



## **OSNABRÜCKER HERDBUCH eG**

Ochsenweg 40-42, 49324 Melle-Föckinghausen

Telefon (0 54 22) 9 87-0      info@ohg-genetic.de

**www.ohg-genetic.de**

während der Auktion in der Halle Gartlage

Telefon (0 54 22) 987-259

---

# **1239. Zuchtvieh- Versteigerung**

**Mittwoch, 7. Februar 2024**

**Halle Gartlage • 49074 Osnabrück  
Schlachthofstr. 48 • ☎ (05422) 987-259**

**Beginn: 10:00 Uhr**

**Alle Tiere** mit amtstierärztlichem Attest für IBR-Freiheit, BVD-Antigen negativ und innerhalb von **14 Tagen** vor der Auktion serologisch auf IBR-Feldvirus **sowie mit PCR-Test auf Blauzungenvirus negativ untersucht**. Seit dem 10.01.24 mit Insektiziden oder Repellents zum Schutz vor Vektorangriffen geschützt.

**Alle Bullen** mit Z (Zertifikat) geprüft auf Decken und Befruchten.

---

## **Gesamt-Auftrieb 307 Tiere**

Diesen Katalog, alle weiteren Berichte rund um die Auktion und alle Angebote und Ansprechpartner in der Zuchtviehvermarktung finden Sie auch auf unserer Internetpräsenz [www.ohg-genetic.de](http://www.ohg-genetic.de)!

**Eintritt frei!**

## ***Liebe Kunden und liebe Beschicker,***

wir freuen uns sie als Gast in der Halle Gartlage begrüßen zu dürfen. Auf der unten stehenden Skizze finden sie alle nötigen Informationen um sich in der Halle zu Recht zu finden. Wir möchten alle KUNDEN bitten, sich vor einem eventuell geplanten Kauf im Auktionsbüro zu melden. Dort erhalten Sie dann eine Bieternummer. Auch nach dem Erwerb eines oder mehrerer Tiere sind wir gerne weiter für sie da und helfen bei allen Fragen rund um Ankauf und Abrechnung.

***Wir wünschen viel Erfolg bei der Auktion!***

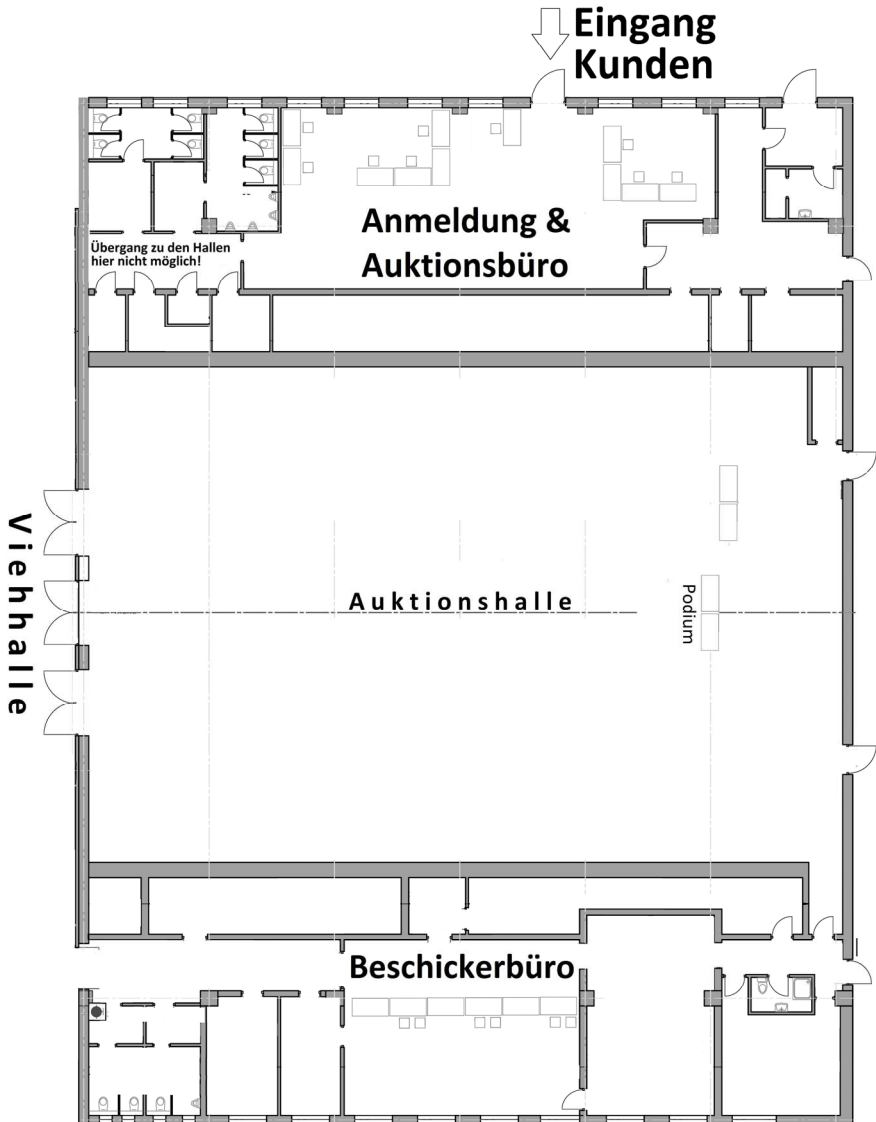



# OSNABRÜCKER HERDBUCH eG

Ochsenweg 40- 42, 49324 Melle-Föckinghausen

Telefon (0 54 22) 9 87-0      info@ohg-genetic.de

[www.ohg-genetic.de](http://www.ohg-genetic.de)

während der Auktion in der Halle Gartlage

Telefon (0 54 22) 987-259

---

## 1239. Zuchtvieh-Versteigerung

Halle Gartlage • Schlachthofstraße 48, 49074 Osnabrück

# Mittwoch, 7. Februar 2024

### ZEITEINTEILUNG

Dienstag, 06.02.2024

**15:00 – 16:30 Uhr** Auftrieb

Mittwoch, 07.02.2024

**6:00 – 7:30 Uhr** Auftrieb

8:00 Uhr

Körung/Prämierung der Bullen

10:00 Uhr

Versteigerungsbeginn

Reihenfolge:

Bullen, Kühe, Färsen

- ✓ **Alle Tiere mit amtstierärztlichem Attest für IBR-Freiheit, BVD-Antigen negativ und innerhalb von 14 Tagen serologisch auf IBR-Feldvirus sowie mit PCR-Test auf Blauzungenvirus negativ untersucht.**
  - ✓ **Alle Tiere wurden seit dem 10.01.24 mit Insektiziden oder Repellents zum Schutz vor Vektorangriffen geschützt.**
  - ✓ **Alle Tiere stammen aus serologisch untersuchten leukosefreien Herden.**
  - ✓ **Alle Bullen mit Z (Zertifikat) geprüft auf Decken und Befruchten.**
- 

### **Kaufaufträge u. Katalogbestellungen nehmen gerne entgegen:**

Kataloganforderungen

Janet Barthold

(0 54 22) 9 87 – 224

Kaufaufträge für weibliche Tiere

Lukas Harms

(0 54 22) 9 87 – 256

Kaufaufträge für Bullen

Maik Wittemeier

(0 54 22) 9 87 – 251

## TOP-Angebot an Holstein-Tieren in Osnabrück

Große Auftriebe und beste Auswahl bieten die Osnabrücker Auktionen. Auf den gut bespickten Auktionen jedes Mal 200 bis 400 Tiere in der Halle Gartlage in Osnabrück. Großangebot an schwarzbunten Herdbuch-Färsen, Zuchtbullen mit internationaler Genetik, Kühe und Kuhkälber mit interessanten Abstammungen!

Seit 1964 konsequentes Holstein-Zuchtprogramm. Anwendung moderner Biotechnik mit stationärer Bullenmutterprüfung von 1987 bis 2010 und dann Umstellung auf genomische Selektion und Jungrinder-Spülprogramm zur Erzielung größtmöglicher Zuchtfortschritte. Bedingt durch die hohe Besamungsdichte von 95 % hauptsächlich Nachkommen von unseren international bewährten Holstein-Vererbern und von Spitzenbullen aus aller Welt.

Auktionskataloge auf Anforderung kostenlos. Besuchen Sie uns auch im Internet unter [www.ohg-genetic.de](http://www.ohg-genetic.de). Neben dem jeweils aktuellen Auktionskatalog finden Sie hier auch weitere Tiere in der Direktvermittlung ab Züchterstall. Es stehen umfangreiche Sortier- und Selektionsmöglichkeiten zur Verfügung. Wir freuen uns auf Ihren Besuch!

## Die nächsten Zuchtviehversteigerungen in Osnabrück

Auktionstag	Anmeldeschluss
<b>Samstag, 27. Januar 2024</b>	<b>SCHWARZBUNT - TAGE 2023</b>
Mittwoch, 07. Februar 2024	10. Januar 2024
Mittwoch, 06. März 2024	07. Februar 2024
Mittwoch, 10. April 2024	13. März 2024
Mittwoch, 15. Mai 2024	17. April 2024
Mittwoch, 19. Juni 2024	22. Mai 2024
Mittwoch, 24. Juli 2024	26. Juni 2024

# Hermann Eilts

**Tierzuchtgeräte GmbH**

Verdener Straße 6  
28870 Ottersberg  
Telefon: 04205/8181  
Fax: 04205/418  
E-Mail: [H.Eilts@web.de](mailto:H.Eilts@web.de)

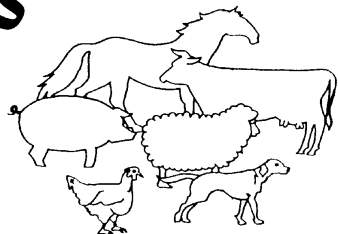

**Besuchen Sie unseren Shop unter [www.h-eilts.de](http://www.h-eilts.de)!**



## Ausgebildete Kräfte für die Klauenpflege

Betke, Walter	Geschwister-Scholl-Str. 7, 49610 Quakenbrück	☎ (0 54 31) 88 62
Buttmann, Christian	Emsstr. 3, 49134 Wallenhorst	☎ (0 54 07) 81 66 00 (0162) 2 15 84 70
Diekmann, Franz	Auf der Hörst 8, 49456 Bakum	☎ (0 44 46) 14 78
Keus	de horst 15, NL 7491 GV Delden	☎ +31 (747) 50 11 44
Lang, Patrick	Hustädter Str. 89, 49152 Bad Essen	☎ (0172) 5 70 57 45
Lenz, Martin	Meisterstraße 37, 32369 Rahden	☎ (0 57 71) 57 63
Luft, Sergej	Fladderlohhauser Str. 1, 49596 Gehrde	☎ (0 54 39) 6 09 80 68
Meulenkamp, AgraService	van Speijkstraat 22, NL-7482 BN Haaksbergen	☎ +31 (6 41) 94 40 38
Rosenthal, Dieter	Siedlung 16, 39326 Elbeu Stadt-Wolmirstedt	☎ (03 92 01) 2 38 01
Severin, Peter	Südstraße 11, 49084 Osnabrück	☎ (05 41) 7 57 81
Slagter, Roelof	Operastraat 74, NL-7534 EB Enschede-Glanderbrug	☎ +31 (5 34) 61 69 80 (werktags 19 bis 22 Uhr)
Steinhage, Bernhard	Wapelstr. 68, 33378 Rheda-Wiedenbrück	☎ (0 52 42) 51 83 (0160) 95 44 45 54
Ten Have, N.	Oude Maat 14, NL-7136 JL Zienwent	☎ +31 610949272

## Aufrauen von Stallböden

**Alexander Betke**

Geschwister-Scholl Str. 7a  
49610 Quakenbrück

**Tel: 0172/8882499**

[alexanderbetke@t-online.de](mailto:alexanderbetke@t-online.de)

**Die Schnitttiefe und  
die Steggröße sind  
individuell einstellbar.**

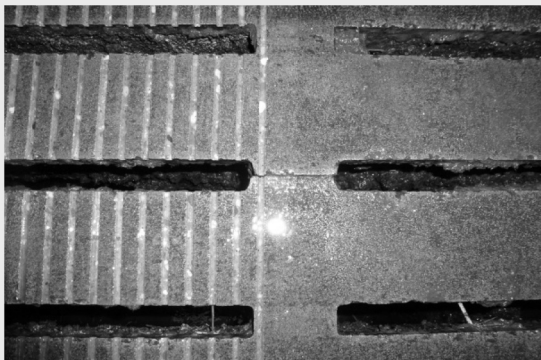

# AUKTIONSBESTIMMUNGEN

## A. Allgemeines (Ziffer 1)

- 1.1. Die Osnabrücker Herdbuch Genossenschaft (nachfolgend OHG genannt) ist Veranstalter der Zuchtviehauktion. Der einheitlichen Gestaltung der Rechtsbeziehungen zwischen dem Beschicker und der OHG sowie zwischen dem Käufer und der OHG dienen die nachfolgenden Auktionsbestimmungen. Sie finden über die Allgemeinen Geschäftsbedingungen (AGB) der OHG hinaus Anwendung. Die AGBs liegen im Auktionsbüro aus und sind im Internet unter [www.ohg-genetic.de](http://www.ohg-genetic.de) zu finden. Die Unwirksamkeit einzelner Bestimmungen berührt die Gültigkeit der übrigen nicht. Jeder, der an der Auktion als Beschicker, Besucher oder Käufer teilnimmt, unterwirft sich diesen Auktionsbestimmungen.
- 1.2. Die Versteigerungsleitung hat der Vorstand der OHG.
- 1.3. Die von den Betrieben zur Auktion gestellten Tiere werden in der Regel von der OHG in Kommission übernommen und von ihr für Rechnung der Beschicker verkauft. Jedoch ist die OHG berechtigt, eine andere Verwertungsart zu wählen.
- 1.4. Sofern von zuständigen Veterinärbehörden in Folge des Verdachtes oder auch festgestellten Ausbruchs einer tierseuchenrechtlich relevanten Erkrankung bei einem der Beschickerbetriebe während der Auktion oder kurz nach der Auktion ein Verbringungsverbot ausgesprochen wird, müssen die hierdurch entstehenden Aufwendungen jeweils vom Besitzer der Tiere getragen werden (vor erfolgtem Verkauf der Beschicker, nach Zuschlag vom Käufer des Tieres). In keinem Fall kann die OHG als Auktionsveranstalter und Kommissionär für Folgeschäden aufgrund tierseuchenrechtlich bedingter Anordnungen aufkommen.
- 1.5. Besucher und Teilnehmer haften für Schäden, die sie, ihre Gehilfen oder Tiere verursachen. In keinem Falle kommen die OHG oder deren Beauftragte für Beschädigungen auf.
- 1.6. Personen, die das Auktionsgelände betreten, haben den Anordnungen der Versteigerungsleitung Folge zu leisten.
- 1.7. Die OHG legt hohen Wert auf den Schutz von personenbezogenen Daten. Diese werden gemäß EU-DSGVO gespeichert und verwendet. Unsere Datenschutzerklärung dient zur Aufklärung über Art, Umfang und Zweck der durch die OHG erhobenen Daten. Sie ist zu finden unter [www.ohg-genetic.de](http://www.ohg-genetic.de) (Rubrik Datenschutz). Bei weitergehenden Fragen, Auskunfts- oder Löschersuchen wenden sie sich per E-Mail an [DATENSCHUTZ@OHG-GENETIC.DE](mailto:DATENSCHUTZ@OHG-GENETIC.DE). Die für den Auktionskatalog und zur Abrechnung notwendigen Daten können nur mittels elektronischer Datenverarbeitung verarbeitet werden. Alle hierfür benötigten persönlichen Daten werden in unseren elektronischen Datenverarbeitungssystemen gespeichert und dienen ausschließlich nur dem verfolgten Geschäftszweck. Ferner prüft die OHG regelmäßig bei Kunden in bestimmten Fällen, in denen ein berechtigtes Interesse vorliegt, die Bonität. Dazu arbeitet sie mit der Creditreform Osnabrück/Nordhorn Unger KG in 49080 Osnabrück, Parkstr. 32 zusammen, von der wir die dazu benötigten Daten erhalten. Zu diesem Zweck übermitteln wir den Namen, die Adresse und Kontaktdaten an die Creditreform. Informationen zur Datenverarbeitung dort können auf der Internetseite [www.creditreform-osnabrueck.de/eu-dsgvo](http://www.creditreform-osnabrueck.de/eu-dsgvo) eingeholt werden. Eine Weitergabe an unbefugte Dritte durch uns erfolgt nicht.
- 1.8. Bei gerichtlichen Streitigkeiten, die aus den Verkäufen auf den Versteigerungen der OHG entstehen, ist erstinstanzlich das Amtsgericht Osnabrück örtlich und sachlich zuständig.

## B. Zulassung zur Auktion (Ziffer 2)

- 2.1. Zu den Auktionen werden nur Tiere zugelassen, die aus amtlich als tuberkulosefrei und amtlich als brucellosefrei anerkannten sowie aus leukoseunverdächtigen Herdbuchbeständen stammen. Im Übrigen gelten für die Zulassung die viehseuchenrechtlichen Bestimmungen.
- 2.2. Alle zur Auktion aufgetriebenen Tiere sind von einem amtstierärztlichen Attest zur Bescheinigung der IBR-Freiheit begleitet und sind nach §1, Absatz 2, Satz 2 der BHV1 Bundesverordnung BHV1-freie Rinder. Außerdem sind alle zur Auktion aufgetriebenen Tiere innerhalb der letzten 14 Tage vor dem Auktionstermin mit negativem Resultat serologisch auf IBR-Feldvirus untersucht worden. Von allen laktierenden oder zum Zeitpunkt der Auktion über 24 Monate alten Tieren liegt gemäß der „Nds.ParaTb-VO“ ein serologisch negatives Untersuchungsergebnis zum Zeitpunkt der Auktion vor. Alle Tiere sind virologisch negativ auf MD/BVD untersucht.
- 2.3. Die Versteigerungsleitung kann für die Versteigerung ungeeignet erscheinende oder erkrankte sowie zu spät aufgetriebene Tiere von der Versteigerung ausschließen, ohne das der Beschicker berechtigt ist, Entschädigungsansprüche zu stellen.
- 2.4. Bei laktierenden Tieren ist vom Verkäufer sicher zu stellen, dass vor dem Verkauf die in der Tierhaltung allgemein üblichen Melkintervalle eingehalten werden.

- 2.5. Bullen werden zur Auktion nur zugelassen, wenn sie die Bedingungen der OHG erfüllen, die unter E (Ziffer 10) dieser Bestimmungen abgedruckt sind.
- 2.6. Für angemeldete und im Katalog aufgeführte Tiere, die nicht zur Versteigerung aufgetrieben werden, ist von dem Beschicker nach Gebührenordnung eine Gebühr pro Tier zu zahlen. Außerdem sind entstandene Attestkosten zu erstatten. Ein zur Auktion angemeldetes und zugelassenes Tier darf vor und während des Versteigerungstages nicht freihändig verkauft werden. Ausnahmen nur mit Genehmigung der Versteigerungsleitung unter Auktionsbedingungen. Wird gegen diese Bestimmung verstoßen, sind vom Verkäufer als Gebühr 10% vom Wert des Tieres, mindestens jedoch 100€, an die OHG zu entrichten. Der Wert des Tieres wird durch die Versteigerungsleitung festgesetzt. Ein Mitglied kann auch durch Beschluss des Vorstandes aus der Genossenschaft ausgeschlossen werden.

## **C. Verkaufsbestimmungen (Ziffer 3-8)**

### **3. Verkauf**

- 3.1. Die Tiere werden öffentlich ausbezogen. Die Reihenfolge des Verkaufs wird von der Versteigerungsleitung bestimmt.
- 3.2. Jeder Beschicker ist verpflichtet, ihm bekannte erhebliche Mängel und unrichtige oder unvollständige Katalogangaben vor Auktionsbeginn im Büro der OHG zu melden.
- 3.3. Vor der Versteigerung jedes Tieres werden gemeldete und bei der Gesundheitskontrolle durch den Vertrauens-tierarzt festgestellte erhebliche Mängel sowie unrichtige oder unvollständige Katalogangaben bekannt gegeben.
- 3.4. Das Ausbieten erfolgt im Auftrage und für Rechnung des Beschickers. Als Mindestaufgebot gelten bis 500 € je 20 €, über 500 € je 20/30 €, über 1000 € je 50 € und über 2000 € je 100 €.
- 3.5. Der Beschicker ist berechtigt, bis 1 Stunde vor Auktionsbeginn im Auktionsbüro einen Mindestpreis anzugeben. Ist dies nicht geschehen, und ist der Beschicker mit dem Letztgebot nicht einverstanden, so hat er dieses vor dem Zuschlag anzuzeigen.
- 3.6. Der Bieter, der das letzte gültige Aufgebot gegeben hat, erhält den Zuschlag. Entstehen wegen des Zuschlages Meinungsverschiedenheiten, so entscheidet die Versteigerungsleitung, ob das Tier nochmals angeboten wird. Der Käufer hat nach erfolgtem Zuschlag seine Adresse sofort dem Beauftragten der Auktionsleitung anzugeben. Nach Übergabe der Kaufbescheinigung an den Käufer gilt der Kauf als getätigt. Damit gehen Gefahr und Haftung für das gekaufte Tier auf den Käufer über. Proteste anderer (Doppelbieter) gegen den Abschluss des Kaufes müssen vor der Aushändigung der Kaufbescheinigung an den Käufer erfolgen. Später erhobene Proteste werden nicht mehr angenommen. Der Beschicker ist verpflichtet, Tiere in Milch gleich nach erteiltem Zuschlag sorgfältig auszumelken oder ausmelken zu lassen.
- 3.7. Der Beschicker soll bis 1 Stunde nach dem Zuschlag in der Versteigerungshalle zur Verfügung stehen, damit etwaige Reklamationen an Ort und Stelle erledigt werden können.
- 3.8. Der Käufer hat den Kaufpreis (Steigpreis + Kosten und Gebühren + gesetzliche Mehrwertsteuer) an der Kasse der OHG in bar oder mit bankseitig bestätigtem Scheck sofort zu bezahlen. Er erhält dann Abstammungsnachweis, Gesundheitsbescheinigungen und Abtriebsschein. Für die Zahlung haftet der, dem der Zuschlag erteilt wird, gleichgültig ob er für sich oder einen Dritten das Gebot abgegeben hat. Bei den durch die OHG ausgeführten Kaufaufträgen haftet jedoch in jedem Fall der Auftraggeber.
- 3.9. Eine Stundung des Kaufpreises kann nur mit Genehmigung der Versteigerungsleitung erfolgen. In diesem Fall werden je Monat 1% des Kaufpreises als Gebühr erhoben. Das Eigentum an den gekauften Tieren geht erst mit erfolgter Bezahlung, bei Zahlung mit Schecks erst nach Einlösung derselben auf den Käufer über. Die aus einem Weiterverkauf gegen den Dritten entstehenden Forderungen gehen sicherheitshalber auf die OHG über, ohne dass es im Einzelfall einer besonderen Vereinbarung bedarf.
- 3.10. Der Abtransport der gekauften Tiere hat unmittelbar nach Schluss der Versteigerung zu erfolgen. Auf Wunsch besorgt die OHG auf Kosten und Gefahr des Käufers die Verladung der Tiere. Zum Abtransport ist nur berechtigt, wer einen Abtriebsschein besitzt. Bei Abnahmeverzug des Käufers kann die OHG die Tiere auf Kosten und Gefahr des Käufers bei sich oder einem Dritten einstellen oder in einer ihr geeignet erscheinenden Weise auf Rechnung des Käufers verwerten, ohne dass es hierzu einer Ankündigung bedarf.

### **4. Kosten und Gebühren**

- 4.1. Vom Käufer werden auf den Steigpreis bei weiblichen Tieren und bei Bullen nach Gebührenordnung die entsprechenden Kosten und Gebühren zzgl. gesetzl. Mehrwertsteuer erhoben.
- 4.2. Dem Beschicker/Verkäufer werden die von der OHG festgesetzten Kosten und Gebühren nach Gebührenordnung vom Steigpreis abgezogen.

4.3. Wird der Kauf eines Tieres gewandelt oder der Kaufpreis gemindert, so werden die Gebühren nicht erstattet.

## **5. Allgemeine Gewährleistungen und Garantien**

### **5.1. Haftungsumfang**

Der Beschicker leistet für die angebotenen Tiere Gewähr gemäß der unter den Punkten 5, 6 und 7 beschriebenen Beschaffenheiten.

### **5.2. Tuberkulose- und Brucellosefreiheit sowie Leukoseunverdächtigkeit**

Für alle zum Verkauf kommenden Tiere leistet der Beschicker im Rahmen der Versicherungsbestimmungen (siehe 9.3) Gewähr, dass die Tiere tuberkulose- und brucellosefrei sind. Für Leukoseunverdächtigkeit leistet der Beschicker Gewähr mit einer Frist von 14 Tagen. Die Käufer haben jedoch die Möglichkeit, bei der Vereinigten Tierversicherung am Auktionstag für die an diesem Tag gekauften Auktionstiere eine Versicherung gegen Verlust durch positiven Ausfall einer innerhalb von 3 Monaten nach dem Auktionstag im Käuferstall durch geführten Blutuntersuchung auf Leukose abzuschließen.

### **5.3. Abstammung und Katalogangaben**

Für die Richtigkeit aller Katalogangaben leistet der Beschicker Gewähr mit einer Frist von 3 Monaten. Ein durch falsche Angaben entstandener Minderwert des Tieres wird von der Versteigerungsleitung verbindlich für Käufer und Beschicker festgesetzt. Entstehen Zweifel daran, dass das Tier von den angegebenen Eltern stammt, kann der Käufer innerhalb der Gewährfrist eine Blutgruppenuntersuchung bei der OHG beantragen und auf eigene Kosten durchführen lassen. Ergibt die Blutgruppenuntersuchung, dass das angegebene Elternpaar ausgeschlossen werden muss, ist der Käufer zur Wandlung des Kaufes berechtigt. In diesem Falle hat der Beschicker den Kaufpreis, die Transportkosten, die für die Überprüfung der Abstammung anfallenden Untersuchungskosten sowie pro Tag ein Futtergeld nach Gebührenverordnung zu erstatten. Reklamation und Gewährleistungen sind ausgeschlossen, wenn die unrichtigen Angaben vor der Versteigerung ordnungsgemäß berichtet und durch den Auktionator bekannt gegeben sind.

## **6. Besondere Gewährleistungen und Garantien bei Bullen**

### **6.1. Deckfähigkeit**

Der Beschicker sichert zu, dass der Bulle bei ordnungsgemäßer Haltung und Fütterung einwandfrei deckt mit einer Gewährfrist von 6 Wochen. Unter „einwandfreiem Decken“ ist zu verstehen, dass der Bulle im Bestand des Käufers paarungsbereite Rinder regelmäßig deckt, d. h. ohne Hemmungen innerhalb von 15 Minuten aufspringt und den Nachstoß ohne Hilfe ausführt. Mangelndes Deckvermögen muss durch amtstierärztliches Attest nachgewiesen werden.

### **6.2. Befruchtungsfähigkeit**

Der Beschicker sichert zu, dass der Bulle bei ordnungsgemäßer Haltung und Fütterung einwandfrei befruchtet mit einer Gewährfrist von 4 Monaten. Die Befruchtungsfähigkeit ist nicht einwandfrei wenn von mindestens zehn einmalig gedeckten, gut rindernden, geschlechtsgesunden Tieren aus Herden mit ungestörter Fruchtbarkeit weniger als 50% tragend werden. Die Geschlechtsgesundheit der gedeckten Tiere und die ungestörte Fruchtbarkeit ihrer Herkunftsbestände muss amts- oder fachtierärztlich bescheinigt werden. Der Bescheinigung sind tierärztliche Zeugnisse über die Untersuchung der Samenflüssigkeit des Bullen beizufügen.

### **6.3. Verfahren bei Mängeln**

Der Beschicker ist bei Mängeln nach 6.1 und 6.2 verpflichtet, das Vatertier Zug um Zug gegen Erstattung des Steigpreises zzgl. gesetzl. Mehrwertsteuer, der Kosten der tierärztlichen Untersuchungen sowie der Transportkosten, mit Ausnahme der des Transportes vom Versteigerungsort zum Aufstellort des Vatertieres, zurückzunehmen. Forderung auf Erstattung von Futtergeld sowie sonstige Forderungen nach §488 BGB können weder vom Käufer noch vom Beschicker erhoben werden, wenn das Tier innerhalb einer normalen Frist von 4 bis 6 Tagen zurückgenommen oder eine andere Vereinbarung mit dem Käufer getroffen wird bzw. bei Nachweis der Deckfähigkeit bzw. Befruchtungsfähigkeit vom Käufer wieder übernommen wird. Der Beschicker ist berechtigt, bei Reklamationen nach 6.1 oder 6.2 das Vatertier auf seine Kosten in seinem Stall auf Deckfähigkeit oder Befruchtungsfähigkeit zu überprüfen und bei Reklamationen nach 6.2 das Vatertier und die gedeckten Tiere durch einen Tierarzt untersuchen zu lassen. Überführt der Beschicker den Bullen in seinen oder in einen neutralen Stall, geht die Gefahr auf ihn über. Wird innerhalb von 4 Wochen nach Eingang der vom Käufer gemachten Anzeige, dass das Vatertier nicht deckt, oder innerhalb von 3 Monaten nach Eingang der vom Käufer gemachten Anzeige, dass das Vatertier nicht befruchtet, vom Beschicker nachgewiesen, dass das Vatertier normal deckt oder befruchtet, so hat der Käufer das Vatertier gegen Zahlung der dem Beschicker entstandenen Untersuchungskosten und Transportkosten abzunehmen. Der Beschicker haftet nicht, wenn er beweisen kann, dass die Mängel auf Umstände zurückzuführen sind, die nach dem Übergang der Gefahr auf den Käufer entstanden sind.

## 6.4. Entschädigung

Vor der Versteigerung festgestellte erhebliche Fehler werden bekannt gegeben. Sollte aber der Käufer den Beweis erbringen, dass der Bulle vor der Versteigerung mit erheblichen Mängeln, die nicht bekannt gegeben wurden, behaftet war, so haftet der Beschicker für den Minderwert des Bullen, soweit dieser nicht durch eine Versicherung abgedeckt wurde, jedoch nicht für sonstige Schäden und Folgen, die aus dem Kauf eines solchen Bullen erwachsen. Schadenhaftung nur bis 2 Wochen nach der Versteigerung. In Schadensfällen erfolgt Minderung des Kaufpreises nach Beschluss der Versteigerungsleitung, die auch die Höhe der Minderung für Käufer und Beschicker verbindlich festsetzt. Wird nach einer berechtigten Reklamation und nach Zustimmung durch die Versteigerungsleitung der Bulle vom Käufer zur Schlachtung gegeben, erfolgt die Festsetzung des Wertes nach folgender Berechnung:

$$(\text{Auktionsgewicht in kg} - 10\%) \times \frac{54}{100} \times \text{Preisnotierung Bullenklasse 03}^*$$

\*gemäß Vieh- und Fleischhandelszeitung, Notierung Niedersachsen

Eine dem Käufer evtl. zustehende Schlacht- bzw. Sonderprämie wird vom Erstattungsbetrag in Abzug gebracht.

## 7. Besondere Gewährleistungen und Garantien bei weiblichen Tieren

### 7.1. Trächtigkeit

Die Trächtigkeit und die Richtigkeit der Deck- bzw. Besamungsangaben werden vom Beschicker garantiert.

7.1.1. Für am Verkaufstag trächtige Tiere, die nicht innerhalb von 300 Tagen nach dem angegebenen Deckdatum abkalben, ist für die Zeit vom 301. Tage bis zum Tag des Abkalbens ein Futtergeld täglich nach Gebührenverordnung vom Beschicker zu vergüten. Diese Zusage gilt nur für die Tiere, die als garantiert tragend, d. h. mindestens 12 Wochen tragend, zum Verkauf gestellt werden. Ist ein Tier nicht von dem im Katalog angegebenen Deckbullen tragend, so wird der Minderwert des Tieres von der Versteigerungsleitung verbindlich für Käufer und Beschicker festgelegt. Ansprüche wegen nicht zutreffender Deck- oder Besamungsdaten müssen spätestens bis zum 300. Tage nach dem angegebenen Datum der OHG gemeldet werden, auch wenn das Tier bis dahin nicht gekalbt hat.

7.1.2. Wenn der einwandfreie amtstierärztliche Nachweis erbracht wird, dass ein Tier am Versteigerungstage nicht tragend war oder ein bereits abgestorbenes Kalb trug, kann der Käufer die Differenz zwischen dem Steigpreis zzgl. Mehrwertsteuer und dem Schlachterlös vom Beschicker zurück erhalten. Der Beschicker kann auch eine Rücklieferung bei Erstattung des Kaufpreises verlangen. In beiden Fällen hat der Beschicker die Auktionsgebühren, die Kosten des Transportes vom Auktionsplatz zum Käuferstall — bei Rücklieferung auch die Kosten des Rücktransportes — und die Kosten des amtstierärztlichen Nachweises der Nichtträchtigkeit zu ersetzen. Auch hat er dem Käufer für die Zeit vom Tage nach der Auktion bis zum Tage, an dem der Käufer die Einverständniserklärung des Beschickers mit der Schlachtung oder Rücksendung des Tieres erhält, ein Futtergeld täglich nach Gebührenverordnung zu zahlen. Maßgebend ist hier der zweite Tag nach dem Absendetag der Einverständniserklärung. Alle Ansprüche wegen Nichtträchtigkeit am Versteigerungstage oder wegen einer zum Zeitpunkt des Verkaufes bereits abgestorbenen Frucht müssen innerhalb von 300 Tagen nach dem angegebenen Deckdatum, bei Tieren, die beim Verkauf weniger als 7 Monate tragend waren, innerhalb von 3 Monaten nach dem Verkauf gestellt werden. Diese Trächtigkeitgarantie wird jedoch nur übernommen, wenn das Beleg- bzw. Besamungsdatum beim Auktionstage länger als 12 Wochen zurückliegt.

### 7.2. Geburtsverlauf

Der Beschicker übernimmt bei frisch abgekalbten Tieren die Gewähr, dass die Geburt normal verlaufen ist, d. h. dass keine Nachgeburtsverhaltung vorliegt und keine schweren Verletzungen oder Infektionen aufgetreten sind. An abgekalbten Tieren wird eine tierärztliche Untersuchung der Geburtswege nur bei besonderem Anlass vorgenommen. Reklamationen, betreffend die Beschaffenheit der Geburtswege bei abgekalbten Tieren, sind vor dem Abtransport der Tiere vom Auktionsplatz geltend zu machen. Für die Untersuchung der Geburtswege steht dem Käufer auf Wunsch der Vertrauens-tierarzt zur Verfügung. In Schadensfällen nach 7.2 erfolgt Minderung des Kaufpreises oder Wandlung nach Beschluss der Versteigerungsleitung, die auch die Höhe der Minderung für Käufer und Beschicker verbindlich festsetzt.

### 7.3. Euter- und sonstige Mängel

Vor Beginn der Versteigerung werden die Tiere von einem Tierarzt auf Euterkrankheiten und sonstige erhebliche Mängel untersucht. Festgestellte erhebliche Fehler werden bekannt gegeben. Sollte aber der Käufer den Beweis erbringen, dass das Tier vor der Versteigerung mit erheblichen Euter- oder erheblichen sonstigen Mängeln, die nicht bekannt gegeben wurden, behaftet war, so haftet der Beschicker für den Minderwert des Tieres, soweit dieser nicht durch eine Versicherung abgedeckt wurde, jedoch nicht für sonstige Schäden und Folgen, die aus dem Kauf eines solchen Tieres erwachsen. Dem Käufer wird dringend empfohlen, sich selbst von der Euterbeschaffenheit bzw. Eutergesundheit, der von ihm gekauften Tiere noch im Auktionsstall zu überzeugen, da Eutererkrankungen innerhalb weniger Stunden auftreten können. Schadenhaftung gemäß Ziffer 7.3 der Auktionsbestimmungen nur bis 2 Wochen nach der Versteigerung. Bei hochtragenden Tieren (mindestens 7 Monate tragend), die später als 4 Tage nach dem

Auktionstage abkalben, erfolgt Haftung für Schäden, die erst nach dem Abkalben feststellbar sind, bis 10 Tage nach dem Kalben. In allen Schadenfällen nach 7.3 erfolgt Minderung des Kaufpreises nach Beschluss der Versteigerungsleitung, die auch die Höhe der Minderung für Käufer und Beschicker verbindlich festsetzt.

#### **7.4. Zwillingstiere**

Jungtiere, die aus einer zweigeschlechtlichen Zwillinggeburt (Mehrlingsgeburt) stammen, dürfen nicht zur Versteigerung kommen. Sollte sich zu einem späteren Zeitpunkt herausstellen, dass das verkaufte Tier unfruchtbar ist und aus einer zweigeschlechtlichen Mehrlingsträchtigkeit stammt, haftet der Beschicker dafür bis 2½ Jahre nach dem Verkauf, Schadenregelung wie in Ziffer 7.3.

### **8. Reklamationen, Streitigkeiten**

#### **8.1. Meldung**

Soweit die Auktionsbestimmungen im Einzelfall nicht ausdrücklich etwas anderes vorsehen, sind alle Reklamationen unverzüglich nach dem Erkennen eines Mangels unter Beifügung eines tierärztlichen Attestes der Geschäftsstelle der OHG zu melden. Werden Mängel bereits am Versteigerungsplatz sichtbar, so sind sie unmittelbar der Versteigerungsleitung zu melden. Werden die festgestellten Mängel vom Vertrauens-tierarzt bestätigt, ist die Versteigerungsleitung berechtigt, die Interessen der Beschicker und Käufer — auch in deren Abwesenheit — am Auktionstage zu vertreten und — soweit nicht die Wandlung des Kaufes erforderlich ist — einen eventuellen Minderwert festzulegen. An eine solche Entscheidung sind beide Teile gebunden.

#### **8.2. Wandlung des Kaufes**

Erfolgt aufgrund berechtigter Reklamationen die Wandlung des Kaufes, so ist der Beschicker verpflichtet — soweit im Einzelfall nicht anders bestimmt — den Steigpreis zzgl. gesetzl. Mehrwertsteuer an den Käufer zurückzuzahlen. Er ist außerdem verpflichtet, die entstandenen Transportkosten vom Auktionsplatz zum Käuferstall, sowie die Kosten der für die Wandlung des Kaufes erforderlichen Untersuchungen zu tragen. Der Beschicker ist berechtigt, bei Reklamationen irgendwelcher Art, Rücklieferung bei Erstattung des Kaufpreises zu verlangen, wobei — soweit im Einzelfall nicht anders bestimmt — außer den Kosten für den Hin- und Rücktransport Futtergeld vom Beschicker pro Tag nach Gebührenverordnung für die Zeit der Einstellung in den Käuferstall bis höchstens 3 Tage nach geforderter Rücksendung des reklamierten Tieres zu zahlen sind.

#### **8.3. Entschädigung**

Bei allen Reklationsfällen hat der Käufer nur Anrecht auf Entschädigungen, wie sie in diesen Auktionsbestimmungen festgelegt sind, jedoch nicht auf sonstige Schäden und Folgen, die aus dem Kauf erwachsen.

## **D. Versicherungsbestimmungen für Auktionstiere (Ziffer 9)**

### **9.1. Allgemeine Bestimmungen**

Grundlegend für die Versicherung der Auktionstiere sind die zwischen der OHG als Auktionsträger und der Versicherungsgesellschaft „Vereinigte Tierversicherung Gesellschaft a. G.“, Sonnenberger Straße 2, 65193 Wiesbaden, getroffenen Vereinbarungen. Die OHG hat für Namen und Rechnung der Beschicker und Käufer die unter den folgenden Ziffern genannten Versicherungen abgeschlossen. Rechtsbeziehungen bestehen nur zwischen der Versicherungsgesellschaft und Käufer bzw. Beschicker. Die Erhebung der Versicherungsgebühren erfolgt über die OHG. Bei Unfällen, Erkrankungen und Komplikationen beim Geburtsakt ist sofort ein Tierarzt und bis zu dessen Ankunft ein Sachkundiger beizuziehen und die „Vereinigte Tierversicherung“ in Wiesbaden, Telefon (06 11) 53 30 (Zentrale) bzw. 5 33 61 47 (Frau Peter) bzw. Fax (06 11) 5 33 77 61 47, unverzüglich zu benachrichtigen. Die Tötung versicherter Tiere darf nur mit Genehmigung der Versicherungsgesellschaft erfolgen, es sei denn, dass deren Zustimmung auch auf telefonischem oder telegrafischem Wege nicht mehr eingeholt werden kann oder die Tötung von der zuständigen Polizeibehörde angeordnet ist. Sofern die Versicherungsgesellschaft selbst keine Verfügung trifft, ist der Versicherte beim Eintritt eines Schadenfalles verpflichtet, für die bestmögliche Verwertung des Tieres zu sorgen. Mit dem Erlösnachweis ist das Ohr mit der Ohrmarke des Tieres (Plastikbeutel) an die Versicherungsgesellschaft einzusenden. Bei schuldhafter Verletzung dieser Vorschrift ist die Versicherungsgesellschaft von der Verpflichtung zur Leistung frei. Für in das Ausland verkaufte Tiere endet der Versicherungsschutz mit Überschreiten der deutschen Grenze, soweit nichts anderes gilt.

### **9.2. Transport- und Abkalbeversicherung**

Sämtliche Tiere sind bei der unter 9.1 genannten Versicherungsgesellschaft mit 80% Entschädigung aus der Versicherungssumme (Steigpreis zzgl. Mehrwertsteuer) gegen Tod und Nottötung vom Stall des Beschickers bis zur Einstallung beim Käufer, die hochtragenden weiblichen Tiere (am Auktionstage mindestens 7 Monate Trächtigkeit) außerdem noch gegen die Verluste durch Tod oder Nottötung infolge des Abkalbens bis zum 10. Tag nach dem Abkalben mittags 12.00 Uhr versichert. Eine Versicherung mit 100-prozentiger Entschädigung aus der Versicherungssumme (Steigpreis zzgl. Mehrwertsteuer) kann gegen eine zusätzliche Entrichtung einer Gebühr von 2%

des Steigpreises zzgl. Mehrwertsteuer abgeschlossen werden. Die Leibesfrucht und Kälber, die mit den Muttertieren verkauft werden, sind nicht mitversichert. Nicht verkaufte Tiere sind nur bis zum Eintreffen im Heimatstall versichert.

### **9.3. Tbc-, Bang- und IBR-Versicherung**

Reagiert ein als TBC-negativ verkauftes Tier innerhalb von 14 Tagen nach der Versteigerung — für Tiere, die in amtlich anerkannte TBC-freie Bestände eingestellt werden, wird die Garantiefrist auf 4 Wochen verlängert — aufgrund einer amtstierärztlichen Untersuchung positiv, so wird das Tier sofort zurückgenommen und der Käufer mit 100 % des Steigpreises + Mehrwertsteuer entschädigt. Tiere, die bei der amtstierärztlichen Nachuntersuchung innerhalb dieser Garantiefrist zweifelhaft reagieren, müssen innerhalb 6 Wochen nach der ersten noch einmal amtstierärztlich untersucht werden. Bei nochmaliger nichtnegativer Reaktion werden auch diese Tiere zurückgenommen und der Käufer wird mit 100 % des Steigpreises zzgl. Mehrwertsteuer entschädigt. Fracht und sonstige Nebenkosten werden in keinem Fall erstattet.

Gegen positiven Ausfall der Banguntersuchung sind alle Tiere bis zum 14. Tage nach der Versteigerung im Käuferstall versichert. Für Tiere, die in einen amtlich bangfreien Bestand kommen, wird die Garantiefrist auf 4 Wochen verlängert. Die Garantieleistung im Falle des positiven Ausfalls der Nachuntersuchung auf Bang im Käuferstall innerhalb der Garantiefrist erstreckt sich auf Erstattung von 100% des Steigpreises zzgl. Mehrwertsteuer.

Alle zur Auktion kommenden Tiere — auch die Kälber — müssen innerhalb der letzten 14 Tage vor dem Auktionstermin mit negativem Resultat serologisch auf IBR-Feldvirus untersucht sein. Während des Antransportes zur Auktion, auf der Auktion und während des Transportes in den Stall des Käufers dürfen die Tiere nur mit IBR-Feldvirus unverdächtigen bzw. -freien Tieren Kontakt haben. Wird gegen diese Obliegenheit verstoßen, ist die Versicherungsgesellschaft leistungsfrei. Der Versicherungsfall ist gegeben, wenn die serologische Untersuchung im Käuferstall ein Feldvirus-positives Ergebnis hat. Die Untersuchung (= Probeentnahme) ist spätestens innerhalb von 7 Tagen nach dem Zuschlag vorzunehmen. Die Entschädigung beträgt 100% des Steigpreises zzgl. Mehrwertsteuer abzüglich des Verwertungserlöses. Die Versicherungsgesellschaft ist berechtigt, innerhalb von 14 Tagen nach Reklamationseingang eine Nachuntersuchung durchführen zu lassen. Ergibt sich dabei ein negatives Ergebnis, ist eine dritte durch den Amtstierarzt gezogene Probe maßgebend. Untersuchungskosten und Folgeschäden werden nicht erstattet.

### **9.4 Euterschadenversicherung**

Für hochtragende weibliche Tiere, die 7 Monate und länger tragend sind und bei denen Eutermängel während der Versteigerung nicht bekannt gegeben worden sind, wird wie folgt Entschädigung geleistet: bei Ausfall eines Euterviertels werden 15% des Steigpreises zzgl. Mehrwertsteuer, bei Ausfall zweier Euterviertel 40% des Steigpreises zzgl. Mehrwertsteuer vergütet. Fallen drei oder vier Euterviertel aus, so erfolgt Erstattung des Unterschiedsbetrages zwischen dem Steigpreis zzgl. Mehrwertsteuer und dem nachweislich erzielten Schlachterlös. Bei Euterfisteln werden 10% des Steigpreises zzgl. Mehrwertsteuer vergütet. Erstattung irgendwelcher Kosten kann vom Käufer nicht beansprucht werden. Die Kosten für Tierarzt und Gutachter trägt der Käufer.

## **E. Sonderbestimmungen für die Zulassung von Bullen (Ziffer 10)**

- 10.1. Für die Auktionszulassung von Bullen müssen ihre Mütter eine mittlere Laktationsleistung (maximal 305 Melktage) von mindestens 300 kg Eiweiß erbracht haben, bzw. bei Jungkühen noch ohne Durchschnittsleistung in der 1. Laktation mindestens 275 kg Eiweiß. Zudem müssen die Mütter der Auktionsbullen im Exterieur mindestens folgende Gesamtnote erreichen: 83 Punkte, wenn die Mutter nur eine erste Laktation abgeschlossen hat oder 84 Punkte, wenn die Mutter zwei oder mehr Laktationen abgeschlossen hat.
- 10.2. Bei Jungbullen, die ein genomisches Zuchtwertergebnis von  $\geq 110$  gRZG erreichen, können die unter Ziffer 10.1 genannten Mindestbedingungen entfallen bzw. brauchen nicht erfüllt sein.
- 10.3. Bei den Bullen, die als Bullen mit Zertifikat für Decken und Befruchten angeboten werden (im Katalog durch ein „Z“ gekennzeichnet), wurde vor der Auktion eine Überprüfung auf die Deck- und Befruchtungsfähigkeit durchgeführt. Hierbei hat der Bulle folgende Kriterien erfüllt: (a) Aufsprung innerhalb von 15 Minuten, (b) Annahme der künstlichen Scheide und (c) befruchtungsfähiges Sperma. Für diese Bullen erhält der Käufer ein Zertifikat, in dem das Prüfungsergebnis schriftlich dokumentiert ist.
- 10.4. Für alle Bullen, die aus Embryotransfer (ET) stammen, sowie alle Bullen mit einem Steigpreis ab 1200 € erhält der Käufer zusätzlich ein DNA-Zertifikat zur Abstammungsüberprüfung des Bullen kostenfrei ausgehändigt bzw. nachgeliefert. Bei nicht aus ET stammenden Bullen, die zu einem Steigpreis unter 1200 € verkauft werden, hat der Käufer die Möglichkeit, vor Ort auf seine Kosten (z. Zt. 28,00 € zzgl. MwSt.) eine DNA-Karte für den erworbenen Deckbullen zu veranlassen. Dies muss bei der Abrechnung angegeben werden. Die OHG leitet dann Probenahme und Untersuchung in die Wege.

# Klassifizierungsergebnisse von Kühen

## Punkte-System seit Januar 1998

Beispiel: **03 / 86 - 84 - 80 - 85 / 84 83**

Laktation    Milchtyp    Körper    Fundament    Euter    1.1.89    1.4.08  
Gesamtpunkte

Kernpunkt des am 1. Januar 1998 eingeführten neuen Systems ist die Aufgliederung der bisherigen Typbewertung in die drei Merkmalskomplexe Milchtyp, Körper und Fundament. Hinzu kommt wie bisher die Euterbewertung. Für die Bewertung in jedem dieser Merkmalskomplexe steht eine neue Punkteskala von 65 bis 99 Punkten zur Verfügung. Die Gesamtpunktzahl wird wie folgt errechnet, wobei ab dem **1.4.2008** die Merkmalskomplexe neu gewichtet werden:

Auf einer Skala von 65 bis 99 Punkten gilt folgende Aufteilung der Klassen:

ab 90	Punkte =	exzellent
85 – 89	Punkte =	sehr gut
80 – 84	Punkte =	gut
75 – 79	Punkte =	befriedigend
70 – 74	Punkte =	ausreichend
65 – 69	Punkte =	mangelhaft

	ab 1.1.98	ab 1.4.08		ab 1.1.98	ab 1.4.08
Milchtyp	15%	<b>10%</b>	im Beispiel von 86 Punkten =	12,9	8,6
Körper	20%	<b>20%</b>	im Beispiel von 84 Punkten =	16,8	16,8
Fundament	25%	<b>30%</b>	im Beispiel von 80 Punkten =	20,0	24,0
Euter	40%	<b>40%</b>	im Beispiel von 85 Punkten =	34,0	34,0
			Gesamtpunkte	<b>83,7 = 84</b>	<b>83,4 = 83</b>

- Für Erstkalbskühe sind max. 88 Punkte, für Zweitkalbskühe max. 90 Punkte je Merkmalskomplex möglich.
- Ab der dritten Kalbung können 91 Punkte und mehr vergeben werden.
- Für eine Exzellentklassifizierung (90 Punkte und mehr) bei der Gesamtpunktzahl müssen in jedem Merkmalskomplex mindestens 80 Punkte erzielt werden.

## Leistungsangaben

Die Leistungsangaben beziehen sich auf die Mutter (M), die Vatermutter (VM) und die Muttermutter (MM).

Beispiel:            M    3/3 La.    8000    4,50    360    3,50    280  
                          HL3    10000    4,50    450    3,50    350

Hier hat die Mutter (M) des Verkaufstieres bei 3 Abkalbungen in 3 Laktationen (jeweils max. 305 Melktage) eine mittlere Laktationsleistung von 8000kg Milch mit 4,50% Fett und 360kg Fett sowie 3,50% Eiweiß und 280kg Eiweiß erbracht. Ihre höchste Laktationsleistung in der 3. Laktation (max. 305 Melktage) betrug 10000kg Milch mit 4,50% Fett und 450kg Fett sowie 3,50% Eiweiß und 350kg Eiweiß.

La10/03    =    1. Laktationsleistung (maximal 305 Melktage) - Kalbejahr / Kalbemonat  
HL 3        =    Höchste Laktationsleistung, erbracht in der 3. Laktation (maximal 305 Melktage)  
3/3 La.     =    3 Abkalbungen, Durchschnittsleistung von 3 Laktationen (maximal 305 Melktage)  
DT         =    Leistung in der 2. Laktation (305 Melktage) von in der DT-Station geprüften Kühen



## Zeichenerklärung

Ⓔ = prämiert auf einer EURO-Schau

Ⓕ = Siegerpreis auf DLG- oder Bundesschauen

● = prämiert auf DLG- oder Bundesschauen

Ⓖ = Siegerpreis auf Landes- oder Verbandsschauen

⓪ = prämiert auf Landes- oder Verbandsschauen

○ = 1. Preis auf Lokal-, Kreis- oder Bezirksschauen

ZW = Zuchtwertschätzung bei Bullen und Kühen

DT = Kuh hat in der 2. Laktation erfolgreich die Prüfung in der Donor-Teststation der OHG absolviert („DT“ steht hinter der Herdbuch-Nummer)

FT = Kuh wurde während der 1. Laktation im Färsentestprogramm für 100 Tage in der Donor-Teststation der OHG erfolgreich geprüft („FT“ steht hinter dem Namen)

DPC/DP = DUMPS-Träger

DPF/TD = DUMPS-frei untersucht

BLC/BL = BLAD-Träger

BLF/TL = BLAD-frei untersucht

CVC/CV = CVM-Träger

CVF/TV = CVM-frei untersucht

BYC/BY = Brachyspina-Träger

BYF/TY = kein Brachyspina-Träger

CDC = Cholesterin Defizit-Träger

CDF = Cholesterin Defizit-frei

LRC/LRP = BLIRD-Träger

LRS/LRH = von BLIRD betroffen (homozygot)

P# = phänotypisch hornlos

Pp/PP = genetisch hornlos (heterozygot/homozygot)

RDC/RF = Rotfaktor-Träger

\* = hornlos untersucht (Gentest)

VRC = Variant Red Carrier: 50% der Nachkommen rotbunt

RU = Umfärber

AA, AB o. BB = jeweilige Variante von Kappa-Casein

A11, A12 o. A22 = jeweilige Variante von Beta-Casein

// = Zwilling

ET = Tier aus Embryotransfer („ET“ steht hinter der Herdbuch-Nummer)

ETC = Nachkomme in 1., 2. oder 3. Generation von einem Klontier (ETN)

R = Ausgemendertes rotbuntes Tier („R“ steht vor der Herdbuch-Nummer)

B = Herdbuchabteilung B („B“ steht hinter dem Namen vor der Herdbuch-Nummer)

2,6 = Melkbarkeit (in kg/Minute); Angabe steht hinter dem Namen

PI-RZG = Für Bullen wird ein Pedigree-Zuchtwert als Mittelwert aus dem RZG (Relativzuchtwert Gesamt) von Vater und Mutter berechnet oder alternativ

gRZG = genomischer Zuchtwert des Bullen anhand von SNP-Typisierung

## Bullen mit genomischem Zuchtwert

KNr	Vater	Mutter	Muttersvater	RZG	M-kg	F-%	F-Kq	E-%	E-Kq	RZM	RZE	RZS	RZN	RZR	KVd/RZD
3	Smaug PP	Sarah	VH Crown	137	1408	-0,17	36	-0,13	33	125	122	118	120	105	+
4	Rainow	Michigan	GGA Palmer	148	957	0,22	62	0,03	36	132	113	118	120	124	+
11	Sunrise	Marlis	Sollair P	153	1442	0,18	78	-0,06	43	139	128	123	123	107	+
15	Mars Red P		Consul	122	-203	0,26	18	0,08	1	105	126	100	113	107	+
16	Hottop P	Michigan	GGA Palmer	144	946	0,08	46	0,13	48	134	104	106	124	118	+
19	Rainow	Extreme	VH Crown	152	1126	0,54	106	0,05	45	147	125	103	117	109	+
24	Ridercup	Shana	Best Benz	152	371	0,68	87	0,33	48	144	121	111	120	117	Ø
25	Sunny P	Elina	VH Crown	141	1193	0,08	57	0,01	43	134	126	104	114	104	+
28	Secundus	Michigan	GGA Palmer	147	1195	-0,02	45	0,09	52	135	117	118	117	115	+
29	Shout RDC	AnnARed	Global	158	1688	-0,06	63	-0,06	52	140	124	122	125	107	+
31	Caden P	Grace	Simon P	138	944	0,04	42	-0,02	30	124	110	117	120	105	+
32	Secundus	Ferranda	Calvin	153	1071	0,29	76	0,19	58	146	124	117	117	101	+

Die Klasseneinteilung bei Kalbeverlauf (KVd) ist: + + (>111), + (104-110), Ø (97-103), - (90-96), -- (<89)

Die Klasseneinteilung für Melkbarkeit (RZD) ist: + + (>114), + (105-113), Ø (96-104), - (87-95), -- (<86)

Das Imputing-Ergebnis für Cholesterin-Defizit (CD) ist negativ (CDN) bzw. positiv (vernünftig CD-Träger) bei CDP

# Bullen

(Z = Zertifikat für Decken und Befruchten)

- 1** Rooney 03.64484089 geb.: 07.11.2022  
Rubicon A12 Mogul AE 506694 ZW PIRZG 123  
507585 ZW Ruby 69998487  
⊙ Lynn County 507805 ZW M 6/4LA 10459 4,50 471 3,43 359  
59392797 Luna 57013093 VM HL 2 11214 4,58 514 3,53 396  
05/92-90-89-89/90 02/84-84-84-86/85 MM 3/3LA 14421 3,26 470 3,27 471  
von Sugar 3/2LA 8311 4,74 394 3,62 301  
Bes.: Nölker, T., Pye GVO-frei Zü.: Martin Wille
- 2** TNP Raudi 267864 03.64841896 pp\* geb.: 16.11.2022  
Rodeo Roman AB A22 265890 ZW PIRZG 123  
267162 ZW Penelope 61802652  
TNP Chievo AB A11 Unique BB\* 508077 ZW M 4/4LA 11827 3,66 433 3,53 417  
60409237 TNP Celta AE 57454987 VM HL 4 12875 3,62 466 3,38 435  
03/86-88-86-84/86 05/86-86-86-85/86 MM 3/2LA 9145 4,45 407 3,64 333  
von President 7/5LA 11552 3,83 442 3,46 400  
Bes.: Nölker, T., Pye GVO-frei
- 3** RR Stielo 267870 03.64912288 ET Pp LRF AB A22 geb.: 18.12.2022  
Smaug PP PP\* AB Simon P Pp\* AB A22 685585 ZW gRZG 137  
823273 ZW THH Univer PP BB 23394140  
01/85-85-85-85/85 M 1/200 8371 4,04 338 3,39 284  
Tg  
RR Sarah BB A22 VH Crown AB\* A22 509171 ZW  
63062880 Sally BB A22 61195404 VM 3/2LA 9357 3,56 333 3,38 316  
01/82-86-84-85/85 01/83-86-83-85/84 MM 3/2LA 10723 4,21 451 3,66 392  
von Dez 13638  
Bes.: Reinermann, U., Rüsfort GVO-frei
- 4** BEY Ronny 267862 05.42338793 ET LRF AB A22 geb.: 18.12.2022  
Rainow BB AltaZazzle 509497 ZW gRZG 148  
500937 ZW Honeydew 05435942  
M 1/200 7581 3,88 294 3,39 257  
Tg  
HGH Michig AB GGA Palmer AB A22 509509 ZW  
41111579 Miracle AB A22 40362551  
01/85-86-82-83/84 02/86-87-84-84/85 MM LA 305 10189 4,94 503 3,63 370  
von Hagar  
Bes.: Nölker, T., Pye GVO-frei Zü.: Robert Beyer
- 5** RR Carsten 03.64912294 geb.: 20.12.2022  
Camus AB A22 VH Crown AB\* A22 509171 ZW PIRZG 134  
769500 ZW Britta AB A22 16903408  
03/89-86-85-85/86 2,2 M 3/3LA 12162 3,93 478 3,62 440  
RR Elonore BB A11 Mayflower 508123 ZW HL 3 14070 3,89 548 3,55 499  
61195304 RR Elisa-m AB 56963255 VM 3/3LA 11395 3,89 443 3,56 406  
03/86-90-85-85/86 01/86-85-85-86/86 MM 4/3LA 14375 4,74 681 3,90 561  
von Boss  
Bes.: Reinermann, U., Rüsfort GVO-frei

**6** Gustav 267875 05.42515874 geb.: 27.12.2022  
 Genius AB A12 Gywer RDC AA A12 833283 ZW PIRZG 121  
 266275 ZW Meghan AB A22 60175082  
 04/86-89-91-88/89 M 3/3LA 10418 3,77 393 3,40 354  
 Osrasm Malinus BE A12 811575 ZW HL 1 10575 4,01 424 3,56 376  
 40531299 Olande 36429202 VM 4/3LA 13709 3,65 501 3,16 433  
 03/88-88-86-85/86 04/87-88-85-85/86 MM 6/5LA 10859 3,87 420 3,29 357  
 von Alexander  
 Bes.: Schulte GbR, R., Wechte **GVO-frei**

**7** RR Steven 03.64912299 P# geb.: 28.12.2022  
 Sunny P Pp\* AB Simon P Pp\* AB A22 685585 ZW PIRZG 127  
 266660 ZW ○ City AA A22 60409233  
 02/85-86-84-87/86 M 2/2LA 10329 4,27 441 3,49 360  
 RR Madleen P# Adlon P Pp\* AB A22 265390 ZW HL 2 11452 4,23 484 3,50 401  
 62351535 © KKH Madlen AE 57698942 VM 4/3LA 12173 4,33 527 3,39 413  
 02/83-86-83-83/84 02/88-89-87-88/88 MM 2/2LA 10914 4,21 459 3,67 400  
 von Defender  
 Bes.: Reinermann, U., Rüsfort **GVO-frei**

**8** RR Amigos R03.64912301 P# geb.: 01.01.2023  
 Augustus P Pp\* Solitaire P Pp\* BB R917617 ZW PIRZG 139  
 R298581 ZW Aiko1557 RDC ABA12 27839874  
 M LA 305 11191 4,49 503 3,75 420  
 KNS Mooi R P# Solito Red AB\* A12 R833299 ZW  
 R63334313 © KNS Moulin PP\* R56229897  
 01/85-86-86-85/86 06/93-91-90-91/91 MM 8/6LA 10248 4,68 480 3,58 367  
 von Ladd P  
 Bes.: Reinermann, U., Rüsfort **GVO-frei**

**9** KGH Alfons R03.64933657 geb.: 01.01.2023  
 Augustus P Pp\* Solitaire P Pp\* BB R917617 ZW PIRZG 122  
 R298581 ZW Aiko1557 RDC ABA12 27839874  
 M 3/3LA 9815 4,24 416 3,26 320  
 KGH Ina Tableau CDC A22 R916966 ZW HL 3 10686 4,45 476 3,08 329  
 R60454426 KGH Italia RDC AB 57009565  
 03/90-87-87-88/88 05/90-88-87-87/88 MM 5/5LA 11740 4,22 496 3,38 397  
 von Brekem  
 Bes.: Husmann, K., Andorf

**10** Gustav 05.42413635 geb.: 01.01.2023  
 Gold Chip Goldwin CDC 503839 ZW PIRZG 94  
 889127 ZW Chassity 62496899  
 M 5/5LA 10786 3,54 382 2,99 322  
 Amsel County 507805 ZW HL 3 12747 3,55 452 2,97 378  
 39230790 Amsterdam 37934914 VM 2/2LA 15564 4,32 673 2,97 462  
 04/86-90-88-85/87 05/89-92-90-91/91 MM 8/7LA 11363 3,36 382 3,14 357  
 von Bradnick  
 Bes.: Wißmann, F., Suttorf **GVO-frei** Zü.: Berkemeier GbR

**11** HGH Stan 05.41869699 ET LRF BB A22 geb.: 02.01.2023  
 Sunrise BB A22 Superfly AB\* A22 509385 ZW gRZG 153  
 266666 ZW Rockin Rio BB A22 61161864  
 M LA 305 9949 4,05 403 3,49 347  
 CEH Marlis RDC Solitaire P Pp\* BB R917617 ZW  
 40866510 1,9 CEH Melody AB A12 40239155 VM 4/3LA 11550 3,84 444 3,29 380  
 02/87-87-86-87/87 04/92-90-86-94/91 MM 4/3LA 14714 4,30 633 3,57 525  
 von Gymnast  
 Bes.: Hehmann & Gerdom GbR, Destel **GVO-frei**

**12** Dino R05.42413636 geb.: 05.01.2023  
 Dice Red AA A12 Diamondbac RDC 507881 ZW PIRZG 98  
 R833243 ZW ☉ Aphrodite 03298333  
 (2)VG 87 M 4/4LA 12344 4,01 495 3,18 392  
 Palma RDC Hokovit 889022 ZW HL 4 14360 3,93 564 3,06 439  
 39584925 Lapaloma R37203818 VM 2/2LA 11065 3,58 396 3,05 338  
 04/90-87-87-84/86 01/84-84-85-83/84 von Camden MM 4/3LA 10316 4,24 437 3,32 343  
 Bes.: Wißmann, F., Suttorf GVO-frei Zü.: Berkemeier GbR

**13** RR Bounty 03.64912306 P# RDC geb.: 10.01.2023  
 Bolitar Pp\* BB Solitaire P Pp\* BB R917617 ZW PIRZG 133  
 R298654 ZW Jolene Esi Pp\* AB 58978209  
 (1)GP 83 M 3/3LA 15335 4,11 631 3,40 521  
 Jasmin BE A12 Sharpe AB\* 508259 ZW HL 2 16544 4,06 672 3,37 558  
 60293950 Jupita AE 58560235 VM TL00/00 11059 3,77 417 3,31 366  
 02/88-85-87-87/87 02/84-86-85-85/85 von Penley MM 6/6LA 12028 4,10 493 3,41 410  
 Bes.: Reinermann, U., Rüsfort GVO-frei

**14** RR Lugo 267886 03.64912308 ET pp\* LRF AB A12 geb.: 10.01.2023  
 Luster Pp AB\* Zipit-P Pp\* A22 170883 ZW PIRZG 119  
 508850 ZW Loma Pp 30708852  
 (1)GP 82 M 5/5LA 15512 4,74 736 3,57 554  
 RR Elise Bookem 889128 ZW HL 4 17093 4,81 822 3,43 587  
 55080840 RR Elisa 51144044 VM 5/5LA 15684 3,95 619 3,40 533  
 04/91-89-90-91/90 04/92-94-89-89/90 von Shottle MM  
 Bes.: Reinermann, U., Rüsfort GVO-frei

**15** KGH Marlon 03.64933661 RDC LRF AB A12 geb.: 12.01.2023  
 Mars Red P Pp\* AB Marsden P Pp\* BB R924753 ZW gRZG 122  
 R833413 ZW SAL-Ariell AB A12 60589314  
 02/90-87-86-89/88 M 3/2LA 10413 3,95 411 3,11 324  
 Hirtin AA A12 Consul AA 263910 ZW HL 3 10712 4,10 439 3,07 329  
 60175589 Hirse 57778628 VM 3/2LA 12870 4,19 539 3,35 431  
 03/86-84-85-86/85 01/84-84-84-83/84 von Lario P MM 1/232 7500 3,83 287 3,47 260  
 Bes.: Husmann, K., Andorf Tage

**16** BEY Hannes 05.42598808 ET Pp LRF BB A22 geb.: 13.01.2023  
 Hottop P Pp\* BB Halifax P Pp\* BB 823238 ZW gRZG 144  
 811700 ZW WHO Anita Pp AB 62071683  
 02/86-87-86-87/87 M 1/200 7581 3,88 294 3,39 257  
 Tg  
 HGH Michig AB GGA Palmer AB A22 509509 ZW  
 41111579 Miracle AB A22 40362551 VM 3/2LA 10956 4,65 509 3,82 419  
 01/85-86-82-83/84 02/86-87-84-84/85 von Hagar MM LA 305 10189 4,94 503 3,63 370  
 Bes.: Nölker, T., Pye GVO-frei Zü.: Robert Beyer

**17** Casimir 03.64914616 geb.: 14.01.2023  
 Castelli BE A12 Calvin BB A22 265895 ZW PIRZG 136  
 833487 ZW RUH MAR La BE A12 61395579  
 02/87-88-87-83/86 M 6/6LA 12591 4,07 512 3,65 459  
 Caps-elisa AB Balisto A22 889248 ZW HL 4 14257 3,98 567 3,62 516  
 58095831 Mairy 14 69274188 VM LA21/12 11277 4,00 451 3,57 403  
 02/86-87-84-84/85 (2)VG 87 MM 2/2LA 12908 4,26 550 3,24 418  
 von Jeeves  
 Bes.: Schmidt, H., Kettenkamp

- 18** Gregor 03.65020627 geb.: 15.01.2023  
 Goldwin CDC James 503586 ZW PIRZG 88  
 503839 ZW Twine 6860888  
 VG 86 M LA 304 8606 4,32 372 3,47 299  
 Allie AppleCrisp RDC 508647 ZW  
 62204227 Avala Vray 29823205 VM LA00/01 12096 4,89 591 3,32 402  
 1/86-86-85-85/85 3/91-90-90-90/90 MM 4/3LA 10183 4,29 437 3,70 377  
 von Redburst  
 Bes.: Redecker, H., Schwagstorf **GVO-frei**
- 19** GNH Richie 05.42503084 ET LRF AB A22 geb.: 16.01.2023  
 Rainow BB AltaZazzle 509497 ZW gRZG 152  
 500937 ZW Honeydew 05435942  
 M LA 274 10530 3,83 403 3,05 321  
 RR Extreme AB VH Crown AB\* A22 509171 ZW  
 63062818 RR Elanie AB A12 60024164  
 01/85-83-85-85/85 02/86-90-88-85/87 MM 3/2LA 13577 4,74 644 3,81 517  
 von Gymnast  
 Bes.: Kolckhorst-Kahle, Haltern **GVO-frei** Zü.: Milchhof Kilver GmbH & Co. KG
- 20** Stino 05.42300376 LRF AB A22 geb.: 18.01.2023  
 Samuel P Pp\* RDC Solitair P Pp\* BB R917617 ZW PIRZG 134  
 266353 ZW KNS Missem Pp AB 59771149  
 M LA 305 12539 3,68 461 3,26 409  
 Maira AB A22 VH Crown AB\* A22 509171 ZW  
 41304988 © Mairy AB A22 39040455 VM 2/2LA 11018 4,32 476 3,64 401  
 01/84-83-83-83/83 03/92-91-91-90/91 MM 5/4LA 13000 4,15 540 3,42 444  
 von Commander  
 Bes.: Bunge Agrar, Niedermehnen **GVO-frei**
- 21** Salto 05.42515886 geb.: 21.01.2023  
 Solist AB A12 Soundcloud AB A11 508961 ZW  
 266590 ZW WKM High F AB A22 61345536  
 M LA 305 10860 3,79 412 3,39 368  
 Fanfare Chilton LRP 509142 ZW  
 41536271 Formosa 40083818 VM 4/3LA 10314 4,07 420 3,53 364  
 01/84-84-85-82/84 04/88-86-87-86/87 MM 4/4LA 11444 3,94 451 3,37 386  
 von Missouri  
 Bes.: Schulte GbR, R., Wechte **GVO-frei**
- 22** RR Roofy 03.64912316 geb.: 22.01.2023  
 Radius AB A12 Radar AB\* A12 509430 ZW PIRZG 130  
 266767 ZW MB AB A12 71500187  
 M 5/5LA 12764 4,43 566 3,50 447  
 RR Rosina Silver 889280 ZW HL 3 15076 4,40 664 3,44 519  
 58633631 RR Rosina LRP BB 56963192 VM 3/2LA 12978 3,89 505 3,46 449  
 04/84-84-83-86/85 01/84-82-83-85/84 MM 2/1LA 10106 5,03 508 3,81 385  
 von Galaxy  
 Bes.: Reinermann, U., Rüsfort **GVO-frei**
- 23** RR Ludwig 03.64912321 geb.: 22.01.2023  
 Luster Pp AB\* Zipit-P Pp\* A22 170883 ZW PIRZG 135  
 508850 ZW Loma Pp 30708852  
 M 2/2LA 14382 4,26 613 3,75 540  
 RR Henriet Pp AB Hotspot P Pp\* AB\* 684671 ZW HL 2 16156 4,28 692 3,73 603  
 61195457 Helena AA A22 60137538  
 01/85-87-83-85/85 03/89-87-87-86/87 MM 4/4LA 15210 4,48 681 3,38 514  
 von Kerrigan  
 Bes.: Reinermann, U., Rüsfort **GVO-frei**

**24** Ricolus 05.42300377 ET LRF AB A22 geb.: 22.01.2023  
 Ridercup AB 102666 ZW gRZG 152  
 500938 ZW Lariat 99893231  
 (1)VG 87 M 1/100 3837 5,11 196 3,94 151  
 Tg  
 Sharia AB A22 Best Benz AA A22 619200 ZW  
 41304972 Shero BB A12 40421557  
 01/84-85-84-85/85 03/89-88-87-86/87  
 von Supreme MM 3/3LA 12112 5,19 629 3,86 467  
 von Supreme  
 Bes.: Bunge Agrar, Niedermehnen GVO-frei

**25** RR Sikos 03.64912317 LRF BB A22 geb.: 24.01.2023  
 Sunny P Pp\* AB Simon P Pp\* AB A22 685585 ZW gRZG 141  
 266660 ZW City AA A22 60409233  
 02/85-86-84-87/86 M LA 276 11976 4,99 598 3,90 467  
 RR Elina BB A12 VH Crown AB\* A22 509171 ZW  
 62351676 RR Elanie AB A12 60024164  
 01/85-86-86-85/86 02/86-90-88-85/87  
 von Gymnast VM 4/3LA 12173 4,33 527 3,39 413  
 von Gymnast MM 3/2LA 13577 4,74 644 3,81 517  
 Bes.: Reinermann, U., Rüsfort GVO-frei

**26** RR Linus 03.64912319 Pp LRF AB A22 geb.: 24.01.2023  
 Luster Pp AB\* Zipit-P Pp\* A22 170883 ZW PIRZG 119  
 508850 ZW Loma Pp 30708852  
 (1)GP 82 M 6/5LA 13958 3,98 556 3,22 449  
 RR Rihanna Pp\* Kanu P Pp\* R298164 ZW HL 3 14572 4,40 641 3,22 469  
 56963248 RR Riona 53589511  
 05/88-89-86-88/88 03/89-87-84-89/87  
 von Planet MM 5/4LA 13089 4,93 645 3,69 483  
 von Planet  
 Bes.: Reinermann, U., Rüsfort GVO-frei

**27** Carino 05.42300378 geb.: 25.01.2023  
 Canitz AB A22 Canetti AA A22 769100 ZW PIRZG 135  
 769600 ZW Candy AB A12 16797278  
 01/85-86-86-86/86 M 6/6LA 11740 4,70 552 3,67 431  
 Jolie AA Penley 507578 ZW HL 5 13332 4,78 637 3,59 479  
 39040481 Jody AA 38108986 VM LA21/02 10452 4,94 516 3,63 379  
 06/83-90-85-87/87 04/87-89-86-85/86  
 von AltaOak MM 5/5LA 11113 4,31 479 3,49 388  
 Bes.: Bunge Agrar, Niedermehnen GVO-frei

**28** BEY Siku 05.42598818 ET LRF AB A22 geb.: 26.01.2023  
 Secundus AB A22 Simon P Pp\* AB A22 685585 ZW gRZG 147  
 619231 ZW Goldie AE A12 82585165  
 M 1/200 7581 3,88 294 3,39 257  
 Tg  
 HGH Michig AB GGA Palmer AB A22 509509 ZW  
 41111579 Miracle AB A22 40362551 VM 2/2LA 10360 4,39 455 3,47 360  
 01/85-86-82-83/84 02/86-87-84-84/85  
 von Hagar MM LA 305 10189 4,94 503 3,63 370  
 von Hagar  
 Bes.: Beyer, R., Seeste GVO-frei Zü.: Robert Beyer

**29** TNP Shooti R03.64841928 ET LRC BE A11 geb.: 27.01.2023  
 Shout RDC BB A12 SputnikRDC BB A1B 685590 ZW gRZG 158  
 689762 ZW THI Xilly BB A22 40415399  
 02/86-86-89-88/88  
 SHKAnnaRe LRP BE Global LRP AE A12 R917646 ZW  
 R41622032 SHK RDC BE A11 40855220 VM 2/2LA 13841 3,82 529 3,69 511  
 01/84-85-84-85/85  
 von Garido MM 3/2LA 9428 3,97 374 3,39 320  
 von Garido  
 Bes.: Rütters, T., Astrup GVO-frei

**30** Sunnyboy 05.42484563 geb.: 29.01.2023  
 Sunny P Pp\* AB Simon P Pp\* AB A22 685585 ZW PIRZG 126  
 266660 ZW ○ City AA A22 60409233  
 02/85-86-84-87/86 M 6/6LA 12952 4,31 558 3,41 442  
 Brandy AA Go Now RF RDC A12 679573 ZW HL 3 14480 4,54 657 3,37 488  
 38521082 ⊙ Bona 36397178 VM 4/3LA 12173 4,33 527 3,39 413  
 04/86-88-87-86/87 04/88-92-85-87/88 MM 5/3LA 13290 3,93 522 3,30 439  
 von Kramer  
 Bes.: Langhorst GbR, Wehe

**31** SLH Calist 03.64966004 ET PP LRF BB A22 geb.: 30.01.2023  
 Caden P Pp\* BB Calvin BB A22 265895 ZW gRZG 138  
 811669 ZW MBL Liv PP BB A12 69545549  
 01/85-86-82-86/85 M 1/200 9961 3,83 382 3,37 336  
 Tg  
 KNS Grace PP BB Simon P Pp\* AB A22 685585 ZW  
 61986027 KNS Glaspe PP BB 59771098 VM 2/2LA 13822 3,80 525 3,26 450  
 01/74-83-81-85/82 02/84-86-85-81/84 MM 3/2LA 10801 4,10 443 3,55 383  
 von Mission P  
 Bes.: Wißmann, F., Suttorf GVO-frei Zü.: Stefan Schulte-Lohmüller

**32** Secun 03.64784294 LRF AB A22 geb.: 05.02.2023  
 Secundus AB A22 Simon P Pp\* AB A22 685585 ZW gRZG 153  
 619231 ZW Goldie AE A12 82585165  
 M 1/200 6849 4,60 315 3,59 246  
 Tg  
 Fernanda AB A22 Calvin BB A22 265895 ZW  
 62543187 Fenna LRP AB A22 61426762 VM 2/2LA 10360 4,39 455 3,47 360  
 01/82-84-84-85/84 02/84-85-84-83/84 MM 3/2LA 13425 3,76 505 3,33 447  
 von Marabou  
 Bes.: Wiemann GbR, Hardensetten



# Kühe

- 33** Wendy 03.62700404 01/85-82-83-84/83 geb.: 31.10.2020, gek.: 17.12.2023  
 Berlin AB A22 Benz AB\* 508537 ZW EL LA 305 10853 4,02 436 3,43 372  
 265800 ZW Shero 8029 38498779  
 (1)VG 86 M 3/3LA 11308 4,40 497 3,57 404  
 Weser Federal 508181 ZW HL 2 12379 4,19 519 3,62 448  
 60556744 Weinkoenig 58808444 VM 2/1LA 12492 4,43 553 3,64 455  
 02/85-86-83-84/84 03/85-87-83-84/84 MM 3/3LA 10939 4,36 477 3,62 396  
 Bes.: Huster, J., Gr. Mimmelage
- 34** Chefin 03.62700401 01/85-85-84-84/84 geb.: 18.10.2020, gek.: 01.01.2024  
 Essex RDC BB Esperanto 500012 ZW EL LA 305 10908 3,58 391 3,31 361  
 265555 ZW LuckyShP65 Pp BB 48179017  
 (1)GP 82 M 3/3LA 11230 4,40 494 3,59 403  
 Charly Benz AB\* 508537 ZW HL 3 12066 4,53 546 3,66 442  
 60556769 Charlotte 58808507 VM LA17/10 6639 4,56 303 3,45 229  
 03/87-87-84-86/86 03/88-88-86-86/87 MM 4/3LA 10945 4,45 487 3,57 391  
 Bes.: Huster, J., Gr. Mimmelage
- 35** TNP Tina 03.62171706 01/84-84-83-85/84 geb.: 08.07.2020, gek.: 28.10.2023  
 Royce AE A12 Roxy B 507991 ZW EL LA 305 9495 4,38 416 3,26 310  
 265101 ZW Minnesota AE 58110830  
 01/83-85-85-84/84 M 3/2LA 9578 3,90 374 3,41 327  
 TNP Fanny Trend AB A22 263909 ZW HL 2 10272 3,79 389 3,52 362  
 61239997 TNP 58444428  
 MM 3/3LA 9578 4,29 411 3,53 338  
 Bes.: Nölker, T., Pye **GVO-frei**
- 36** Mairose 03.61837695 01/85-85-86-81/84 geb.: 01.10.2019, gek.: 16.12.2023  
 Garant LRP AB\* Galaxy LRP 506876 ZW EL LA 305 8659 3,79 328 3,18 275  
 263330 ZW Emily 07199217  
 (2)VG 87 M 8/7LA 9600 4,01 385 3,26 313  
 Maiblume Hill 506354 ZW HL 6 11879 3,86 458 3,27 388  
 55697698 Melina 54281985 VM LA00/00 10616 4,48 476 3,26 346  
 06/90-88-90-90/90 MM 1/verk.  
 Bes.: Rückin, W., Schwagstorf **GVO-frei**

# Osnabrücker Herdbuch eG

Ochsenweg 40-42 49324 Melle

Telefon (0 54 22) 987-0 • Telefax (0 54 22) 987-100



## Intra Hoof-fit

Most Awarded  
Claw Product

### Die ideale Klauenpflege



#### Intra Fußbad

- Drei separate Teile, einfach zusammensetzen
- Weniger Verschmutzung (Dünger) im Bad, deshalb längere Verwendung der Fußbad-Lösung
- Auffüllen, Leeren und Reinigen ist ganz einfach
- Weniger umweltschädlich
- Sparsamer im Verbrauch

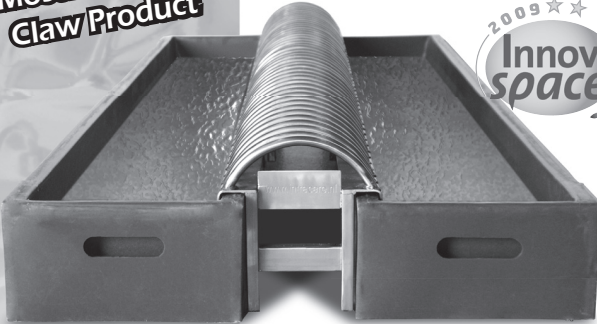

Gel

Liquid

Bath



- Unterstützt der Viehhalter die Klauen in Topzustand zu behalten
- Hochwirksam
- Starke Haftung
- Benutzerfreundlich
- Mit dem hautpflegende Aloe Vera



## AGRI SERVICE JEUKEN



Büro Deutschland: Hammscher Weg 65 · 47533 Kleve (D)  
Telefon: +49 2821 9786833 · Telefax: +49 2821 9786835

Büro Niederlande: Heerbaan 114 · 6566 ET Millingen a/d Rijn (NL)  
Telefon: +31 481 433661 · Telefax: +31 481 432075 · Mobil: +31 (0)6 53195804

info@agriservicejeuken.nl · www.agriservicejeuken.nl

# Rinder

- 37** FWS Bianca 03.62924603 geb.: 13.11.2020, **gek.: 03.01.2024**  
 Belami AA A22 Benz AB\* 508537 ZW  
 265810 ZW Shero 8029 38498779  
 (1)VG 86 M 5/5LA 9407 3,30 310 3,36 316  
 FWS Bel AA Genial AB\* A22 262848 ZW HL 2 10274 3,47 356 3,44 353  
 58362774 Bell Ami AA 56670017 VM 2/1LA 12492 4,43 553 3,64 455  
 01/82-85-82-84/83 01/82-85-83-82/83 MM TL15/05 8476 3,17 269 2,97 252  
 Bes.: Wißmann, F., Suttorf **GVO-frei**
- 38** Limone 03.62082263 geb.: 16.11.2020, **gek.: 26.12.2023**  
 Berlin AB A22 Benz AB\* 508537 ZW  
 265800 ZW Shero 8029 38498779  
 (1)VG 86 M 1/verk.  
 Linda Pp Stage PP PP\* AB 264020 ZW  
 58910677 Limone 55967066 VM 2/1LA 12492 4,43 553 3,64 455  
 MM 3/3LA 8949 4,45 398 3,16 283  
 Bes.: Sommer, H., Oldendorf **GVO-frei**
- 39** Pia 05.41369240 geb.: 23.12.2020, **gek.: 10.01.2024**  
 Buddy BB A22 Benz AB\* 508537 ZW  
 266120 ZW Sansibar BB A22 39402729  
 02/84-87-84-87/86 M 6/5LA 9045 4,15 375 3,45 312  
 Pisa Motion AB\* A22 262202 ZW HL 5 10662 4,06 433 3,30 352  
 56827169 Puna 50945154 VM 5/5LA 9715 4,31 419 3,71 360  
 01/83-79-80-84/82 03/85-85-82-85/84 MM 6/5LA 9426 4,68 441 3,29 310  
 Bes.: Niemeyer-Meier GbR, Harlinghausen **GVO-frei**
- 40** Lieselotte 03.62082267 geb.: 02.03.2021, **gek.: 30.12.2023**  
 Rolls AB\* A12 Roxy B 507991 ZW  
 265151 ZW Minnesota AE 58110830  
 01/83-85-85-84/84 M TL21/03 5285 3,48 184 3,16 167  
 Linda Bonus LRP AE A12 264838 ZW  
 60833441 Libelle RDC 57584448  
 01/84-85-80-83/83 MM 4/4LA 8774 3,45 303 3,18 279  
 Bes.: Sommer, H., Oldendorf **GVO-frei**
- 41** Sina 05.41305001 LRN AB A12 geb.: 03.03.2021, **gek.: 10.12.2023**  
 Calvin BB A22 Casino A22 156583 ZW  
 265895 ZW Madison BB A2B 60175037  
 03/91-90-88-85/88 M 5/4LA 13497 3,63 490 3,16 427  
 Sanni Maredo LRP A12 261750 ZW HL 4 15326 4,01 615 3,16 484  
 37845913 Sonni 36083363 VM 3/3LA 14121 4,28 605 3,68 520  
 04/91-90-87-86/88 05/86-89-86-86/87 MM 5/5LA 10419 4,18 435 3,42 356  
 Bes.: Bunge Agrar, Niedermehnen **GVO-frei**
- 42** Lina 03.63045913 geb.: 05.03.2021, **gek.: 05.01.2024**  
 Lindy SU AA A22 Lightstar SU AB 833225 ZW  
 265900 ZW © MUH Chanel AB 58047761  
 01/86-85-86-86/86 M 5/5LA 9066 4,63 420 3,64 330  
 Lulu Pp BG Nick PP PP\* AB 507927 ZW HL 5 10360 4,46 462 3,70 383  
 59191969 Luzi 55714523 VM 2/1LA 11823 3,43 405 3,56 421  
 04/86-85-82-84/84 06/88-87-86-86/86 MM 7/7LA 9025 3,93 355 3,32 300  
 Bes.: Langelage GbR, J., Rothertshausen

**43** Dora 05.41515691 geb.: 15.03.2021, **gek.: 02.01.2024**  
 Adlon P Pp\* AB Adagio Pp 508187 ZW  
 265390 ZW Britney AB 58110898  
 05/86-87-89-87/88 M 3/2LA 9195 4,10 377 3,35 308  
 Doris Kingman BB\* A22 833118 ZW HL 2 9907 3,99 395 3,31 328  
 40692242 Doli 38468128 VM 6/5LA 11347 4,65 528 3,68 418  
 01/83-83-81-77/80 02/85-86-83-85/85 MM 2/2LA 9814 4,07 399 3,48 342  
 Bes.: Knapp, U., Wechte **GVO-frei**

**44** FWS Kimber Kreuzung 05.41506872 geb.: 20.03.2021, **gek.: 26.12.2023**

Bes.: Wißmann, F., Suttorf **GVO-frei**

**45** FWS Roma R03.63803149 geb.: 10.04.2021, **gek.: 15.12.2023**  
 Solitair P Pp\* BB Salvatore RDC 508161 ZW  
 R917617 ZW Lol 371 Pp\* RDC AB 41050403  
 (1)VG 86 M 3/2LA 8043 4,13 332 3,56 286  
 FWS Rosali P Abi Red PP PP\* BB\* R833174 ZW HL 2 8858 4,11 364 3,54 314  
 R61554175 Kessi Pp RDC 39515191 VM 5/5LA 11063 4,90 542 3,68 407  
 01/82-78-82-83/82 01/80-82-83-84/83 MM 5/5LA 8061 4,19 338 3,63 293  
 Bes.: Wißmann, F., Suttorf **GVO-frei**

**46** // FWS Kimi Kreuzung 05.41506877 geb.: 16.04.2021, **gek.: 09.12.2023**

Bes.: Wißmann, F., Suttorf **GVO-frei**

**47** Annika 03.63535772 RDC geb.: 08.05.2021, **gek.: 15.12.2023**  
 Nobel-Red AB A22 Nova Star LRP R298354 ZW  
 R265400 ZW Nadia 40953568  
 (2)VG 87 M 2/2LA 8786 4,30 378 3,49 307  
 Arla Trend AB A22 263909 ZW HL 2 8946 4,50 403 3,45 309  
 60438393 Alexa 56759282 VM 4/4LA 10223 4,25 434 3,48 356  
 01/80-87-80-84/83 01/79-86-82-84/83 MM 5/4LA 10799 3,73 403 3,41 368  
 Bes.: Thumann GbR, Vehs **GVO-frei**

**48** LEY E High 05.41621471 RDC LRP AA A22 geb.: 14.05.2021, **gek.: 02.12.2023**  
 Andy-Red LRP AB Anreli R298370 ZW  
 R265550 ZW Leanne 7 RDC 78072398  
 (1)VG 85 M 1/verk.  
 LEY E Hara AB A22 First BB\* A12 264920 ZW  
 40860101 LEY E Hari AA A22 38449702 VM 4/4LA 12692 4,10 521 3,67 466  
 01/83-81-83-81/82 03/85-87-85-84/85 MM 3/2LA 13016 4,71 613 3,37 439  
 Bes.: Leyschulte-Steer GbR, Seeste **GVO-frei**

**49** Biene 03.63643645 geb.: 31.05.2021, **gek.: 27.12.2023**  
 Bobby AB A12 Bonus LRP AE A12 264838 ZW  
 265830 ZW No Way AB A12 59234846  
 05/80-83-84-84/83 M 3/2LA 8187 4,46 365 3,37 276  
 Billi Kent AA\* A12 264919 ZW HL 2 9212 4,58 422 3,46 319  
 61502018 Bibi 59093440 VM 5/4LA 10631 4,01 426 3,53 375  
 01/83-82-83-83/83 01/85-84-81-83/83 MM LA19/03 8939 3,56 318 3,20 286  
 Bes.: Kühn-Altevogt GbR, Hagen **GVO-frei**

**50** // Lavina 03.63502113 geb.: 13.06.2021, gek.: 25.12.2023  
 Calvin BB A22 Casino A22 156583 ZW  
 265895 ZW Madison BB A2B 60175037  
 03/91-90-88-85/88 M 5/5LA 8977 4,57 410 3,39 304  
 Lissy Beach LRP CDC BB 261800 ZW HL 2 10623 4,50 478 3,34 355  
 57678942 Liguste 55617075 VM 3/3LA 14121 4,28 605 3,68 520  
 01/82-80-84-83/83 MM 4/3LA 12964 4,09 530 3,31 429  
 Bes.: Rückin, W., Schwagstorf GVO-frei Zü.: Siegfried Voltermann

**51** Monet 03.63995744 LRN AE A12 geb.: 14.06.2021, gek.: 17.12.2023  
 Best Benz AA A22 Benz AB\* 508537 ZW  
 619200 ZW Elisa AA A12 03699804  
 01/83-83-86-85/85 M 3/2LA 14252 4,03 575 3,48 496  
 Monza LRP BE Royce AE A12 265101 ZW HL 2 15500 4,13 640 3,56 552  
 61753226 Momo LRP AB A22 57537783 VM 4/4LA 10098 4,57 461 3,37 340  
 01/82-85-79-82/82 03/88-85-85-88/87 MM 4/4LA 10616 4,41 468 3,66 389  
 Bes.: Timmering-Brandl Milch KG, Vehs GVO-frei

**52** Hillery 08.17803361 geb.: 25.06.2021 bel.: 06.04.2023 v. Stanley 267399

Bes.: Niemeyer-Meier GbR, Harlinghausen GVO-frei Zü.: Otto Kaltenbach

**53** Samira 03.63821777 geb.: 18.07.2021, gek.: 27.12.2023  
 Calvin BB A22 Casino A22 156583 ZW  
 265895 ZW Madison BB A2B 60175037  
 03/91-90-88-85/88 M 1/verk.  
 Sina Sinus BB\* 264290 ZW  
 61682641 Sissy 59630568 VM 3/3LA 14121 4,28 605 3,68 520  
 01/80-82-83-81/82 MM LA19/05 9086 3,83 348 3,73 339  
 Bes.: Brunsmann, F., Holsten-Mündrup

**54** // Lina 03.64034908 geb.: 27.07.2021, gek.: 22.12.2023  
 Lindy SU AA A22 Lightstar SU AB 833225 ZW  
 265900 ZW MUH Chanel AB 58047761  
 01/86-85-86-86/86 M 6/5LA 9975 4,49 448 3,52 351  
 Linka Alonso LRP AB\* 263757 ZW HL 4 11428 4,50 514 3,51 401  
 59092136 Lina 56615719 VM 2/1LA 11823 3,43 405 3,56 421  
 01/81-80-83-84/83 02/84-84-84-82/83 MM 2/2LA 9917 3,84 381 3,49 346  
 Bes.: Niemeyer, A., Schwagstorf

**55** MEY Romina 03.63597399 geb.: 01.08.2021, gek.: 26.12.2023  
 Aristocrat Frazzled AA 508445 ZW  
 508982 ZW Ashley 29019475  
 (4)EX 95 M 2/2LA 12299 3,55 436 3,23 397  
 MEY Riga Alamo BB\* A22 264440 ZW HL 2 13914 3,43 477 3,21 447  
 61807125 MEY Rivali AB 58475503 VM 3/3LA 13824 4,20 581 3,45 477  
 02/85-84-86-84/85 03/91-88-89-91/90 MM 5/5LA 13805 3,74 516 3,28 453  
 Bes.: Meyer, H., Kettenkamp

**56** Annika 03.63622591 geb.: 06.08.2021, gek.: 11.12.2023  
 Essex RDC BB Esperanto 500012 ZW  
 265555 ZW LuckyShP65 Pp BB 48179017  
 (1)GP 82 M 1/verk.  
 Alexa Noel BE A12 156580 ZW  
 61785301 Annelene 59803267 VM LA17/10 6639 4,56 303 3,45 229  
 01/85-84-85-84/84 MM 5/4LA 8202 4,51 370 3,73 306  
 Bes.: Meyer z. Reckendorf, D., Strang GVO-frei

**57** Autumn R03.63300887 geb.: 08.08.2021, **gek.: 21.12.2023**  
 Sir-Red AB A12 Simplicity Pp\* RDC 508824 ZW  
 R266070 ZW Aldiablo Pp BB A22 39500096  
 01/82-84-82-85/84 M 6/6LA 10095 4,36 440 3,64 367  
 Anemone Fageno A11 R588048 ZW HL 4 10837 5,17 560 4,11 445  
 R56861006 Anastacia Pp R55294906 VM TL20/03 2896 4,56 132 3,04 88  
 03/83-88-85-84/85 04/84-83-82-84/83 MM 5/4LA 7906 3,49 276 3,29 260  
 Bes.: Holtgrewe, M., Allendorf **GVO-frei**

**58** Debbi 03.64121021 geb.: 12.08.2021, **gek.: 10.01.2024**  
 Honor P Pp\* BB Hotspot P Pp\* AB\* 684671 ZW  
 266080 ZW Basima 116 BE A11 66975175  
 01/86-86-84-85/85 M 3/3LA 10426 4,17 435 3,64 380  
 Disei Basta AB A22 263760 ZW HL 3 11910 4,11 489 3,69 439  
 60867593 Daune 58387180 VM 3/3LA 9711 4,23 411 3,53 343  
 01/84-85-81-84/83 02/85-86-83-84/84 MM 4/4LA 12551 4,17 523 3,48 437  
 Bes.: Büscher, C., Südmerzen **GVO-frei**

**59** BlueDiamon 03.63116680 RDC geb.: 14.08.2021, **gek.: 06.01.2024**  
 Sir-Red AB A12 Simplicity Pp\* RDC 508824 ZW  
 R266070 ZW Aldiablo Pp BB A22 39500096  
 M 6/5LA 12477 3,82 476 3,35 418  
 Bordeaux Madison LRP AB\* 263610 ZW HL 5 14189 3,78 537 3,28 466  
 59058163 Buche 56617299 VM TL20/03 2896 4,56 132 3,04 88  
 02/82-85-88-85/86 01/84-84-83-83/83 MM 6/6LA 10622 4,52 480 3,60 382  
 Bes.: Rütter GbR, Rothertshausen **GVO-frei**

**60** Fiena 05.41888030 geb.: 14.08.2021, **gek.: 20.12.2023**  
 Johnboy Redrock 508625 ZW  
 509544 ZW 40631 LRP 42704736  
 M 3/2LA 8941 4,23 378 3,44 308  
 Fenna Keith AA A12 833242 ZW HL 2 9446 4,23 400 3,62 342  
 40809097 Fenchel 38997327  
 06/92-91-86-86/88 MM 6/6LA 11009 4,53 499 3,45 380  
 Bes.: Schulte GbR, R., Wechte **GVO-frei**

**61** Riga 03.63803746 geb.: 15.08.2021, **gek.: 24.12.2023**  
 Essex RDC BB Esperanto 500012 ZW  
 265555 ZW LuckyShP65 Pp BB 48179017  
 M 6/6LA 11907 3,66 436 3,17 377  
 Regina Sherlock 262491 ZW HL 4 13233 3,73 493 3,22 426  
 57029615 Kati 54472631 VM LA17/10 6639 4,56 303 3,45 229  
 01/81-80-81-84/82 01/81-81-79-82/81 MM 5/4LA 10802 3,91 422 2,95 319  
 Bes.: Esselmann, L., Druchhorn **GVO-frei**

**62** Maren 03.63927862 RDC LRN AB A22 geb.: 16.08.2021, **gek.: 15.12.2023**  
 Sir-Red AB A12 Simplicity Pp\* RDC 508824 ZW  
 R266070 ZW Aldiablo Pp BB A22 39500096  
 M 3/2LA 12095 3,49 422 3,13 378  
 Mai Noel BE A12 156580 ZW HL 2 13207 3,50 462 3,07 405  
 40917451 Maiglocke 37147546 VM TL20/03 2896 4,56 132 3,04 88  
 03/86-86-84-84/85 04/88-87-82-83/84 MM 5/4LA 10769 3,30 355 3,05 328  
 Bes.: Klowersa, S., Kl. Bokern **GVO-frei**

**63** Exit 03.63995859 LRN BE A12 geb.: 16.08.2021, **gek.: 15.12.2023**  
 Alamo BB\* A22 AltaSpring 500167 ZW  
 264440 ZW White Fan BE 60065581  
 M 4/2LA 11733 3,54 415 3,37 395  
 Esmer BE A12 Louis 264015 ZW HL 2 12253 3,54 434 3,26 400  
 59890596 Essenz AB A12 57791837 VM 3/3LA 9874 4,06 401 3,33 329  
 02/84-83-79-83/82 01/84-81-79-84/82 MM 1/verk.  
 Bes.: Timmering-Brandl Milch KG, Vehs **GVO-frei**

- 64** Fiona 03.63554228 geb.: 22.08.2021, gek.: 09.01.2024  
 Promotion AB Prosperous BE A12 508815 ZW  
 833404 ZW WEH Lucia AB A22 58950504  
 02/88-88-86-87/87 M 4/3LA 13005 3,99 519 3,35 436  
 Fella Barolo AB\* A22 263550 ZW HL 3 14257 3,91 557 3,35 478  
 60665959 Farah 58706632 VM 3/2LA 11529 3,61 416 3,30 381  
 01/85-83-82-83/83 MM 1/verk.  
 Bes.: Grothaus, S., Dratum GVO-frei
- 65** FWS Kaja 03.63803198 geb.: 24.08.2021, gek.: 25.12.2023  
 Bardo A22 Flame 507469 ZW  
 509180 ZW Bobby Sue 11621754  
 (3)VG 88 M 4/3LA 8845 4,10 363 3,56 315  
 FWS Kanada Boom LRP BB\* A12 262395 ZW HL 3 9981 4,13 412 3,61 360  
 60001195 FWS Goldre 54516226 VM 4/4LA 15879 4,67 742 3,40 540  
 01/85-85-83-83/84 02/84-85-85-86/85 MM 3/3LA 11184 3,91 437 3,16 353  
 Bes.: Wißmann, F., Suttorf GVO-frei
- 66** POS Henny 03.63804031 geb.: 24.08.2021 bel.: 17.04.2023 v. Hybride 202641  
 Genius AB A12 Gywer RDC AA A12 833283 ZW  
 266275 ZW Meghan AB A22 60175082  
 04/86-89-91-88/89 M 1/verk.  
 POS Hanna Suprem BB\* A22 265155 ZW  
 61106463 POS Hübsch 58824146 VM 4/3LA 13709 3,65 501 3,16 433  
 01/84-82-83-84/83 MM 4/4LA 8894 4,30 382 3,63 323  
 Bes.: Schulze Holstein GbR, Vennermoor GVO-frei Zü.: Hans-Hermann Post
- 67** WFL Alexa R03.64023219 geb.: 24.08.2021, gek.: 06.01.2024  
 Arland AB\* A22 Argo RDC CDC 508266 ZW  
 R298516 ZW Swan RDC 08250958  
 (2)VG 88 M 3/2LA 9507 3,91 372 3,54 337  
 WFL Pp BB A12 Escobar-P Pp\* R298445 ZW HL 2 10139 3,93 398 3,61 366  
 R62157021 Alexa-Red Pp R41452961 VM 2/2LA 14460 4,32 625 3,28 474  
 01/83-83-83-84/83 (1)GP 82 MM LA00/00 11073 3,73 413 3,20 354  
 Bes.: Linkmeyer GbR, Haltern GVO-frei
- 68** LEY Micky 05.41898581 LRN AA A22 geb.: 26.08.2021, gek.: 14.12.2023  
 Suez AB A22 Subzero BE\* A12 508916 ZW  
 266075 ZW Otlist 8058 LRP 42181648  
 M 3/2LA 9965 4,43 441 3,61 360  
 LEY Murrel AA Benz AB\* 508537 ZW HL 2 12001 4,42 531 3,57 429  
 40860135 LEY Mirind AA A22 36699663  
 01/83-84-83-81/82 02/87-86-81-86/85 MM 8/8LA 12548 4,51 566 3,51 441  
 Bes.: Leyschulte-Steer GbR, Seeste GVO-frei
- 69** Milva 03.63773079 geb.: 27.08.2021, gek.: 20.12.2023  
 Calvin BB A22 Casino A22 156583 ZW  
 265895 ZW Madison BB A2B 60175037  
 03/91-90-88-85/88 M 3/2LA 10890 4,55 495 3,73 406  
 Maja Jetson AB A22 264848 ZW HL 2 10897 4,65 507 3,91 426  
 62010930 Malin 60340407 VM 3/3LA 14121 4,28 605 3,68 520  
 02/85-86-86-85/86 04/84-88-85-86/86 MM 5/4LA 13136 3,90 512 3,24 426  
 Bes.: Lübbert, W., Schleddehausen GVO-frei
- 70** Rush 05.41828020 geb.: 31.08.2021, gek.: 29.12.2023  
 Select AB\* A12 Snowman 634400 ZW  
 262200 ZW RR Bridget 53157488  
 03/87-89-84-90/88 M 8/7LA 7928 4,11 326 3,00 238  
 Rabea Carall 674599 ZW HL 3 9148 4,06 371 3,00 274  
 37567068 Ruby 80050250 VM 7/6LA 12287 4,42 543 3,55 436  
 06/89-88-87-87/87 04/86-86-82-83/84 MM 7/7LA 8774 4,26 374 3,23 283  
 Bes.: Abbenhorn, R., Ostbevern GVO-frei

- 71** KNS Carina 03.63334417 ET geb.: 03.09.2021, gek.: 01.01.2024  
 Maker Saloon LRP 506861 ZW  
 509218 ZW Barbi 28860421  
 (1)VG 85 M 3/2LA 10056 4,47 450 3,39 341  
 Ⓞ Coronas Ba AA Bankroll 507685 ZW HL 2 10981 4,38 481 3,31 364  
 58665675 Corona 71290755  
 02/88-87-86-87/87 (2)EX 92 MM LA14/03 9307 3,64 339 2,88 268  
 Bes.: Niermann, N., Schiplage **GVO-frei**
- 72** Halma 03.63927867 LRN AA A22 geb.: 04.09.2021, gek.: 22.12.2023  
 Lindy SU AA A22 Lightstar SU AB 833225 ZW  
 265900 ZW Ⓞ MUH Chanel AB 58047761  
 01/86-85-86-86/86 M 2/2LA 14335 3,06 438 3,03 435  
 Hanni AA A22 Keith AA A12 833242 ZW HL 2 15595 3,07 478 2,99 466  
 61770718 Harpune 55493741 VM 2/1LA 11823 3,43 405 3,56 421  
 02/87-85-84-82/84 07/91-92-89-86/89 MM 8/8LA 13301 3,17 422 3,29 438  
 Bes.: Klowersa, S., Kl. Bokern **GVO-frei**
- 73** PDH Karen 03.63028800 geb.: 06.09.2021, gek.: 03.01.2024  
 Roman AB A22 Royce AE A12 265101 ZW  
 265890 ZW UEH Nanni BB A12 59762938  
 01/85-83-84-84/84 M 3/3LA 10199 4,75 484 3,87 395  
 PDH Kira Altai AB A22 264111 ZW HL 2 11049 4,61 509 3,82 422  
 59981718 PDH Kenia 56152396 VM 4/4LA 11443 4,35 498 3,56 407  
 03/86-90-86-84/86 02/83-84-81-85/83 MM 3/2LA 8645 4,25 367 3,52 304  
 Bes.: Kendeler, A., Allendorf **GVO-frei**
- 74** Camila 03.62636836 geb.: 09.09.2021, gek.: 21.12.2023  
 Roman AB A22 Royce AE A12 265101 ZW  
 265890 ZW UEH Nanni BB A12 59762938  
 01/85-83-84-84/84 M LA21/09 9423 4,89 461 3,14 296  
 Caja Sultan AE A12 265110 ZW  
 60540133 Carmen 58632187 VM 4/4LA 11443 4,35 498 3,56 407  
 01/85-85-84-82/84 01/85-85-81-82/83 MM 4/4LA 10304 3,88 400 3,17 327  
 Bes.: Werries, K., Eistrup **GVO-frei**
- 75** Kiki 03.63254977 geb.: 10.09.2021, gek.: 14.11.2023  
 Calvin BB A22 Casino A22 156583 ZW  
 265895 ZW Madison BB A2B 60175037  
 03/91-90-88-85/88 M 1/verk.  
 Kisten Jetson AB A22 264848 ZW  
 62099112 Melinda 54651321 VM 3/3LA 14121 4,28 605 3,68 520  
 01/83-83-86-83/84 MM 8/7LA 12283 4,14 508 3,25 399  
 Bes.: Thöle, H., Westendorf Zü.: Heinrich Thoele
- 76** Samanta 03.63951113 geb.: 11.09.2021, gek.: 05.01.2024  
 Suprem BB\* A22 Superhero 507919 ZW  
 265155 ZW Ladylike AB 58095017  
 02/86-88-87-83/86 M 3/2LA 9246 4,00 370 3,22 298  
 Sami Mister P Pp\* AB 265270 ZW HL 2 10019 4,05 406 3,31 332  
 62216962 Sunrise 59191934 VM 3/2LA 12140 3,86 468 3,54 430  
 01/83-79-84-81/82 04/86-86-84-85/85 MM 5/5LA 12435 3,34 415 3,04 378  
 Bes.: Langelage GbR, J., Rothertshausen
- 77** RR Enny 03.63801980 P# geb.: 12.09.2021, gek.: 01.01.2024  
 Game P RDC Pp\* Gywer RDC AA A12 833283 ZW  
 573748 ZW HighFive Pp AE A12 59176172  
 M 6/5LA 12474 4,10 511 3,29 411  
 RR Emily LRP AB Chevrolet 500234 ZW HL 3 13974 4,29 600 3,28 459  
 56963218 RR Emily LRP 55080830  
 04/85-88-85-85/86 MM LA14/01 10936 2,81 307 3,36 367  
 Bes.: Reinermann, U., Rüsfort **GVO-frei**



- 78** FWS Sandra 03.63803211 geb.: 14.09.2021, **gek.: 19.12.2023**  
Sinus BB\* Silver 889280 ZW  
264290 ZW Meira BB 56772213  
01/80-83-85-82/83 M 4/3LA 6883 4,61 317 3,92 270  
Sabrina Goldday AB A12 635357 ZW HL 2 7564 4,57 346 3,90 295  
38960465 Sarah 80312998 VM 7/6LA 11939 3,81 455 3,56 425  
01/84-86-83-82/83 06/85-82-85-83/84 MM 8/7LA 8610 4,05 349 3,22 277  
Bes.: Wißmann, F., Suttorf **GVO-frei**
- 79** Wanda R03.63853149 geb.: 15.09.2021, **gek.: 02.12.2023**  
Essex RDC BB Esperanto 500012 ZW  
265555 ZW LuckyShP65 Pp BB 48179017  
(1)GP 82 M 4/4LA 10900 5,18 565 3,86 421  
Wicky Point P Pp\* AB 264280 ZW HL 2 11462 5,40 619 3,86 442  
60086916 Wonne 56459479 VM LA17/10 6639 4,56 303 3,45 229  
01/83-83-82-84/83 01/81-82-79-82/81 MM 5/4LA 9509 4,05 385 3,66 348  
Bes.: Kl. Helmkamp, C., Gr. Drehle
- 80** Mina 05.41332866 LRN AA A12 geb.: 15.09.2021, **gek.: 19.12.2023**  
Best Benz AA A22 Benz AB\* 508537 ZW  
619200 ZW Elisa AA A12 03699804  
01/83-83-86-85/85 M 5/5LA 11801 4,29 506 3,53 417  
Mango Season AB\* 263404 ZW HL 5 12441 4,72 587 3,61 449  
38623249 Motsi 37450198 VM 4/4LA 10098 4,57 461 3,37 340  
03/88-86-84-86/86 01/84-85-82-84/84 MM 2/2LA 9606 4,28 411 3,44 330  
Bes.: Teikemeier, J., Heisterholz **GVO-frei**
- 81** Kiwi 05.42021506 geb.: 15.09.2021, **gek.: 04.01.2024**  
Gates AB A22 Gywer RDC AA A12 833283 ZW  
266155 ZW No Secret AB A22 22451292  
01/82-85-81-83/83 M 2/1LA 11325 3,33 377 3,44 390  
Karen LRP AE A11 Bonus LRP AE A12 264838 ZW  
40290768 Karmen AA A12 38774860 VM LA21/01 8475 4,54 385 3,71 314  
01/82-83-82-85/83 02/83-83-84-86/85 MM 5/4LA 13656 3,19 436 3,32 454  
Bes.: Garner, H., Dissen **GVO-frei** Zü.: Ingo Hassheider
- 82** Familia 03.64050305 RDC geb.: 16.09.2021, **gek.: 18.12.2023**  
Reeve Red Salvatore RDC 508161 ZW  
R298456 ZW Regal RDC 30641761  
(1)VG 87 M 3/2LA 10226 3,75 383 3,22 329  
Farah Fitz AB 507799 ZW HL 2 10708 3,81 408 3,19 342  
62245062 Fina 59251577 VM LA00/00 14523 3,28 477 3,21 466  
01/84-85-83-84/84 MM 2/2LA 11482 3,84 441 3,54 406  
Bes.: Schulze Holstein GbR, Vennermoor **GVO-frei**
- 83** Diva 03.64121025 geb.: 16.09.2021, **gek.: 05.12.2023**  
Sinus BB\* Silver 889280 ZW  
264290 ZW Meira BB 56772213  
01/80-83-85-82/83 M 4/4LA 12551 4,17 523 3,48 437  
Daune Season AB\* 263404 ZW HL 3 13983 4,13 578 3,58 500  
58387180 Daniela 54996327 VM 7/6LA 11939 3,81 455 3,56 425  
02/85-86-83-84/84 01/83-84-80-84/83 MM 5/4LA 10054 4,44 446 3,63 365  
Bes.: Büscher, C., Südmerzen **GVO-frei**
- 84** Dixi 03.64121026 geb.: 17.09.2021, **gek.: 05.12.2023**  
Sinus BB\* Silver 889280 ZW  
264290 ZW Meira BB 56772213  
01/80-83-85-82/83 M 3/2LA 11189 4,21 471 3,28 367  
Damari Garant LRP AB\* 263330 ZW HL 2 12773 4,18 534 3,31 423  
61587491 Dixi 57565120 VM 7/6LA 11939 3,81 455 3,56 425  
01/78-81-83-81/81 01/83-81-84-83/83 MM 3/2LA 8481 4,54 385 3,35 284  
Bes.: Büscher, C., Südmerzen **GVO-frei**

**85** RR Olinda 03.63801982 LRN AB A12 geb.: 20.09.2021, **gek.:** 15.01.2024  
Huracan BE A12 Hagar AB\* 508763 ZW  
833405 ZW DED Sansib BE A11 63411631  
02/85-84-85-86/85 M 1/verk.  
RR Olanda Casino A22 156583 ZW  
61195494 RR Orchide 60023966 VM 5/5LA 10590 3,75 397 3,51 372  
01/83-84-83-84/84 03/87-85-84-86/85 MM 4/4LA 11295 3,82 432 3,35 378  
Bes.: Reinermann, U., Rüsfort **GVO-frei**

**86** FWS Jenna 03.63803225 geb.: 20.09.2021, **gek.:** 12.12.2023  
Gustavson Gywer RDC AA A12 833283 ZW  
266927 ZW Lucrecia 52943147  
02/89-87-86-85/86 M 2/1LA 11011 3,66 403 3,48 383  
FWS Julia Gymnast 508247 ZW  
62126240 FWS Starli 56670097 VM 9/9LA 12482 3,76 469 3,36 419  
01/85-84-84-82/83 MM 4/2LA 10315 3,94 406 3,65 377  
Bes.: Wißmann, F., Suttorf **GVO-frei**

**87** Hanni 03.63911371 geb.: 20.09.2021 bel.: 17.03.2023 v. Sketch RDF AB A12 266940 ZW  
Sinus BB\* Silver 889280 ZW  
264290 ZW Meira BB 56772213  
01/80-83-85-82/83 M 3/2LA 9934 4,04 401 3,35 333  
Halla Royce AE A12 265101 ZW HL 2 10970 3,95 433 3,33 365  
61855631 Henny 59840323 VM 7/6LA 11939 3,81 455 3,56 425  
03/90-89-88-89/89 01/85-86-84-83/84 MM 4/3LA 11648 3,98 464 3,31 386  
Bes.: Niemeyer-Meier GbR, Harlinghausen **GVO-frei** Zü.: Jens Luthmer

**88** NN Mira 03.63503657 geb.: 21.09.2021, **gek.:** 24.12.2023

Bes.: Rütters, T., Astrup **GVO-frei** Zü.: Frank Nesslage

**89** Olli 05.41602955 geb.: 22.09.2021, **gek.:** 31.10.2023  
Calvin BB A22 Casino A22 156583 ZW  
265895 ZW Madison BB A2B 60175037  
03/91-90-88-85/88 M 1/verk.  
Otti Adlon P Pp\* AB A22 265390 ZW  
40781838 Olivia 39474378 VM 3/3LA 14121 4,28 605 3,68 520  
01/84-83-83-83/83 01/84-82-82-86/84 MM 1/verk.  
Bes.: Hoge, F., Kattenvenne **GVO-frei**

**90** Chantal 03.63927879 LRN AB A12 geb.: 23.09.2021, **gek.:** 08.12.2023  
Belami AA A22 Benz AB\* 508537 ZW  
265810 ZW Shero 8029 38498779  
(1)VG 86 M 2/2LA 11959 3,49 417 3,28 392  
Christel AB A12 First BB\* A12 264920 ZW HL 2 13955 3,34 466 3,12 435  
61819121 Christel 59644996 VM 2/1LA 12492 4,43 553 3,64 455  
MM TL19/06 5245 3,66 192 3,26 171  
Bes.: Klowersa, S., Kl. Bokern **GVO-frei**

**91** Olivia 05.41888050 geb.: 23.09.2021, **gek.:** 20.12.2023  
Genius AB A12 Gywer RDC AA A12 833283 ZW  
266275 ZW Meghan AB A22 60175082  
04/86-89-91-88/89 M 3/2LA 10132 4,58 464 3,76 381  
Olga Adlon P Pp\* AB A22 265390 ZW HL 2 10586 4,86 515 3,83 405  
40938561 Otawa 37141071 VM 4/3LA 13709 3,65 501 3,16 433  
02/82-84-84-82/83 04/85-87-83-84/84 MM 8/7LA 10909 4,54 495 3,49 381  
Bes.: Schulte GbR, R., Wechte **GVO-frei**

- 92** Romy 03.63643796 LRN AB A22 geb.: 26.09.2021, gek.: 14.12.2023  
 Roman AB A22 Royce AE A12 265101 ZW  
 265890 ZW UEH Nanni BB A12 59762938  
 01/85-83-84-84/84 M 4/3LA 8746 5,05 442 3,75 328  
 Rihanna AA A12 Movie AB\* A12 262939 ZW HL 3 9919 5,06 502 3,70 367  
 59058944 Ricarda AA 57181144 VM 4/4LA 11443 4,35 498 3,56 407  
 01/83-84-82-85/84 01/80-81-82-83/82 MM 1/verk.  
 Bes.: Hocke, H., Himbergen **GVO-frei**
- 93** Cor Raissa R03.63684297 LRF AA A11 geb.: 26.09.2021, gek.: 26.12.2023  
 Sir-Red AB A12 Simplicity Pp\* RDC 508824 ZW  
 R266070 ZW Aldiablo Pp BB A22 39500096  
 01/82-84-82-85/84 M 3/2LA 10801 3,77 407 3,53 381  
 JBW Reserl RDC Andy-Red LRP AB R265550 ZW HL 1 11677 3,58 418 3,44 402  
 62618162 Cor Rassel RDC AB 59683955 VM TL20/03 2896 4,56 132 3,04 88  
 01/81-85-83-79/82 MM 1/verk.  
 Bes.: Bösemeyer, J., Westerhausen **GVO-frei** Zü.: Jörg Fritzeimer
- 94** Lindor 03.63995945 LRN BB A22 geb.: 26.09.2021, gek.: 15.12.2023  
 Alamo BB\* A22 AltaSpring 500167 ZW  
 264440 ZW White Fan BE 60065581  
 (3)GP 81 M 8/7LA 10909 3,65 398 3,12 340  
 Liberia AltaRoss LRP 506251 ZW HL 3 11929 4,43 528 3,35 400  
 54604059 Libanon 51764824 VM 3/3LA 9874 4,06 401 3,33 329  
 01/84-85-83-84/84 02/84-86-85-84/85 MM 2/2LA 7925 3,50 277 3,14 249  
 Bes.: Timmering-Brandl Milch KG, Vehs **GVO-frei**
- 95** TNP Bella 03.64171347 RDC geb.: 29.09.2021, gek.: 14.12.2023  
 Genius AB A12 Gywer RDC AA A12 833283 ZW  
 266275 ZW Meghan AB A22 60175082  
 04/86-89-91-88/89 M 6/5LA 10065 4,56 459 4,01 404  
 TNP Benfic LRP AA Magnum R665512 ZW HL 3 11646 4,52 526 3,98 464  
 R57455005 Dkr Beau RDC LRP 45852951 VM 4/3LA 13709 3,65 501 3,16 433  
 02/84-86-85-86/86 MM 3/3LA 10706 4,14 443 3,47 372  
 Bes.: Nölker, T., Pye **GVO-frei**
- 96** RR Cala 03.63801990 geb.: 01.10.2021, gek.: 03.12.2023  
 Genius AB A12 Gywer RDC AA A12 833283 ZW  
 266275 ZW Meghan AB A22 60175082  
 04/86-89-91-88/89 M 5/5LA 14299 4,70 672 3,60 515  
 RR Cake BB Fanatic AB\* A12 333925 ZW HL 4 15598 4,93 769 3,48 543  
 56963107 RR Cookie 55080767 VM 4/3LA 13709 3,65 501 3,16 433  
 04/90-93-86-88/89 02/90-90-87-85/87 MM 3/2LA 13411 4,20 563 3,47 466  
 Bes.: Reineremann, U., Rüsfort **GVO-frei**
- 97** Fanni 05.41858515 geb.: 01.10.2021, gek.: 22.12.2023  
 Genius AB A12 Gywer RDC AA A12 833283 ZW  
 266275 ZW Meghan AB A22 60175082  
 04/86-89-91-88/89 M 2/2LA 10403 4,03 419 3,39 353  
 Frauke AA A12 AppleCrisp RDC 508647 ZW HL 2 11231 4,12 463 3,40 382  
 40951672 Flocke 39654495 VM 4/3LA 13709 3,65 501 3,16 433  
 01/87-82-84-83/84 MM 1/verk.  
 Bes.: Knapp, U., Wechte **GVO-frei**
- 98** Luna R05.41828022 P# geb.: 04.10.2021, gek.: 20.12.2023  
 Sir-Red AB A12 Simplicity Pp\* RDC 508824 ZW  
 R266070 ZW Aldiablo Pp BB A22 39500096  
 01/82-84-82-85/84 M 1/verk.  
 Luisa P Spark Red BB A11 R833267 ZW  
 R40585040 Luni Pp R39892615 VM TL20/03 2896 4,56 132 3,04 88  
 01/83-82-81-82/82 01/84-82-82-81/82 MM 2/2LA 7648 4,01 307 3,60 275  
 Bes.: Abbenhorn, R., Ostbevern **GVO-frei**

- 99** Lamda 03.63995963 RDC LRN BB A11 geb.: 05.10.2021, gek.: 19.11.2023  
Sinus BB\* Silver 889280 ZW  
264290 ZW Meira BB 56772213  
01/80-83-85-82/83 M 2/2LA 11228 3,43 385 3,55 399  
Lamella AB A12 First BB\* A12 264920 ZW HL 2 11765 3,55 418 3,60 424  
61753154 Lauta RDC 57682005 VM 7/6LA 11939 3,81 455 3,56 425  
01/81-84-80-83/82 01/84-83-80-83/82 MM 5/5LA 13112 4,39 576 3,65 478  
Bes.: Timmering-Brandl Milch KG, Vehs GVO-frei
- 100** FG Gala 03.63744275 ET PP LRN BE A12 geb.: 06.10.2021, gek.: 25.12.2023  
Samuel P Pp\* RDC Solitair P Pp\* BB R917617 ZW  
266353 ZW KNS Missem Pp AB 59771149  
01/85-85-82-84/84 M LA21/11 9727 4,16 405 3,73 363  
KNS Gianna PP BE Hotspot P Pp\* AB\* 684671 ZW  
61985925 KNS Gaspe PP BB 59771098 VM 2/2LA 11018 4,32 476 3,64 401  
01/83-84-83-84/84 02/84-86-85-81/84 MM 3/2LA 10801 4,10 443 3,55 383  
Bes.: Rütters, T., Astrup GVO-frei Zü.: Henrik Wille
- 101** Ilvy 03.63995965 LRN BB A22 geb.: 08.10.2021, gek.: 14.12.2023  
Trend AB A22 Tribune 507267 ZW  
263909 ZW Sunday AA 66114074  
04/92-87-84-86/86 M 4/3LA 13975 3,76 526 3,41 477  
Ida HL 2 15989 3,82 611 3,43 549  
59890502 VM 5/5LA 10967 4,29 470 3,77 413  
01/79-84-83-79/81  
Bes.: Timmering-Brandl Milch KG, Vehs GVO-frei
- 102** // Jessy 05.41318960 geb.: 08.10.2021, gek.: 15.12.2023  
Metro BB A22 Merryguy 509061 ZW  
266282 ZW Shero BB A12 40421557  
03/89-88-87-86/87 M 4/4LA 9578 4,51 432 3,49 334  
Jasmin Barolo AB\* A22 263550 ZW HL 2 11277 4,55 513 3,45 389  
39413130 Jutta 37271992 VM 3/3LA 12112 5,19 629 3,86 467  
01/82-81-77-80/80 MM 3/3LA 6701 4,84 324 3,73 250  
Bes.: Timmering-Brandl Milch KG, Vehs GVO-frei Zü.: Johannes Lefert
- 103** Caracas 03.63590896 geb.: 09.10.2021, gek.: 24.12.2023  
Honor P Pp\* BB Hotspot P Pp\* AB\* 684671 ZW  
266080 ZW Basima116 BE A11 66975175  
01/86-86-84-85/85 M 2/2LA 12132 4,01 487 3,27 397  
Cremona Suprem BB\* A22 265155 ZW HL 2 12070 4,30 519 3,52 425  
61518091 Celine 58808506 VM 3/3LA 9711 4,23 411 3,53 343  
01/83-84-80-80/81 02/86-86-84-84/85 MM 4/4LA 12541 4,03 505 3,43 430  
Bes.: Huster, J., Gr. Mimmelage
- 104** Caja 03.64034948 geb.: 09.10.2021, gek.: 24.11.2023  
Kenny AB A22 Keith AA A12 833242 ZW  
266100 ZW Rubine BE A12 59235082  
02/85-86-85-84/85 M 5/4LA 9479 4,35 412 3,47 329  
Chiara Lario P Pp\* RDC 262940 ZW HL 4 11516 4,24 488 3,53 407  
58008111 Christel 55714003 VM 3/3LA 13123 4,37 574 3,74 491  
04/88-88-86-86/87 MM 1/verk.  
Bes.: Niemeyer, A., Schwagstorf
- 105** MEY Olivia 03.63597428 geb.: 10.10.2021, gek.: 05.01.2024  
Miami Nightcap RDC ZW  
509669 ZW Maude 42704245  
M 2/2LA 10796 4,44 479 3,67 396  
MEY Olga Apps A12 508997 ZW HL 2 12856 4,41 567 3,61 464  
61807138 MEY Otilie 55600248  
01/83-85-83-84/84 04/86-90-84-85/86 MM 7/7LA 13579 4,15 564 3,51 477  
Bes.: Meyer, H., Kettenkamp

- 106** Madeirad 03.63995967 LRN BE A12 geb.: 10.10.2021, gek.: 12.12.2023  
Metro BB A22 Merryguy 509061 ZW  
266282 ZW Shero BB A12 40421557  
03/89-88-87-86/87 M 4/4LA 11670 4,46 520 3,54 413  
Madel Epic A12 889147 ZW HL 2 12405 4,66 578 3,56 442  
60830778 Madonna 56777319 VM 3/3LA 12112 5,19 629 3,86 467  
02/87-88-85-86/86 03/87-86-84-85/85 MM 6/5LA 11461 4,04 463 3,30 378  
Bes.: Timmering-Brandl Milch KG, Vehs **GVO-frei**
- 107** Melli 05.41318962 geb.: 10.10.2021, gek.: 22.12.2023  
Huracan BE A12 Hagar AB\* 508763 ZW  
833405 ZW DED Sansib BE A11 63411631  
02/85-84-85-86/85 M 3/2LA 9586 3,83 367 3,25 312  
Mimi Rolls AB\* A12 265151 ZW HL 1 9731 3,84 374 3,13 305  
40390903 Melana 39646220 VM 5/5LA 10590 3,75 397 3,51 372  
01/82-84-82-84/83 01/83-84-77-83/81 MM 2/1LA 9960 4,27 425 3,29 328  
Bes.: Timmering-Brandl Milch KG, Vehs **GVO-frei** Zü.: Johannes Lefert
- 108** Magdalena 03.63773094 geb.: 11.10.2021, gek.: 07.12.2023  
Genius AB A12 Gywer RDC AA A12 833283 ZW  
266275 ZW Meghan AB A22 60175082  
04/86-89-91-88/89 M 4/3LA 13526 3,64 493 3,26 441  
Magda Alamo BB\* A22 264440 ZW HL 3 14486 3,71 538 3,35 485  
61212833 Maria 57321733 VM 4/3LA 13709 3,65 501 3,16 433  
01/84-82-83-83/83 02/84-86-84-86/85 MM 3/3LA 10955 3,65 400 3,32 364  
Bes.: Lübbert, W., Schleddehausen **GVO-frei**
- 109** Camira 05.41777356 P# geb.: 11.10.2021, gek.: 11.01.2024  
Mirand PP Pp\* Zipit-P Pp\* A22 ZW  
509276 ZW Miranda Pp\* RDC 11715031  
(3)EX 93 M 7/7LA 12170 3,89 473 3,37 410  
Charleen AA Fageno A11 R588048 ZW HL 3 13944 3,89 542 3,28 458  
R56918191 China R37361213 VM 3/3LA 12606 4,05 510 3,17 400  
03/89-84-90-84/86 MM 2/1LA 7285 3,86 281 3,46 252  
Bes.: Niemeyer-Meier GbR, Harlinghausen **GVO-frei**
- 110** Babsi 03.64151881 geb.: 12.10.2021, gek.: 29.12.2023  
Matty PRDC Pp\* Match P Pp\* RDC 823204 ZW  
685604 ZW SunnyRed BB A12 53556302  
(2)GP 84 M LA21/10 9481 3,09 293 3,46 328  
Berlin Adlon P Pp\* AB A22 265390 ZW  
62099011 Baronesse 59252584 VM 3/2LA 11398 4,25 484 3,40 387  
04/86-86-86-87/86 MM 5/5LA 12942 3,14 406 3,25 420  
Bes.: Holtgrewe, M., Allendorf **GVO-frei**
- 111** Simone 03.63705379 geb.: 13.10.2021, gek.: 02.01.2024  
Genius AB A12 Gywer RDC AA A12 833283 ZW  
266275 ZW Meghan AB A22 60175082  
04/86-89-91-88/89 M 1/verk.  
Seeblume Adlon P Pp\* AB A22 265390 ZW  
61837686 Seerose AE 58842637 VM 4/3LA 13709 3,65 501 3,16 433  
04/88-89-90-86/88 MM 4/4LA 11366 4,04 459 3,26 371  
Bes.: Rückin, W., Schwagstorf **GVO-frei**
- 112** Quelle 03.63344698 LRF AB A22 geb.: 14.10.2021, gek.: 06.01.2024  
Rapid Rubi-Haze 502393 ZW  
508929 ZW Rub 54761 10353508  
M 1/verk.  
Quelle Flicflac LRC AB 833188 ZW  
61956184 Quelle 58370141  
MM 4/3LA 8485 3,76 319 3,38 287  
Bes.: Langenhorst GbR, F., Dalvers

- 113** MEY Ronja 03.63597432 ET LRF CDC AE A11 geb.: 14.10.2021, gek.: 17.12.2023  
 Stardancer BE A11 Aristocrat 508982 ZW  
 509874 ZW Odessa 90839374  
 (1)VG 85 M 5/5LA 13805 3,74 516 3,28 453  
 ○ MEY Rivali AB Commander 889271 ZW HL 3 14953 3,99 597 3,34 500  
 58475503 ○ MEY Romeik 54560094 VM LA00/00 14612 4,25 621 3,51 513  
 03/91-88-89-91/90 01/84-85-86-86/86 MM 2/2LA 14212 3,53 502 3,10 441  
 Bes.: Meyer, H., Kettenkamp
- 114** Amira 03.63622642 geb.: 14.10.2021, gek.: 10.11.2023  
 Carenzo AA A22 VH Crown AB\* A22 509171 ZW  
 823256 ZW 72307785  
 M 3/3LA 10143 3,24 329 3,38 343  
 Astra Milton BB\* 264121 ZW HL 2 11321 3,24 367 3,29 372  
 59803291 Anne 58478392 VM LA19/11 12129 4,20 509 3,76 456  
 02/86-85-85-87/86 MM 1/verk.  
 Bes.: Meyer z. Reckendorf, D., Strang GVO-frei
- 115** Riga R03.63853152 geb.: 15.10.2021, gek.: 16.12.2023  
 Sir-Red AB A12 Simplicity Pp\* RDC 508824 ZW  
 R266070 ZW Aldiablo Pp BB A22 39500096  
 01/82-84-82-85/84 M 4/4LA 9913 4,11 407 3,38 335  
 Rama Karat-RedP Pp\* R263540 ZW HL 4 11565 4,28 495 3,27 378  
 R58876255 Renathe R54471741 VM TL20/03 2896 4,56 132 3,04 88  
 01/78-83-80-81/81 MM 4/4LA 8686 3,06 266 3,19 277  
 Bes.: Kl. Helmkamp, C., Gr. Drehle
- 116** Tessa 03.63951128 geb.: 15.10.2021, gek.: 06.01.2024  
 Metro BB A22 Merryguy 509061 ZW  
 266282 ZW Shero BB A12 40421557  
 03/89-88-87-86/87 M 4/4LA 11381 3,68 419 3,34 380  
 Tabea Consul AA 263910 ZW HL 3 12305 3,75 462 3,41 420  
 59191965 Tine 56617635 VM 3/3LA 12112 5,19 629 3,86 467  
 04/88-87-85-87/87 04/87-86-82-85/85 MM 8/7LA 10391 3,51 365 3,16 328  
 Bes.: Langelage GbR, J., Rothertshausen
- 117** Famila 03.62636838 geb.: 16.10.2021, gek.: 19.12.2023  
 Roman AB A22 Royce AE A12 265101 ZW  
 265890 ZW UEH Nanni BB A12 59762938  
 01/85-83-84-84/84 M 1/verk.  
 Finja Gymnast 508247 ZW  
 60540138 Falla 60540101 VM 4/4LA 11443 4,35 498 3,56 407  
 01/84-84-81-82/82 01/82-80-82-82/82 MM 1/verk.  
 Bes.: Werries, K., Eistrup GVO-frei
- 118** Lotte 03.63705381 RDC geb.: 16.10.2021, gek.: 04.01.2024  
 Sir-Red AB A12 Simplicity Pp\* RDC 508824 ZW  
 R266070 ZW Aldiablo Pp BB A22 39500096  
 01/82-84-82-85/84 M 1/verk.  
 BIL Lotti Meridian 506773 ZW  
 61628700 Landshut 57318542 VM TL20/03 2896 4,56 132 3,04 88  
 01/84-85-82-80/82 03/84-85-86-87/86 MM 4/3LA 11570 3,72 430 3,21 371  
 Bes.: Rückin, W., Schwagstorf GVO-frei
- 119** Fenja 03.63521745 geb.: 17.10.2021, gek.: 28.12.2023  
 Genius AB A12 Gywer RDC AA A12 833283 ZW  
 266275 ZW Meghan AB A22 60175082  
 04/86-89-91-88/89 M 4/4LA 10958 4,03 442 3,40 373  
 Frieda Garant LRP AB\* 263330 ZW HL 2 12060 4,05 489 3,47 419  
 59093926 Freya 56565826 VM 4/3LA 13709 3,65 501 3,16 433  
 01/83-86-84-84/84 01/82-82-83-83/83 MM LA16/05 10051 4,11 413 3,48 350  
 Bes.: Kühn-Altevogt GbR, Hagen GVO-frei

**120** Karina 03.63535833 geb.: 18.10.2021, gek.: 26.11.2023  
 Calvin BB A22 Casino A22 156583 ZW  
 265895 ZW Madison BB A2B 60175037  
 03/91-90-88-85/88 M LA21/10 6149 4,62 284 3,90 240  
 Kim Sirius P Pp\* AA 264363 ZW  
 61754728 Kimba RDC 59467584 VM 3/3LA 14121 4,28 605 3,68 520  
 01/82-81-79-85/82 MM TL19/08 2705 3,81 103 3,55 96  
 Bes.: Thumann GbR, Vehs GVO-frei

**121** Mira 03.63741435 LRF AA A22 geb.: 18.10.2021, gek.: 20.12.2023  
 Rodger AE A12 Robust 506770 ZW  
 832601 ZW Truffle 62165135  
 (2)VG 88 M 4/3LA 10008 3,57 357 3,38 338  
 Minna Meilo 477852 ZW HL 2 10870 3,75 408 3,39 369  
 58480527 Milly 56480788 VM 2/2LA 11852 3,54 420 3,16 374  
 MM 6/5LA 7845 4,04 317 3,30 259  
 Bes.: Neßlage, F., Nortrup GVO-frei Zü.: Meyer GbR

**122** KNS Daria 03.63334436 geb.: 19.10.2021, gek.: 18.12.2023  
 Maker Saloon LRP 506861 ZW  
 509218 ZW Barbi 28860421  
 (1)VG 85 M 3/2LA 10244 4,46 457 3,41 349  
 KNS Debby AB A22 Mission P Pp\* RDC 682286 ZW HL 2 11288 4,15 468 3,30 372  
 59771060 KNS Deichk AB 58665612  
 02/84-84-84-83/84 01/79-78-83-85/82 MM 4/4LA 10975 4,15 456 3,28 360  
 Bes.: Niermann, N., Schiplage GVO-frei

**123** Pippi 03.63467244 geb.: 19.10.2021, gek.: 01.01.2024  
 Genius AB A12 Gywer RDC AA A12 833283 ZW  
 266275 ZW Meghan AB A22 60175082  
 04/86-89-91-88/89 M 2/1LA 8915 4,55 406 3,78 337  
 Papaya Adlon P Pp\* AB A22 265390 ZW  
 61967543 Pappel 59506265 VM 4/3LA 13709 3,65 501 3,16 433  
 01/84-85-82-84/84 01/82-84-82-83/83 MM 1/verk.  
 Bes.: Jesse, R., Jeggen GVO-frei

**124** Edelblüte 03.63270236 RDC geb.: 20.10.2021, gek.: 02.01.2024  
 Belami AA A22 Benz AB\* 508537 ZW  
 265810 ZW Shero 8029 38498779  
 (1)VG 86 M 1/verk.  
 Edelfrau Nobel-Red AB A22 R265400 ZW  
 R62280524 Edelstein R60024481 VM 2/1LA 12492 4,43 553 3,64 455  
 MM 3/3LA 7039 4,39 309 3,38 238  
 Bes.: Höveler, J., Voltlage

**125** Dori 03.63996002 LRN BB A12 geb.: 20.10.2021, gek.: 21.12.2023  
 Genius AB A12 Gywer RDC AA A12 833283 ZW  
 266275 ZW Meghan AB A22 60175082  
 04/86-89-91-88/89 M 2/2LA 11520 4,17 480 3,70 426  
 Doris BB A12 Felix BB\* A22 265150 ZW HL 2 12448 4,31 536 3,86 480  
 62439174 Dora AB A12 59890713 VM 4/3LA 13709 3,65 501 3,16 433  
 01/82-81-80-81/81 01/84-85-83-84/84 MM 2/2LA 9720 4,01 390 3,37 328  
 Bes.: Timmering-Brandl Milch KG, Vehs GVO-frei

**126** Pisa 03.63996003 LRN AB A22 geb.: 20.10.2021, gek.: 29.12.2023  
 Roman AB A22 Royce AE A12 265101 ZW  
 265890 ZW UEH Nanni BB A12 59762938  
 01/85-83-84-84/84 M 1/verk.  
 Püppi Alamo BB\* A22 264440 ZW  
 62080735 Nena 59942714 VM 4/4LA 11443 4,35 498 3,56 407  
 01/83-83-84-83/83 01/83-85-76-83/81 MM 2/2LA 10651 3,88 413 3,49 372  
 Bes.: Timmering-Brandl Milch KG, Vehs GVO-frei

- 127** Shiva 05.41777359 Pp LRN BB A22 geb.: 21.10.2021, gek.: 02.01.2024  
 Kitami PP PP RDC Hotspot P Pp\* AB\* 684671 ZW  
 509587 ZW WIL Kysa Pp CDC 39675065  
 01/82-86-84-85/85 M 3/2LA 10842 4,19 454 3,62 393  
 Shejerazad AB Pace Red A22 R917561 ZW HL 2 10890 4,10 446 3,71 404  
 R60700038 ○ GCG Masera RDC BB 58476846  
 01/87-86-85-83/85 03/88-87-86-86/86 MM 4/3LA 15125 4,07 615 3,45 522  
 Bes.: Niemeyer-Meier GbR, Harlinghausen **GVO-frei**
- 128** Anita 03.63622644 geb.: 22.10.2021 bel.: 09.03.2023 v. Manitu RDF BB A12 100033 ZW  
 Carenzo AA A22 VH Crown AB\* A22 509171 ZW  
 823256 ZW 72307785  
 M 9/8LA 10191 4,34 442 3,56 363  
 ○ Annabella Beach LRP CDC BB 261800 ZW HL 7 11833 4,31 510 3,49 413  
 57161851 Anna 54313356 VM LA19/11 12129 4,20 509 3,76 456  
 08/92-90-90-90/90 MM 2/1LA 7708 4,58 353 3,49 269  
 Bes.: Meyer z. Reckendorf, D., Strang **GVO-frei**
- 129** Paris 03.63634156 LRF BB A22 geb.: 22.10.2021, gek.: 23.12.2023  
 Alamo BB\* A22 AltaSpring 500167 ZW  
 264440 ZW White Fan BE 60065581  
 (3)GP 81 M 1/verk.  
 Pia BB A22 Essex RDC BB A22 265555 ZW  
 61933956 Paprika 59161634 VM 3/3LA 9874 4,06 401 3,33 329  
 MM 4/3LA 8300 4,22 350 3,65 303  
 Bes.: Milchhof Severinghsn., Neuenkirchen-Vörden **GVO-frei**
- 130** RR Bibi 03.63802015 LRN AA A12 geb.: 22.10.2021, gek.: 01.01.2024  
 Genius AB A12 Gywer RDC AA A12 833283 ZW  
 266275 ZW Meghan AB A22 60175082  
 04/86-89-91-88/89 M 2/2LA 12866 3,53 454 3,64 468  
 RR Betunie AB A22 Durable 508964 ZW HL 2 14144 3,70 524 3,70 524  
 62351555 MOK Beauty AA A12 60549144 VM 4/3LA 13709 3,65 501 3,16 433  
 01/84-85-84-83/84 03/87-91-85-84/86 MM 3/3LA 13374 4,34 581 3,78 506  
 Bes.: Reinermann, U., Rüsfort **GVO-frei**
- 131** Olinda 03.64034952 geb.: 22.10.2021, gek.: 01.01.2024  
 Lindy SU AA A22 Lightstar SU AB 833225 ZW  
 265900 ZW ○ MUH Chanel AB 58047761  
 01/86-85-86-86/86 M 3/1LA 11246 3,79 426 3,10 349  
 Olivia Rolls AB\* A12 265151 ZW  
 61697844 Ontario 55714040 VM 2/1LA 11823 3,43 405 3,56 421  
 01/83-85-84-85/85 02/83-82-84-84/84 MM 5/5LA 11234 3,47 390 3,09 347  
 Bes.: Niemeyer, A., Schwagstorf
- 132** Alma 05.41602958 geb.: 23.10.2021, gek.: 01.01.2024  
 Calvin BB A22 Casino A22 156583 ZW  
 265895 ZW Madison BB A2B 60175037  
 03/91-90-88-85/88 M 2/2LA 9656 3,85 372 3,42 330  
 Anette BE A11 First BB\* A12 264920 ZW HL 2 10134 3,88 393 3,39 344  
 40781833 Anne 39474371 VM 3/3LA 14121 4,28 605 3,68 520  
 01/84-80-83-84/83 05/87-85-82-83/84 MM 5/4LA 7383 4,19 309 3,75 277  
 Bes.: Hoge, F., Kattenvenne **GVO-frei**
- 133** Bacardi 05.42032355 geb.: 23.10.2021, gek.: 15.11.2023  
 Matty PRDC Pp\* Match P Pp\* RDC 823204 ZW  
 685604 ZW SunnyRed BB A12 53556302  
 (2)GP 84 M 6/6LA 12952 4,31 558 3,41 442  
 Brandy AA Go Now RF RDC A12 679573 ZW HL 3 14480 4,54 657 3,37 488  
 38521082 ○ Bona 36397178 VM 3/2LA 11398 4,25 484 3,40 387  
 04/86-88-87-86/87 04/88-92-85-87/88 MM 5/3LA 13290 3,93 522 3,30 439  
 Bes.: Langhorst GbR, Wehe



**134** RR Sarah 03.63802029 geb.: 24.10.2021, **gek.: 31.12.2023**  
 Trend AB A22 Tribune 507267 ZW  
 263909 ZW Sunday AA 66114074  
 04/92-87-84-86/86 M 2/2LA 10197 4,23 431 3,40 347  
 RR Sabrina Hologram P Pp AE 889375 ZW HL 2 10721 4,11 441 3,31 355  
 60024145 Sarah 38809195 VM 5/5LA 10967 4,29 470 3,77 413  
 04/89-90-84-90/88 MM 5/5LA 13520 3,82 516 3,34 451  
 Bes.: Reinermann, U., Rüsfort **GVO-frei**

**135** Annett 03.63996007 LRN AA A22 geb.: 24.10.2021, **gek.: 01.01.2024**  
 Duster AB A22 Durable 508964 ZW  
 266280 ZW WEH Lucia AB A22 58950504  
 02/88-88-86-87/87 M 3/3LA 13425 3,84 516 3,46 464  
 Annely AE A12 Malinus BE A12 811575 ZW HL 3 14657 3,97 582 3,38 495  
 60831153 Anny AA A12 58841426 VM 3/2LA 11529 3,61 416 3,30 381  
 03/86-88-87-85/86 01/83-83-82-82/82 MM 4/3LA 8818 4,39 387 3,33 294  
 Bes.: Timmering-Brandl Milch KG, Vehs **GVO-frei**

**136** // WFL Wanda 03.64023235 geb.: 24.10.2021, **gek.: 20.12.2023**  
 Milton BB\* Missouri 507464 ZW  
 264121 ZW Mabelle 55750436  
 03/91-91-90-89/90 M 5/5LA 13370 4,01 536 3,57 477  
 Walküre Design LRH AA\* 263080 ZW HL 3 15026 3,89 585 3,57 537  
 58512595 Walburga 54434378 VM 7/7LA 13213 4,06 536 3,36 444  
 04/90-90-85-85/87 01/85-85-81-82/83 MM 3/1LA 9937 3,93 391 3,38 336  
 Bes.: Linkmeyer GbR, Haltern **GVO-frei**

**137** Lilifee 05.42032357 geb.: 24.10.2021, **gek.: 07.12.2023**  
 Migel AB A22 Milktime AB 609045 ZW  
 811642 ZW Rosp2131 RDC BBA22 38102476  
 M 3/3LA 12722 4,21 535 3,34 425  
 Lilly Finder 500085 ZW HL 3 14352 4,29 616 3,35 481  
 39684829 Lis 38913782 VM LA00/00 12302 4,53 557 3,38 416  
 01/84-87-84-82/84 01/83-85-84-85/85 MM 7/6LA 8870 3,89 345 3,34 296  
 Bes.: Langhorst GbR, Wehe

**138** PG Osiris 03.64008968 RDC LRN BB A22 geb.: 25.10.2021, **gek.: 08.01.2024**  
 Sir-Red AB A12 Simplicity Pp\* RDC 508824 ZW  
 R266070 ZW Aldiablo Pp BB A22 39500096  
 01/82-84-82-85/84 M 3/3LA 9621 4,34 418 3,54 341  
 PG Obasta BB A22 Basta AB A22 263760 ZW HL 2 11408 4,33 494 3,59 409  
 59449661 PG Oduna 55359060 VM TL20/03 2896 4,56 132 3,04 88  
 01/81-81-83-82/82 03/87-86-82-85/85 MM 4/3LA 11412 3,80 434 3,43 392  
 Bes.: Pues, M., Laudiek **GVO-frei**

**139** Sammy R03.64050314 geb.: 25.10.2021, **gek.: 01.11.2023**  
 Echo-Red LRP Arvis RDC 507988 ZW  
 R298423 ZW Event 972 RDC 74186111  
 M 3/2LA 11137 4,09 455 3,37 375  
 Samanta RDC Jordy CVC R889496 ZW HL 2 12316 3,95 487 3,39 417  
 62245059 Saale 58335789  
 03/86-87-86-88/87 MM 6/6LA 9718 3,45 335 3,31 322  
 Bes.: Schulze Holstein GbR, Vennermoor **GVO-frei**

**140** NN Parma 03.63503674 geb.: 26.10.2021, **gek.: 19.12.2023**  
 KingMaster BB King Doc BB 508604 ZW  
 833454 ZW Brylin BB A22 39782032  
 01/85-85-86-87/86 M 4/3LA 13534 3,98 539 3,30 446  
 NN Parma Modena CDC AA\* 262898 ZW HL 3 15861 4,12 654 3,23 512  
 59129481 Prisma 01894625 VM LA19/09 10831 4,15 450 3,58 388  
 03/87-88-86-88/87 02/88-87-83-83/84 MM 4/3LA 12836 3,44 442 2,99 384  
 Bes.: Neßlage, F., Nortrup **GVO-frei**

**141** FWS City R03.63803254 geb.: 26.10.2021, gek.: 06.01.2024

Bes.: Wißmann, F., Suttorf

**GVO-frei****142** Malia 13.06571788 LRF AA A22 geb.: 26.10.2021 bel.: 20.04.2023 v. Pursuit RDF AA A12 509013

ZW

Skelton AB A12	Starello RDC BB	811603	ZW						
823244	ZW	RUH Lady AB A12	60408451						

M	3/2LA	8289	3,74	310	3,21	266
	HL 2	8612	3,83	330	3,20	276
VM	4/3LA	11367	4,59	522	3,83	435
MM	1/verk.					

Mia AB	Supershot	500176	ZW			
05099628	Rihanna AA	04679852				

01/85-85-80-85/84	01/84-84-82-83/83					
-------------------	-------------------	--	--	--	--	--

Bes.: Hocke, H., Himbergen

**GVO-frei** Zü.: MVB Rainer Löhr**143** Tiara 03.64034957 geb.: 28.10.2021 bel.: 13.04.2023 v. Essex RDC BB A22 265555 ZW

Star P RDC Pp* AB	Solitair P Pp* BB	R917617	ZW			
688210	ZW	WG Stern LRP AA	70618221			

M	3/2LA	11463	4,24	486	3,45	395
	HL 2	13095	4,29	562	3,43	449
VM	LA21/01	11813	4,26	503	3,69	436
MM	2/2LA	9471	4,78	453	3,72	352

Tessa	Royce AE A12	265101	ZW			
61697839	Tara Pp	60257323				

01/81-82-82-83/82	01/85-85-83-82/83					
-------------------	-------------------	--	--	--	--	--

Bes.: Niemeyer, A., Schwagstorf

**144** TNP Sina 03.64171368 geb.: 30.10.2021, gek.: 05.11.2023

Proximo AB A22	Prosperous BE A12	508815	ZW			
833403	ZW	Rosylane AA A22	66980367			

M 1/verk.

Sora LRP AB A22	Beart LRC AB* A12	832578	ZW			
61277077	Sonny	59510525				

VM	3/2LA	13753	3,71	510	3,32	456
MM	4/4LA	8690	4,26	370	3,60	313

Bes.: Nölker, T., Pye

**GVO-frei****145** Finja 03.63554261 geb.: 31.10.2021, gek.: 22.12.2023

Genius AB A12	Gywer RDC AA A12	833283	ZW			
266275	ZW	Meghan AB A22	60175082			

M	2/2LA	11366	3,49	397	3,38	384
	HL 2	11647	3,55	413	3,51	409
VM	4/3LA	13709	3,65	501	3,16	433
MM	4/3LA	13005	3,99	519	3,35	436

Farah	Fitness	508869	ZW			
62542219	Fella	60665959				

01/83-83-84-83/83	01/85-83-82-83/83					
-------------------	-------------------	--	--	--	--	--

Bes.: Grothaus, S., Dratum

**GVO-frei****146** Fila 03.63287035 geb.: 01.11.2021, gek.: 06.01.2024

Dynamo	Rubicon A12	507585	ZW			
508420	ZW	Delicious	06989479			

M	2/2LA	11162	3,57	399	3,40	379
	HL 2	12275	3,76	462	3,39	416
VM	LA13/07	11704	3,52	412	3,26	382
MM	4/2LA	8507	3,75	319	3,40	289

Filia	Cameron A22	508446	ZW			
62401003	Filona	57744886				

02/85-85-85-85/85	01/83-83-79-84/82					
-------------------	-------------------	--	--	--	--	--

Bes.: Wolting-Dieckmann, K., Dalvers

**GVO-frei****147** Optimal 03.63287036 geb.: 01.11.2021, gek.: 07.01.2024

Maker	Saloon LRP	506861	ZW			
509218	ZW	Barbi	28860421			

M	2/2LA	8190	4,82	395	3,48	285
	HL 2	9256	4,80	444	3,54	328

Opal	VanHalen	508306	ZW			
62401015	Opta	60358550				

01/84-84-78-83/82	01/82-81-83-84/83					
-------------------	-------------------	--	--	--	--	--

Bes.: Wolting-Dieckmann, K., Dalvers

**GVO-frei**

**148** Malena 03.63385692 geb.: 01.11.2021, gek.: 26.12.2023  
 Sinus BB\* Silver 889280 ZW  
 264290 ZW Meira BB 56772213  
 01/80-83-85-82/83 M 4/4LA 12420 2,87 356 3,04 377  
 Malwe Epic A12 889147 ZW HL 3 12848 3,09 397 2,99 384  
 59989124 Mona 57864180 VM 7/6LA 11939 3,81 455 3,56 425  
 01/85-85-81-82/83 01/80-86-84-82/83 MM 5/5LA 10877 3,00 326 3,30 359  
 Bes.: Mester, C., Röpke

**149** Insa 03.63385693 geb.: 01.11.2021, gek.: 19.12.2023  
 Metro BB A22 Merryguy 509061 ZW  
 266282 ZW Shero BB A12 40421557  
 03/89-88-87-86/87 M 3/2LA 11086 3,60 399 3,48 386  
 Isabel Altai AB A22 264111 ZW HL 2 12661 3,53 447 3,41 432  
 59989219 Insa 59001997 VM 3/3LA 12112 5,19 629 3,86 467  
 01/85-85-78-83/82 01/82-85-81-82/82 MM 6/5LA 12021 3,54 425 3,24 389  
 Bes.: Mester, C., Röpke

**150** // Elfi 03.63634160 LRF AA A22 geb.: 01.11.2021, gek.: 09.01.2024  
 Duster AB A22 Durable 508964 ZW  
 266280 ZW WEH Lucia AB A22 58950504  
 02/88-88-86-87/87 M 4/3LA 10774 4,24 457 3,63 391  
 Effizienz AB A22 Mitch AB A12 264670 ZW HL 2 11871 4,10 487 3,55 422  
 61027839 Eloquenz AA A22 59161630 VM 3/2LA 11529 3,61 416 3,30 381  
 02/87-87-84-86/86 03/88-89-86-86/87 MM 4/4LA 11376 4,52 514 3,67 417  
 Bes.: Milchhof Severinghsn., Neuenkirchen-Vörden GVO-frei

**151** RR Zina 03.63802023 geb.: 01.11.2021, gek.: 03.01.2024  
 Sinus BB\* Silver 889280 ZW  
 264290 ZW Meira BB 56772213  
 01/80-83-85-82/83 M TL21/11 5595 3,52 197 3,57 200  
 RR Zara Reflector 508284 ZW  
 61195399 Zenia 37766531 VM 7/6LA 11939 3,81 455 3,56 425  
 03/87-85-86-85/86 MM 4/3LA 13240 4,31 570 3,49 462  
 Bes.: Reiner mann, U., Rüsfort GVO-frei

**152** FWS Stella 03.63803256 geb.: 01.11.2021, gek.: 09.12.2023  
 Gates AB A22 Gywer RDC AA A12 833283 ZW  
 266155 ZW No Secret AB A22 22451292  
 01/82-85-81-83/83 M 5/3LA 9965 3,86 385 3,52 351  
 FWS Stern RDC Martin R264709 ZW HL 3 10952 3,90 427 3,52 385  
 60715276 FWS Narzis 58362803 VM LA21/01 8475 4,54 385 3,71 314  
 01/83-84-83-85/84 01/83-84-78-84/82 MM 3/3LA 10259 3,54 363 3,56 365  
 Bes.: Wißmann, F., Suttorf GVO-frei

**153** Karamba 05.41777360 LRN AB A22 geb.: 01.11.2021 bel.: 01.05.2023 v. ET Vater  
 Gladius AB A22 Gazebo AA A22 833301 ZW  
 823250 ZW KAX Dollya BE A12 22523917  
 02/86-86-86-86/86 M 3/2LA 9091 4,15 377 3,88 353  
 Karina AB A22 Benz AB\* 508537 ZW HL 2 9691 4,39 425 3,99 387  
 40421611 Sansibar BB A22 39402729 VM 3/2LA 12781 4,11 525 3,53 451  
 02/84-86-85-84/85 02/84-87-84-87/86 MM 5/5LA 9715 4,31 419 3,71 360  
 Bes.: Niemeyer-Meier GbR, Harlinghausen GVO-frei

**154** Beladonna R05.41828024 geb.: 01.11.2021, gek.: 20.12.2023  
 Sir-Red AB A12 Simplicity Pp\* RDC 508824 ZW  
 R266070 ZW Aldiablo Pp BB A22 39500096  
 01/82-84-82-85/84 M 7/6LA 10119 4,54 459 3,35 339  
 Belflover Satchmo R917442 ZW HL 5 10470 4,99 522 3,30 345  
 R38232956 Belflower R36929686 VM TL20/03 2896 4,56 132 3,04 88  
 07/92-88-89-90/90 01/85-81-83-81/82 MM 1/verk.  
 Bes.: Abbenhorn, R., Ostbevern GVO-frei

**155** Alraune 05.42032358 geb.: 01.11.2021, gek.: 23.12.2023  
 Nexus A22 AltaCabot 509345 ZW  
 509877 ZW Nofrills 43480232  
 M 3/3LA 13602 3,92 533 3,48 473  
 Alena Select AB\* A12 262200 ZW HL 3 14648 4,06 594 3,43 502  
 39684819 Anika 38521088  
 01/85-86-85-84/85 04/87-89-86-83/86 MM 5/5LA 11911 4,53 540 3,63 432  
 Bes.: Langhorst GbR, Wehe

**156** RR Hennrie 03.63802030 Pp LRN AB A22 geb.: 02.11.2021 bel.: 07.04.2023 v. Soysauce pp\* RDF  
 500574 ZW  
 Matty PRDC Pp\* Match P Pp\* RDC 823204 ZW  
 685604 ZW SunnyRed BB A12 53556302  
 M 2/2LA 14382 4,26 613 3,75 540  
 (2)GP 84 HL 2 16156 4,28 692 3,73 603  
 RR Henriet Pp AB Hotspot P Pp\* AB\* 684671 ZW HL 2 16156 4,28 692 3,73 603  
 61195457 Helena AA A22 60137538 VM 3/2LA 11398 4,25 484 3,40 387  
 01/85-87-83-85/85 03/89-87-87-86/87 MM 4/4LA 15210 4,48 681 3,38 514  
 Bes.: Reinermann, U., Rüsfort GVO-frei

**157** Tulpa 03.63976118 geb.: 02.11.2021, gek.: 18.12.2023  
 Kenny AB A22 Keith AA A12 833242 ZW  
 266100 ZW Rubine BE A12 59235082  
 M 7/7LA 8625 4,68 404 3,68 317  
 Tulpe Wizzard AA A11 255575 ZW HL 3 9427 4,70 443 3,65 344  
 56891042 Turbine 55380026 VM 3/3LA 13123 4,37 574 3,74 491  
 01/83-83-80-83/82 01/83-85-82-84/84 MM 4/4LA 9958 4,05 403 3,50 349  
 Bes.: Grünebaum, T., Vinte

**158** Bella 05.41777366 PP LRN AB A22 geb.: 02.11.2021, gek.: 03.01.2024  
 Sorelio P Pp AB Solitair P Pp\* BB R917617 ZW  
 R793070 ZW HIN Dido RDC AB 40476702  
 M LA21/11 7411 4,29 318 3,75 278  
 04/91-88-91-88/89  
 Becky Pp LRP BE Hotspot P Pp\* AB\* 684671 ZW  
 40698956 Beate LRP BB A22 60137575 VM 4/3LA 14338 3,77 540 3,42 490  
 01/83-80-83-81/82 01/83-78-79-84/81 MM 2/1LA 8560 4,32 370 3,68 315  
 Bes.: Niemeyer-Meier GbR, Harlinghausen GVO-frei

**159** Anisa 03.63996024 LRN AA A22 geb.: 03.11.2021, gek.: 18.12.2023  
 Belami AA A22 Benz AB\* 508537 ZW  
 265810 ZW Shero 8029 38498779  
 M 4/4LA 13894 3,87 538 3,49 485  
 (1)VG 86 HL 3 16088 4,00 644 3,44 554  
 Anilde Genial AB\* A22 262848 ZW HL 3 16088 4,00 644 3,44 554  
 57791663 Annabell 52986821 VM 2/1LA 12492 4,43 553 3,64 455  
 01/84-86-82-81/83 03/89-87-84-87/86 MM 4/4LA 11014 4,27 470 3,44 379  
 Bes.: Timmering-Brandl Milch KG, Vehs GVO-frei

**160** Farina R03.64231856 P# geb.: 03.11.2021, gek.: 01.01.2024  
 Sky-Red PP PP\* BB Solitair P Pp\* BB R917617 ZW  
 R266285 ZW Cindy Pp BB A22 16978492  
 M LA21/11 6423 4,06 261 3,43 220  
 01/84-84-83-84/84 3,5  
 Feline Nobel-Red AB A22 R265400 ZW  
 R61586199 Fine R57731061 VM 2/1LA 9029 4,82 435 3,84 347  
 01/84-84-81-81/82 MM 5/4LA 10580 3,44 364 3,18 336  
 Bes.: Buschkotte, A., Müschen

**161** PGB Helma R03.62894972 Pp LRN BB A22 geb.: 04.11.2021, gek.: 26.12.2023  
 Groovy P Pp AB Gywer RDC AA A12 833283 ZW  
 R997520 ZW Naemi Pp\* RDC BB 66826721  
 M 3/2LA 7468 5,06 378 3,79 283  
 03/88-89-90-87/88 HL 2 8495 5,24 445 3,74 318  
 PGB Hexe CDC AB Andy-Red LRP AB R265550 ZW HL 2 8495 5,24 445 3,74 318  
 R61461368 Hermine AA A12 R39139218 VM 6/5LA 11750 4,25 499 3,85 452  
 01/80-83-83-81/82 01/80-82-82-83/82 MM 4/4LA 8876 4,08 362 3,53 313  
 Bes.: Plogmann-Gr. Börding GbR, Natrup GVO-frei

**162** Larissa 03.63502156 geb.: 04.11.2021, gek.: 23.11.2023  
 Genius AB A12 Gywer RDC AA A12 833283 ZW  
 266275 ZW Meghan AB A22 60175082  
 04/86-89-91-88/89 M 2/2LA 8741 3,90 341 3,72 325  
 Liva LRP CDC AB Jetson AB A22 264848 ZW HL 2 10910 3,66 399 3,69 403  
 62506815 Lina 60440059 VM 4/3LA 13709 3,65 501 3,16 433  
 01/82-83-81-82/82 MM 1/verk.  
 Bes.: Voltermann, S., Schwewe

**163** Farina R05.42090920 geb.: 06.11.2021, gek.: 27.11.2023  
 Groovy P Pp AB Gywer RDC AA A12 833283 ZW  
 R997520 ZW Naemi Pp\* RDC BB 66826721  
 03/88-89-90-87/88 M 3/2LA 8963 4,34 389 3,46 310  
 Fanny Arino Red LRC AB\* R833134 ZW HL 1 9202 4,24 390 3,56 328  
 R41170506 Feli P R40083845 VM 6/5LA 11750 4,25 499 3,85 452  
 MM 1/verk.  
 Bes.: Schulte GbR, R., Wechte GVO-frei

**164** Cora 03.63535845 geb.: 07.11.2021, gek.: 19.12.2023  
 Solar AA A12 Soundcloud AB A11 508961 ZW  
 266360 ZW Garick5299 47271859  
 M 3/2LA 11349 4,25 482 3,67 416  
 Coralle Milord AB A22 264353 ZW HL 2 11089 4,47 496 3,72 412  
 60716621 Johanna 56834917  
 01/81-83-80-81/81 01/84-86-78-80/81 MM 2/1LA 12514 2,96 371 3,20 400  
 Bes.: Thumann GbR, Vehs GVO-frei

**165** Nussy 03.63535846 geb.: 07.11.2021, gek.: 18.12.2023  
 Solar AA A12 Soundcloud AB A11 508961 ZW  
 266360 ZW Garick5299 47271859  
 M 7/6LA 12246 4,49 550 3,59 440  
 Naila Shaw 506809 ZW HL 4 12738 4,77 608 3,64 464  
 56759299 Nantio 52496007  
 01/82-86-77-80/81 02/86-86-84-84/85 MM 3/3LA 9133 4,31 394 3,47 317  
 Bes.: Thumann GbR, Vehs GVO-frei

**166** Lissy 05.41730113 LRP AB A12 geb.: 07.11.2021, gek.: 21.12.2023  
 Carenzo AA A22 VH Crown AB\* A22 509171 ZW  
 823256 ZW 72307785  
 M 3/2LA 11660 3,48 406 3,63 423  
 Lena LRP AB A12 Gypsy AB A22 265475 ZW HL 2 12341 3,44 425 3,68 454  
 40379811 Lina 39394034 VM LA19/11 12129 4,20 509 3,76 456  
 02/86-88-84-84/85 02/85-86-85-82/84 MM 4/3LA 11281 4,02 454 3,41 385  
 Bes.: Bunge Agrar, Niedermehnen GVO-frei

**167** NN Nikita 03.63503685 geb.: 09.11.2021, gek.: 22.12.2023  
 Doctor BE Helix 508744 ZW  
 509313 ZW Della 25508845  
 M 5/4LA 9930 3,95 392 3,47 345  
 Nikita Defiant RDC 507051 ZW HL 3 10883 4,21 458 3,62 394  
 58965433 Natascha 55048313 VM LA00/00 14932 3,76 562 3,21 480  
 04/92-90-86-89/89 03/87-90-88-92/90 MM 5/5LA 10983 4,48 492 3,71 408  
 Bes.: Neßlage, F., Norstrup GVO-frei

**168** Madlena 03.63874049 ET LRN AB A12 geb.: 09.11.2021, gek.: 22.12.2023  
 Carenzo AA A22 VH Crown AB\* A22 509171 ZW  
 823256 ZW 72307785  
 M 1/verk.  
 GNH Mika BE A11 Soundcloud AB A11 508961 ZW  
 41269262 Marilyn694 AE A12 09425282 VM LA19/11 12129 4,20 509 3,76 456  
 01/83-83-84-84/84 MM 1/verk.  
 Bes.: Rütters, T., Astrup GVO-frei Zü.: Albert Vogt

**169** Vicky 03.64034960 geb.: 09.11.2021, gek.: **06.01.2024**  
 Belami AA A22 Benz AB\* 508537 ZW  
 265810 ZW Shero 8029 38498779  
 (1)VG 86 M 2/2LA 11394 4,12 470 3,29 375  
 Viola Jetson AB A22 264848 ZW HL 2 13508 3,98 538 3,23 436  
 61697836 Vera 60257289 VM 2/1LA 12492 4,43 553 3,64 455  
 01/83-83-82-83/83 04/86-86-85-82/84 MM 4/3LA 11051 4,13 456 3,50 387  
 Bes.: Niemeyer, A., Schwagstorf

**170** Fiene 05.42090923 geb.: 10.11.2021, gek.: **21.12.2023**  
 Roman AB A22 Royce AE A12 265101 ZW  
 265890 ZW UEH Nanni BB A12 59762938  
 01/85-83-84-84/84 M 2/1LA 9612 3,27 314 3,62 348  
 Falke Malinus BE A12 811575 ZW  
 40660803 Flosse 38294190 VM 4/4LA 11443 4,35 498 3,56 407  
 01/80-83-81-82/82 MM 4/3LA 7546 4,15 313 3,72 281  
 Bes.: Schulte GbR, R., Wechte **GVO-frei**

**171** Mina 03.63787485 geb.: 11.11.2021, gek.: **10.01.2024**  
 Carenzo AA A22 VH Crown AB\* A22 509171 ZW  
 823256 ZW 72307785  
 M 6/5LA 13072 3,73 488 3,53 462  
 Maja LRP AA Lexington LRP AA\* 619078 ZW HL 3 15089 3,37 509 3,61 545  
 58110806 ⊙ Mabelle 55750436 VM LA19/11 12129 4,20 509 3,76 456  
 01/84-82-84-83/83 03/91-91-90-89/90 MM 7/7LA 13213 4,06 536 3,36 444  
 Bes.: Reinermann, U., Rüsfort **GVO-frei** Zü.: Florian Gr.Honebrink

**172** Elsa 03.64034961 geb.: 11.11.2021, gek.: **24.11.2023**  
 Belami AA A22 Benz AB\* 508537 ZW  
 265810 ZW Shero 8029 38498779  
 (1)VG 86 M 1/verk.  
 Ella Balou BB\* A22 264757 ZW  
 61697769 Elfe 58008079 VM 2/1LA 12492 4,43 553 3,64 455  
 01/81-83-79-83/82 MM 3/2LA 7720 3,81 294 3,26 252  
 Bes.: Niemeyer, A., Schwagstorf

**173** MEY Ricola 03.63597440 ET geb.: 12.11.2021, gek.: **02.01.2024**  
 Stardancer Aristocrat 508982 ZW  
 509874 ZW Odessa 99083374  
 (1)VG 85 M 5/5LA 13805 3,74 516 3,28 453  
 ⊙ MEY Riva AB Commander 889271 ZW HL 3 14953 3,99 597 3,34 500  
 58475503 ○ MEY Romeik 54560094 VM LA00/00 14612 4,25 621 3,51 513  
 03/91-88-89-91/90 01/84-85-86-86/86 MM 2/2LA 14212 3,53 502 3,10 441  
 Bes.: Meyer, H., Kettenkamp

**174** RR Bella 03.63802035 RDC geb.: 12.11.2021, gek.: **02.01.2024**  
 Solo Solito Red AB\* A12 R833299 ZW  
 R266719 ZW RR Roeslei RDC AB 56963245  
 03/87-88-86-87/87 M 3/2LA 11995 3,77 452 3,49 419  
 RR Barbie CDC BB Reflector 508284 ZW HL 2 13712 3,68 504 3,50 480  
 61195260 RR Barbie LRP 55080760 VM 6/5LA 13789 3,66 505 3,62 499  
 03/87-87-85-85/86 01/86-85-85-86/86 MM 5/4LA 14616 4,34 634 3,50 512  
 Bes.: Reinermann, U., Rüsfort **GVO-frei**

**175** Alexa 03.63622639 geb.: 13.11.2021, gek.: **11.12.2023**  
 Calvin BB A22 Casino A22 156583 ZW  
 265895 ZW Madison BB A2B 60175037  
 03/91-90-88-85/88 M 7/6LA 9001 4,44 400 3,53 318  
 Almine Pitbull RDC 889060 ZW HL 4 10788 4,48 483 3,46 373  
 57547266 Arabella 55529826 VM 3/3LA 14121 4,28 605 3,68 520  
 06/88-89-84-86/86 MM 1/verk.  
 Bes.: Meyer z. Reckendorf, D., Strang **GVO-frei**

**176** FWS Biltru 03.63803200 geb.: 13.11.2021, gek.: 19.10.2023  
 Gates AB A22 Gywer RDC AA A12 833283 ZW  
 266155 ZW No Secret AB A22 22451292  
 01/82-85-81-83/83 M 5/5LA 9407 3,30 310 3,36 316  
 FWS Bel AA Genial AB\* A22 262848 ZW HL 2 10274 3,47 356 3,44 353  
 58362774 Bell Ami AA 56670017 VM LA21/01 8475 4,54 385 3,71 314  
 01/82-85-82-84/83 01/82-85-83-82/83 MM TL15/05 8476 3,17 269 2,97 252  
 Bes.: Wißmann, F., Suttorf GVO-frei

**177** LEY Hestra 05.41898617 Pp LRN BB A22 geb.: 13.11.2021, gek.: 17.12.2023  
 Genius AB A12 Gywer RDC AA A12 833283 ZW  
 266275 ZW Meghan AB A22 60175082  
 04/86-89-91-88/89 M 3/2LA 8586 4,29 368 3,73 320  
 LEY E Hist Pp AB Mister P Pp\* AB 265270 ZW HL 2 9154 4,13 378 3,81 349  
 40860200 LEY E Hisc AA A22 39725767 VM 4/3LA 13709 3,65 501 3,16 433  
 01/84-85-84-83/84 04/84-89-85-86/86 MM 6/5LA 9888 4,87 482 3,38 334  
 Bes.: Leyschulte-Steer GbR, Seeste GVO-frei

**178** RR Stella 03.63802028 geb.: 14.11.2021, gek.: 11.01.2024  
 Genius AB A12 Gywer RDC AA A12 833283 ZW  
 266275 ZW Meghan AB A22 60175082  
 04/86-89-91-88/89 M 1/verk.  
 RR Sarah Benz AB\* 508537 ZW  
 61195478 RR Susanna LRP AA 56963161 VM 4/3LA 13709 3,65 501 3,16 433  
 01/85-85-84-82/84 01/88-87-86-86/86 MM 4/2LA 12344 3,55 438 3,32 410  
 Bes.: Reinermann, U., Rüsfort GVO-frei

**179** // LEY Wolke 05.41898618 LRN AA A12 geb.: 14.11.2021, gek.: 16.12.2023  
 Genius AB A12 Gywer RDC AA A12 833283 ZW  
 266275 ZW Meghan AB A22 60175082  
 04/86-89-91-88/89 M 3/3LA 12733 4,66 593 3,48 443  
 LEY Watt AA A22 Consul AA 263910 ZW HL 3 14171 4,64 658 3,54 502  
 40275723 LEY Wilhel AE A12 36907441 VM 4/3LA 13709 3,65 501 3,16 433  
 03/87-86-87-83/85 04/85-85-86-84/85 MM 7/6LA 12534 4,25 533 3,37 422  
 Bes.: Leyschulte-Steer GbR, Seeste GVO-frei

**180** Melli 08.17938905 LRF AB geb.: 14.11.2021, gek.: 11.01.2024  
 Barsch AA A22 Baldini AA A22 768333 ZW  
 769040 ZW Lessy AA A22 15893673  
 03/83-81-83-83/83 2,9 M 3/2LA 9334 3,32 310 3,21 300  
 Mocki Flavio AB A11 768300 ZW HL 2 10835 3,34 362 3,16 342  
 17386984 Mandy RDC 16242986 VM 6/5LA 7566 4,52 342 3,63 275  
 01/82-85-83-84/84 01/86-86-86-86/86 MM 5/4LA 11748 3,59 422 3,23 380  
 Bes.: Langkamp, T., Hellern GVO-frei Zü.: Adelman GbR

**181** FG Gina 03.63744301 ET Pp LRN AB A22 geb.: 16.11.2021, gek.: 29.12.2023  
 Sorelio P Pp AB Solitair P Pp\* BB R917617 ZW  
 R793070 ZW HIN Dido RDC AB 40476702  
 04/91-88-91-88/89 M LA22/06 11350 3,54 402 3,62 411  
 KNS Gipsy PP AB Simon P Pp\* AB A22 685585 ZW  
 61985998 KNS Glaspe PP BB 59771098 VM 4/3LA 14338 3,77 540 3,42 490  
 01/84-84-83-85/84 02/84-86-85-81/84 MM 3/2LA 10801 4,10 443 3,55 383  
 Bes.: Rütters, T., Astrup GVO-frei Zü.: Henrik Wille

**182** Aura 03.64322464 geb.: 16.11.2021, gek.: 05.01.2024  
 Honor P Pp\* BB Hotspot P Pp\* AB\* 684671 ZW  
 266080 ZW Basima116 BE A11 66975175  
 01/86-86-84-85/85 M 7/6LA 9479 4,27 405 3,59 340  
 Adresse Maxim LRP CDC 261380 ZW HL 2 10408 4,17 434 3,69 384  
 56745585 Abba 50346358 VM 3/3LA 9711 4,23 411 3,53 343  
 01/83-83-83-83/83 02/86-86-85-86/86 MM 6/5LA 12082 4,09 494 3,36 406  
 Bes.: Höveler, J., Voltlage

**183** Bisou 03.63634163 LRF AB A22 geb.: 17.11.2021, gek.: 09.01.2024  
 Sinus BB\* Silver 889280 ZW  
 264290 ZW Meira BB 56772213  
 01/80-83-85-82/83 M 7/6LA 9864 4,11 405 3,62 357  
 Burjan Select AB\* A12 262200 ZW HL 6 11547 3,98 460 3,47 401  
 57150425 Burda 54182058 VM 7/6LA 11939 3,81 455 3,56 425  
 06/87-88-85-83/85 01/85-83-79-84/82 MM 2/2LA 9565 3,78 362 3,30 316  
 Bes.: Milchhof Severinghsn., Neuenkirchen-Vörden GVO-frei

**184** Sabrina 03.63821800 geb.: 17.11.2021, gek.: 24.12.2023  
 Gates AB A22 Gywer RDC AA A12 833283 ZW  
 266155 ZW No Secret AB A22 22451292  
 01/82-85-81-83/83 M 3/2LA 11930 3,88 463 3,68 439  
 Sandra Basta AB A22 263760 ZW HL 1 12133 3,82 463 3,62 439  
 60756362 Sabrina 58666167 VM LA21/01 8475 4,54 385 3,71 314  
 01/83-83-75-83/81 01/81-83-80-78/80 MM LA18/07 10130 4,24 430 3,69 374  
 Bes.: Brunsmann, F., Holsten-Mündrup

**185** Lienso 03.63976137 geb.: 17.11.2021, gek.: 08.12.2023  
 Trend AB A22 Tribune 507267 ZW  
 263909 ZW Sunday AA 66114074  
 04/92-87-84-86/86 M 5/5LA 11488 3,52 404 3,41 392  
 Lilla Fitz AB 507799 ZW HL 2 12775 3,26 417 3,51 449  
 58942636 Lilli 56891052 VM 5/5LA 10967 4,29 470 3,77 413  
 02/87-87-85-86/86 01/85-85-83-81/83 MM 3/3LA 9080 3,39 308 3,34 303  
 Bes.: Grünebaum, T., Vinte

**186** Lustige 03.63996043 LRF AA A22 geb.: 17.11.2021, gek.: 28.12.2023  
 Lindy SU AA A22 Lightstar SU AB 833225 ZW  
 265900 ZW ☉ MUH Chanel AB 58047761  
 01/86-85-86-86/86 M 7/7LA 11887 3,68 438 3,44 409  
 Lurina Gunnar CDC AB 804049 ZW HL 5 13519 3,76 508 3,45 467  
 55293358 Luise 52707136 VM 2/1LA 11823 3,43 405 3,56 421  
 05/90-90-83-85/86 MM 2/2LA 6771 3,54 240 3,46 234  
 Bes.: Timmering-Brandl Milch KG, Vehs GVO-frei

**187** Pisa 05.42090927 geb.: 17.11.2021, gek.: 01.01.2024  
 Calvin BB A22 Casino A22 156583 ZW  
 265895 ZW Madison BB A2B 60175037  
 03/91-90-88-85/88 M LA21/11 12016 4,59 552 3,20 384  
 Pia Adlon P Pp\* AB A22 265390 ZW  
 40938587 2,9 Palma 40083816 VM 3/3LA 14121 4,28 605 3,68 520  
 01/85-84-84-85/85 MM 1/verk.  
 Bes.: Schulte GbR, R., Wechte GVO-frei

**188** Alicia 03.63773106 geb.: 18.11.2021, gek.: 06.12.2023  
 Calvin BB A22 Casino A22 156583 ZW  
 265895 ZW Madison BB A2B 60175037  
 03/91-90-88-85/88 M 3/2LA 10845 3,56 386 3,52 382  
 Alena AB A12 Alamo BB\* A22 264440 ZW HL 2 11916 3,63 432 3,62 431  
 62010965 Anke 60340419 VM 3/3LA 14121 4,28 605 3,68 520  
 01/84-83-85-85/85 MM 1/verk.  
 Bes.: Lübbert, W., Schleddehausen GVO-frei

**189** Bella 03.63853158 geb.: 18.11.2021, gek.: 01.01.2024  
 Genius AB A12 Gywer RDC AA A12 833283 ZW  
 266275 ZW Meghan AB A22 60175082  
 04/86-89-91-88/89 M 4/4LA 12093 4,05 490 3,47 420  
 Bina Lotus P Pp\* RDC 263545 ZW HL 3 13905 4,25 591 3,34 464  
 58876267 Babsi 54471757 VM 4/3LA 13709 3,65 501 3,16 433  
 MM 8/8LA 11225 4,27 479 3,39 381  
 Bes.: Kl. Helmkamp, C., Gr. Drehle



- 190** // Isar 03.63996045 LRF AB A22 geb.: 18.11.2021, gek.: 05.01.2024  
Lindy SU AA A22 Lightstar SU AB 833225 ZW  
265900 ZW ⊙ MUH Chanel AB 58047761  
01/86-85-86-86/86 M 4/4LA 14537 3,61 525 3,27 476  
Itaka AB A22 Superb BB\* A22 262999 ZW HL 4 16280 3,60 586 3,20 521  
57791775 Italia 55256406 VM 2/1LA 11823 3,43 405 3,56 421  
03/88-87-83-81/84 01/82-80-81-84/82 MM 2/2LA 10261 3,57 366 3,36 345  
Bes.: Timmering-Brandl Milch KG, Vehs GVO-frei
- 191** WFL Tara 03.64023247 P# geb.: 18.11.2021, gek.: 26.12.2023  
Sound PP PP\* RDC Solitair P Pp\* BB R917617 ZW  
266370 ZW Maryann PP A22 60666719  
01/85-87-83-84/84 M 3/2LA 14706 3,14 462 3,28 482  
WFL Tipula Benz AB\* 508537 ZW HL 2 15867 3,14 498 3,29 522  
60775252 WFL Claudi 59057712 VM 3/2LA 11998 3,68 441 3,53 424  
03/85-86-84-86/85 01/83-84-84-83/84 MM 5/3LA 10183 3,21 327 3,30 336  
Bes.: Linkmeyer GbR, Haltern GVO-frei
- 192** PDH Sahara 03.64035462 geb.: 20.11.2021, gek.: 04.01.2024  
Genius AB A12 Gywer RDC AA A12 833283 ZW  
266275 ZW Meghan AB A22 60175082  
04/86-89-91-88/89 M 3/2LA 7904 4,66 368 3,90 308  
PDH Sina Gymnast 508247 ZW HL 1 8492 4,64 394 3,94 335  
61000663 ⊙ PDH Sabrin 57061521 VM 4/3LA 13709 3,65 501 3,16 433  
02/85-86-83-84/84 04/90-90-88-88/89 MM 7/6LA 8695 4,86 423 3,66 318  
Bes.: Krüger, C., Allendorf GVO-frei
- 193** Laika 03.64120528 LRN AB A22 geb.: 20.11.2021, gek.: 17.12.2023  
Carenzo AA A22 VH Crown AB\* A22 509171 ZW  
823256 ZW 72307785  
M 6/5LA 10748 4,62 497 3,75 403  
⊙ Lesly Jetset 507849 ZW HL 4 11650 4,68 545 3,62 422  
59772836 Lata 57565212 VM LA19/11 12129 4,20 509 3,76 456  
05/89-91-90-93/91 02/87-86-84-86/86 MM 2/2LA 10052 4,09 411 3,60 362  
Bes.: Redecker, H., Schwagstorf GVO-frei
- 194** Rixe 05.41655065 geb.: 20.11.2021, gek.: 06.12.2023  
Essex RDC BB Esperanto 500012 ZW  
265555 ZW LuckyShP65 Pp BB 48179017  
M 3/3LA 11134 3,89 433 3,12 347  
Riba Basta AB A22 263760 ZW HL 2 12932 3,82 494 3,15 407  
39593163 Rikada 38525866 VM LA17/10 6639 4,56 303 3,45 229  
02/84-88-80-87/85 01/82-86-81-83/83 MM 2/2LA 12404 3,56 441 3,22 400  
Bes.: Grötemeier GbR, Destel GVO-frei
- 195** Eva 05.42096322 geb.: 20.11.2021, gek.: 28.12.2023  
Gigant AB A22 Gigabyte AA A22 573654 ZW  
266355 ZW WKM Caribi BB A22 60385311  
M 3/2LA 10296 3,93 405 3,01 310  
○ Elfe Atwood A12 889057 ZW HL 2 11525 3,97 457 3,04 350  
40951661 Else 37406611  
01/83-85-82-83/83 01/83-83-82-82/82 MM 6/5LA 8644 4,16 360 3,41 295  
Bes.: Knapp, U., Wechte GVO-frei
- 196** BIL Angel 03.63624126 geb.: 21.11.2021, gek.: 12.12.2023  
Alongside A22 Sidekick A22 508579 ZW  
509399 ZW Albania A22 42002063  
M 3/2LA 9945 3,81 379 3,48 346  
BIL Angeli Denim 507937 ZW HL 2 12022 3,73 448 3,44 414  
61629006 CPR Angie 66187143  
02/83-86-86-84/85 04/86-88-85-85/86 MM 6/6LA 10617 3,95 419 3,39 360  
Bes.: Bielefeld-Dalvers GbR, Dalvers GVO-frei

**197** Malina 03.63502167 geb.: 22.11.2021, gek.: 19.12.2023  
 Sinus BB\* Silver 889280 ZW  
 264290 ZW Meira BB 56772213  
 01/80-83-85-82/83 M 3/2LA 8874 4,95 439 3,67 326  
 Mina Louis 264015 ZW HL 2 8922 5,05 451 3,64 325  
 59427500 Mirte 56722896 VM 7/6LA 11939 3,81 455 3,56 425  
 01/84-83-82-82/82 02/89-86-82-82/84 MM 2/1LA 11432 4,33 495 3,22 368  
 Bes.: Voltermann, S., Schwege

**198** Appeto 03.63976143 geb.: 22.11.2021, gek.: 08.12.2023  
 Duster AB A22 Durable 508964 ZW  
 266280 ZW WEH Lucia AB A22 58950504  
 02/88-88-86-87/87 M 2/2LA 12150 3,40 413 3,38 411  
 Appeti AB A22 Balou BB\* A22 264757 ZW HL 2 13748 3,24 446 3,38 465  
 62048578 Appetit 60025215 VM 3/2LA 11529 3,61 416 3,30 381  
 01/82-83-80-81/81 01/83-85-83-84/84 MM 2/1LA 9416 3,99 376 3,49 329  
 Bes.: Grünebaum, T., Vinte

**199** Babsi 05.41655066 geb.: 22.11.2021, gek.: 19.11.2023  
 Sinus BB\* Silver 889280 ZW  
 264290 ZW Meira BB 56772213  
 01/80-83-85-82/83 M 3/3LA 10527 3,96 417 3,28 345  
 Babe Epic A12 889147 ZW HL 3 12278 4,01 492 3,21 394  
 40282964 Refa 39248253 VM 7/6LA 11939 3,81 455 3,56 425  
 01/83-81-82-84/83 MM LA18/05 7181 3,36 241 3,55 255  
 Bes.: Grötemeier GbR, Destel GVO-frei

**200** Wanda 03.63853161 geb.: 23.11.2021, gek.: 27.12.2023  
 Metro BB A22 Merryguy 509061 ZW  
 266282 ZW Shero BB A12 40421557  
 03/89-88-87-86/87 M 4/3LA 12759 3,72 474 3,16 403  
 Wiona Pp Power PP PP\* AB 264515 ZW HL 3 14332 3,82 547 2,99 428  
 60086919 Wanda 55474544 VM 3/3LA 12112 5,19 629 3,86 467  
 01/85-86-78-85/83 01/85-85-83-84/84 MM 3/3LA 10083 4,48 452 3,43 346  
 Bes.: Kl. Helmkamp, C., Gr. Drehle

**201** Miriam 03.64151884 RDC geb.: 23.11.2021, gek.: 11.12.2023  
 Freestyle AA Gywer RDC AA A12 833283 ZW  
 R298571 ZW Fiench1569 AA A22 67915695  
 (1)VG 85 M 4/4LA 11582 3,19 370 3,59 416  
 Mary Battlecry 889324 ZW HL 3 13423 3,22 432 3,42 459  
 59252591 Mary BB 57277314 VM 3/3LA 14068 4,45 626 3,61 508  
 03/88-86-85-85/86 01/83-80-79-82/81 MM 1/verk.  
 Bes.: Holtgrewe, M., Allendorf GVO-frei

**202** Bessi 05.41655067 geb.: 23.11.2021, gek.: 06.12.2023  
 Sinus BB\* Silver 889280 ZW  
 264290 ZW Meira BB 56772213  
 01/80-83-85-82/83 M 3/3LA 12263 3,93 482 3,21 394  
 Bibi Milord AB A22 264353 ZW HL 3 13831 4,09 566 3,09 427  
 40282965 Biba 38109017 VM 7/6LA 11939 3,81 455 3,56 425  
 01/84-85-85-85/85 01/83-84-82-78/81 MM 2/1LA 9428 4,29 404 3,39 320  
 Bes.: Grötemeier GbR, Destel GVO-frei

**203** Dolby 03.63996055 LRF AA A22 geb.: 24.11.2021, gek.: 29.12.2023  
 Roman AB A22 Royce AE A12 265101 ZW  
 265890 ZW UEH Nanni BB A12 59762938  
 01/85-83-84-84/84 M 2/2LA 12571 4,41 555 3,46 435  
 Dora AB A22 Felix BB\* A22 265150 ZW HL 2 14216 4,39 624 3,46 492  
 61753438 Dobra 54310299 VM 4/4LA 11443 4,35 498 3,56 407  
 02/82-84-86-86/85 03/86-87-85-85/86 MM 7/6LA 9632 4,00 385 3,31 319  
 Bes.: Timmering-Brandl Milch KG, Vehs GVO-frei

**204** Antje 03.63996058 LRF AB A12 geb.: 25.11.2021, gek.: 13.12.2023  
 Roman AB A22 Royce AE A12 265101 ZW  
 265890 ZW UEH Nanni BB A12 59762938  
 01/85-83-84-84/84 M 5/5LA 12300 4,46 548 3,54 435  
 Antore Boss AB\* A12 262400 ZW HL 3 13082 4,53 592 3,65 477  
 57791516 Antilope 55814455 VM 4/4LA 11443 4,35 498 3,56 407  
 01/82-83-83-83/83 02/86-86-85-83/85 MM 3/3LA 11086 3,99 442 3,29 365  
 Bes.: Timmering-Brandl Milch KG, Vehs GVO-frei

**205** LEY Zazu 05.41898624 LRF AB A22 geb.: 25.11.2021, gek.: 16.12.2023  
 Kenny AB A22 Keith AA A12 833242 ZW  
 266100 ZW Rubine BE A12 59235082  
 02/85-86-85-84/85 M 3/3LA 14263 2,76 394 3,48 497  
 LEY Zeus LRP AB Aragon A12 264676 ZW HL 3 16389 2,69 441 3,50 574  
 40643165 Zandra LRP BB A12 37694494 VM 3/3LA 13123 4,37 574 3,74 491  
 03/85-85-83-84/84 01/81-83-84-83/83 MM 2/2LA 14256 3,41 486 3,32 473  
 Bes.: Leyschulte-Steer GbR, Seeste GVO-frei

**206** Ira 03.63590900 P# geb.: 26.11.2021, gek.: 28.12.2023  
 Sound PP PP\* RDC Solitair P Pp\* BB R917617 ZW  
 266370 ZW Maryann PP A22 60666719  
 01/85-87-83-84/84 M 3/2LA 11382 4,28 487 3,59 409  
 Imke P# Holo PP PP\* AA A12 264915 ZW HL 2 11207 4,36 489 3,64 408  
 61518056 Ines 58808447 VM 3/2LA 11998 3,68 441 3,53 424  
 02/84-85-82-83/83 01/84-84-83-78/81 MM 2/1LA 10386 3,63 377 3,49 362  
 Bes.: Huster, J., Gr. Mimmelage

**207** MEY Annika 03.63597444 geb.: 27.11.2021, gek.: 25.12.2023  
 Twitch Helix 508744 ZW  
 509336 ZW Thyme 14494843  
 (1)VG 86 M 2/2LA 12961 3,63 471 3,30 428  
 ○ MEY Alma Alamo BB\* A22 264440 ZW HL 2 14526 3,65 530 3,33 483  
 61807165 MEY Airpor BB 58475517 VM LA00/00 15005 4,43 664 3,77 566  
 02/87-86-85-88/87 02/86-84-85-84/85 MM 5/5LA 15483 3,26 504 3,05 472  
 Bes.: Meyer, H., Kettenkamp

**208** Auguste 03.63976149 P# RDC geb.: 27.11.2021, gek.: 28.12.2023  
 Sky-Red PP PP\* BB Solitair P Pp\* BB R917617 ZW  
 R266285 ZW Cindy Pp BB A22 16978492  
 01/84-84-83-84/84 3,5 M 4/3LA 9362 4,39 411 3,72 348  
 Australi Jetson AB A22 264848 ZW HL 2 10291 4,16 428 3,72 383  
 60977951 Australia AB 55730984 VM 2/1LA 9029 4,82 435 3,84 347  
 01/83-83-83-84/83 01/84-86-82-84/84 MM 4/4LA 9883 3,79 375 3,41 337  
 Bes.: Grünebaum, T., Vinte

**209** Farina R03.63554265 P# geb.: 28.11.2021, gek.: 12.12.2023  
 Broker PP PP\* AB Born P RDC Pp\* AB 682287 ZW  
 R917620 ZW Roxy Pp AA 58445337  
 M 2/2LA 7206 4,91 354 3,82 275  
 Finja Nobel-Red AB A22 R265400 ZW HL 1 9046 4,69 424 3,67 332  
 R61630966 Fiona R58706696  
 01/82-84-82-82/82 01/82-83-84-77/81 MM 4/3LA 9023 4,97 448 3,82 345  
 Bes.: Grothaus, S., Dratum GVO-frei

**210** Hanny 03.64008502 geb.: 28.11.2021, gek.: 19.12.2023  
 Solar AA A12 Soundcloud AB A11 508961 ZW  
 266360 ZW Garick5299 47271859  
 M 1/verk.  
 Helma Basalt AB A22 264666 ZW  
 62010913 Hanni 57029626  
 02/84-83-80-83/82 MM 4/4LA 11699 3,82 447 3,39 397  
 Bes.: Wischmeier, R., Föckinghausen GVO-frei

**211** KKH Lavina 03.63383118 geb.: 29.11.2021, **gek.: 18.12.2023**  
 Genius AB A12 Gywer RDC AA A12 833283 ZW  
 266275 ZW Meghan AB A22 60175082  
 04/86-89-91-88/89 M 4/3LA 10979 4,19 460 3,78 415  
 Lara Aragon A12 264676 ZW HL 3 12816 4,29 550 3,74 479  
 61079595 Lassa 59392793 VM 4/3LA 13709 3,65 501 3,16 433  
 03/86-85-86-84/85 MM 3/2LA 11578 3,66 424 3,31 383  
 Bes.: Kolckhorst-Kahle, Haltern **GVO-frei**

**212** Georgia 03.63677204 Pp LRF BB A22 geb.: 29.11.2021, **gek.: 01.01.2024**  
 Sound PP PP\* RDC Solitair P Pp\* BB R917617 ZW  
 266370 ZW Maryann PP A22 60666719  
 01/85-87-83-84/84 M 2/1LA 11192 3,89 435 3,30 369  
 Genua BE A12 Felix BB\* A22 265150 ZW  
 62543102 Gerbera BE A12 60175528 VM 3/2LA 11998 3,68 441 3,53 424  
 01/82-83-81-84/83 02/86-83-83-85/84 MM 4/4LA 9330 4,77 445 3,55 331  
 Bes.: Wiemann GbR, Hardensetten

**213** Henny 03.64008503 geb.: 29.11.2021, **gek.: 24.12.2023**  
 Alongside A22 Sidekick A22 508579 ZW  
 509399 ZW Albania A22 42002063  
 (1)VG 86 M 3/2LA 9483 4,22 400 3,60 341  
 Halme Matrix A12 262775 ZW HL 2 10312 4,01 413 3,52 363  
 61307637 Halma 39301810 MM 4/3LA 8999 4,39 395 3,54 319  
 01/84-85-82-84/84 01/82-83-85-83/84  
 Bes.: Wischmeier, R., Föckinghausen **GVO-frei**

**214** Chiara 05.41777372 geb.: 29.11.2021, **gek.: 03.01.2024**  
 Calvin BB A22 Casino A22 156583 ZW  
 265895 ZW Madison BB A2B 60175037  
 03/91-90-88-85/88 M LA21/11 5948 3,78 225 3,83 228  
 Caja Colli AB A22 685958 ZW  
 40362447 Cina RDC AB 38218775 VM 3/3LA 14121 4,28 605 3,68 520  
 04/87-85-81-85/84 MM 7/6LA 9751 4,01 391 3,87 377  
 Bes.: Niemeyer-Meier GbR, Harlinghausen **GVO-frei**

**215** Alina 05.41777373 P# geb.: 29.11.2021, **gek.: 08.01.2024**  
 Sound PP PP\* RDC Solitair P Pp\* BB R917617 ZW  
 266370 ZW Maryann PP A22 60666719  
 01/85-87-83-84/84 M 1/verk.  
 Alma Essex RDC BB A22 265555 ZW  
 61909846 Alete 56618061 VM 3/2LA 11998 3,68 441 3,53 424  
 03/87-85-84-83/84 MM 4/4LA 9796 4,02 394 3,26 319  
 Bes.: Niemeyer-Meier GbR, Harlinghausen **GVO-frei**

**216** Lina 05.41777374 geb.: 29.11.2021 bel.: 27.03.2023 v. Milo RDF AB A22 267282 ZW  
 Marley BE A12 Malinus BE A12 811575 ZW  
 265525 ZW OH Dacoco AB A22 59210638  
 M 2/2LA 9666 4,47 432 3,38 327  
 Lisa Silence RDC AB 682282 ZW HL 2 9972 4,58 457 3,40 339  
 40252547 Lola RDC 38476077 VM 3/3LA 10691 3,98 426 3,42 366  
 01/83-84-78-81/81 MM 2/2LA 7830 4,36 341 3,51 275  
 Bes.: Niemeyer-Meier GbR, Harlinghausen **GVO-frei**

**217** Halma 03.63554268 geb.: 30.11.2021, **gek.: 22.12.2023**  
 Genius AB A12 Gywer RDC AA A12 833283 ZW  
 266275 ZW Meghan AB A22 60175082  
 04/86-89-91-88/89 M 3/2LA 12472 3,29 410 3,41 425  
 Henny Consul AA 263910 ZW HL 2 13354 3,23 431 3,35 447  
 60666037 Herta 55648876 VM 4/3LA 13709 3,65 501 3,16 433  
 01/80-83-78-82/81 01/82-83-82-82/82 MM 8/8LA 11523 3,26 376 3,20 369  
 Bes.: Grothaus, S., Dratum **GVO-frei**

**218** Eibe 03.63590901 geb.: 01.12.2021, gek.: 31.12.2023  
 Careno AA A22 VH Crown AB\* A22 509171 ZW  
 823256 ZW 72307785  
 M 1/verk.  
 Erle Reflector 508284 ZW  
 61518096 Esther 58808446 VM LA19/11 12129 4,20 509 3,76 456  
 01/83-83-80-82/82 MM 6/6LA 11350 4,46 506 3,61 410  
 Bes.: Huster, J., Gr. Mimmelage

**219** NN Ariana 03.64342001 geb.: 01.12.2021, gek.: 01.01.2024  
 Happen AB\* Excalibur BE 509197 ZW  
 509855 ZW Hanker 44883165  
 (0)EX 92 M 6/6LA 11638 4,73 551 3,73 434  
 NN Ariana BB Commander 889271 ZW HL 6 13108 4,75 622 3,77 494  
 58407485 Athena BB 37845944 VM 2/2LA 15076 3,93 592 3,13 472  
 04/90-89-86-85/87 04/89-90-86-85/87 MM 4/4LA 10683 4,58 489 3,73 399  
 Bes.: Neßlage, F., Nortrup GVO-frei

**220** Rosalie R03.64290669 Pp LRF AB A12 geb.: 02.12.2021, gek.: 21.12.2023  
 Solitaire P Pp\* BB Salvatore RDC 508161 ZW  
 R917617 ZW Lol 371 Pp\* RDC AB 41050403  
 (1)VG 86 M LA21/12 9723 3,93 382 3,78 368  
 Roma Marsden P Pp\* BB R924753 ZW  
 R61411768 Rosalie R57410737 VM 5/5LA 11063 4,90 542 3,68 407  
 01/83-84-82-83/83 01/82-81-78-82/81 MM 5/4LA 11136 3,44 383 2,87 320  
 Bes.: Langenhorst GbR, F., Dalvers

**221** Rite 03.64399142 geb.: 02.12.2021, gek.: 05.01.2024  
 Sinus BB\* Silver 889280 ZW  
 264290 ZW Meira BB 56772213  
 01/80-83-85-82/83 M LA21/12 7643 4,16 318 3,40 260  
 Risa First BB\* A12 264920 ZW  
 61380769 Rita 54514669 VM 7/6LA 11939 3,81 455 3,56 425  
 01/82-85-83-83/83 01/83-84-80-82/82 MM 6/6LA 9481 3,25 308 3,19 302  
 Bes.: Wolting-Dieckmann, K., Dalvers GVO-frei

**222** Enja 03.64414491 geb.: 02.12.2021 bel.: 23.04.2023 v. Essex RDC BB A22 265555 ZW  
 Duster AB A22 Durable 508964 ZW  
 266280 ZW WEH Lucia AB A22 58950504  
 02/88-88-86-87/87 M 1/verk.  
 Emmy Hotspot P Pp\* AB\* 684671 ZW  
 61803922 Elli 59664608 VM 3/2LA 11529 3,61 416 3,30 381  
 01/85-83-83-83/83 MM 3/2LA 10038 4,09 411 3,64 365  
 Bes.: Garner, H., Dissen GVO-frei

**223** Maiglocke 03.64381543 geb.: 03.12.2021, gek.: 30.11.2023  
 Kenny AB A22 Keith AA A12 833242 ZW  
 266100 ZW Rubine BE A12 59235082  
 02/85-86-85-84/85 M 4/4LA 12780 4,03 515 3,41 436  
 Maiglueck Alamo BB\* A22 264440 ZW HL 4 14676 4,12 605 3,41 500  
 60240393 © Maidorf 56946052 VM 3/3LA 13123 4,37 574 3,74 491  
 02/87-85-85-84/85 03/87-88-88-89/88 MM 5/5LA 11795 4,18 493 3,28 387  
 Bes.: Geers, S., Hollenstede

**224** Lizzo 03.63634165 LRF AA A22 geb.: 04.12.2021, gek.: 09.01.2024  
 Duster AB A22 Durable 508964 ZW  
 266280 ZW WEH Lucia AB A22 58950504  
 02/88-88-86-87/87 M 4/4LA 11630 3,98 463 3,43 399  
 Lithium Cicero AB A22 264520 ZW HL 4 12486 4,18 522 3,60 449  
 60183761 Liverpool 57150372 VM 3/2LA 11529 3,61 416 3,30 381  
 01/82-80-83-84/83 03/86-85-83-84/84 MM 6/5LA 10097 4,34 438 3,58 361  
 Bes.: Milchhof Severinghsn., Neuenkirchen-Vörden GVO-frei

**225** Meischen 03.63976155 geb.: 04.12.2021, **gek.: 17.12.2023**  
 Calvin BB A22 Casino A22 156583 ZW  
 265895 ZW Madison BB A2B 60175037  
 03/91-90-88-85/88 M 1/verk.  
 Meischen Kent AA\* A12 264919 ZW  
 62048615 Meischen 60025266 VM 3/3LA 14121 4,28 605 3,68 520  
 MM 1/verk.  
 Bes.: Grünebaum, T., Vinte

**226** Petzi 03.64381545 P# geb.: 04.12.2021, **gek.: 28.12.2023**  
 Honore PP PP\* BE Hotspot P Pp\* AB\* 684671 ZW  
 811632 ZW HMO Kirste Pp AE 39711178  
 03/89-91-88-90/90 M 2/2LA 12810 3,40 435 3,32 425  
 Petzi Bruns BB A22 823195 ZW HL 2 13905 3,42 475 3,37 468  
 04869358 2,4 Perle 01771576 VM 3/3LA 13614 3,74 509 3,58 487  
 MM 4/3LA 9109 4,36 397 3,16 288  
 Bes.: Geers, S., Hollenstede

**227** // Mia 05.41795702 LRF AB A22 geb.: 04.12.2021, **gek.: 28.12.2023**  
 Duster AB A22 Durable 508964 ZW  
 266280 ZW WEH Lucia AB A22 58950504  
 02/88-88-86-87/87 M 3/2LA 11146 3,94 439 3,40 379  
 Mialina AE A12 Monday RDC A12 264760 ZW HL 2 11716 4,04 473 3,34 391  
 40317729 Merlina 37967797 VM 3/2LA 11529 3,61 416 3,30 381  
 01/85-85-83-85/84 01/82-84-84-84/84 MM 3/3LA 10638 3,97 422 3,52 374  
 Bes.: Teikemeier, J., Heisterholz **GVO-frei**

**228** LEY Wizzar 05.41898629 LRF BB A22 geb.: 04.12.2021, **gek.: 01.01.2024**  
 Roman AB A22 Royce AE A12 265101 ZW  
 265890 ZW UEH Nanni BB A12 59762938  
 01/85-83-84-84/84 M 1/verk.  
 LEY Wittem BB Mirror P Pp\* BB\* 265275 ZW  
 41152972 LEY Warder AB A12 39725826 VM 4/4LA 11443 4,35 498 3,56 407  
 01/77-82-80-80/80 02/83-86-86-83/85 MM 3/2LA 12890 3,95 509 3,45 445  
 Bes.: Leyschulte-Steer GbR, Seeste **GVO-frei**

**229** WFL Daisy 03.64023248 geb.: 05.12.2021, **gek.: 01.12.2023**  
 King Doc BB Kingboy 507371 ZW  
 508604 ZW Daddy 12506777  
 (2)VG 88 M 1/verk.  
 WFL Diaman Sound Syst AB A11 508318 ZW  
 62157066 WFL Disney 58064447 VM 2/2LA 14805 3,22 476 3,33 493  
 01/86-85-86-84/85 05/92-91-90-87/89 MM 6/5LA 11593 4,81 558 3,55 411  
 Bes.: Linkmeyer GbR, Haltern **GVO-frei**

**230** NN Wera 03.64342005 RDC geb.: 05.12.2021, **gek.: 28.11.2023**  
 Salto Pp AB A12 Solitair P Pp\* BB R917617 ZW  
 R266651 ZW Frenzi Pp AB A22 39811491  
 01/83-86-83-85/84 M 3/2LA 12256 4,14 507 3,42 419  
 NN Welle Army RDC A11 508471 ZW HL 2 13812 4,07 562 3,42 473  
 61614417 NN Fahra 59595996 VM LA20/04 11374 2,91 331 3,64 414  
 02/86-86-84-85/85 MM 3/2LA 9254 3,80 352 3,39 314  
 Bes.: Neßlage, F., Nortrup **GVO-frei**

**231** Pisa 03.64417708 geb.: 05.12.2021, **gek.: 05.12.2023**  
 Calvin BB A22 Casino A22 156583 ZW  
 265895 ZW Madison BB A2B 60175037  
 03/91-90-88-85/88 M LA21/12 9306 3,99 371 3,68 342  
 Pepsi Sinus BB\* 264290 ZW  
 61110223 Peggy 59989125 VM 3/3LA 14121 4,28 605 3,68 520  
 01/80-81-80-83/81 01/85-86-84-84/85 MM 4/4LA 9781 4,02 393 3,64 356  
 Bes.: Mester, C., Röpke

**232** Lawine 05.42032360 geb.: 05.12.2021, gek.: 10.12.2023

Bes.: Langhorst GbR, Wehe

**233** PGB Lore 03.62894977 LRF AA A22 geb.: 06.12.2021, gek.: 30.12.2023

Pikachu AA* A22	Charl	508870	ZW						
509681	ZW	COL Peggy AB A22	39782194						
		03/87-86-87-85/86		M	2/2LA	10961	3,93	431	3,44 377
PGB Lennon AB	Adlon P Pp* AB A22	265390	ZW		HL 2	12350	4,05	500	3,46 427
61461359	PGB Löwenz AB A22	59526704		VM	4/3LA	12118	4,40	533	3,71 450
01/83-84-84-84/84	05/87-90-87-88/88			MM	5/4LA	12226	3,59	439	3,53 432

Bes.: Plogmann-Gr. Börding GbR, Natrup **GVO-frei**

**234** Tara 03.63803773 geb.: 06.12.2021 bel.: 29.04.2023 v. Caruso AA A23 266494 ZW

Solar AA A12	Soundcloud AB A11	508961	ZW						
266360	ZW	Garick5299	47271859						
				M	6/5LA	11564	4,64	537	3,55 411
Tilly	Fernet LRP A12	262949	ZW		HL 4	12718	4,51	573	3,62 460
58026718	Maren	54151319							
06/87-89-86-87/87	01/80-83-79-79/80			MM	3/2LA	9350	4,17	390	3,57 334

Bes.: Esselmann, L., Druchhorn **GVO-frei**

**235** Choca 03.63976157 geb.: 06.12.2021, gek.: 18.12.2023

Calvin BB A22	Casino A22	156583	ZW						
265895	ZW	Madison BB A2B	60175037						
		03/91-90-88-85/88		M	LA21/12	10814	3,46	374	3,30 357
Choca	Gypsy AB A22	265475	ZW						
62048710	Chocie EE A11	60977690		VM	3/3LA	14121	4,28	605	3,68 520
01/84-83-84-82/83	01/84-85-81-84/83			MM	3/3LA	11543	4,13	477	3,49 403

Bes.: Grünebaum, T., Vinte

**236** TexasRed P R03.63634166 Pp LRF BB A22 geb.: 07.12.2021, gek.: 09.01.2024

Sky-Red PP PP* BB	Solitaire P Pp* BB	R917617	ZW						
R266285	ZW	Cindy Pp BB A22	16978492						
		01/84-84-83-84/84 3,5		M	2/1LA	10426	3,35	349	3,22 336
Testa BB A22	Essex RDC BB A22	265555	ZW						
61933955	Tesla	59161749		VM	2/1LA	9029	4,82	435	3,84 347
	01/82-80-85-84/83			MM	4/4LA	11455	3,66	419	3,35 384

Bes.: Milchhof Severinghsn., Neuenkirchen-Vörden **GVO-frei**

**237** Wanda 03.64415152 geb.: 07.12.2021 bel.: 16.03.2023 v. Mike BB A12 267170 ZW

Belami AA A22	Benz AB*	508537	ZW						
265810	ZW	Shero 8029	38498779						
		(1)VG 86		M	4/3LA	10488	4,52	474	3,92 411
Wirbel	Roxy B	507991	ZW		HL 3	11723	4,37	512	3,78 443
60438348	Whisky	57697510		VM	2/1LA	12492	4,43	553	3,64 455
01/84-85-81-84/83	01/84-84-82-83/83			MM	2/2LA	11013	4,07	448	3,69 406

Bes.: Thumann GbR, Vehs **GVO-frei**

**238** Route 03.63634169 LRC BB A22 geb.: 08.12.2021, gek.: 09.12.2023

Gigant AB A22	Gigabyte AA A22	573654	ZW						
266355	ZW	WKM Caribi BB A22	60385311						
				M	1/verk.				
Roulette RDC	Andy-Red LRP AB	R265550	ZW						
61933965	Route	59161658							
	04/87-85-81-84/84			MM	4/4LA	11895	4,06	483	3,47 413

Bes.: Milchhof Severinghsn., Neuenkirchen-Vörden **GVO-frei**

**239** Chiara 03.63590903 P# geb.: 10.12.2021, **gek.: 05.01.2024**  
 Sound PP PP\* RDC Solitair P Pp\* BB R917617 ZW  
 266370 ZW Maryann PP A22 60666719  
 01/85-87-83-84/84 M 3/3LA 11230 4,40 494 3,59 403  
 Charly Benz AB\* 508537 ZW HL 3 12066 4,53 546 3,66 442  
 60556769 Charlotte 58808507 VM 3/2LA 11998 3,68 441 3,53 424  
 03/87-87-84-86/86 03/88-88-86-86/87 MM 4/3LA 10945 4,45 487 3,57 391  
 Bes.: Huster, J., Gr. Mimmelage

**240** BIL Goldie 03.63624149 geb.: 10.12.2021, **gek.: 25.12.2023**  
 Trend AB A22 Tribune 507267 ZW  
 263909 ZW Sunday AA 66114074  
 04/92-87-84-86/86 M 4/3LA 11629 4,07 473 3,26 379  
 BIL Goldst Mogul AE 506694 ZW HL 2 12110 4,02 487 3,27 396  
 58679261 CPR Goldfe 66187188 VM 5/5LA 10967 4,29 470 3,77 413  
 01/82-84-82-84/83 03/87-86-84-89/87 MM 4/4LA 10906 4,27 466 3,51 383  
 Bes.: Bielefeld-Dalvers GbR, Dalvers **GVO-frei**

**241** PGB Edelga 03.62894979 LRF BB A22 geb.: 11.12.2021, **gek.: 22.12.2023**  
 Sinus BB\* Silver 889280 ZW  
 264290 ZW Meira BB 56772213  
 01/80-83-85-82/83 M 2/2LA 9878 3,71 366 3,27 323  
 PGB Emba BB A12 Starello RDC BB 811603 ZW HL 2 11606 3,72 432 3,27 379  
 61461380 PGB Exo AB A22 60469826 VM 7/6LA 11939 3,81 455 3,56 425  
 02/83-86-82-83/83 02/85-85-82-87/85 MM 4/3LA 13043 3,60 469 3,18 415  
 Bes.: Plogmann-Gr. Börding GbR, Natrup **GVO-frei**

**242** Lassy 03.64184963 RDC geb.: 11.12.2021, **gek.: 09.01.2024**  
 Belami AA A22 Benz AB\* 508537 ZW  
 265810 ZW Shero 8029 38498779  
 (1)VG 86 M 7/6LA 11211 4,04 453 3,47 389  
 Liane Defoe LRP R917390 ZW HL 5 12465 4,21 525 3,51 437  
 R56617339 ○ Liane R50917161 VM 2/1LA 12492 4,43 553 3,64 455  
 01/85-82-84-82/83 02/87-84-83-85/84 MM 5/5LA 10349 3,61 374 3,14 325  
 Bes.: Rütter GbR, Rotherthshausen **GVO-frei**

**243** Caro 03.63590904 geb.: 12.12.2021, **gek.: 31.12.2023**  
 Carenzo AA A22 VH Crown AB\* A22 509171 ZW  
 823256 ZW 72307785  
 M 4/4LA 13398 3,49 468 3,19 427  
 Carmen Consul AA 263910 ZW HL 2 15201 3,37 513 3,10 471  
 60556738 Conny 56724566 VM LA19/11 12129 4,20 509 3,76 456  
 02/85-85-82-85/84 05/89-88-84-85/86 MM 7/6LA 12863 3,86 496 3,46 445  
 Bes.: Huster, J., Gr. Mimmelage

**244** POS Kanosi 03.63804039 geb.: 12.12.2021, **gek.: 29.12.2023**  
 Lindy SU AA A22 Lightstar SU AB 833225 ZW  
 265900 ZW ⊙ MUH Chanel AB 58047761  
 01/86-85-86-86/86 M 2/2LA 10695 3,69 395 3,37 360  
 POS Karin Felix BB\* A22 265150 ZW HL 1 12005 3,37 405 3,11 373  
 61106477 POS Konny 58824182 VM 2/1LA 11823 3,43 405 3,56 421  
 01/82-86-83-81/83 MM 2/2LA 9716 3,95 384 3,58 348  
 Bes.: Düvel, M., Schwege **GVO-frei** Zü.: Hans-Hermann Post

**245** Genter 03.63996092 LRF AB A12 geb.: 12.12.2021, **gek.: 22.12.2023**  
 Lindy SU AA A22 Lightstar SU AB 833225 ZW  
 265900 ZW ⊙ MUH Chanel AB 58047761  
 01/86-85-86-86/86 M 4/3LA 13995 3,88 543 3,34 467  
 Gemini AB A11 Garant LRP AB\* 263330 ZW HL 3 15577 3,98 620 3,37 525  
 59890322 ⊙ Genie 56777786 VM 2/1LA 11823 3,43 405 3,56 421  
 03/87-87-87-86/87 02/86-86-85-85/85 MM 5/5LA 10165 4,42 449 3,47 353  
 Bes.: Timmering-Brandl Milch KG, Vehs **GVO-frei**



**246** WFL Paris R03.64023250 geb.: 12.12.2021, **gek.: 18.12.2023**  
 Sir-Red AB A12 Simplicity Pp\* RDC 508824 ZW  
 R266070 ZW Aldiablo Pp BB A22 39500096  
 01/82-84-82-85/84 M 7/6LA 13670 2,94 402 3,08 421  
 WFL Panama AA Kanu P Pp\* R298164 ZW HL 5 16076 2,79 449 3,07 493  
 R57228827 WFL Pamela R55167771 VM TL20/03 2896 4,56 132 3,04 88  
 06/88-88-85-88/87 03/87-86-84-86/86 MM 3/3LA 12015 4,04 485 3,40 409  
 Bes.: Linkmeyer GbR, Haltern **GVO-frei**

**247** Lotte 03.63677207 LRF AB A12 geb.: 13.12.2021, **gek.: 28.12.2023**  
 Gigant AB A22 Gigabyte AA A22 573654 ZW  
 266355 ZW WKM Caribi BB A22 60385311 M 3/2LA 9189 3,52 323 3,22 296  
 Lottine AB A12 Essex RDC BB A22 265555 ZW HL 2 10352 3,60 373 3,19 330  
 62543101 Lotta AB A1B 57988984  
 01/83-83-83-82/83 01/84-84-82-83/83 MM 5/5LA 11182 3,65 408 3,27 366  
 Bes.: Wiemann GbR, Hardensetten

**248** KHS Kiki 03.63739207 geb.: 13.12.2021, **gek.: 23.12.2023**  
 Gigaliner AA A22 Gigabyte AA A22 573654 ZW  
 833431 ZW SH Jackpot AA A22 22835844 M 3/3LA 12187 3,94 480 3,39 413  
 02/85-87-88-89/88 HL 2 14045 4,09 575 3,40 478  
 Karo LRP AB A12 Flicflac LRC AB 833188 ZW VM LA20/07 13588 3,61 490 3,49 474  
 61350616 Karmen 55720683 MM 5/5LA 10489 3,54 371 3,40 357  
 Bes.: Esselmann, L., Druchhorn **GVO-frei** Zü.: Klöcker GbR

**249** WFL Luna R03.64023251 geb.: 14.12.2021, **gek.: 04.01.2024**  
 Sir-Red AB A12 Simplicity Pp\* RDC 508824 ZW  
 R266070 ZW Aldiablo Pp BB A22 39500096 M 6/5LA 10870 4,01 436 3,82 415  
 01/82-84-82-85/84 HL 4 13709 3,65 501 3,70 507  
 WFL Lutell Lamy-Red P Pp\* AB\* R262888 ZW TL20/03 2896 4,56 132 3,04 88  
 R58064462 WFL Luzern P R55167735 VM 4/3LA 9869 3,48 343 3,42 338  
 05/90-90-86-86/87 03/85-85-83-86/85 MM  
 Bes.: Linkmeyer GbR, Haltern **GVO-frei**

**250** Herzi 03.64251863 geb.: 14.12.2021, **gek.: 04.01.2024**  
 Sinus BB\* Silver 889280 ZW  
 264290 ZW Meira BB 56772213 M 7/7LA 11977 4,20 503 3,14 376  
 Hofblatt NOG Ikaro LRP AB\* 491159 ZW HL 6 13728 4,61 633 2,94 403  
 56542544 Hofblüte 52000310 VM 7/6LA 11939 3,81 455 3,56 425  
 06/91-90-86-87/88 03/88-88-84-87/86 MM 6/6LA 11279 3,68 415 3,24 365  
 Bes.: Annen, R., Loxten

**251** FWS Samira 03.63803278 geb.: 15.12.2021, **gek.: 09.01.2024**  
 Gustavson Gywer RDC AA A12 833283 ZW  
 266927 ZW Lucrecia 52943147 M 4/3LA 9776 3,61 353 3,29 322  
 Sigrid Modena CDC AA\* 262898 ZW HL 4 12381 3,36 416 3,16 391  
 38566376 Sisterne 37669395 VM 9/9LA 12482 3,76 469 3,36 419  
 01/78-78-75-83/79 01/82-83-80-82/82 MM 3/2LA 8147 3,47 283 3,71 302  
 Bes.: Wißmann, F., Suttorf **GVO-frei**

**252** Gesa 03.64430574 RDC geb.: 15.12.2021, **gek.: 03.01.2024**  
 Freestyle AA Gywer RDC AA A12 833283 ZW  
 R298571 ZW Fiench1569 AA A22 67915695 M 3/2LA 10716 3,39 363 3,45 370  
 (1)VG 85 HL 2 11405 3,41 389 3,50 399  
 Gesina Pledge 508140 ZW VM 3/3LA 14068 4,45 626 3,61 508  
 60816463 Gudrun 55529841 MM 4/4LA 10590 2,70 286 3,13 331  
 01/84-85-84-86/85 03/89-90-86-86/87  
 Bes.: Meyer z. Reckendorf, D., Strang **GVO-frei**

**253** Andrea R05.41828032 geb.: 15.12.2021, gek.: 03.01.2024  
 Achilles AA\* A12 Hypnotic RDC 889411 ZW  
 R587530 ZW Amazing AB 27359530  
 M LA21/12 7401 4,34 321 3,59 266  
 Ariva P Spark Red BB A11 R833267 ZW  
 R40585045 Anni P R39892603  
 01/81-81-81-83/82 01/84-81-82-84/83 MM 1/verk.  
 Bes.: Abbenhorn, R., Ostbevern GVO-frei

**254** Lia 03.63502176 geb.: 16.12.2021, gek.: 22.12.2023  
 Gigant AB A22 Gigabyte AA A22 573654 ZW  
 266355 ZW WKM Caribi BB A22 60385311  
 M 2/2LA 7821 3,77 295 3,40 266  
 Lea AA A12 Björn 265294 ZW  
 61481588 Luna 59427396 HL 2 8647 3,70 320 3,46 299  
 MM LA18/12 6920 4,67 323 3,58 248  
 Bes.: Voltermann, S., Schwwege

**255** FWS Emma 03.63803292 geb.: 17.12.2021, gek.: 25.12.2023

Bes.: Wißmann, F., Suttorf GVO-frei

**256** Emma 05.41236421 P# RDC geb.: 17.12.2021 bel.: 05.04.2023 v. Sound PP PP\* RDC AB 266370  
 ZW  
 Sky-Red PP PP\* BB Solitaire P Pp\* BB R917617 ZW  
 R266285 ZW Cindy Pp BB A22 16978492  
 01/84-84-83-84/84 3,5 M 2/2LA 10088 3,73 376 3,18 321  
 Etna RDC Styx Red R298351 ZW HL 2 11105 3,72 413 3,20 355  
 40650089 Ulli Pp RDC 39882078 VM 2/1LA 9029 4,82 435 3,84 347  
 01/84-83-81-82/82 01/84-82-80-82/82 MM 3/3LA 9021 3,69 333 3,41 308  
 Bes.: Niemeyer-Meier GbR, Harlinghausen GVO-frei Zü.: Larissa Ertner-Stolpmann

**257** Alina 05.41730121 LRF AB A22 geb.: 17.12.2021, gek.: 02.01.2024  
 Carenzo AA A22 VH Crown AB\* A22 509171 ZW  
 823256 ZW 72307785  
 M 5/5LA 11620 3,86 449 3,46 402  
 Amely Select AB\* A12 262200 ZW HL 3 12421 4,20 522 3,49 434  
 39040422 Alice AA 37845983 VM LA19/11 12129 4,20 509 3,76 456  
 03/86-86-86-85/86 03/87-83-83-88/85 MM 3/2LA 8053 3,39 273 3,39 273  
 Bes.: Bunge Agrar, Niedermehren GVO-frei

**258** MEY Samira 03.63597454 geb.: 18.12.2021, gek.: 16.12.2023  
 Groovy P Pp AB Gywer RDC AA A12 833283 ZW  
 R997520 ZW Naemi Pp\* RDC BB 66826721  
 03/88-89-90-87/88 M 2/2LA 12156 3,53 429 3,55 432  
 Sina Balou BB\* A22 264757 ZW HL 2 13459 3,54 476 3,57 481  
 R61501675 Silke 60307526 VM 6/5LA 11750 4,25 499 3,85 452  
 01/80-83-83-82/82 MM TL19/10 3869 4,16 161 3,75 145  
 Bes.: Meyer, H., Kettenkamp

**259** NN Caja 03.64342009 RDC geb.: 18.12.2021, gek.: 05.01.2024  
 Salto Pp AB A12 Solitaire P Pp\* BB R917617 ZW  
 R266651 ZW Frenzi Pp AB A22 39811491  
 M LA21/12 9173 3,52 323 3,21 294  
 NN Cinthia Atmost A12 508494 ZW  
 61614406 NN Ciara 58407497 VM LA20/04 11374 2,91 331 3,64 414  
 04/86-88-89-85/87 MM 6/6LA 12796 3,52 451 3,20 410  
 Bes.: Neßlage, F., Nortrup GVO-frei

**260** WFL Sarah 03.64023253 geb.: 19.12.2021, **gek.: 29.12.2023**  
 King Doc BB Kingboy 507371 ZW  
 508604 ZW Daddy 12506777  
 (2)VG 88 M LA21/12 12735 3,75 478 3,45 439  
 ○ WFL Sabina AA Rafting AB A12 684971 ZW  
 62157062 ○ WFL Seline AA A22 60775191 VM 2/2LA 14805 3,22 476 3,33 493  
 01/85-84-86-86/86 04/90-87-89-92/90 MM 5/4LA 14829 3,56 528 3,26 484  
 Bes.: Linkmeyer GbR, Haltern **GVO-frei**

**261** Hofi 03.64251864 geb.: 19.12.2021, **gek.: 26.12.2023**  
 Genius AB A12 Gywer RDC AA A12 833283 ZW  
 266275 ZW Meghan AB A22 60175082  
 04/86-89-91-88/89 M 10/10LA 14286 3,53 505 3,04 435  
 ○ Hoflampe Jordan BYC 506285 ZW HL 7 16437 3,69 607 3,16 519  
 54967911 Hofrose 52875246 VM 4/3LA 13709 3,65 501 3,16 433  
 10/93-91-91-92/92 01/86-86-84-84/85 MM 2/2LA 13623 3,46 472 3,09 421  
 Bes.: Annen, R., Loxten

**262** FWS Nila 03.63803283 geb.: 20.12.2021, **gek.: 18.12.2023**  
 Metro BB A22 Merryguy 509061 ZW  
 266282 ZW Shero BB A12 40421557  
 03/89-88-87-86/87 M 3/3LA 10914 3,51 383 3,28 358  
 FWS Neunze Mitch AB A12 264670 ZW HL 2 12638 3,43 433 3,26 412  
 61554119 FWS Granit 58998683 VM 3/3LA 12112 5,19 629 3,86 467  
 01/84-83-84-85/84 02/85-84-85-86/85 MM 5/4LA 10442 3,96 414 3,50 365  
 Bes.: Wißmann, F., Suttorf **GVO-frei**

**263** Hannah 03.64251865 geb.: 20.12.2021, **gek.: 22.12.2023**  
 Sinus BB\* Silver 889280 ZW  
 264290 ZW Meira BB 56772213  
 01/80-83-85-82/83 M 1/verk.  
 Hulda Rafting AB A12 684971 ZW  
 62421549 Holde 58170902 VM 7/6LA 11939 3,81 455 3,56 425  
 01/82-85-82-83/83 04/89-88-86-86/87 MM 5/5LA 11892 3,83 456 3,51 418  
 Bes.: Annen, R., Loxten

**264** Haselnuss 03.64322468 geb.: 20.12.2021, **gek.: 06.01.2024**  
 Roman AB A22 Royce AE A12 265101 ZW  
 265890 ZW UEH Nanni BB A12 59762938  
 01/85-83-84-84/84 M 6/5LA 11885 3,90 463 3,26 387  
 Honig Board LRP AA\* A12 681573 ZW HL 4 13422 3,91 525 3,31 444  
 60024463 Hendrikje 53277105 VM 4/4LA 11443 4,35 498 3,56 407  
 01/81-84-82-81/82 01/83-82-84-83/83 MM 5/4LA 10422 3,50 365 3,22 336  
 Bes.: Höveler, J., Voltlage

**265** Ivette 03.64381556 geb.: 20.12.2021, **gek.: 26.12.2023**  
 Solar AA A12 Soundcloud AB A11 508961 ZW  
 266360 ZW Garick5299 47271859  
 M 2/2LA 10773 3,72 401 3,66 394  
 Ilke Basalt AB A22 264666 ZW HL 2 11103 3,80 422 3,72 413  
 61162303 Hilli LRP 55059092  
 01/84-85-83-84/84 02/83-85-82-86/84 MM 6/5LA 11675 4,11 480 3,44 402  
 Bes.: Geers, S., Hollenstede

**266** Silva 03.63976174 geb.: 22.12.2021, **gek.: 18.12.2023**  
 Calvin BB A22 Casino A22 156583 ZW  
 265895 ZW Madison BB A2B 60175037  
 03/91-90-88-85/88 M 1/verk.  
 Silves Suprem BB\* A22 265155 ZW  
 62048650 Silvestie 60025296 VM 3/3LA 14121 4,28 605 3,68 520  
 01/84-86-83-82/83 MM 4/3LA 9745 4,48 437 3,74 364  
 Bes.: Grünebaum, T., Vinte

**267** Tanne 05.41795703 LRF AA A12 geb.: 22.12.2021, **gek.: 24.12.2023**  
 Solar AA A12 Soundcloud AB A11 508961 ZW  
 266360 ZW Garick5299 47271859  
 Thema AB A22 Mitch AB A12 264670 ZW  
 40317719 Thema 35548055  
 01/81-84-84-84/84 01/83-82-84-83/83  
 Bes.: Teikemeier, J., Heisterholz **GVO-frei**

M	3/2LA	10701	3,64	390	3,40	364
	HL 2	11631	3,59	417	3,37	392
MM	8/8LA	12306	3,84	473	3,22	396

**268** Maria 03.64497073 geb.: 23.12.2021, **gek.: 10.01.2024**  
 Baldur BB\* A22 Balisto A22 889248 ZW  
 833046 ZW KNS Realit CDC 55203390  
 02/88-89-84-86/86  
 Marlen Boltfran 889007 ZW  
 40544561 Marion 38992924  
 Bes.: Neßlage, F., Nortrup **GVO-frei** Zü.: Johanna Taubke-Westerhaus

M	3/3LA	8778	4,60	404	3,27	287
	HL 3	10947	4,63	507	3,17	347
VM	2/2LA	11851	4,14	491	3,43	406
MM	5/4LA	10601	3,85	408	2,99	317

**269** RR Anni 03.63802055 geb.: 24.12.2021, **gek.: 16.01.2024**  
 Genius AB A12 Gywer RDC AA A12 833283 ZW  
 266275 ZW Meghan AB A22 60175082  
 04/86-89-91-88/89  
 Alexa BB A2B Benz AB\* 508537 ZW  
 61195315 Alexal 12461226  
 01/85-84-85-85/85 (1)GP 80  
 Bes.: Reinermann, U., Rüsfort **GVO-frei**

M	2/2LA	10541	4,40	464	3,56	375
	HL 2	11085	4,34	481	3,48	386
VM	4/3LA	13709	3,65	501	3,16	433
MM	TL00/00	7007	4,54	318	3,14	220

**270** RR Kira R03.63802060 geb.: 26.12.2021, **gek.: 07.01.2024**  
 Matty PRDC Pp\* Match P Pp\* RDC 823204 ZW  
 685604 ZW SunnyRed BB A12 53556302  
 (2)GP 84  
 RR Kaya Styx Red R298351 ZW  
 R61195222 Kora R20218837 VM  
 01/82-83-84-83/83 03/84-84-84-84/84  
 Bes.: Reinermann, U., Rüsfort **GVO-frei**

M	2/2LA	11022	4,39	484	3,51	387
	HL 2	12211	4,26	520	3,49	426
VM	3/2LA	11398	4,25	484	3,40	387
MM	5/5LA	11148	4,98	555	3,79	422

**271** Kim 03.64120534 LRN AA A22 geb.: 26.12.2021, **gek.: 21.12.2023**  
 Carenzo AA A22 VH Crown AB\* A22 509171 ZW  
 823256 ZW 72307785  
 Kalotta Roxy B 507991 ZW  
 59772881 ● Cassandra 58631728 VM  
 04/88-88-86-88/87 03/89-88-88-90/89  
 Bes.: Redecker, H., Schwagstorf **GVO-frei**

M	4/3LA	10671	4,24	452	3,61	385
	HL 2	11605	4,09	475	3,59	417
VM	LA19/11	12129	4,20	509	3,76	456
MM	4/4LA	13204	4,47	590	3,77	498

**272** BIL Bambie 03.63624177 geb.: 27.12.2021, **gek.: 26.12.2023**  
 Gigant AB A22 Gigabyte AA A22 573654 ZW  
 266355 ZW WKM Caribi BB A22 60385311  
 BIL Bahama Gywer RDC AA A12 833283 ZW  
 62619793 Bonanza 38285068  
 01/83-85-79-83/82 06/89-90-84-86/87  
 Bes.: Bielefeld-Dalvers GbR, Dalvers **GVO-frei**

M	LA21/12	11273	3,97	448	3,57	403
MM	7/6LA	10903	4,15	452	3,52	384

**273** Kitta 03.64120536 geb.: 29.12.2021, **gek.: 04.12.2023**  
 Calvin BB A22 Casino A22 156583 ZW  
 265895 ZW Madison BB A2B 60175037  
 03/91-90-88-85/88  
 Kira Adlon P Pp\* AB A22 265390 ZW  
 62054452 Kora 55315746 VM  
 01/81-85-84-83/84 07/91-88-90-88/89  
 Bes.: Redecker, H., Schwagstorf **GVO-frei**

M	2/2LA	9881	4,97	491	3,74	370
	HL 2	10870	5,00	543	3,79	412
VM	3/3LA	14121	4,28	605	3,68	520
MM	8/7LA	11086	4,36	483	3,48	386

**274** BIL Simba 03.63624181 geb.: 30.12.2021, **gek.: 01.01.2024**  
 Trend AB A22 Tribune 507267 ZW  
 263909 ZW Sunday AA 66114074  
 04/92-87-84-86/86 M 4/4LA 12253 3,70 453 3,31 406  
 Sympatico Sirius P Pp\* AA 264363 ZW HL 4 13891 3,77 523 3,24 450  
 60635858 Fabia 55850321 VM 5/5LA 10967 4,29 470 3,77 413  
 01/85-84-83-83/83 MM 5/4LA 9986 4,33 432 3,32 332  
 Bes.: Bielefeld-Dalvers GbR, Dalvers **GVO-frei**

**275** Nella 03.64290678 Pp LRF AA A22 geb.: 31.12.2021, **gek.: 20.12.2023**  
 VH Crown AB\* A22 DG Charley AB 508151 ZW  
 509171 ZW 40504442  
 (0)VG 87 M 3/2LA 10377 4,59 476 3,60 374  
 Nina P# RDC Mix-Red PP PP\* BB\* R265393 ZW HL 2 11463 4,70 539 3,58 410  
 62319843 Nixe RDC 56230107 VM 2/2LA 15088 4,02 606 3,49 527  
 01/82-83-82-82/82 MM 8/7LA 11268 3,66 412 3,19 360  
 Bes.: Langenhorst GbR, F., Dalvers

**276** MEY Rimini 03.63597459 geb.: 01.01.2022, **gek.: 10.12.2023**  
 Miami Nightcap RDC ZW  
 509669 ZW Maude 42704245  
 M 3/2LA 13649 3,56 486 3,25 443  
 MEY Riga Montross A22 507831 ZW HL 2 14548 3,51 510 3,27 475  
 60717009 MEY Rosita Pp\* BB 57530473  
 03/87-87-86-88/87 MM 5/5LA 13667 3,36 459 3,16 432  
 04/88-84-86-87/86  
 Bes.: Meyer, H., Kettenkamp

**277** Laura 03.64381559 P# geb.: 01.01.2022, **gek.: 29.12.2023**  
 Sound PP PP\* RDC Solitaire P Pp\* BB R917617 ZW  
 266370 ZW Maryann PP A22 60666719  
 01/85-87-83-84/84 M 4/3LA 11852 4,18 495 3,50 415  
 Lauda Balou BB\* A22 264757 ZW HL 3 14533 4,09 595 3,48 506  
 61162301 Larissa 59109197 VM 3/2LA 11998 3,68 441 3,53 424  
 03/86-84-84-88/86 02/86-86-86-85/86 MM 4/3LA 10339 3,92 405 3,29 340  
 Bes.: Geers, S., Hollenstede

**278** Anni 03.64430612 geb.: 03.01.2022 bel.: 10.04.2023 v. Manitu RDF BB A12 100033 ZW  
 Gates AB A22 Gywer RDC AA A12 833283 ZW  
 266155 ZW No Secret AB A22 22451292  
 01/82-85-81-83/83 M 6/6LA 9985 4,38 437 3,52 351  
 Annemarie Wizzard AA A11 255575 ZW HL 4 12196 4,39 535 3,45 421  
 57547261 Arktis 51545880 VM LA21/01 8475 4,54 385 3,71 314  
 03/86-85-83-85/85 05/86-90-87-86/87 MM 6/6LA 9660 4,10 396 3,43 331  
 Bes.: Meyer z. Reckendorf, D., Strang **GVO-frei**

**279** Stella 03.64231860 geb.: 05.01.2022, **gek.: 05.01.2024**  
 Best Benz AA A22 Benz AB\* 508537 ZW  
 619200 ZW Elisa AA A12 03699804  
 01/83-83-86-85/85 M 1/verk.  
 Sina Rafting AB A12 684971 ZW  
 62317975 Silke 55058959 VM 4/4LA 10098 4,57 461 3,37 340  
 04/85-88-84-83/85 MM 10/9LA 10505 3,93 413 3,43 360  
 Bes.: Buschkotte, A., MUschen

**280** Emse 05.41655628 P# geb.: 05.01.2022, **gek.: 01.01.2024**  
 Lupo PP PP\* RDC Lucky-PP PP R298364 ZW  
 265690 ZW OH Dacomy Pp AB 59210660  
 02/85-87-85-85/85 M 2/2LA 9143 3,81 348 3,29 301  
 Ella Milton BB\* 264121 ZW HL 1 9909 3,79 376 3,25 322  
 40402484 Essuma 37874148 VM 3/2LA 10575 4,34 459 3,51 371  
 01/84-85-83-82/83 01/85-86-79-80/81 MM 4/4LA 8968 4,56 409 3,57 320  
 Bes.: Kühn-Altevogt GbR, Hagen **GVO-frei** Zü.: Heiko Schaefer

**281** Alma R03.64050339 ET geb.: 06.01.2022, gek.: 02.01.2024  
 Avatar Red AB A11 Army RDC A11 508471 ZW  
 R833341 ZW ⊕ Specialred AB A11 16091780  
 03/92-94-91-90/91 M 5/5LA 12668 3,65 463 3,20 405  
 ⊕ Alisa Lake-Red AA\* A12 R262890 ZW HL 4 14068 3,85 542 3,18 448  
 R59039087 Anne RDC 55357876 VM 3/3LA 12843 4,34 558 3,63 466  
 05/94-94-90-91/92 01/84-83-77-83/81 MM 3/2LA 9800 3,41 334 3,13 307  
 Bes.: Schulze Holstein GbR, Vennermoor GVO-frei

**282** BIL Stella 03.63624185 geb.: 07.01.2022, gek.: 11.12.2023  
 Trend AB A22 Tribune 507267 ZW  
 263909 ZW Sunday AA 66114074  
 04/92-87-84-86/86 M 4/4LA 11964 3,73 446 3,23 386  
 BIL Stella Consul AA 263910 ZW HL 3 13523 3,79 512 3,19 431  
 60734926 HSV Stina AA 56481868 VM 5/5LA 10967 4,29 470 3,77 413  
 02/86-84-84-84/84 02/86-84-84-85/85 MM 3/3LA 14318 3,43 491 2,81 402  
 Bes.: Bielefeld-Dalvers GbR, Dalvers GVO-frei

**283** Wanda 03.64251882 RDC geb.: 08.01.2022, gek.: 18.12.2023  
 Sudan Red P# Solito Red AB\* A12 R833299 ZW  
 R266818 ZW ○ Annabell 59074814  
 05/87-90-87-91/89 M 2/2LA 14726 3,81 561 3,29 484  
 Walburga Elapse 508230 ZW HL 2 15191 3,96 601 3,39 515  
 62421587 Wallerie 58170905 VM 6/5LA 11518 4,62 532 3,75 432  
 01/83-85-83-84/84 03/87-87-88-92/89 MM 5/5LA 13437 4,15 558 3,44 462  
 Bes.: Annen, R., Loxten

**284** FWS Britta 03.63803297 geb.: 09.01.2022, gek.: 25.12.2023  
 Falko AA A12 Freemax 811622 ZW  
 266923 ZW PRO Maryan AA A22 40581204  
 01/83-83-86-83/84 M 2/2LA 10722 3,95 424 3,51 376  
 FWS Britan Royce AE A12 265101 ZW HL 2 11970 4,04 483 3,48 416  
 62924452 FWS Bella AE A11 60001068 VM LA20/07 9276 4,51 418 3,76 349  
 02/86-86-85-86/86 01/84-82-83-84/83 MM 4/3LA 10589 3,64 385 3,33 353  
 Bes.: Wißmann, F., Suttorf GVO-frei

**285** Liva 03.64231861 geb.: 09.01.2022, gek.: 25.12.2023  
 Carenzo AA A22 VH Crown AB\* A22 509171 ZW  
 823256 ZW 72307785  
 M 2/2LA 14496 3,18 461 2,94 426  
 Lira Gywer RDC AA A12 833283 ZW HL 2 16360 3,19 522 2,99 489  
 62317982 Lia 60614106 VM LA19/11 12129 4,20 509 3,76 456  
 MM LA19/12 9981 4,10 409 3,27 326  
 Bes.: Buschkotte, A., Mischen

**286** Waikiki 03.64381561 geb.: 09.01.2022, gek.: 25.12.2023  
 Calvin BB A22 Casino A22 156583 ZW  
 265895 ZW Madison BB A2B 60175037  
 03/91-90-88-85/88 M LA22/01 9291 4,06 377 3,72 346  
 Waiola RDC Andy-Red LRP AB R265550 ZW  
 61924931 Winnie 58876231 VM 3/3LA 14121 4,28 605 3,68 520  
 01/80-82-82-82/82 04/84-89-87-88/88 MM 5/5LA 13656 4,17 569 3,21 439  
 Bes.: Geers, S., Hollenstede

**287** Rolli 15.05215400 geb.: 10.01.2022, gek.: 20.12.2023

Bes.: Geers, S., Hollenstede

**288** Herta 03.64251884 geb.: 11.01.2022, gek.: 19.12.2023  
 Roman AB A22 Royce AE A12 265101 ZW  
 265890 ZW UEH Nanni BB A12 59762938  
 01/85-83-84-84/84 M 3/3LA 11312 4,25 481 3,40 385  
 Hermine Altai AB A22 264111 ZW HL 3 12274 4,18 513 3,28 403  
 60715649 Herma 57390122 VM 4/4LA 11443 4,35 498 3,56 407  
 02/85-83-85-86/85 MM 5/4LA 10370 4,63 480 3,39 352  
 Bes.: Annen, R., Loxten

**289** FWS Sina 03.63803304 geb.: 13.01.2022, gek.: 18.12.2023  
 Sussex AB A22 Suprem BB\* A22 265155 ZW  
 266373 ZW WW Milla AA A22 60320044  
 02/85-85-82-85/84 M 1/verk.  
 FWS Sybill Alex 265698 ZW  
 62126353 FWS Sunsta 60715309 VM 3/3LA 15786 3,52 556 3,26 515  
 01/83-85-83-82/83 MM 3/3LA 12153 3,73 453 3,32 404  
 Bes.: Wißmann, F., Suttorf GVO-frei

**290** Riga 03.64417724 geb.: 15.01.2022, gek.: 24.12.2023  
 Samuel P Pp\* RDC Solitair P Pp\* BB R917617 ZW  
 266353 ZW KNS Misseem Pp AB 59771149  
 01/85-85-82-84/84 M 4/3LA 11127 4,48 498 3,74 416  
 Rose Sugar LRP BB\* A12 262717 ZW HL 2 11176 4,52 505 3,96 443  
 59002044 Romy 56748979 VM 2/2LA 11018 4,32 476 3,64 401  
 01/83-84-84-76/81 MM 1/verk.  
 Bes.: Mester, C., Röpke

**291** MEY Wiola 03.63597467 geb.: 17.01.2022, gek.: 28.12.2023  
 Miami Nightcap RDC 348470 ZW  
 509669 ZW Maude 42704245  
 M 6/5LA 11713 4,03 472 3,53 414  
 MEY Winde Eric B 262522 ZW HL 4 14355 4,10 589 3,40 488  
 57530440 MEY Wibke 55600198  
 02/88-86-86-85/86 MM 1/verk.  
 Bes.: Meyer, H., Kettenkamp

**292** BIL Bella 03.64464822 geb.: 17.01.2022, gek.: 01.01.2024  
 Lambda Delta 1427 BE A12 ZW  
 508317 ZW Uno 2198 72437745  
 (4)EX 91 M 3/2LA 10700 4,15 444 3,85 412  
 BIL Bellad Gywer RDC AA A12 833283 ZW HL 2 12020 4,17 501 3,89 468  
 62619802 BIL Bella 59756073 VM 4/4LA 11971 3,89 466 3,57 427  
 01/82-86-80-83/83 03/88-89-85-86/87 MM 4/4LA 12046 3,87 466 3,76 453  
 Bes.: Bielefeld-Dalvers GbR, Dalvers GVO-frei

**293** NUN Bidy 05.41625664 LRF AE A12 geb.: 17.01.2022, gek.: 08.12.2023  
 Pikachu AA\* A22 Charl 508870 ZW  
 509681 ZW COL Peggy AB A22 39782194  
 03/87-86-87-85/86 M 3/3LA 13880 3,25 451 3,23 448  
 NUN Billy AE A12 Missouri 507464 ZW HL 2 15015 3,15 473 3,21 482  
 40024038 NUN Bila 39324944 VM 4/3LA 12118 4,40 533 3,71 450  
 01/83-83-82-84/83 05/88-90-89-91/90 MM 5/5LA 15293 3,50 536 3,13 479  
 Bes.: Nunnenkamp GbR, Schrottinghausen GVO-frei

**294** MEY Nila 03.63597462 geb.: 18.01.2022, gek.: 27.12.2023  
 Sinus BB\* Silver 889280 ZW  
 264290 ZW Meira BB 56772213  
 01/80-83-85-82/83 M 2/2LA 8099 3,85 312 3,20 259  
 Nette Rolls AB\* A12 265151 ZW HL 2 9547 3,88 370 3,35 320  
 62011019 Nathalie 59788021 VM 7/6LA 11939 3,81 455 3,56 425  
 01/83-83-84-84/84 MM 2/2LA 10277 4,03 414 3,57 367  
 Bes.: Meyer, H., Kettenkamp

**295** NN Lissy 03.64342019 geb.: 19.01.2022, **gek.: 05.01.2024**  
 Salto Pp AB A12 Solitair P Pp\* BB R917617 ZW  
 R266651 ZW Frenzi Pp AB A22 39811491  
 01/83-86-83-85/84 M 2/2LA 10348 3,40 352 3,17 328  
 NN Luna AB A12 Copyright AB 509238 ZW HL 2 12254 3,38 414 3,13 384  
 62636173 NN Luna 60665485 VM LA20/04 11374 2,91 331 3,64 414  
 01/83-86-83-87/85 MM 2/1LA 11142 3,56 397 3,18 354  
 Bes.: Neßlage, F., Norstrup **GVO-frei**

**296** BIL Alfa 03.64464826 geb.: 24.01.2022, **gek.: 01.01.2024**  
 Eugenio A22 Supershot 500176 ZW  
 508158 ZW Enchanted 07931143  
 (2)VG 85 M 8/6LA 9343 4,43 414 3,38 316  
 SLH Alfa Shout 506313 ZW HL 3 11174 4,63 517 3,37 377  
 54894757 © SLH Alexa 52664535 VM 4/3LA 10346 4,17 431 3,06 317  
 07/89-88-88-88/88 03/88-88-89-90/89 MM 7/7LA 13297 3,58 476 3,16 420  
 Bes.: Bielefeld-Dalvers GbR, Dalvers **GVO-frei**

**297** KNS Dina 03.64342458 ET LRN AA A12 geb.: 25.01.2022, **gek.: 09.01.2024**  
 Star P RDC Pp\* AB Solitair P Pp\* BB R917617 ZW  
 688210 ZW WG Stern LRP AA 70618221  
 01/81-86-83-86/85 M 2/1LA 10918 3,18 347 3,06 334  
 KNS Doris AB A11 Gywer RDC AA A12 833283 ZW  
 R40654971 KNS Daddy BB A1B R59771083 VM LA21/01 11813 4,26 503 3,69 436  
 01/84-85-84-83/84 03/84-87-84-86/85 MM 3/1LA 11566 3,67 425 3,13 362  
 Bes.: Niermann, N., Schiplage **GVO-frei**

**298** KNS Dallas R03.64342464 LRN BB A12 geb.: 25.01.2022, **gek.: 01.01.2024**  
 Sir-Red AB A12 Simplicity Pp\* RDC 508824 ZW  
 R266070 ZW Aldiablo Pp BB A22 39500096  
 01/82-84-82-85/84 M 4/3LA 9709 3,76 365 3,34 324  
 KNS Daddyd BB Styx Red R298351 ZW HL 2 10591 3,72 394 3,46 366  
 59927402 KNS Dorte BB 58665645 VM TL20/03 2896 4,56 132 3,04 88  
 02/84-78-84-85/83 MM 1/verk.  
 Bes.: Niermann, N., Schiplage **GVO-frei**

**299** Jenny 05.41730128 LRF AB A22 geb.: 26.01.2022, **gek.: 20.12.2023**  
 Carenzo AA A22 VH Crown AB\* A22 509171 ZW  
 823256 ZW 72307785  
 M 4/3LA 12980 4,13 536 3,61 468  
 Jessy Milton BB\* 264121 ZW HL 3 14800 4,03 597 3,47 514  
 39811438 Jenny LRP AB 38791804 VM LA19/11 12129 4,20 509 3,76 456  
 04/90-90-88-87/88 04/88-88-86-85/86 MM 4/3LA 10566 5,04 533 3,78 399  
 Bes.: Bunge Agrar, Niedermehnen **GVO-frei**

**300** Esche 03.64098036 Pp RDC LRF AB geb.: 27.01.2022 bel.: 14.04.2023 v. Candy LRC AB A12  
 267171 ZW  
 Sorelio P Pp AB Solitair P Pp\* BB R917617 ZW  
 R793070 ZW HIN Dido RDC AB 40476702  
 04/91-88-91-88/89 M 1/verk.  
 Eschi AE A12 Hotspot P Pp\* AB\* 684671 ZW  
 62391793 Eli 56278322 VM 4/3LA 14338 3,77 540 3,42 490  
 01/79-85-85-79/82 02/83-85-83-84/84 MM 7/7LA 12675 3,99 506 3,11 394  
 Bes.: Loxtermann, M., Hestrup **GVO-frei**

**301** NUN Ilex 05.41625666 LRF BB A22 geb.: 01.02.2022, **gek.: 08.12.2023**  
 Genius AB A12 Gywer RDC AA A12 833283 ZW  
 266275 ZW Meghan AB A22 60175082  
 04/86-89-91-88/89 M LA22/02 11359 3,72 423 3,60 409  
 NUN Ilba AB A12 Merryguy 509061 ZW  
 40982176 NUN Ila BB A22 40648451 VM 4/3LA 13709 3,65 501 3,16 433  
 01/84-84-86-83/84 01/84-84-84-81/83 MM 1/verk.  
 Bes.: Nunnenkamp GbR, Schröttinghausen **GVO-frei**



**302** Barrinia 03.63927906 LRF AB A22 geb.: 13.02.2022, gek.: 27.12.2023  
 Roman AB A22 Royce AE A12 265101 ZW  
 265890 ZW UEH Nanni BB A12 59762938  
 01/85-83-84-84/84 M 2/2LA 11891 3,81 453 3,32 395  
 Biene AB A12 Mirror P Pp\* BB\* 265275 ZW HL 1 12228 3,70 453 3,39 415  
 62542056 Bella 58943957 VM 4/4LA 11443 4,35 498 3,56 407  
 01/82-84-75-82/80 01/84-84-82-83/83 MM 2/1LA 10840 3,54 384 3,27 355  
 Bes.: Klowersa, S., Kl. Bokern GVO-frei

**303** MEY Emsa 03.63597476 geb.: 14.02.2022, gek.: 27.12.2023  
 Miami Nightcap RDC ZW  
 509669 ZW Maude 42704245 M 1/verk.  
 Enna RDC Andy-Red LRP AB R265550 ZW  
 62721274 Elfie 58459684 MM 4/4LA 12809 2,84 364 3,17 406  
 02/86-87-84-86/86  
 Bes.: Meyer, H., Kettenkamp

**304** Jara 05.41730132 LRF AA A12 geb.: 17.02.2022, gek.: 29.12.2023  
 Carenzo AA A22 VH Crown AB\* A22 509171 ZW  
 823256 ZW 72307785 M 5/5LA 13147 4,09 538 3,23 425  
 Judy Select AB\* A12 262200 ZW HL 5 14785 4,13 610 3,15 466  
 39394093 Josta 37089732 VM LA19/11 12129 4,20 509 3,76 456  
 05/88-90-84-86/86 03/87-86-86-85/86 MM 5/4LA 11829 4,20 497 3,29 389  
 Bes.: Bunge Agrar, Niedermehnen GVO-frei

**305** KNS Gina 03.64342473 geb.: 03.03.2022, gek.: 01.01.2024  
 Maker Saloon LRP 506861 ZW  
 509218 ZW Barbi 28860421 M 3/2LA 9165 3,48 319 3,07 281  
 (1)VG 85 HL 2 10527 3,54 373 3,03 319  
 KNS Goldsc 1st Grade EE 889463 ZW  
 61080190 © KNS Golden 51764677 MM 6/6LA 11342 4,47 507 3,35 380  
 03/89-89-84-84/86 03/90-92-89-91/91  
 Bes.: Niermann, N., Schiplage GVO-frei

**306** NUN Ponne 05.42122703 LRF BB A22 geb.: 04.03.2022, gek.: 20.11.2023  
 Gates AB A22 Gywer RDC AA A12 833283 ZW  
 266155 ZW No Secret AB A22 22451292 M LA22/03 8403 3,97 334 3,37 283  
 01/82-85-81-83/83  
 NUN Ponny AB A22 Soccer AB A22 265530 ZW  
 40982199 NUN Polle 40024021 VM LA21/01 8475 4,54 385 3,71 314  
 01/83-82-80-82/82 03/85-87-83-84/84 MM 4/4LA 13259 3,61 478 3,32 440  
 Bes.: Nunnenkamp GbR, Schröttinghausen GVO-frei

**307** Stiene 03.63873993 ET Pp LRF AB A22 geb.: 12.04.2022 bel.: 11.04.2023 v. ET Vater  
 Sanchez P Pp RDC Solitair P Pp\* BB R917617 ZW  
 158525 ZW KHE I m Go AA A22 04181217 M 3/2LA 12703 3,94 500 3,43 436  
 (1)VG 87 HL 2 13558 4,01 544 3,50 475  
 Sina AB A22 Benz AB\* 508537 ZW  
 40252538 Sansibar BB A22 39402729 VM 3/2LA 16420 3,91 642 3,33 547  
 03/89-87-86-87/87 02/84-87-84-87/86 MM 5/5LA 9715 4,31 419 3,71 360  
 Bes.: Niemyer-Meier GbR, Harlinghausen GVO-frei

## Zuchtwerte aus der Bundesrepublik Deutschland (schwarzbunte Bullen)

Name des Bullen	HB-Nr.	Vater	Muttersvater	Zuchtwertschätzung					RZM	RZE	RZS	RZN	RZR	RZG
				Milch-Kg	F-%	F-Kg	E-%	E-Kg						
Adlon P Pp*	265390	Adagio	Rubicon	- 361	0,43	28	0,27	14	113	131	121	115	128	130
Alamo	264440	AltaSpring	Fanatic	905	-0,01	34	0,04	35	125	113	104	121	95	131
Aragon	264676	Araxis	Racer	326	0,10	24	0,22	34	122	108	114	108	110	123
Barlou	264757	Baltikum	Epochal	1228	0,00	49	0,04	47	134	106	108	99	93	125
Barbados	681830	Battlecry	Racer	- 384	0,48	32	0,15	1	108	130	125	123	99	124
Basta	263760	Ballisto	Epic	82	-0,03	0	0,08	11	105	102	110	115	112	113
Belami	265810	Benz	Superhero	1130	0,18	66	0,10	50	140	104	107	128	103	141
Berlin	265800	Benz	Superhero	52	0,22	25	0,19	21	116	99	115	119	123	127
Best Benz	619200	Benz	Damaris	1047	0,01	43	0,06	43	131	99	100	121	109	130
BG Radames RDC	509024	Styx Red	Silver	143	0,25	32	0,02	7	111	122	120	123	101	128
BG Riga	509025	Gymnast	AltaSpring	1270	-0,16	32	-0,11	31	123	119	121	122	104	133
BG Stefan	509327	Barbados	Kerrigan	215	0,19	28	0,11	19	116	120	122	124	107	135
Board	681573	Boss	Epic	979	-0,02	36	0,06	40	128	106	117	111	105	125
Bobby	265830	Bonus	Dozer	834	-0,21	10	-0,12	15	110	106	101	114	110	121
Bonus	264838	Board	Bookem	1341	-0,33	15	-0,05	40	123	120	111	102	98	122
Boss	262400	Bookem	Man-O-Man	97	0,15	19	0,22	26	117	105	102	101	115	115
Calvin	265895	Casino	Finder	1671	0,10	79	0,02	60	148	115	111	131	82	149
Canetti	769100	Casino	Kerrigan	1598	0,09	75	-0,08	45	140	122	112	115	98	141
Casino	156583	DG Charley	Mardi Gras	1746	0,17	90	0,05	66	153	112	118	124	99	147
Consul	263910	Commander	Snowman	336	0,06	20	-0,01	10	110	122	84	104	92	113
Essex RDC	265555	Esperanto	Filou RDC	740	-0,30	-3	-0,04	21	109	126	118	131	105	132
Felix	265150	Federal	Montross	797	0,20	53	0,08	37	130	112	113	124	128	141
Freemax	811622	Imax	Modesty	926	0,29	69	0,09	42	137	122	89	115	108	138
Gates	266155	Gwyer RDC	Kerrigan	1393	-0,01	54	0,05	54	139	120	106	112	107	140
Gladius	823250	Gazebo	Superhero	1820	0,09	83	-0,02	61	149	114	115	118	99	150
Gypsy	265475	Gymnast	PowerballP	1978	-0,29	43	0,03	72	145	108	97	117	103	140
Gwyer RDC RDC	833283	Gymnast	Lobach	2018	-0,24	50	-0,02	67	144	110	118	123	114	145
Halifax P Pp*	833238	Hotspot P	Kerrigan	- 162	0,05	-2	0,22	17	108	112	79	112	113	119
HesekielPP PP*	685601	Hotspot P	Board	957	-0,10	27	0,07	41	126	109	106	114	118	131
Honor P Pp*	266080	Hotspot P	Barley	421	0,18	36	0,22	38	127	124	113	119	113	139
Hotspot P Pp*	684671	Superhero	PowerballP	- 10	0,26	26	0,34	34	123	114	105	121	120	130
Hulk P Pp*	685600	Hotspot P	Euclid	- 312	0,50	37	0,39	28	122	116	115	117	116	132
Huracan	833405	Hagar	Penley	728	0,18	49	0,16	43	132	105	112	114	103	134
Jameson	833199	Jetset	Ballisto	325	0,15	29	0,17	30	121	124	118	132	92	136
Jetson	264848	Jetset	Brekem	- 242	0,11	1	0,26	18	109	110	90	117	94	115
Kelvin	265111	Kerrigan	Silver	1888	-0,13	59	-0,21	40	133	115	95	102	98	126
Kent	264919	Kerrigan	Supershot	939	0,29	69	0,09	43	137	87	110	120	91	132
Lindy	265900	Lightstar	Commander	900	0,16	54	0,12	44	134	113	101	119	113	137
Lupo PP PP* RDC	265690	Lucky-PP	Milford-P	- 89	0,31	28	0,09	6	110	105	101	123	107	123
Madison	263610	Mahuva	Maxim	938	-0,19	16	-0,04	27	117	119	94	100	104	117

### Zuchtwerte aus der Bundesrepublik Deutschland (schwarzbunte Bullen)

Name des Bullen	HB-Nr.	Vater	Muttersvater	Zuchtwertschätzung				RZM	RZE	RZS	RZN	RZR	RZG	
				Milch-Kg	F-%	F-Kg	E-%							E-Kg
Malinus	811575	Modeco	Ballisto	1385	-0,26	24	-0,02	45	127	127	92	96	91	121
Marley	265525	Malinus	Battlecry	1344	0,05	60	0,10	58	142	118	107	113	96	138
Milford	264353	Missouri	Headliner	412	0,14	31	0,11	26	120	105	105	115	87	120
Milton	264121	Missouri	Snowflake	1769	-0,23	42	-0,01	59	138	118	96	112	84	132
Mirror P Pp*	265275	Mission P	Silver	675	0,37	67	0,13	38	134	96	109	106	104	127
Mission P Pp* RDC	682286	Missouri	Asterix P	794	0,01	33	0,13	42	128	99	99	105	94	120
Mister P Pp*	265270	Mission P	Silver	1127	0,35	85	0,07	47	143	108	81	101	91	128
Padre	265696	Padawan	AltaSpring	1726	-0,12	55	0,00	59	142	104	95	111	116	136
Power PP Pp*	264515	PowerballP	Shotglass	1098	-0,38	1	-0,04	33	116	96	86	108	103	114
Proximo	833403	Prosperous	Kerrigan	1559	0,22	88	0,00	53	147	107	98	115	98	142
Raffing	684971	Ragen	Silver	1238	0,26	79	0,14	59	147	130	112	116	98	146
Rolls	265151	Roxy B	Supershot	1069	-0,20	20	-0,04	32	120	111	111	121	85	125
Roman	265890	Royce	Finder	928	0,09	46	0,03	35	128	127	121	116	105	138
Rosco	265985	Royce	Wilder	790	0,37	72	-0,04	23	128	109	115	116	102	134
Royce	265101	Roxy B	Supershot	630	0,16	43	0,00	22	121	113	117	126	105	132
Simon P Pp*	685585	Semino	Board	1408	0,12	70	0,06	55	143	104	123	133	108	145
Sinus	264290	Silver	Bedford	1304	0,11	64	-0,02	42	136	110	105	107	100	131
Sirius P Pp*	264363	Silver	Earnhardt	188	0,22	30	0,13	20	117	108	87	110	113	120
Stage PP Pp*	264020	Style P	Maurice	272	0,22	33	-0,08	2	109	109	118	110	90	114
Starello RDC	811603	Styx Red	Galaxy	828	-0,10	18	-0,02	27	118	115	117	123	117	130
Stick PP Pp*	265700	Starr-P	Superstar	730	-0,10	22	-0,11	13	110	95	120	117	140	125
Suez	266075	Subzero	Outlast	458	0,61	84	0,31	49	143	121	103	113	100	143
Sultan	265110	Superhero	Silver	586	0,14	38	0,03	23	120	120	98	112	101	124
Suprem	265155	Superhero	Missouri	2247	-0,20	64	-0,07	69	149	108	115	125	110	146
Sylvert	833143	Silver	Galaxy	1129	0,02	47	0,03	43	132	114	110	114	105	132
Trend	263909	Tribune	Mogul	763	-0,38	-11	-0,21	3	99	124	97	114	106	113
Yearwood	768901	Yoda	Bandares	931	0,05	43	0,12	45	132	115	116	123	112	138

### Zuchtwerte aus der Bundesrepublik Deutschland (rotbunte Bullen)

Name des Bullen	HB-Nr.	Vater	Muttersvater	Zuchtwertschätzung				RZM	RZE	RZS	RZN	RZR	RZG	
				Milch-Kg	F-%	F-Kg	E-%							E-Kg
Acryl PP PP	R 997313	Abi Red PP	Battlecry	659	0,35	62	0,07	30	129	114	106	122	98	130
Andy-Red	R 265550	Anreli	Rocky	374	0,60	74	0,19	32	133	111	107	117	104	137
Arino Red	R 833134	ArchiveRed	Sympatico	859	0,20	55	0,04	34	129	124	102	93	94	122
Broker PP Pp*	R 917620	Born P RDC	Blue P RDC	677	0,30	58	0,00	24	125	101	94	118	110	127
Deko-Red P Pp*	R 264060	Debutant	Snowman	450	-0,13	6	-0,06	10	106	102	102	105	108	107
Grando Red	R 833399	Gywer RDC	Mission P	1861	-0,20	54	0,04	69	146	119	119	116	98	146
Mix-Red PP Pp*	R 265393	Mission P	Apoll P	1178	0,11	60	-0,05	35	131	104	91	109	93	123
Percey-Red	R 265560	Pace Red	Apoll P	1375	-0,17	39	-0,03	45	131	92	113	118	102	128
Sam Red P Pp*	R 833391	Spark Red	Hologram P	1558	-0,12	50	-0,09	44	133	122	119	123	109	144

### Zuchtwerte aus der Bundesrepublik Deutschland (rotbunte Bullen)

Name des Bullen	HB-Nr.	Vater	Muttersvater	Zuchtwertschätzung				RZM	RZE	RZS	RZN	RZR	RZG	
				Milch-Kg	F-%	F-Kg	E-%							E-Kg
Sir-Red	R 266070	Simplicity	Mission P	503	0,26	46	0,17	34	127	131	107	111	95	135
Solitaire P Pp*	R 917617	Salvatore	Ballisto	842	0,19	54	0,13	43	134	116	119	129	104	139
Solito Red	R 833299	Salvatore	Atwork	498	0,25	45	-0,06	11	116	141	125	140	115	143
Spark Red	R 833267	Salvatore	Debutant	2189	-0,51	30	-0,17	57	135	127	127	123	111	143
Stormy Red	R 917604	Styx Red	Rubicon	985	-0,31	9	-0,17	17	110	122	115	125	109	128

### Zuchtwerte von Importpermabullen (rotbunte Bullen)

Name des Bullen	HB-Nr.	Vater	Muttersvater	Zuchtwertschätzung				RZM	RZE	RZS	RZN	RZR	RZG	
				Milch-Kg	F-%	F-Kg	E-%							E-Kg
Crown-Red	R 298446	Apprentice	Delta 1427	442	0,41	59	0,19	34	130	129	118	127	101	138
Jim P-Red Pp	R 298387	Adapter P	Snow RF	1125	-0,18	27	-0,01	38	125	120	111	119	103	134
Styx Red	R 298351	Entitle	Sympatico	1464	-0,61	-6	-0,32	17	107	122	109	124	103	125
Swingman	R 298438	Apprentice	Delta 1427	1194	-0,03	46	-0,16	25	123	122	125	130	107	136

### Zuchtwerte aus dem Ausland (schwarzbunte Bullen)

Name des Bullen	HB-Nr.	Vater	Muttersvater	Zuchtwertschätzung				RZM	RZE	RZS	RZN	RZR	RZG	
				Milch-Kg	F-%	F-Kg	E-%							E-Kg
Adagio Pp	508187	PowerballP	McCutchen	860	0,05	40	0,00	30	124	116	115	108	118	128
Bali	508977	Legendary	Montross	-516	0,40	19	0,18	0	104	121	113	134	131	131
Balisto	889248	Bookem	Watson	145	0,46	54	0,39	45	135	108	110	114	97	131
Basic	508978	Frazzled	AltaSpring	1072	-0,03	39	-0,15	20	119	106	125	120	106	125
Benz	508537	Franchise	Montross	308	-0,08	4	0,15	27	114	113	99	117	111	122
Bookem	889128	Planet	Ramos	579	-0,12	10	0,03	23	113	111	114	111	120	120
Builder P Pp*	509021	Esperanto	PowerballP	-254	0,47	37	0,22	13	115	102	114	108	105	118
Cahill	508624	Supershot	Montross	1358	-0,34	15	-0,09	37	121	111	113	131	107	132
Capone	509744	Renegade	Modesty	1631	-0,01	64	0,07	64	146	123	97	116	105	148
Chassy	508105	Troy	McCutchen	1362	-0,21	30	-0,01	46	129	98	112	111	106	125
Chilton	509142	AltaRobson	Supershot	534	0,16	38	0,27	48	132	104	108	127	122	140
Commander	889271	Mogul	Observer	1061	0,16	60	0,07	44	136	123	105	102	89	129
Copyright	509238	Imax	Jedi	1564	0,08	71	-0,13	38	135	119	104	110	100	132
Diverse	509790	Solution	Modesty	-11	0,27	27	-0,03	-3	105	107	106	131	118	131
Donahue	509489	Pontiff	Modesty	1864	0,10	86	0,01	66	152	102	101	112	101	144
Epic	889147	Super	Baxter 2	548	-0,18	2	-0,08	10	105	116	94	110	96	111
Esperanto	500012	Final	G-Force	818	-0,10	21	-0,01	27	118	120	108	126	103	133
Eugenio	508158	Supershot	McCutchen	1160	-0,01	45	-0,14	24	122	126	113	124	105	137
Finder	500085	Ballisto	Epic	-447	0,57	38	0,23	7	113	116	126	127	107	128
Fitness	508869	Magister	Ballisto	878	-0,08	26	0,07	38	125	104	124	109	99	124
GGA Palmer	509509	Padawan	Superhero	1332	-0,32	16	0,07	54	130	120	112	122	121	143
Gymnast	508247	Doorsopen	Jabir	1488	-0,01	58	0,06	58	142	121	111	116	111	141
Hagar	508763	Ragen	Pure	268	0,38	51	0,25	35	129	106	95	118	106	132

## Zuchtwerte aus dem Ausland (schwarzbunte Bullen)

Name des Bullen	HB-Nr.	Vater	Muttersvater	Zuchtwertschätzung					RZM	RZE	RZS	RZN	RZR	RZG
				Milch-Kg	F-%	F-Kg	E-%	E-Kg						
Impression	507112	Socrates	Potter	243	-0,15	-6	-0,15	-8	95	111	100	103	95	100
Kerrigan	508018	Kingboy	Número Uno	985	0,02	41	0,04	38	128	108	107	104	97	122
King Doc	508604	Kingboy	Mack	1009	0,05	45	0,01	35	128	123	92	112	103	128
Kingpin	507399	McCutchen	Observer	19	0,18	19	-0,01	0	105	121	111	102	102	111
Lambda	508317	Delta 1427	Número Uno	797	0,11	44	0,03	31	125	124	109	122	105	134
Luster Pp	508850	Zipit-P	Kingboy	799	0,30	65	0,01	28	129	130	113	116	106	133
Manitoba	508495	Supershot	Delta 1427	524	0,16	39	0,04	22	120	94	122	130	112	127
Mayflower	508123	Snowman	Socrates	1582	-0,30	28	-0,06	47	129	102	114	114	105	124
Merryguy	509061	DG Charley	Montrass	2185	0,00	87	-0,10	62	151	102	114	120	100	142
Missouri	507464	Day	Robust	1927	-0,41	27	-0,16	47	129	109	114	111	93	126
Mogul	506694	Dorcy	Marsh	416	0,28	47	-0,05	9	116	117	94	105	98	117
Murphy	509495	Charl	Delta 1427	903	0,17	55	-0,11	19	122	109	113	123	121	133
Obelix	509235	Kerrigan	Commander	1972	-0,16	59	-0,10	56	141	118	87	102	97	132
Octane	507439	McCutchen	Observer	1040	-0,30	8	-0,23	10	107	118	113	94	98	106
Padawan	508626	Jedi	Enforcer	1007	-0,40	-5	0,14	50	123	102	111	117	128	130
Penley	507578	Platinum	Shamrock	462	0,08	27	0,02	19	115	108	130	115	108	124
Pledge	508140	Pulsar	Shan	155	0,29	37	0,07	13	115	124	115	108	110	125
Prosperous	508815	Magnus	Supershot	1219	0,17	68	0,09	52	141	115	129	118	92	138
Pursuit	509013	Imax	Profit	963	0,27	69	0,07	41	136	123	106	137	115	150
Radar	509430	Imax	Rubicon	-212	0,76	68	0,21	14	123	116	70	93	87	115
Reflector	508284	Mogul	Super	493	-0,07	12	0,17	35	120	122	100	129	101	132
Roxy B	507991	Ballisto	Mogul	397	-0,04	12	0,14	29	117	116	108	107	96	118
Rubicon	507585	Mogul	Robust	634	0,73	104	0,15	39	144	121	105	116	97	141
Salvatore RDC	508161	Supershot	Sympatico	1831	-0,18	51	-0,19	41	132	127	125	131	109	144
Sharpe	508259	Alta1Stola	Epic	1699	-0,18	46	-0,11	45	133	124	99	107	85	129
Silver	889280	Mogul	Snowman	563	0,42	68	0,03	23	127	118	99	107	102	128
Solo	508242	Missouri	Headliner	1021	-0,23	14	-0,18	15	111	95	108	107	96	109
Sonic	508395	Silver	Multiply	984	0,40	84	-0,06	27	133	105	121	120	110	136
Sound Syst	508318	Silver	Supersire	1210	0,25	77	0,00	42	139	107	100	105	107	128
Subzero	508916	Wrench	Midnight	327	0,44	60	0,26	39	133	112	95	116	116	132
Superfly	509385	Radical	Prowler	919	0,11	49	-0,04	28	125	93	111	118	97	128
Supershot	500176	Supersire	Super	1418	-0,29	23	-0,03	45	127	105	114	130	111	136
Supersire	506805	Robust	Planet	903	0,10	47	-0,04	27	124	94	105	114	103	121
Supreme	508447	Cashflow	Platinum	1162	0,18	66	0,16	58	144	106	128	121	99	142
VH Crown	509171	DG Charley	Silver	1143	0,32	82	0,05	46	142	105	118	118	96	136
Wildler	507946	Stoic	Mogul	301	0,34	48	0,22	34	128	117	92	115	100	131
Yoyo	889500	Tailor	Yowza	1348	0,02	56	0,00	46	135	109	120	123	111	138

### Zuchtwerte deutscher Bullen auf rein genomischer Basis (schwarzbunt)

Name des Bullen	HB-Nr.	Vater	Muttersvater	Zuchtwertschätzung				RZM	RZE	RZS	RZN	RZR	gRZG	
				Milch-Kg	F-%	F-Kg	E-%							E-Kg
Adwin	833502	Adaway	Legacy	1500	-0,08	50	-0,07	44	133	120	116	128	119	156
Aristo	267160	Arrozo	Gamechange	1876	0,16	94	0,03	68	155	119	114	110	111	150
Arizona	690600	Arrozo	Merryguy	1556	0,10	74	0,04	58	145	112	116	126	110	159
Basket PP Pp*	266949	Bachelor P	Hotspot P	190	0,20	29	0,14	21	117	126	115	121	107	138
Beluga	266670	Best Benz	Padawan	1322	0,03	55	0,06	53	139	106	114	124	119	145
Campus	267450	Camus	Best Benz	1632	-0,02	63	-0,03	53	140	121	115	129	106	152
Camus	769500	VH Crown	Semino	803	0,29	64	0,09	38	133	121	122	125	105	144
Candy	267171	Carenzo	Chilton	1235	0,15	66	0,01	43	137	117	127	127	115	152
Capitol	833529	Carenzo	Merryguy	1849	0,13	89	-0,04	59	150	121	116	126	112	158
Capri	267455	Camus	Best Benz	1304	0,11	65	0,01	46	138	119	105	119	110	146
Carenzo	823256	VH Crown	Federal	1030	0,13	56	0,04	40	133	127	120	119	109	143
Carlos	267560	Castelli	VH Crown	1686	0,28	101	-0,14	42	144	129	114	115	108	154
Caruso	266494	Chilton	Gymnast	779	0,16	48	0,09	37	129	117	114	122	128	145
Castelli	833487	Calvin	Prosperous	1566	0,17	83	-0,08	45	141	123	114	113	97	148
Champion	690900	Clapton	Freemax	1203	0,24	75	0,07	49	142	127	116	129	116	160
Clapton	769401	VH Crown	Cameron	876	0,03	38	0,05	36	126	130	119	119	110	139
Comeback	619239	Commitment	Entity	511	0,52	77	0,17	36	135	125	117	127	113	155
Concept	833484	VH Crown	Malinus	727	0,33	65	0,12	38	134	129	117	115	98	142
Daniel	266365	Dateline	Imax	1139	0,04	50	0,02	41	132	124	125	110	105	139
Dragon P Pp RDC	797730	Dynamic P	Spark Red	1323	-0,06	45	-0,07	38	129	127	115	121	109	149
Fokus	267300	Foreman	Merryguy	1399	0,08	65	0,03	52	141	122	103	128	113	156
Foreman	823268	Freemax	Rubicon	1237	0,18	70	0,06	50	141	122	93	115	112	145
Game P RDC Pp* RDC	573748	Gywer RDC	Lighter	1300	-0,05	46	-0,02	42	131	108	115	114	115	137
Genius	266275	Gywer RDC	Trend	1276	-0,16	33	-0,09	34	124	132	116	119	105	143
Gigant	266355	Gigabyte	Malinus	136	-0,02	3	0,08	13	107	139	116	118	119	135
Gladius	267161	Gladius	Hothead	1694	0,05	74	-0,07	50	142	121	121	122	101	153
Hottop P Pp*	811700	Halifax P	My Dream P	815	0,30	66	0,21	51	140	112	99	118	107	146
Keeper	499267	Monteverdi	Aristocrat	1733	0,03	72	-0,03	56	144	120	115	127	115	158
Kenny	266100	Keith	Superhero	872	0,23	60	0,14	46	136	115	112	120	106	143
Madtime	823301	Mahomes	Pursuit	1587	0,13	79	0,06	61	148	115	113	124	114	159
Makro PP Pp* RDC	267210	Matty PRDC	Builder P	188	0,27	36	0,02	9	113	139	117	121	103	140
Manitu	100033	Manhattan	Durable	1591	-0,01	62	-0,04	50	139	131	116	124	113	154
Matty PRDC Pp* RDC	685604	Match P	Salvatore	1054	0,27	72	0,08	45	139	116	106	118	104	143
Metro	266282	Merryguy	Supreme	1020	0,52	99	0,10	46	146	108	117	116	97	145
Migel	811642	Milktime	Rubi-Asp	1698	-0,20	44	-0,11	46	132	115	119	121	107	144
Mike	267170	Migel	Rafting	1923	-0,27	44	-0,14	49	134	127	120	124	106	152
Milo	267282	Migel	Mick	1702	-0,02	65	0,01	60	144	124	111	122	110	155
Mirco	266363	Mick	Reserve	940	0,18	57	0,10	43	134	126	112	118	111	149
Montague	619255	Monteverdi	Honda	1406	0,09	66	-0,01	48	139	128	116	125	120	157
Nevada	267222	Nexus	Durable	995	0,18	60	0,13	49	138	116	117	125	116	153

### Zuchtwerte deutscher Bullen auf rein genomischer Basis (schwarzbunt)

Name des Bullen	HB-Nr.	Vater	Muttersvater	Zuchtwertschätzung				RZM	RZE	RZS	RZN	RZR	gRZG	
				Milch-Kg	F-%	F-Kg	E-%							E-Kg
Paolo	266939	GGA Palmer	Hagar	1085	0,05	49	0,16	55	138	121	101	112	106	141
Pepper	267520	Pegasus	Crownmax	845	0,31	68	0,15	46	139	123	106	119	105	149
Plefer	267040	Pikachu	Prosperous	1925	-0,02	73	-0,07	58	145	123	112	110	104	148
Prime	267030	Proximo	Hagar	1395	0,26	85	0,04	53	146	114	105	123	99	151
Radius	266767	Radar	Hagar	1652	0,02	68	0,02	59	145	118	106	112	99	142
Rastor P Pp*	833495	Radar	My Dream P	644	0,11	37	0,11	34	125	135	112	113	102	140
Samuel P Pp* RDC	266353	Solitaire P	Semino	1227	0,13	63	0,05	48	138	117	107	114	104	140
Sanchez P Pp RDC	158525	Solitaire P	Gymnast	1058	0,05	48	0,02	39	130	133	118	115	107	141
Scott PP Pp*	769800	Star P RDC	Match P	637	0,44	73	0,17	41	137	121	120	119	113	151
Secundus	619231	Simon P	Agronaut	1044	0,18	62	0,12	50	139	118	117	116	110	147
Shout RDC RDC	689762	SputnikRDC	Swift	1137	0,18	65	0,08	49	139	116	120	128	111	153
Sienna PP Pp*	266777	Simon P	Hotspot P	585	0,27	52	0,13	34	129	107	115	116	111	137
Simba P Pp*	266588	Simon P	Casino	946	0,22	62	0,18	53	140	114	112	119	109	145
Skater	833504	Skelton	Gwyer RDC	823	0,20	55	0,20	51	137	138	110	116	114	151
Sketch	266940	Skelton	Rafting	1021	0,07	49	0,14	50	136	132	111	105	103	141
Solar	266360	Soundcloud	Garick	751	0,10	41	0,00	26	122	128	119	115	114	136
Solist	266590	Soundcloud	Benz	944	0,30	71	0,08	41	137	128	108	114	116	144
Sound PP Pp* RDC	266370	Solitaire P	Sirius P	584	0,03	26	0,04	25	118	124	108	115	110	130
Star P RDC Pp* RDC	688210	Solitaire P	Semino	1400	-0,05	49	0,05	54	138	108	123	121	105	142
Stream P Pp*	267165	Star P RDC	Benz	1604	-0,21	39	-0,04	51	134	115	117	128	119	150
Strong P Pp*	575314	Star P RDC	Prosperous	1359	-0,08	45	0,02	49	134	133	128	124	109	154
Sunny P Pp*	266660	Simon P	Kerrigan	900	0,09	46	0,06	37	129	111	116	122	109	141
Sunrise	266666	Superfly	Rio	2110	-0,02	82	-0,12	57	147	114	116	115	101	149
Sunset	266770	Superfly	Gymnast	304	0,46	61	0,13	25	126	116	111	126	113	143
Suntro P Pp*	267515	Sunny P	Royce	1229	0,10	61	0,01	43	135	127	109	119	108	148
Surfer	267565	Sunrise	Copyright	2422	0,00	96	-0,04	78	160	117	115	119	104	159
Sussex	266373	Suprem	Sylvert	1689	-0,10	56	0,01	59	142	124	116	109	102	143

### Zuchtwerte deutscher Bullen auf rein genomischer Basis (rotbunt)

Name des Bullen	HB-Nr.	Vater	Muttersvater	Zuchtwertschätzung				RZM	RZE	RZS	RZN	RZR	gRZG	
				Milch-Kg	F-%	F-Kg	E-%							E-Kg
Asco-Red	R 266930	ATop-Red	Anrelli	931	0,28	68	0,09	42	136	123	110	123	114	150
Astra Red	R 586998	ATop-Red	Pace Red	1059	0,01	45	-0,05	32	126	133	115	123	115	147
Atoll Red	R 586997	ATop-Red	Styx Red	938	-0,32	6	-0,13	19	110	126	120	128	113	143
Cash-Red P Pp*	R 267566	Cartoon P	Sir-Red	975	0,20	60	0,13	48	137	130	120	125	108	158
Feit Red P Pp*	R 833541	Freestyle	Solitaire P	1019	0,08	51	-0,05	31	127	142	123	127	111	154
Fred Red P Pp*	R 833540	Freestyle	Solitaire P	771	0,05	37	0,09	36	126	143	107	124	107	153
Gary-Red	R 266150	Gwyer RDC	Styx Red	1488	-0,46	11	-0,24	26	115	128	125	131	119	145
Genesis P Pp*	R 917658	Gwyer RDC	Mission P	1586	-0,26	36	-0,11	43	129	119	104	125	106	143

### Zuchtwerte deutscher Bullen auf rein genomischer Basis (rotbunt)

Name des Bullen	HB-Nr.	Vater	Muttersvater	Zuchtwertschätzung				RZM	RZE	RZS	RZN	RZR	gRZG	
				Milch-Kg	F-%	F-Kg	E-%							E-Kg
Groovy P Pp	R 997520	Gywer RDC	PowerballP	758	0,32	63	0,13	40	134	121	97	104	113	136
Keane PP Pp*	R 917695	Mars Red P	Solitär P	1081	0,16	61	0,11	49	138	136	119	124	111	154
Magic-Red	R 267205	Matty PRDC	Solitär P	1929	-0,14	64	-0,07	59	144	131	119	120	101	153
Mayson P Pp*	R 997630	Matty PRDC	Gywer RDC	1009	0,12	53	0,06	42	133	129	114	122	115	149
Member PP Pp*	R 917691	Matty PRDC	Solitär P	1085	0,38	85	0,14	52	145	125	118	124	105	155
Mo Red PP Pp*	R 823295	McDonald	Match P	1260	0,20	73	-0,04	40	137	141	124	118	112	154
Ranking P Pp*	R 917698	Ranger Red	Solitär P	1293	0,09	63	0,01	46	137	133	124	123	107	156
Redford	R 997701	Ranger Red	Ronald	2082	0,06	92	-0,14	57	149	136	130	123	102	162
Sandro P Pp*	R 586251	Solito Red	Face Red	543	0,30	52	0,07	26	125	142	113	116	109	143
Security P Pp*	R 917657	Solitär P	Styx Red	428	0,10	27	0,10	25	118	134	107	120	111	138
Serge Red	R 924772	Shimmer	Styx Red	1654	-0,16	50	-0,10	47	134	127	117	124	105	151
Six Red PP Pp*	R 833437	Solitär P	Born P RDC	956	0,33	73	0,03	37	135	110	114	114	100	139
Sky-Red PP Pp*	R 266285	Solitär P	Lucky-PP	109	0,56	58	0,24	26	126	122	114	114	101	135
SokratesPP Pp*	R 159007	Solitär P	Mission P	1482	0,04	66	0,03	55	142	119	109	111	96	139
Soli-Red P Pp*	R 266500	Solitär P	Styx Red	2169	-0,18	68	-0,11	63	146	121	115	115	93	143
Sorelio P Pp	R 793070	Solitär P	Gymnast	1206	-0,04	45	-0,02	39	130	121	119	122	107	141
Sox-Red PP Pp*	R 267323	Sorelio P	My Dream P	675	0,53	81	0,23	46	141	117	117	112	106	145
Spot-Red P Pp*	R 267101	SputnikRDC	Match P	2077	-0,22	60	-0,16	54	141	128	118	118	107	153
Spotlight	R 917680	SputnikRDC	Gywer RDC	2021	-0,23	57	-0,08	62	143	119	126	125	112	157
Spread P Pp*	R 917681	SputnikRDC	Solitär P	1518	-0,07	55	0,00	53	138	128	112	125	109	154

### Zuchtwerte ausländischer genomischer Bullen auf deutscher Basis (schwarzbunt)

Name des Bullen	HB-Nr.	Vater	Muttersvater	Zuchtwertschätzung				RZM	RZE	RZS	RZN	RZR	gRZG	
				Milch-Kg	F-%	F-Kg	E-%							E-Kg
Bennie	509730	Timberlake	AltaRobson	2193	0,00	87	-0,02	73	156	114	106	109	100	146
Enclave	772691	Regal	Legacy	1273	0,35	91	0,12	58	150	114	122	130	120	163
Kazaam	500570	No Excuse	Riveting	914	0,26	65	0,13	46	138	122	110	124	119	153
Nexus	509877	AltaCabot	Frazzled	542	0,17	40	0,07	27	122	116	131	129	119	146
Paparazzi	500999	Einstein	Milktime	1221	0,13	64	0,10	53	141	120	120	119	110	151
Pegasus	500004	Dropkick	Fabulous	1428	0,03	60	-0,02	47	137	128	111	119	110	145
Pikachu	509681	Charl	Gymnast	1432	0,30	92	0,04	54	148	117	99	111	113	147
Public	509675	Marius	Modesty	1330	0,20	76	0,07	54	144	110	100	112	105	141
Ridercup	500938	Lariat	Resolve	735	0,38	71	0,14	41	136	125	114	121	116	152
Rocksongs	501162	Blizzard	Alcove	574	0,43	70	0,14	35	133	132	114	124	113	154
Rover	500936	AltaZazzle	Positive	748	0,67	103	0,13	40	144	123	105	121	114	156
Soy sauce	500574	Parfect	Legacy	1447	0,08	67	0,03	53	141	127	106	123	110	154



### Zuchtwerte ausländischer genomischer Bullen auf deutscher Basis (rotbunt)

Name des Bullen	HB-Nr.	Vater	Muttersvater	Zuchtwertschätzung				RZM	RZE	RZS	RZN	RZR	gRZG	
				Milch-Kg	F-%	F-Kg	E-%							E-Kg
Augustus P Pp*	R 298581	Solitair P	Silky	1090	0,07	52	0,05	43	133	128	123	116	105	143
Bolitar Pp*	R 298654	Solitair P	Jim P-Red	847	0,10	45	0,18	48	134	122	109	119	99	143
Cartoon P Pp*	R 298632	ATop-Red	Handy	259	0,35	45	0,18	26	123	117	122	133	115	148
Freestyle	R 298571	Gywer RDC	Born P RDC	1164	0,10	58	0,04	45	135	126	118	117	111	150
I Am RedPP PP	R 298612	Solitair P	Powerful	1324	-0,24	29	-0,06	40	126	118	114	123	109	139
Louis P Pp*	R 298591	Gywer RDC	Handy	2039	-0,27	53	-0,06	64	143	116	99	115	111	145
Rammstein	R 298670	Jayvano	Jacuzzi	1813	0,02	77	0,07	71	152	124	109	117	103	158



# Aktion vom 1. Februar bis 31. März 2024

## ALcide 4XLA®

Alcide  
**UDDERgold®**  
POWERED BY  
ASC TECHNOLOGY  
**PLATINUM**

Das Zwei-Komponenten-Dippmittel der USA-Spitzenbetriebe mit deutscher Biozidanmeldung! Pflegendes und zugleich hocheffektives, sprühfähiges Euterdesinfektionsmittel auf Basis von Chlordioxid. 4XLA® ACTIVATOR D stets nur in Kombination mit 4XLA® BASE D anwenden. Das Produkt besitzt eine hervorragende Desinfektionsleistung (besonders gegen Staph. aureus). Es ist frei von Jod und Chlorhexidin und enthält hochwertige Pflegekomponenten.

Alcide UDDERgold® Platinum ist ein Zweikomponentenpräparat (Aktivator und Basis) mit hervorragender Desinfektionsleistung gegen Mastitiserreger wie Staphylococcus aureus, Streptococcus agalactiae, Streptococcus dysgalactiae, Streptococcus uberis oder Escherichia coli auf der Zitzenhaut. Hochwertige Pflegekomponenten und ein besonderer Säureschutzmantel machen die Zitzenhaut geschmeidig und widerstandsfähig. Die Gelformulierung bildet bis zum nächsten Melken eine schützende Barriere auf der Zitzenspitze.



+



**Base**

**Activator**



+



**Base**

**Activator**

Bei Abnahme von einem Set bekommen Sie  
eine hochwertige Kälberdecke (26,99€);  
bei Abnahme von zwei Sets bekommen Sie  
1 x 14 kg Topwash (84,20 €)

**GRATIS**



Name: \_\_\_\_\_  
Straße: \_\_\_\_\_  
PLZ/ Ort: \_\_\_\_\_

Sichern Sie sich Ihre Prämie und bestellen Sie per Mail  
([info@ohg-genetic.de](mailto:info@ohg-genetic.de)) oder bei Ihrem Tierzuchttechniker.

Osnabrücker Herdbuch eG  
Tel.: 0 54 22 / 987 - 0

Ochsenweg 40-42  
[info@ohg-genetic.de](mailto:info@ohg-genetic.de)

49324 Melle-Föckinghausen

Biozidprodukte vorsichtig verwenden. Vor Gebrauch stets Etikett und Produktinformationen lesen.

# OHG Agrarprodukte - *Mit Sicherheit die richtige Wahl!*

	Artikel-Nr.	Artikel-Bezeichnung	Preis netto
<b>DIPPMITTEL</b>	2095	MH-Lactifilm, 20 kg Kanister	117,00 €
	2098	MH-Lactifilm, ab 3 Kanister à 20 kg, pro Kanister	112,00 €
	2094	MH-LactiSpray, 20 kg Kanister	70,00 €
	2099	MH-LactiSpray, ab 3 Kanister à 20 kg, pro Kanister	67,00 €
	<b>2075 Aktion</b>	<b>4XLA A+B, Activator + Base, 2 x 20 kg Kanister = 1 Set</b>	<b>239,00 €</b>
	<b>2076 Aktion</b>	<b>UDDERGOLD Activator+Base, 2 x 20 kg Kanister=1 Set</b>	<b>279,80 €</b>
	5059	POWER BLUE MIX A+B, 2 x 20 kg Kanister = 1 Set	217,00 €
	2070	Risorsa Easy (Mix) A+B, Activator+Base, 2 x 20 kg Kanister = 1 Set	210,00 €
	2071	Risorsa Easy (Mix) A+B, Activator+Base, 2 Sets, pro Set	200,00 €
	2080	Risorsa Strong (Duo) A+B, Activator+Base, 2 x 20 kg Kanister = 1 Set	210,00 €
	2081	Risorsa Strong (Duo) A+B, Activator+Base, 2 Sets, pro Set	200,00 €
	2100	MH-Iodine S, 20 kg Kanister	73,40 €
	2110	MH-Iodine S, ab 3 Kanister à 20 kg, pro Kanister	71,00 €
	2101	MH-Iodine Film, 20 kg Kanister	78,40 €
	2111	MH-Iodine Film, ab 3 Kanister à 20 kg, pro Kanister	76,00 €
	2090	MH-Raidip 5000, jodhaltig, 20 kg Kanister	72,60 €
	2115	MH-Raidip 5000, ab 3 Kanister à 20 kg, pro Kanister	70,00 €
	2085	Eimü Doppeldip, 25 kg Kanister	107,00 €
	2010	Dippbecher mit Rücklaufsperr	9,50 €
	2011	Dippbecher mit Rücklaufsperr, Ersatzunterbecher	4,00 €
2012	Schaum-Dippbecher	12,50 €	
2055	Pumpe für 20-, 30-kg Kanister	7,00 €	
<b>EUTERKONTROLLE/ -REINIGUNG</b>	2077	Vordippmittel Alcide PREGold, Activator + Base, 2 x 20 kg Kanister = 1 Set	245,00 €
	<b>9048 Aktion</b>	<b>Vordippmittel Eimü Prema Clean, 20 kg Kanister</b>	<b>97,50 €</b>
	3031	OHG Clean, feuchte Eutertücher, Nachfüllp. mit 1000 Tüchern	21,00 €
	3032	OHG Clean, feuchte Eutertücher, ab 4 Nachfüllpackungen, pro Packung	20,00 €
	3030	OHG Clean, feuchte Eutertücher, Eimer mit 1000 Tüchern	23,50 €
	3033	Putztuchrolle / Doppelrolle blau 3-lagig 22 x 36 cm, 2 x 1000 Blatt	33,00 €
	3034	Wandrollenhalter für Putztuchrollen	27,50 €
	2020	Schalmtest, 1 Liter Flasche	5,80 €
	2021	Schalmtest, 5 Liter Kanister	23,60 €
2025	Schalmtest Testbesteck	8,00 €	
<b>MELKHYGIENE</b>	1101	Melkperfekt AC, alkalisch, Melkmaschinenreiniger, 25 kg Kanister	36,50 €
	1104	Melkperfekt AC, alkalisch, 245 kg Fass	278,00 €
	1109	Melkperfekt S, sauer, Melkmaschinenreiniger, 24 kg Kanister	33,10 €
	1110	Melkperfekt S, sauer, 235 kg Fass	256,00 €
	1114	Roboterreiniger LE-A, 25 kg Kanister	51,25 €
	1119	Roboterreiniger LE-S, 25 kg Kanister	61,25 €
	1124	Asiral Melkperfekt A chlorfrei, 25 kg Kanister	50,75 €
	1125	Asiral Melkperfekt SO chlorfrei, 24 kg Kanister	38,85 €
	2123	Ferdei-Rox, Jodreiniger 10 kg Kanister	44,50 €
	1132	Peressigsäure 15 %, 20 kg Kanister, Zwischendesinfektion für Melkzeug	49,00 €
	1201	Milchfilterschläuche, 250 x 58 mm, 250 Stück Packung	12,75 €
	1301	Milchfilterschläuche, 250 x 58 mm, 4 x 250 Stück, pro Packung	11,48 €
	1202	Milchfilterschläuche, 320 x 58 mm, 250 Stück Packung	15,65 €
	1302	Milchfilterschläuche, 320 x 58 mm, 4 x 250 Stück, pro Packung	14,09 €
	1203	Milchfilterschläuche, 455 x 58 mm, 250 Stück Packung	18,70 €
	1303	Milchfilterschläuche, 455 x 58 mm, 4 x 250 Stück, pro Packung	16,83 €
	1206	Milchfilterschläuche, 530 x 58 mm, 250 Stück Packung	23,15 €
1306	Milchfilterschläuche, 530 x 58 mm, 4 x 250 Stück, pro Packung	20,83 €	
1204	Milchfilterschläuche, 620 x 58 mm, 250 Stück Packung	24,65 €	
1304	Milchfilterschläuche, 620 x 58 mm, 4 x 250 Stück, pro Packung	22,19 €	
<b>KLAUENPFLEGE</b>	1023	Calgonit steriliz F 30, 20 kg Kanister	36,50 €
	1058	Desintec Klauenbad Spezial, 25 kg Kanister	140,00 €
	1025	Pediline, Klauenpflege, 25 kg Kanister	185,00 €
	1061	HooFoods, 20 kg Kanister, Klauenpflegemittel	81,00 €
	1052	Hoof-fit Repiderma 200 ml Dose	12,75 €
	1057	Hoof-fit Bad, 20 Liter Kanister	155,00 €
	1056	Hoof-fit Liquid, 10 Liter Kanister	129,90 €
	1050	Hoof-fit Gel, Klauenpflegemittel, 330 ml Dose	21,95 €
	1054	Klauensocke	2,00 €
	1051	Bandage für Hoof-fit Gel (450 x 10 cm)	3,25 €

	Artikel-Nr.	Artikel-Bezeichnung	Preis netto
<b>PFLEGE</b>	2040	Eusan-Liniment, Euterpflegemittel, 500 ml Flasche	15,50 €
	2041	Eusan-Liniment, ab 3 Flaschen á 500 ml, pro Flasche	14,60 €
	2042	Eusan-Liniment, 2500 ml-Flasche	71,50 €
	2044	Udder Treat Mint Euterpflegespray, 500 ml Flasche	29,95 €
	<b>1060 Aktion</b>	<b>Vacasan (früher Vagizan), 200 ml Dose inkl. 5 Kanülen</b>	<b>16,90 €</b>
<b>FUTTERZUSATZMITTEL</b>	5001	Propylenglycol, Kleingebinde (20-30 kg), je kg	<b>2,39 €</b>
	5005	Propylenglycol, Eingabepistole 200 ml	28,50 €
	5008	Propylenglycol, Eingabepistole 300 ml	29,50 €
	5020	Biopect, 5 kg Eimer	63,00 €
	5010	Calcium Feed B, 5 Liter Kanister (25 Portionen)	73,00 €
	5011	Calcium Feed B, ab 4 Kanister á 5 Liter, pro Kanister	66,50 €
	5021	Bi-Pill ab 5 Pack, pro Packung	21,50 €
	7002	Fastrack Dairy-Gel, Ergänzungsfuttermittel für Kühe, 300 ml Tube	38,00 €
	7011	Fastrack Dosierpistole für Dairy-Gel	15,00 €
	<b>5033 Aktion</b>	<b>„Boli“ CALCITOP Packung á 24 Boli</b>	<b>85,90 €</b>
	<b>5034 Aktion</b>	<b>„Boli“ PHOCALTOP Packung á 24 Boli</b>	<b>101,90 €</b>
	<b>5048 Aktion</b>	<b>„Boli“ FERTILITOP Packung á 12 Boli</b>	<b>134,90 €</b>
	<b>5047 Aktion</b>	<b>„Boli“ KETOTOP Packung á 12 Boli</b>	<b>81,90 €</b>
	<b>5036 Aktion</b>	<b>„Boli“ MINERALTOP Packung á 12 Boli</b>	<b>119,90 €</b>
	<b>5062 Aktion</b>	<b>„Boli“ ACTITOP Akut Packung á 2 Boli</b>	<b>74,70 €</b>
	<b>5058 Aktion</b>	<b>„Boli“ ACTITOP Komplex Packung á 2 Boli</b>	<b>59,90 €</b>
	<b>7027 Aktion</b>	<b>„Boli“ Applikator Universal</b>	<b>25,90 €</b>
<b>5055 Aktion</b>	<b>CALCITOP Liquid – Cal-Phos Tränke Rinder, 500 ml Flasche</b>	<b>5,99 €</b>	
<b>5056 Aktion</b>	<b>BRONCHITOP Liquid Kräuterlösung Kälber, 500 ml Flasche</b>	<b>32,30 €</b>	
<b>SCHÄDLINGS- BEKÄMPFUNG</b>	1035	Redtop, Biologische Fliegenfalle, wiederverwendbar	17,50 €
	1036	Redtop, Biologische Fliegenfalle, Nachfüllpackung	6,00 €
	1080	Fliegenfalle Redtop „Der Stall Super“ 60 x 34,5 cm, 6 Bögen + Halter	10,45 €
	1081	Fliegenfalle Silva „Die Manschette Super“ 12 Bögen	5,90 €
	1082	Fliegenfalle Redtop „Die Stallrolle Super“ 0,3 m x 9 m	10,45 €
	1086	Fensterfliegenfalle Redtop	2,15 €
	1073	InsekEX pour-on; 1 Liter Gebinde	72,00 €
	1074	InsekEX pour-on; 2,5 Liter Gebinde inkl. Pumpe	160,00 €
	1091	Grünrotin Ratten-Fertigköder (Wirkstoff Brodifacoum), 4 kg Eimer	36,50 €
1092	Ratten-Köderstation	8,00 €	
<b>SONSTIGES</b>	1001	Plastik-Überziehtiefel, 100 Stück/Packung	13,80 €
	1002	Einweg-Überziehkittel	2,00 €
	1003	Mehrweg-Overall, hellgrüner Vlies, waschbar	5,10 €
	4020	Arbeitshandschuhe, Nitri Flex, Größen: 8, 10, pro Paar	3,60 €
	3006	Besamungshandschuhe, 150 Stück/Packung	12,30 €
	2004	Ärmelschoner, 100 Stück/Beutel	8,50 €
	2001	Latexhandschuhe, 100 Stück/Packung	9,90 €
	2006	Melkhandschuhe, Fa. Showa, 100 Stück/Packung, Größe S-XL	16,10 €
	2007	Melkhandschuhe, Fa. Showa, ab 10 Packungen, pro Packung	14,00 €
	4001	Strickhalfter	2,00 €
	3001	Gleitgel, 1000 ml Flasche	4,50 €
	1005	Desinfektionsmatte, 180 cm x 90 cm x 6 cm	126,00 €
	1006	Desinfektionsmatte, 60 cm x 90 cm x 4 cm	35,00 €
	1030	Desinfektionsmittel, FL-des GA forte, 10,4 Liter Kanister	99,50 €
	2124	Kopfstütze für Kühe (Drenchhilfe)	155,00 €
9009	OHG-Hofschild	35,00 €	
<b>BEKLEIDUNG</b>	1040	Gummistiefel mit Sicherheitsstahlkappe S5, Gr. 40-48	20,50 €
	1043	BEKINA Gummistiefel mit Sicherheitsstahlkappe	55,00 €
	1045	Kittel mit Klettverschluss	50,00 €
	9067	OHG-Windbreaker	29,41 €
	9034	OHG-Arbeitsjacke, Winter	67,23 €
	9049	OHG-Sweatjacke „SCHWARZbunt“	41,93 €
	9057	OHG-Polo-Shirt „SCHWARZbunt“	12,61 €
	9060	Weste, Softshell (grün/schwarz)	42,02 €
	9061	Weste, Softshell (schwarz)	42,02 €
9066	OHG-Microfleecepullover	21,01 €	

Gültig ab 01.02.2024. Alle Preise zuzüglich Mehrwertsteuer. Freibleibendes Angebot. Irrtum vorbehalten. Weitere Informationen zu unseren Agrarprodukten und den laufenden Aktionen erhalten Sie bei unseren Besamungstechnikern oder bei Tobias Langkamp, per Telefon (05422) 987-242 oder E-Mail [tlangkamp@ohg-genetic.de](mailto:tlangkamp@ohg-genetic.de). **Wir freuen uns sehr über Ihre Anfrage!**

# Beschickerverzeichnis

Abbenhorn, R., Ostbevern	70, 98, 154, 253
Annen, R., Loxten	250, 261, 263, 283, 288
Beyer, R., Seeste	28
Bielefeld-Dalvers GbR, Dalvers	196, 240, 272, 274, 282, 292, 296
Bösemeyer, J., Westerhausen	93
Brunsmann, F., Holsten-Mündrup	53, 184
Bunge Agrar, Niedermeहन	20, 24, 27, 41, 166, 257, 299, 304
Büscher, C., Südmerzen	58, 83, 84
Buschkotte, A., Möschen	160, 279, 285
Düvel, M., Schwege	244
Esselmann, L., Druchhorn	61, 234, 248
Garner, H., Dissen	81, 222
Geers, S., Hollenstede	223, 226, 265, 277, 286, 287
Grötemeier GbR, Destel	194, 199, 202
Grothaus, S., Dratum	64, 145, 209, 217
Grünebaum, T., Vinte	157, 185, 198, 208, 225, 235, 266
Hehmann & Gerdom GbR, Destel	11
Hocke, H., Himbergen	92, 142
Hoge, F., Kattenvenne	89, 132
Holtgrewe, M., Allendorf	57, 110, 201
Höveler, J., Voltlage	124, 182, 264
Husmann, K., Andorf	9, 15
Huster, J., Gr. Mimmelage	33, 34, 103, 206, 218, 239, 243
Jesse, R., Jeggen	123
Kendeler, A., Allendorf	73
Kl. Helmkamp, C., Gr. Drehle	79, 115, 189, 200
Klowersa, S., Kl. Bokern	62, 72, 90, 302
Knapp, U., Wechte	43, 97, 195
Kolckhorst-Kahle, Haltern	19, 211
Krüger, C., Allendorf	192
Kühn-Altevogt GbR, Hagen	49, 119, 280
Langelage GbR, J., Rothertshausen	42, 76, 116
Langenhorst GbR, F., Dalvers	112, 220, 275
Langhorst GbR, Wehe	30, 133, 137, 155, 232
Langkamp, T., Hellern	180
Leyschulte-Steer GbR, Seeste	48, 68, 177, 179, 205, 228
Linkmeyer GbR, Haltern	67, 136, 191, 229, 246, 249, 260
Loxtermann, M., Hestrup	300
Lübbert, W., Schleddehausen	69, 108, 188
Mester, C., Röpke	148, 149, 231, 290
Meyer z. Reckendorf, D., Strang	56, 114, 128, 175, 252, 278
Meyer, H., Kettenkamp	55, 105, 113, 173, 207, 258, 276, 291, 294, 303
Milchhof Severinghsn., Neuenkirchen-Vörden	129, 150, 183, 224, 236, 238
Neßlage, F., Nortrup	121, 140, 167, 219, 230, 259, 268, 295
Niemeyer-Meier GbR, Harlinghausen	39, 52, 87, 109, 127, 153, 158, 214, 215, 216, 256, 307
Niemeyer, A., Schwagstorf	54, 104, 131, 143, 169, 172
Niermann, N., Schiplage	71, 122, 297, 298, 305
Nölker, T., Pye	1, 2, 4, 16, 35, 95, 144
Nunnenkamp GbR, Schröttinghausen	293, 301, 306
Plogmann-Gr. Börding GbR, Natrup	161, 233, 241
Pues, M., Laudiek	138

Redecker, H., Schwagstorf	18, 193, 271, 273
Reinermann, U., Rüsfort	3, 5, 7, 8, 13, 14, 22, 23, 25, 26, 77, 85, 96, 130, 134, 151, 156, 171, 174, 178, 269, 270
Rückin, W., Schwagstorf	36, 50, 111, 118
Rütters, T., Astrup	29, 88, 100, 168, 181
Rüther GbR, Rothertshausen	59, 242
Schmidt, H., Kettenkamp	17
Schulte GbR, R., Wechte	6, 21, 60, 91, 163, 170, 187
Schulze Holstein GbR, Vennermoor	66, 82, 139, 281
Sommer, H., Oldendorf	38, 40
Teikemeier, J., Heisterholz	80, 227, 267
Thöle, H., Westendorf	75
Thumann GbR, Vehs	47, 120, 164, 165, 237
Timmering-Brandl Milch KG, Vehs	51, 63, 94, 99, 101, 102, 106, 107, 125, 126, 135, 159, 186, 190, 203, 204, 245
Voltermann, S., Schwege	162, 197, 254
Werries, K., Eistrup	74, 117
Wiemann GbR, Hardensetten	32, 212, 247
Wischmeier, R., Föckinghausen	210, 213
Wißmann, F., Suttorf	10, 12, 31, 37, 44, 45, 46, 65, 78, 86, 141, 152, 176, 251, 255, 262, 284, 289
Wolting-Dieckmann, K., Dalvers	146, 147, 221

**Rotbunte Tiere**

8, 9, 12, 29, 45, 57, 67, 79, 93, 98, 115, 139, 141, 154, 160, 161, 163, 209, 220, 236, 246, 249, 253, 270, 281, 298

# BERGOPHOR® Spezialprodukte

## für Milchvieh - ohne Gentechnik



Die BERGOPHOR® Rinder-Mineral- und Spezialkraftfutter sind nach den Vorgaben des Standards „ohne Gentechnik“ des Verbandes Lebensmittel ohne Gentechnik e. V. (VLOG) zertifiziert.



Tiergerechte Konzepte.  
Gesundes Wachstum.  
Ökologische Verantwortung.  
Ökonomischer Erfolg.



FÜTTERN MIT SYSTEM

Ihr Ansprechpartner vor Ort:

**MICHAEL WASSMANN**

49635 Badbergen · ☎ 0172 4208334

✉ michael.wassmann@bergophor.de



Genossenschaftliche FinanzGruppe  
Volksbanken Raiffeisenbanken

**R+V-AGRARPOLICE**

# Erträge sichern. Gemeinsam und bewährt.

Die R+V-AgrarPolice ist der Rundumschutz für Ihren Betrieb –  
ab jetzt noch besser.

**Sprechen Sie mit uns!**  
**Generalagentur Berger**  
**Wolfgang Berger**

[www.wolfgang-berger.ruv.de](http://www.wolfgang-berger.ruv.de)

Lange Str. 11  
48477 Hörstel

Telefon 05459-972787

Email [G\\_Info-Berger@uv.de](mailto:G_Info-Berger@uv.de)

[agrapolice.ruv.de](http://agrapolice.ruv.de)



**Agrar  
KompetenzCenter**  
☎ 📄 📱 🌾

**Du bist nicht allein.**

# R+V



# Gut aufgestellt – mit CombiMilk Milchaustauscher



www.combimilk.de

Das Geheimnis des Erfolges liegt in einer absolut gesunden und leistungsstarken Mannschaft. Vor allem auf eine solide Abwehr kommt es an. Bringen Sie Ihren Nachwuchs in Bestform und stärken Sie seine Abwehrkräfte. Die hochwertigen CombiMilk®-Milchaustauscher gewährleisten eine optimale Versorgung. Die ausgewogene Vitalstoffausstattung und die hohe Akzeptanz von CombiMilk® sind weitere Erfolgsfaktoren. Setzen Sie auf CombiMilk® – damit auch Ihre Abwehr steht!

Weitere Infos unter 0251 . 682-1133 (gebührenfrei).

**CombiMilk** 

**Stärkt die Abwehrkräfte Ihrer Kälber.**