



OSNABRÜCKER HERDBUCH eG

Ochsenweg 40-42, 49324 Melle-Föckinghausen

Telefon (0 54 22) 9 87-0 info@ohg-genetic.de

www.ohg-genetic.de

während der Auktion in der Halle Gartlage

Telefon (0 54 22) 987-259

1235. Zuchtvieh- Versteigerung

Mittwoch, 15. November 2023

**Halle Gartlage • 49074 Osnabrück
Schlachthofstr. 48 • ☎ (05422) 987-259**

Beginn: 10:00 Uhr

Alle Tiere mit amtstierärztlichem Attest für IBR-Freiheit, BVD-Antigen negativ und innerhalb von 7 Tagen vor der Auktion serologisch auf IBR-Feldvirus **sowie mit PCR-Test auf Blauzungenvirus negativ untersucht**. Seit dem 18.10.23 mit Insektiziden oder Repellents zum Schutz vor Vektorangriffen geschützt.

Alle Bullen mit Z (Zertifikat) geprüft auf Decken und Befruchten.

Gesamt-Auftrieb 249 Tiere

Diesen Katalog, alle weiteren Berichte rund um die Auktion und alle Angebote und Ansprechpartner in der Zuchtviehvermarktung finden Sie auch auf unserer Internetpräsenz www.ohg-genetic.de!

Eintritt frei!

Liebe Kunden und liebe Beschicker,

wir freuen uns sie als Gast in der Halle Gartlage begrüßen zu dürfen. Auf der unten stehenden Skizze finden sie alle nötigen Informationen um sich in der Halle zu Recht zu finden. Wir möchten alle KUNDEN bitten, sich vor einem eventuell geplanten Kauf im Auktionsbüro zu melden. Dort erhalten Sie dann eine Bieternummer. Auch nach dem Erwerb eines oder mehrerer Tiere sind wir gerne weiter für sie da und helfen bei allen Fragen rund um Ankauf und Abrechnung.

Wir wünschen viel Erfolg bei der Auktion!

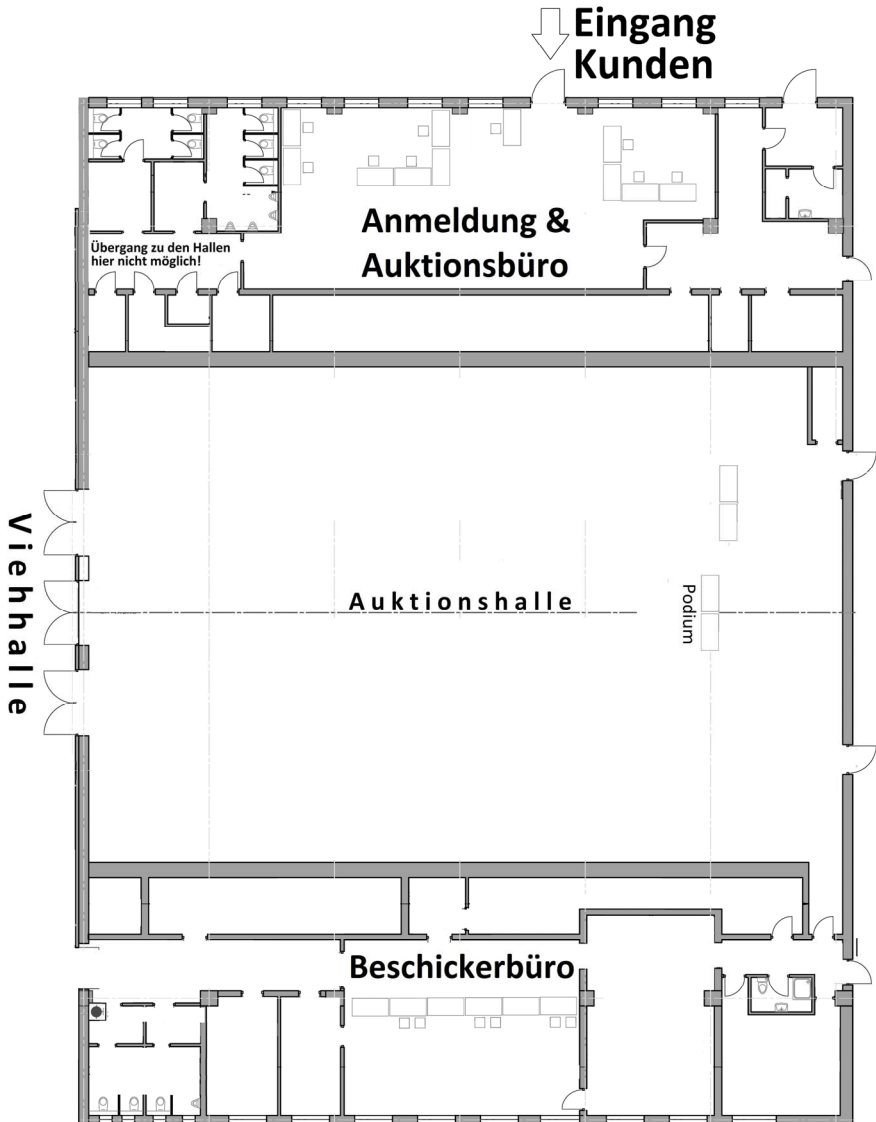



OSNABRÜCKER HERDBUCH eG

Ochsenweg 40- 42, 49324 Melle-Föckinghausen

Telefon (0 54 22) 9 87-0 info@ohg-genetic.de

www.ohg-genetic.de

während der Auktion in der Halle Gartlage

Telefon (0 54 22) 987-259

1235. Zuchtvieh-Versteigerung

Halle Gartlage • Schlachthofstraße 48, 49074 Osnabrück

Mittwoch, 15. November 2023

ZEITEINTEILUNG

Dienstag, 14.11.2023

15:00 – 16:30 Uhr Auftrieb

Mittwoch, 15.11.2023

6:00 – 7:30 Uhr Auftrieb

8:00 Uhr

Körung/Prämierung der Bullen

10:00 Uhr

Versteigerungsbeginn

Reihenfolge:

Bullen, Kühe, Färsen

- ✓ **Alle Tiere mit amtstierärztlichem Attest für IBR-Freiheit, BVD-Antigen negativ und innerhalb von 7 Tagen serologisch auf IBR-Feldvirus sowie mit PCR-Test auf Blauzungenvirus negativ untersucht.**
 - ✓ **Alle Tiere wurden seit dem 18.10.23 mit Insektiziden oder Repellents zum Schutz vor Vektorangriffen geschützt.**
 - ✓ **Alle Tiere stammen aus serologisch untersuchten leukosefreien Herden.**
 - ✓ **Alle Bullen mit Z (Zertifikat) geprüft auf Decken und Befruchten.**
-

Kaufaufträge u. Katalogbestellungen nehmen gerne entgegen:

Kataloganforderungen

Janet Barthold

(0 54 22) 9 87 – 224

Kaufaufträge für weibliche Tiere

Lukas Harms

(0 54 22) 9 87 – 256

Kaufaufträge für Bullen

Maik Wittemeier

(0 54 22) 9 87 – 251

TOP-Angebot an Holstein-Tieren in Osnabrück

Große Auftriebe und beste Auswahl bieten die Osnabrücker Auktionen. Auf den gut besetzten Auktionen jedes Mal 200 bis 400 Tiere in der Halle Gartlage in Osnabrück. Großangebot an schwarzbunten Herdbuch-Färsen, Zuchtbullen mit internationaler Genetik, Kühe und Kuhkälber mit interessanten Abstammungen!

Seit 1964 konsequentes Holstein-Zuchtprogramm. Anwendung moderner Biotechnik mit stationärer Bullenmutterprüfung von 1987 bis 2010 und dann Umstellung auf genomische Selektion und Jungrinder-Spülprogramm zur Erzielung größtmöglicher Zuchtfortschritte. Bedingt durch die hohe Besamungsdichte von 95 % hauptsächlich Nachkommen von unseren international bewährten Holstein-Vererbern und von Spitzenbullen aus aller Welt.

Auktionskataloge auf Anforderung kostenlos. Besuchen Sie uns auch im Internet unter www.ohg-genetic.de. Neben dem jeweils aktuellen Auktionskatalog finden Sie hier auch weitere Tiere in der Direktvermittlung ab Züchterstall. Es stehen umfangreiche Sortier- und Selektionsmöglichkeiten zur Verfügung. Wir freuen uns auf Ihren Besuch!

Die nächsten Zuchtviehversteigerungen in Osnabrück

Auktionstag	Anmeldeschluss
Mittwoch, 13. Dezember 2023	15. November 2023
Mittwoch, 10. Januar 2024	13. Dezember 2023
Mittwoch, 07. Februar 2024	10. Januar 2024
Mittwoch, 06. März 2024	07. Februar 2024
Mittwoch, 10. April 2024	13. März 2024
Mittwoch, 15. Mai 2024	17. April 2024
Mittwoch, 19. Juni 2024	22. Mai 2024

Hermann Eilts

Tierzuchtgeräte GmbH

Verdener Straße 6
28870 Ottersberg
Telefon: 04205/8181
Fax: 04205/418
E-Mail: H.Eilts@web.de

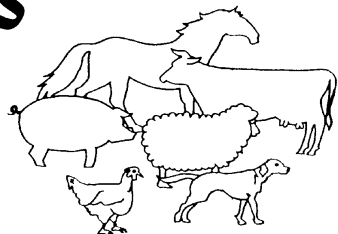

Besuchen Sie unseren Shop unter www.h-eilts.de!

Ausgebildete Kräfte für die Klauenpflege

Betke, Walter	Geschwister-Scholl-Str. 7, 49610 Quakenbrück	☎ (0 54 31) 88 62
Buttmann, Christian	Emsstr. 3, 49134 Wallenhorst	☎ (0 54 07) 81 66 00 (0162) 2 15 84 70
Diekmann, Franz	Auf der Hörst 8, 49456 Bakum	☎ (0 44 46) 14 78
Keus	de horst 15, NL 7491 GV Delden	☎ +31 (747) 50 11 44
Lang, Patrick	Hustädter Str. 89, 49152 Bad Essen	☎ (0172) 5 70 57 45
Lenz, Martin	Meisterstraße 37, 32369 Rahden	☎ (0 57 71) 57 63
Luft, Sergej	Fladderlohhauser Str. 1, 49596 Gehrde	☎ (0 54 39) 6 09 80 68
Meulenkamp, AgraService	van Speijkstraat 22, NL-7482 BN Haaksbergen	☎ +31 (6 41) 94 40 38
Rosenthal, Dieter	Siedlung 16, 39326 Elbeu Stadt-Wolmirstedt	☎ (03 92 01) 2 38 01
Severin, Peter	Südstraße 11, 49084 Osnabrück	☎ (05 41) 7 57 81
Slagter, Roelof	Operastraat 74, NL-7534 EB Enschede-Glanderbrug	☎ +31 (5 34) 61 69 80 (werktags 19 bis 22 Uhr)
Steinhage, Bernhard	Wapelstr. 68, 33378 Rheda-Wiedenbrück	☎ (0 52 42) 51 83 (0160) 95 44 45 54
Ten Have, N.	Oude Maat 14, NL-7136 JL Zienwent	☎ +31 610949272

BERGOPHOR® Spezialprodukte für Milchvieh - ohne Gentechnik



Die BERGOPHOR® Rinder-
Mineral- und Spezialkraft-
futter sind nach den Vorgaben des
Standards „ohne Gentechnik“ des Verbandes Lebensmittel
ohne Gentechnik e. V. (VLOG) zertifiziert.



Tiergerechte Konzepte.
Gesundes Wachstum.
Ökologische Verantwortung.
Ökonomischer Erfolg.

2110204



FÜTTERN MIT SYSTEM

Ihr Ansprechpartner vor Ort:

MICHAEL WASSMANN

49635 Badbergen · ☎ 0172 4208334

✉ michael.wassmann@bergophor.de

AUKTIONSBESTIMMUNGEN

A. Allgemeines (Ziffer 1)

- 1.1. Die Osnabrücker Herdbuch Genossenschaft (nachfolgend OHG genannt) ist Veranstalter der Zuchtviehauktion. Der einheitlichen Gestaltung der Rechtsbeziehungen zwischen dem Beschicker und der OHG sowie zwischen dem Käufer und der OHG dienen die nachfolgenden Auktionsbestimmungen. Sie finden über die Allgemeinen Geschäftsbedingungen (AGB) der OHG hinaus Anwendung. Die AGBs liegen im Auktionsbüro aus und sind im Internet unter www.ohg-genetic.de zu finden. Die Unwirksamkeit einzelner Bestimmungen berührt die Gültigkeit der übrigen nicht. Jeder, der an der Auktion als Beschicker, Besucher oder Käufer teilnimmt, unterwirft sich diesen Auktionsbestimmungen.
- 1.2. Die Versteigerungsleitung hat der Vorstand der OHG.
- 1.3. Die von den Betrieben zur Auktion gestellten Tiere werden in der Regel von der OHG in Kommission übernommen und von ihr für Rechnung der Beschicker verkauft. Jedoch ist die OHG berechtigt, eine andere Verwertungsart zu wählen.
- 1.4. Sofern von zuständigen Veterinärbehörden in Folge des Verdachtes oder auch festgestellten Ausbruchs einer tierseuchenrechtlich relevanten Erkrankung bei einem der Beschickerbetriebe während der Auktion oder kurz nach der Auktion ein Verbringungsverbot ausgesprochen wird, müssen die hierdurch entstehenden Aufwendungen jeweils vom Besitzer der Tiere getragen werden (vor erfolgtem Verkauf der Beschicker, nach Zuschlag vom Käufer des Tieres). In keinem Fall kann die OHG als Auktionsveranstalter und Kommissionär für Folgeschäden aufgrund tierseuchenrechtlich bedingter Anordnungen aufkommen.
- 1.5. Besucher und Teilnehmer haften für Schäden, die sie, ihre Gehilfen oder Tiere verursachen. In keinem Falle kommen die OHG oder deren Beauftragte für Beschädigungen auf.
- 1.6. Personen, die das Auktionsgelände betreten, haben den Anordnungen der Versteigerungsleitung Folge zu leisten.
- 1.7. Die OHG legt hohen Wert auf den Schutz von personenbezogenen Daten. Diese werden gemäß EU-DSGVO gespeichert und verwendet. Unsere Datenschutzerklärung dient zur Aufklärung über Art, Umfang und Zweck der durch die OHG erhobenen Daten. Sie ist zu finden unter www.ohg-genetic.de (Rubrik Datenschutz). Bei weitergehenden Fragen, Auskunfts- oder Löschersuchen wenden sie sich per E-Mail an DATENSCHUTZ@OHG-GENETIC.DE. Die für den Auktionskatalog und zur Abrechnung notwendigen Daten können nur mittels elektronischer Datenverarbeitung verarbeitet werden. Alle hierfür benötigten persönlichen Daten werden in unseren elektronischen Datenverarbeitungssystemen gespeichert und dienen ausschließlich nur dem verfolgten Geschäftszweck. Ferner prüft die OHG regelmäßig bei Kunden in bestimmten Fällen, in denen ein berechtigtes Interesse vorliegt, die Bonität. Dazu arbeitet sie mit der Creditreform Osnabrück/Nordhorn Unger KG in 49080 Osnabrück, Parkstr. 32 zusammen, von der wir die dazu benötigten Daten erhalten. Zu diesem Zweck übermitteln wir den Namen, die Adresse und Kontaktdaten an die Creditreform. Informationen zur Datenverarbeitung dort können auf der Internetseite www.creditreform-osnabrueck.de/eu-dsgvo eingeholt werden. Eine Weitergabe an unbefugte Dritte durch uns erfolgt nicht.
- 1.8. Bei gerichtlichen Streitigkeiten, die aus den Verkäufen auf den Versteigerungen der OHG entstehen, ist erstinstanzlich das Amtsgericht Osnabrück örtlich und sachlich zuständig.

B. Zulassung zur Auktion (Ziffer 2)

- 2.1. Zu den Auktionen werden nur Tiere zugelassen, die aus amtlich als tuberkulosefrei und amtlich als brucellosefrei anerkannten sowie aus leukoseunverdächtigen Herdbuchbeständen stammen. Im Übrigen gelten für die Zulassung die viehseuchenrechtlichen Bestimmungen.
- 2.2. Alle zur Auktion aufgetriebenen Tiere sind von einem amtstierärztlichen Attest zur Bescheinigung der IBR-Freiheit begleitet und sind nach §1, Absatz 2, Satz 2 der BHV1 Bundesverordnung BHV1-freie Rinder. Außerdem sind alle zur Auktion aufgetriebenen Tiere innerhalb der letzten 14 Tage vor dem Auktionstermin mit negativem Resultat serologisch auf IBR-Feldvirus untersucht worden. Von allen laktierenden oder zum Zeitpunkt der Auktion über 24 Monate alten Tieren liegt gemäß der „Nds.ParaTb-VO“ ein serologisch negatives Untersuchungsergebnis zum Zeitpunkt der Auktion vor. Alle Tiere sind virologisch negativ auf MD/BVD untersucht.
- 2.3. Die Versteigerungsleitung kann für die Versteigerung ungeeignet erscheinende oder erkrankte sowie zu spät aufgetriebene Tiere von der Versteigerung ausschließen, ohne das der Beschicker berechtigt ist, Entschädigungsansprüche zu stellen.
- 2.4. Bei laktierenden Tieren ist vom Verkäufer sicher zu stellen, dass vor dem Verkauf die in der Tierhaltung allgemein üblichen Melkintervalle eingehalten werden.

- 2.5. Bullen werden zur Auktion nur zugelassen, wenn sie die Bedingungen der OHG erfüllen, die unter E (Ziffer 10) dieser Bestimmungen abgedruckt sind.
- 2.6. Für angemeldete und im Katalog aufgeführte Tiere, die nicht zur Versteigerung aufgetrieben werden, ist von dem Beschicker nach Gebührenordnung eine Gebühr pro Tier zu zahlen. Außerdem sind entstandene Attestkosten zu erstatten. Ein zur Auktion angemeldetes und zugelassenes Tier darf vor und während des Versteigerungstages nicht freihändig verkauft werden. Ausnahmen nur mit Genehmigung der Versteigerungsleitung unter Auktionsbedingungen. Wird gegen diese Bestimmung verstoßen, sind vom Verkäufer als Gebühr 10% vom Wert des Tieres, mindestens jedoch 100€, an die OHG zu entrichten. Der Wert des Tieres wird durch die Versteigerungsleitung festgesetzt. Ein Mitglied kann auch durch Beschluss des Vorstandes aus der Genossenschaft ausgeschlossen werden.

C. Verkaufsbestimmungen (Ziffer 3-8)

3. Verkauf

- 3.1. Die Tiere werden öffentlich ausbezogen. Die Reihenfolge des Verkaufs wird von der Versteigerungsleitung bestimmt.
- 3.2. Jeder Beschicker ist verpflichtet, ihm bekannte erhebliche Mängel und unrichtige oder unvollständige Katalogangaben vor Auktionsbeginn im Büro der OHG zu melden.
- 3.3. Vor der Versteigerung jedes Tieres werden gemeldete und bei der Gesundheitskontrolle durch den Vertrauens-tierarzt festgestellte erhebliche Mängel sowie unrichtige oder unvollständige Katalogangaben bekannt gegeben.
- 3.4. Das Ausbieten erfolgt im Auftrage und für Rechnung des Beschickers. Als Mindestaufgebot gelten bis 500 € je 20 €, über 500 € je 20/30 €, über 1000 € je 50 € und über 2000 € je 100 €.
- 3.5. Der Beschicker ist berechtigt, bis 1 Stunde vor Auktionsbeginn im Auktionsbüro einen Mindestpreis anzugeben. Ist dies nicht geschehen, und ist der Beschicker mit dem Letztgebot nicht einverstanden, so hat er dieses vor dem Zuschlag anzuzeigen.
- 3.6. Der Bieter, der das letzte gültige Aufgebot gegeben hat, erhält den Zuschlag. Entstehen wegen des Zuschlages Meinungsverschiedenheiten, so entscheidet die Versteigerungsleitung, ob das Tier nochmals angeboten wird. Der Käufer hat nach erfolgtem Zuschlag seine Adresse sofort dem Beauftragten der Auktionsleitung anzugeben. Nach Übergabe der Kaufbescheinigung an den Käufer gilt der Kauf als getätigt. Damit gehen Gefahr und Haftung für das gekaufte Tier auf den Käufer über. Proteste anderer (Doppelbieter) gegen den Abschluss des Kaufes müssen vor der Aushändigung der Kaufbescheinigung an den Käufer erfolgen. Später erhobene Proteste werden nicht mehr angenommen. Der Beschicker ist verpflichtet, Tiere in Milch gleich nach erteiltem Zuschlag sorgfältig auszumelken oder ausmelken zu lassen.
- 3.7. Der Beschicker soll bis 1 Stunde nach dem Zuschlag in der Versteigerungshalle zur Verfügung stehen, damit etwaige Reklamationen an Ort und Stelle erledigt werden können.
- 3.8. Der Käufer hat den Kaufpreis (Steigpreis + Kosten und Gebühren + gesetzliche Mehrwertsteuer) an der Kasse der OHG in bar oder mit bankseitig bestätigtem Scheck sofort zu bezahlen. Er erhält dann Abstammungsnachweis, Gesundheitsbescheinigungen und Abtriebsschein. Für die Zahlung haftet der, dem der Zuschlag erteilt wird, gleichgültig ob er für sich oder einen Dritten das Gebot abgegeben hat. Bei den durch die OHG ausgeführten Kaufaufträgen haftet jedoch in jedem Fall der Auftraggeber.
- 3.9. Eine Stundung des Kaufpreises kann nur mit Genehmigung der Versteigerungsleitung erfolgen. In diesem Fall werden je Monat 1% des Kaufpreises als Gebühr erhoben. Das Eigentum an den gekauften Tieren geht erst mit erfolgter Bezahlung, bei Zahlung mit Schecks erst nach Einlösung derselben auf den Käufer über. Die aus einem Weiterverkauf gegen den Dritten entstehenden Forderungen gehen sicherheitshalber auf die OHG über, ohne dass es im Einzelfall einer besonderen Vereinbarung bedarf.
- 3.10. Der Abtransport der gekauften Tiere hat unmittelbar nach Schluss der Versteigerung zu erfolgen. Auf Wunsch besorgt die OHG auf Kosten und Gefahr des Käufers die Verladung der Tiere. Zum Abtransport ist nur berechtigt, wer einen Abtriebsschein besitzt. Bei Abnahmeverzug des Käufers kann die OHG die Tiere auf Kosten und Gefahr des Käufers bei sich oder einem Dritten einstellen oder in einer ihr geeignet erscheinenden Weise auf Rechnung des Käufers verwerten, ohne dass es hierzu einer Ankündigung bedarf.

4. Kosten und Gebühren

- 4.1. Vom Käufer werden auf den Steigpreis bei weiblichen Tieren und bei Bullen nach Gebührenordnung die entsprechenden Kosten und Gebühren zzgl. gesetzl. Mehrwertsteuer erhoben.
- 4.2. Dem Beschicker/Verkäufer werden die von der OHG festgesetzten Kosten und Gebühren nach Gebührenordnung vom Steigpreis abgezogen.

4.3. Wird der Kauf eines Tieres gewandelt oder der Kaufpreis gemindert, so werden die Gebühren nicht erstattet.

5. Allgemeine Gewährleistungen und Garantien

5.1. Haftungsumfang

Der Beschicker leistet für die angebotenen Tiere Gewähr gemäß der unter den Punkten 5, 6 und 7 beschriebenen Beschaffenheiten.

5.2. Tuberkulose- und Brucellosefreiheit sowie Leukoseunverdächtigkeit

Für alle zum Verkauf kommenden Tiere leistet der Beschicker im Rahmen der Versicherungsbestimmungen (siehe 9.3) Gewähr, dass die Tiere tuberkulose- und brucellosefrei sind. Für Leukoseunverdächtigkeit leistet der Beschicker Gewähr mit einer Frist von 14 Tagen. Die Käufer haben jedoch die Möglichkeit, bei der Vereinigten Tierversicherung am Auktionstag für die an diesem Tag gekauften Auktionstiere eine Versicherung gegen Verlust durch positiven Ausfall einer innerhalb von 3 Monaten nach dem Auktionstag im Käuferstall durch geführten Blutuntersuchung auf Leukose abzuschließen.

5.3. Abstammung und Katalogangaben

Für die Richtigkeit aller Katalogangaben leistet der Beschicker Gewähr mit einer Frist von 3 Monaten. Ein durch falsche Angaben entstandener Minderwert des Tieres wird von der Versteigerungsleitung verbindlich für Käufer und Beschicker festgesetzt. Entstehen Zweifel daran, dass das Tier von den angegebenen Eltern stammt, kann der Käufer innerhalb der Gewährfrist eine Blutgruppenuntersuchung bei der OHG beantragen und auf eigene Kosten durchführen lassen. Ergibt die Blutgruppenuntersuchung, dass das angegebene Elternpaar ausgeschlossen werden muss, ist der Käufer zur Wandlung des Kaufes berechtigt. In diesem Falle hat der Beschicker den Kaufpreis, die Transportkosten, die für die Überprüfung der Abstammung anfallenden Untersuchungskosten sowie pro Tag ein Futtergeld nach Gebührenverordnung zu erstatten. Reklamation und Gewährleistungen sind ausgeschlossen, wenn die unrichtigen Angaben vor der Versteigerung ordnungsgemäß berichtet und durch den Auktionator bekannt gegeben sind.

6. Besondere Gewährleistungen und Garantien bei Bullen

6.1. Deckfähigkeit

Der Beschicker sichert zu, dass der Bulle bei ordnungsgemäßer Haltung und Fütterung einwandfrei deckt mit einer Gewährfrist von 6 Wochen. Unter „einwandfreiem Decken“ ist zu verstehen, dass der Bulle im Bestand des Käufers paarungsbereite Rinder regelmäßig deckt, d. h. ohne Hemmungen innerhalb von 15 Minuten aufspringt und den Nachstoß ohne Hilfe ausführt. Mangelndes Deckvermögen muss durch amtstierärztliches Attest nachgewiesen werden.

6.2. Befruchtungsfähigkeit

Der Beschicker sichert zu, dass der Bulle bei ordnungsgemäßer Haltung und Fütterung einwandfrei befruchtet mit einer Gewährfrist von 4 Monaten. Die Befruchtungsfähigkeit ist nicht einwandfrei wenn von mindestens zehn einmalig gedeckten, gut rindernden, geschlechtsgesunden Tieren aus Herden mit ungestörter Fruchtbarkeit weniger als 50% tragend werden. Die Geschlechtsgesundheit der gedeckten Tiere und die ungestörte Fruchtbarkeit ihrer Herkunftsbestände muss amts- oder fachtierärztlich bescheinigt werden. Der Bescheinigung sind tierärztliche Zeugnisse über die Untersuchung der Samenflüssigkeit des Bullen beizufügen.

6.3. Verfahren bei Mängeln

Der Beschicker ist bei Mängeln nach 6.1 und 6.2 verpflichtet, das Vatertier Zug um Zug gegen Erstattung des Steigpreises zzgl. gesetzl. Mehrwertsteuer, der Kosten der tierärztlichen Untersuchungen sowie der Transportkosten, mit Ausnahme der des Transportes vom Versteigerungsort zum Aufstellort des Vatertieres, zurückzunehmen. Forderung auf Erstattung von Futtergeld sowie sonstige Forderungen nach §488 BGB können weder vom Käufer noch vom Beschicker erhoben werden, wenn das Tier innerhalb einer normalen Frist von 4 bis 6 Tagen zurückgenommen oder eine andere Vereinbarung mit dem Käufer getroffen wird bzw. bei Nachweis der Deckfähigkeit bzw. Befruchtungsfähigkeit vom Käufer wieder übernommen wird. Der Beschicker ist berechtigt, bei Reklamationen nach 6.1 oder 6.2 das Vatertier auf seine Kosten in seinem Stall auf Deckfähigkeit oder Befruchtungsfähigkeit zu überprüfen und bei Reklamationen nach 6.2 das Vatertier und die gedeckten Tiere durch einen Tierarzt untersuchen zu lassen. Überführt der Beschicker den Bullen in seinen oder in einen neutralen Stall, geht die Gefahr auf ihn über. Wird innerhalb von 4 Wochen nach Eingang der vom Käufer gemachten Anzeige, dass das Vatertier nicht deckt, oder innerhalb von 3 Monaten nach Eingang der vom Käufer gemachten Anzeige, dass das Vatertier nicht befruchtet, vom Beschicker nachgewiesen, dass das Vatertier normal deckt oder befruchtet, so hat der Käufer das Vatertier gegen Zahlung der dem Beschicker entstandenen Untersuchungskosten und Transportkosten abzunehmen. Der Beschicker haftet nicht, wenn er beweisen kann, dass die Mängel auf Umstände zurückzuführen sind, die nach dem Übergang der Gefahr auf den Käufer entstanden sind.

6.4. Entschädigung

Vor der Versteigerung festgestellte erhebliche Fehler werden bekannt gegeben. Sollte aber der Käufer den Beweis erbringen, dass der Bulle vor der Versteigerung mit erheblichen Mängeln, die nicht bekannt gegeben wurden, behaftet war, so haftet der Beschicker für den Minderwert des Bullen, soweit dieser nicht durch eine Versicherung abgedeckt wurde, jedoch nicht für sonstige Schäden und Folgen, die aus dem Kauf eines solchen Bullen erwachsen. Schadenhaftung nur bis 2 Wochen nach der Versteigerung. In Schadensfällen erfolgt Minderung des Kaufpreises nach Beschluss der Versteigerungsleitung, die auch die Höhe der Minderung für Käufer und Beschicker verbindlich festsetzt. Wird nach einer berechtigten Reklamation und nach Zustimmung durch die Versteigerungsleitung der Bulle vom Käufer zur Schlachtung gegeben, erfolgt die Festsetzung des Wertes nach folgender Berechnung:

$$(\text{Auktionsgewicht in kg} - 10\%) \times \frac{54}{100} \times \text{Preisnotierung Bullenklasse 03}^*$$

*gemäß Vieh- und Fleischhandelszeitung, Notierung Niedersachsen

Eine dem Käufer evtl. zustehende Schlacht- bzw. Sonderprämie wird vom Erstattungsbetrag in Abzug gebracht.

7. Besondere Gewährleistungen und Garantien bei weiblichen Tieren

7.1. Trächtigkeit

Die Trächtigkeit und die Richtigkeit der Deck- bzw. Besamungsangaben werden vom Beschicker garantiert.

7.1.1. Für am Verkaufstag trächtige Tiere, die nicht innerhalb von 300 Tagen nach dem angegebenen Deckdatum abkalben, ist für die Zeit vom 301. Tage bis zum Tag des Abkalbens ein Futtergeld täglich nach Gebührenverordnung vom Beschicker zu vergüten. Diese Zusage gilt nur für die Tiere, die als garantiert tragend, d. h. mindestens 12 Wochen tragend, zum Verkauf gestellt werden. Ist ein Tier nicht von dem im Katalog angegebenen Deckbullen tragend, so wird der Minderwert des Tieres von der Versteigerungsleitung verbindlich für Käufer und Beschicker festgelegt. Ansprüche wegen nicht zutreffender Deck- oder Besamungsdaten müssen spätestens bis zum 300. Tage nach dem angegebenen Datum der OHG gemeldet werden, auch wenn das Tier bis dahin nicht gekalbt hat.

7.1.2. Wenn der einwandfreie amtstierärztliche Nachweis erbracht wird, dass ein Tier am Versteigerungstage nicht tragend war oder ein bereits abgestorbenes Kalb trug, kann der Käufer die Differenz zwischen dem Steigpreis zzgl. Mehrwertsteuer und dem Schlachterlös vom Beschicker zurück erhalten. Der Beschicker kann auch eine Rücklieferung bei Erstattung des Kaufpreises verlangen. In beiden Fällen hat der Beschicker die Auktionsgebühren, die Kosten des Transportes vom Auktionsplatz zum Käuferstall — bei Rücklieferung auch die Kosten des Rücktransportes — und die Kosten des amtstierärztlichen Nachweises der Nichtträchtigkeit zu ersetzen. Auch hat er dem Käufer für die Zeit vom Tage nach der Auktion bis zum Tage, an dem der Käufer die Einverständniserklärung des Beschickers mit der Schlachtung oder Rücksendung des Tieres erhält, ein Futtergeld täglich nach Gebührenverordnung zu zahlen. Maßgebend ist hier der zweite Tag nach dem Absendetag der Einverständniserklärung. Alle Ansprüche wegen Nichtträchtigkeit am Versteigerungstage oder wegen einer zum Zeitpunkt des Verkaufes bereits abgestorbenen Frucht müssen innerhalb von 300 Tagen nach dem angegebenen Deckdatum, bei Tieren, die beim Verkauf weniger als 7 Monate tragend waren, innerhalb von 3 Monaten nach dem Verkauf gestellt werden. Diese Trächtigkeitgarantie wird jedoch nur übernommen, wenn das Beleg- bzw. Besamungsdatum beim Auktionstage länger als 12 Wochen zurückliegt.

7.2. Geburtsverlauf

Der Beschicker übernimmt bei frisch abgekalbten Tieren die Gewähr, dass die Geburt normal verlaufen ist, d. h. dass keine Nachgeburtsverhaltung vorliegt und keine schweren Verletzungen oder Infektionen aufgetreten sind. An abgekalbten Tieren wird eine tierärztliche Untersuchung der Geburtswege nur bei besonderem Anlass vorgenommen. Reklamationen, betreffend die Beschaffenheit der Geburtswege bei abgekalbten Tieren, sind vor dem Abtransport der Tiere vom Auktionsplatz geltend zu machen. Für die Untersuchung der Geburtswege steht dem Käufer auf Wunsch der Vertrauens-tierarzt zur Verfügung. In Schadensfällen nach 7.2 erfolgt Minderung des Kaufpreises oder Wandlung nach Beschluss der Versteigerungsleitung, die auch die Höhe der Minderung für Käufer und Beschicker verbindlich festsetzt.

7.3. Euter- und sonstige Mängel

Vor Beginn der Versteigerung werden die Tiere von einem Tierarzt auf Euterkrankheiten und sonstige erhebliche Mängel untersucht. Festgestellte erhebliche Fehler werden bekannt gegeben. Sollte aber der Käufer den Beweis erbringen, dass das Tier vor der Versteigerung mit erheblichen Euter- oder erheblichen sonstigen Mängeln, die nicht bekannt gegeben wurden, behaftet war, so haftet der Beschicker für den Minderwert des Tieres, soweit dieser nicht durch eine Versicherung abgedeckt wurde, jedoch nicht für sonstige Schäden und Folgen, die aus dem Kauf eines solchen Tieres erwachsen. Dem Käufer wird dringend empfohlen, sich selbst von der Euterbeschaffenheit bzw. Eutergesundheit, der von ihm gekauften Tiere noch im Auktionsstall zu überzeugen, da Eutererkrankungen innerhalb weniger Stunden auftreten können. Schadenhaftung gemäß Ziffer 7.3 der Auktionsbestimmungen nur bis 2 Wochen nach der Versteigerung. Bei hochtragenden Tieren (mindestens 7 Monate tragend), die später als 4 Tage nach dem

Auktionstage abkalben, erfolgt Haftung für Schäden, die erst nach dem Abkalben feststellbar sind, bis 10 Tage nach dem Kalben. In allen Schadenfällen nach 7.3 erfolgt Minderung des Kaufpreises nach Beschluss der Versteigerungsleitung, die auch die Höhe der Minderung für Käufer und Beschicker verbindlich festsetzt.

7.4. Zwillingstiere

Jungtiere, die aus einer zweigeschlechtlichen Zwillinggeburt (Mehrlingsgeburt) stammen, dürfen nicht zur Versteigerung kommen. Sollte sich zu einem späteren Zeitpunkt herausstellen, dass das verkaufte Tier unfruchtbar ist und aus einer zweigeschlechtlichen Mehrlingsträchtigkeit stammt, haftet der Beschicker dafür bis 2½ Jahre nach dem Verkauf, Schadenregelung wie in Ziffer 7.3.

8. Reklamationen, Streitigkeiten

8.1. Meldung

Soweit die Auktionsbestimmungen im Einzelfall nicht ausdrücklich etwas anderes vorsehen, sind alle Reklamationen unverzüglich nach dem Erkennen eines Mangels unter Beifügung eines tierärztlichen Attestes der Geschäftsstelle der OHG zu melden. Werden Mängel bereits am Versteigerungsplatz sichtbar, so sind sie unmittelbar der Versteigerungsleitung zu melden. Werden die festgestellten Mängel vom Vertrauens-tierarzt bestätigt, ist die Versteigerungsleitung berechtigt, die Interessen der Beschicker und Käufer — auch in deren Abwesenheit — am Auktionstage zu vertreten und — soweit nicht die Wandlung des Kaufes erforderlich ist — einen eventuellen Minderwert festzulegen. An eine solche Entscheidung sind beide Teile gebunden.

8.2. Wandlung des Kaufes

Erfolgt aufgrund berechtigter Reklamationen die Wandlung des Kaufes, so ist der Beschicker verpflichtet — soweit im Einzelfall nicht anders bestimmt — den Steigpreis zzgl. gesetzl. Mehrwertsteuer an den Käufer zurückzuzahlen. Er ist außerdem verpflichtet, die entstandenen Transportkosten vom Auktionsplatz zum Käuferstall, sowie die Kosten der für die Wandlung des Kaufes erforderlichen Untersuchungen zu tragen. Der Beschicker ist berechtigt, bei Reklamationen irgendwelcher Art, Rücklieferung bei Erstattung des Kaufpreises zu verlangen, wobei — soweit im Einzelfall nicht anders bestimmt — außer den Kosten für den Hin- und Rücktransport Futtergeld vom Beschicker pro Tag nach Gebührenverordnung für die Zeit der Einstellung in den Käuferstall bis höchstens 3 Tage nach geforderter Rücksendung des reklamierten Tieres zu zahlen sind.

8.3. Entschädigung

Bei allen Reklationsfällen hat der Käufer nur Anrecht auf Entschädigungen, wie sie in diesen Auktionsbestimmungen festgelegt sind, jedoch nicht auf sonstige Schäden und Folgen, die aus dem Kauf erwachsen.

D. Versicherungsbestimmungen für Auktionstiere (Ziffer 9)

9.1. Allgemeine Bestimmungen

Grundlegend für die Versicherung der Auktionstiere sind die zwischen der OHG als Auktionsträger und der Versicherungsgesellschaft „Vereinigte Tierversicherung Gesellschaft a. G.“, Sonnenberger Straße 2, 65193 Wiesbaden, getroffenen Vereinbarungen. Die OHG hat für Namen und Rechnung der Beschicker und Käufer die unter den folgenden Ziffern genannten Versicherungen abgeschlossen. Rechtsbeziehungen bestehen nur zwischen der Versicherungsgesellschaft und Käufer bzw. Beschicker. Die Erhebung der Versicherungsgebühren erfolgt über die OHG. Bei Unfällen, Erkrankungen und Komplikationen beim Geburtsakt ist sofort ein Tierarzt und bis zu dessen Ankunft ein Sachkundiger beizuziehen und die „Vereinigte Tierversicherung“ in Wiesbaden, Telefon (06 11) 53 30 (Zentrale) bzw. 5 33 61 47 (Frau Peter) bzw. Fax (06 11) 5 33 77 61 47, unverzüglich zu benachrichtigen. Die Tötung versicherter Tiere darf nur mit Genehmigung der Versicherungsgesellschaft erfolgen, es sei denn, dass deren Zustimmung auch auf telefonischem oder telegrafischem Wege nicht mehr eingeholt werden kann oder die Tötung von der zuständigen Polizeibehörde angeordnet ist. Sofern die Versicherungsgesellschaft selbst keine Verfügung trifft, ist der Versicherte beim Eintritt eines Schadenfalles verpflichtet, für die bestmögliche Verwertung des Tieres zu sorgen. Mit dem Erlösnachweis ist das Ohr mit der Ohrmarke des Tieres (Plastikbeutel) an die Versicherungsgesellschaft einzusenden. Bei schuldhafter Verletzung dieser Vorschrift ist die Versicherungsgesellschaft von der Verpflichtung zur Leistung frei. Für in das Ausland verkaufte Tiere endet der Versicherungsschutz mit Überschreiten der deutschen Grenze, soweit nichts anderes gilt.

9.2. Transport- und Abkalbeversicherung

Sämtliche Tiere sind bei der unter 9.1 genannten Versicherungsgesellschaft mit 80% Entschädigung aus der Versicherungssumme (Steigpreis zzgl. Mehrwertsteuer) gegen Tod und Nottötung vom Stall des Beschickers bis zur Einstallung beim Käufer, die hochtragenden weiblichen Tiere (am Auktionstage mindestens 7 Monate Trächtigkeit) außerdem noch gegen die Verluste durch Tod oder Nottötung infolge des Abkalbens bis zum 10. Tag nach dem Abkalben mittags 12.00 Uhr versichert. Eine Versicherung mit 100-prozentiger Entschädigung aus der Versicherungssumme (Steigpreis zzgl. Mehrwertsteuer) kann gegen eine zusätzliche Entrichtung einer Gebühr von 2%

des Steigpreises zzgl. Mehrwertsteuer abgeschlossen werden. Die Leibesfrucht und Kälber, die mit den Muttertieren verkauft werden, sind nicht mitversichert. Nicht verkaufte Tiere sind nur bis zum Eintreffen im Heimatstall versichert.

9.3. Tbc-, Bang- und IBR-Versicherung

Reagiert ein als TBC-negativ verkauftes Tier innerhalb von 14 Tagen nach der Versteigerung — für Tiere, die in amtlich anerkannte TBC-freie Bestände eingestellt werden, wird die Garantiefrist auf 4 Wochen verlängert — aufgrund einer amtstierärztlichen Untersuchung positiv, so wird das Tier sofort zurückgenommen und der Käufer mit 100 % des Steigpreises + Mehrwertsteuer entschädigt. Tiere, die bei der amtstierärztlichen Nachuntersuchung innerhalb dieser Garantiefrist zweifelhaft reagieren, müssen innerhalb 6 Wochen nach der ersten noch einmal amtstierärztlich untersucht werden. Bei nochmaliger nichtnegativer Reaktion werden auch diese Tiere zurückgenommen und der Käufer wird mit 100 % des Steigpreises zzgl. Mehrwertsteuer entschädigt. Fracht und sonstige Nebenkosten werden in keinem Fall erstattet.

Gegen positiven Ausfall der Banguntersuchung sind alle Tiere bis zum 14. Tage nach der Versteigerung im Käuferstall versichert. Für Tiere, die in einen amtlich bangfreien Bestand kommen, wird die Garantiefrist auf 4 Wochen verlängert. Die Garantieleistung im Falle des positiven Ausfalls der Nachuntersuchung auf Bang im Käuferstall innerhalb der Garantiefrist erstreckt sich auf Erstattung von 100% des Steigpreises zzgl. Mehrwertsteuer.

Alle zur Auktion kommenden Tiere — auch die Kälber — müssen innerhalb der letzten 14 Tage vor dem Auktionstermin mit negativem Resultat serologisch auf IBR-Feldvirus untersucht sein. Während des Antransportes zur Auktion, auf der Auktion und während des Transportes in den Stall des Käufers dürfen die Tiere nur mit IBR-Feldvirus unverdächtigen bzw. -freien Tieren Kontakt haben. Wird gegen diese Obliegenheit verstoßen, ist die Versicherungsgesellschaft leistungsfrei. Der Versicherungsfall ist gegeben, wenn die serologische Untersuchung im Käuferstall ein Feldvirus-positives Ergebnis hat. Die Untersuchung (= Probeentnahme) ist spätestens innerhalb von 7 Tagen nach dem Zuschlag vorzunehmen. Die Entschädigung beträgt 100% des Steigpreises zzgl. Mehrwertsteuer abzüglich des Verwertungserlöses. Die Versicherungsgesellschaft ist berechtigt, innerhalb von 14 Tagen nach Reklamationseingang eine Nachuntersuchung durchführen zu lassen. Ergibt sich dabei ein negatives Ergebnis, ist eine dritte durch den Amtstierarzt gezogene Probe maßgebend. Untersuchungskosten und Folgeschäden werden nicht erstattet.

9.4 Euterschadenversicherung

Für hochtragende weibliche Tiere, die 7 Monate und länger tragend sind und bei denen Eutermängel während der Versteigerung nicht bekannt gegeben worden sind, wird wie folgt Entschädigung geleistet: bei Ausfall eines Euterviertels werden 15% des Steigpreises zzgl. Mehrwertsteuer, bei Ausfall zweier Euterviertel 40% des Steigpreises zzgl. Mehrwertsteuer vergütet. Fallen drei oder vier Euterviertel aus, so erfolgt Erstattung des Unterschiedsbetrages zwischen dem Steigpreis zzgl. Mehrwertsteuer und dem nachweislich erzielten Schlachterlös. Bei Euterfisteln werden 10% des Steigpreises zzgl. Mehrwertsteuer vergütet. Erstattung irgendwelcher Kosten kann vom Käufer nicht beansprucht werden. Die Kosten für Tierarzt und Gutachter trägt der Käufer.

E. Sonderbestimmungen für die Zulassung von Bullen (Ziffer 10)

- 10.1. Für die Auktionszulassung von Bullen müssen ihre Mütter eine mittlere Laktationsleistung (maximal 305 Melktage) von mindestens 300 kg Eiweiß erbracht haben, bzw. bei Jungkühen noch ohne Durchschnittsleistung in der 1. Laktation mindestens 275 kg Eiweiß. Zudem müssen die Mütter der Auktionsbullen im Exterieur mindestens folgende Gesamtnote erreichen: 83 Punkte, wenn die Mutter nur eine erste Laktation abgeschlossen hat oder 84 Punkte, wenn die Mutter zwei oder mehr Laktationen abgeschlossen hat.
- 10.2. Bei Jungbullen, die ein genomisches Zuchtwertergebnis von ≥ 110 gRZG erreichen, können die unter Ziffer 10.1 genannten Mindestbedingungen entfallen bzw. brauchen nicht erfüllt sein.
- 10.3. Bei den Bullen, die als Bullen mit Zertifikat für Decken und Befruchten angeboten werden (im Katalog durch ein „Z“ gekennzeichnet), wurde vor der Auktion eine Überprüfung auf die Deck- und Befruchtungsfähigkeit durchgeführt. Hierbei hat der Bulle folgende Kriterien erfüllt: (a) Aufsprung innerhalb von 15 Minuten, (b) Annahme der künstlichen Scheide und (c) befruchtungsfähiges Sperma. Für diese Bullen erhält der Käufer ein Zertifikat, in dem das Prüfungsergebnis schriftlich dokumentiert ist.
- 10.4. Für alle Bullen, die aus Embryotransfer (ET) stammen, sowie alle Bullen mit einem Steigpreis ab 1200 € erhält der Käufer zusätzlich ein DNA-Zertifikat zur Abstammungsüberprüfung des Bullen kostenfrei ausgehändigt bzw. nachgeliefert. Bei nicht aus ET stammenden Bullen, die zu einem Steigpreis unter 1200 € verkauft werden, hat der Käufer die Möglichkeit, vor Ort auf seine Kosten (z. Zt. 28,00 € zzgl. MwSt.) eine DNA-Karte für den erworbenen Deckbullen zu veranlassen. Dies muss bei der Abrechnung angegeben werden. Die OHG leitet dann Probenahme und Untersuchung in die Wege.

Klassifizierungsergebnisse von Kühen

Punkte-System seit Januar 1998

Beispiel: **03 / 86 - 84 - 80 - 85 / 84 83**

Laktation Milchtyp Körper Fundament Euter 1.1.89 1.4.08
Gesamtpunkte

Kernpunkt des am 1. Januar 1998 eingeführten neuen Systems ist die Aufgliederung der bisherigen Typbewertung in die drei Merkmalskomplexe Milchtyp, Körper und Fundament. Hinzu kommt wie bisher die Euterbewertung. Für die Bewertung in jedem dieser Merkmalskomplexe steht eine neue Punkteskala von 65 bis 99 Punkten zur Verfügung. Die Gesamtpunktzahl wird wie folgt errechnet, wobei ab dem **1.4.2008** die Merkmalskomplexe neu gewichtet werden:

Auf einer Skala von 65 bis 99 Punkten gilt folgende Aufteilung der Klassen:

ab 90	Punkte =	exzellent
85 – 89	Punkte =	sehr gut
80 – 84	Punkte =	gut
75 – 79	Punkte =	befriedigend
70 – 74	Punkte =	ausreichend
65 – 69	Punkte =	mangelhaft

	ab 1.1.98	ab 1.4.08		ab 1.1.98	ab 1.4.08
Milchtyp	15%	10%	im Beispiel von 86 Punkten =	12,9	8,6
Körper	20%	20%	im Beispiel von 84 Punkten =	16,8	16,8
Fundament	25%	30%	im Beispiel von 80 Punkten =	20,0	24,0
Euter	40%	40%	im Beispiel von 85 Punkten =	34,0	34,0
			Gesamtpunkte	83,7 = 84	83,4 = 83

- Für Erstkalbskühe sind max. 88 Punkte, für Zweitkalbskühe max. 90 Punkte je Merkmalskomplex möglich.
- Ab der dritten Kalbung können 91 Punkte und mehr vergeben werden.
- Für eine Exzellentklassifizierung (90 Punkte und mehr) bei der Gesamtpunktzahl müssen in jedem Merkmalskomplex mindestens 80 Punkte erzielt werden.

Leistungsangaben

Die Leistungsangaben beziehen sich auf die Mutter (M), die Vatermutter (VM) und die Muttermutter (MM).

Beispiel: M 3/3 La. 8000 4,50 360 3,50 280
 HL3 10000 4,50 450 3,50 350

Hier hat die Mutter (M) des Verkaufstieres bei 3 Abkalbungen in 3 Laktationen (jeweils max. 305 Melktage) eine mittlere Laktationsleistung von 8000kg Milch mit 4,50% Fett und 360kg Fett sowie 3,50% Eiweiß und 280kg Eiweiß erbracht. Ihre höchste Laktationsleistung in der 3. Laktation (max. 305 Melktage) betrug 10000kg Milch mit 4,50% Fett und 450kg Fett sowie 3,50% Eiweiß und 350kg Eiweiß.

La10/03 = 1. Laktationsleistung (maximal 305 Melktage) - Kalbejahr / Kalbemonat
HL 3 = Höchste Laktationsleistung, erbracht in der 3. Laktation (maximal 305 Melktage)
3/3 La. = 3 Abkalbungen, Durchschnittsleistung von 3 Laktationen (maximal 305 Melktage)
DT = Leistung in der 2. Laktation (305 Melktage) von in der DT-Station geprüften Kühen

Zeichenerklärung

Ⓔ = prämiert auf einer EURO-Schau

Ⓕ = Siegerpreis auf DLG- oder Bundesschauen

● = prämiert auf DLG- oder Bundesschauen

Ⓖ = Siegerpreis auf Landes- oder Verbandsschauen

⓪ = prämiert auf Landes- oder Verbandsschauen

○ = 1. Preis auf Lokal-, Kreis- oder Bezirksschauen

ZW = Zuchtwertschätzung bei Bullen und Kühen

DT = Kuh hat in der 2. Laktation erfolgreich die Prüfung in der Donor-Teststation der OHG absolviert („DT“ steht hinter der Herdbuch-Nummer)

FT = Kuh wurde während der 1. Laktation im Färsentestprogramm für 100 Tage in der Donor-Teststation der OHG erfolgreich geprüft („FT“ steht hinter dem Namen)

DPC/DP = DUMPS-Träger

DPF/TD = DUMPS-frei untersucht

BLC/BL = BLAD-Träger

BLF/TL = BLAD-frei untersucht

CVC/CV = CVM-Träger

CVF/TV = CVM-frei untersucht

BYC/BY = Brachyspina-Träger

BYF/TY = kein Brachyspina-Träger

CDC = Cholesterin Defizit-Träger

CDF = Cholesterin Defizit-frei

P# = phänotypisch hornlos

Pp/PP = genetisch hornlos (heterozygot/homozygot)

RDC/RF = Rotfaktor-Träger

***** = hornlos untersucht (Gentest)

VRC = Variant Red Carrier: 50% der Nachkommen rotbunt

RU = Umfärber

AA, AB o. BB = jeweilige Variante von Kappa-Casein

A11, A12 o. A22 = jeweilige Variante von Beta-Casein

// = Zwilling

ET = Tier aus Embryotransfer („ET“ steht hinter der Herdbuch-Nummer)

ETC = Nachkomme in 1., 2. oder 3. Generation von einem Klontier (ETN)

R = Ausgemendertes rotbuntes Tier („R“ steht vor der Herdbuch-Nummer)

B = Herdbuchabteilung B („B“ steht hinter dem Namen vor der Herdbuch-Nummer)

2,6 = Melkbarkeit (in kg/Minute); Angabe steht hinter dem Namen

PI-RZG = Für Bullen wird ein Pedigree-Zuchtwert als Mittelwert aus dem RZG (Relativzuchtwert Gesamt) von Vater und Mutter berechnet oder alternativ

gRZG = genomischer Zuchtwert des Bullen anhand von SNP-Typisierung

Bullen mit genomischem Zuchtwert

KNr	Vater	Mutter	Muttersvater	RZG	M-kg	F-%	F-kg	E-%	E-kg	RZM	RZE	RZS	RZN	RZR	KVd/RZD	
6	Security P	Kati	Swingman	134	880	-0,09	27	-0,10	21	116	119	121	119	111	++	Ø
9	Cartoon P	Elina	VH Crown	141	861	0,04	38	0,00	30	123	123	106	123	108	+	Ø
14	Ridercup	Elina	VH Crown	143	1657	-0,16	46	-0,05	51	135	129	108	112	106	Ø	Ø
20	William	Paty	Hulk P	138	2226	-0,22	61	-0,14	59	143	127	106	102	109	Ø	+
22	Cartoon P	Elina	VH Crown	143	890	0,09	46	0,00	31	126	125	106	124	107	+	Ø
24	Carnus	Marybest	Best Benz	144	1210	0,15	65	0,08	51	140	115	116	118	111	-	Ø

Die Klasseneinteilung bei Kalbeverlauf (KVd) ist: ++ (>111), + (104-110), Ø (97-103), - (90-96), -- (<89)

Die Klasseneinteilung für Melkbarkeit (RZD) ist: ++ (>114), + (105-113), Ø (96-104), - (87-95), -- (<86)

Das Imputing-Ergebnis für Cholesterin-Defizit (CD) ist negativ (CDN) bzw. positiv (vernünftig CD-Träger) bei CDP

Bullen

(Z = Zertifikat für Decken und Befruchten)

- 1** PDH Amigos 267769 03.64035525 RDC geb.: 16.09.2022
Augustus P Pp* BB Solitair P Pp* BB A12 R917617 ZW PIRZG 126
R298581 ZW Aiko1557 RDC AB A12 27839874
- PDH Adia Adlon P Pp* AB A22 265390 ZW M 3/2LA 9695 4,03 391 3,68 357
62008708 PDH Alina 58171137 HL 2 9805 4,02 394 3,66 359
02/86-87-84-86/86 03/85-86-83-85/85 MM 5/4LA 10714 3,78 405 3,67 393
von Boss
Bes.: Kolckhorst-Kahle, Haltern **GVO-frei** Zü.: Ansgar Kendeler
- 2** Silver 05.42300343 geb.: 27.09.2022
Sunrise BB A22 Superfly AB* A22 509385 ZW PIRZG 139
266666 ZW Rockin Rio BB A22 61161864
01/84-86-85-83/84 M 3/3LA 11542 4,08 471 3,67 424
Joy-benz Benz pp* AB* A22 508537 ZW HL 3 13603 4,18 569 3,54 482
40421633 Joy Bourd 39394067 VM 3/3LA 11550 3,84 444 3,29 380
03/87-87-84-86/86 03/87-88-87-87/87 MM 3/3LA 11790 4,81 567 3,81 449
von Board
Bes.: Bunge Agrar, Niedermehnen **GVO-frei**
- 3** Grando 05.42394439 P# geb.: 28.09.2022
Mirand PP PP* Zipit-P Pp* A22 170883 ZW PIRZG 139
509276 ZW Miranda Pp* RDC 11715031
(3) EX 93 M 3/3LA 12392 4,19 519 3,51 435
Malene Sharpe AB* 508259 ZW HL 3 13420 4,25 570 3,42 459
40230584 Maike BE 38757570 VM 3/3LA 12606 4,05 510 3,17 400
03/88-89-86-86/87 05/90-91-89-86/88 MM 5/5LA 12929 3,87 500 3,54 458
von Balisto
Bes.: Schulte GbR, R., Wechte **GVO-frei**
- 4** Clemens 05.42394440 geb.: 29.09.2022
Clapton AB A12 VH Crown AB* A22 509171 ZW PIRZG 121
769401 ZW SHS Englan AB A12 70690041
02/88-89-85-86/87 M 4/4LA 10526 4,36 459 3,70 389
Fabel Select AB* A12 262200 ZW HL 4 12161 4,31 524 3,57 434
39849736 Freude 38757600 VM 2/2LA 11114 4,12 458 3,37 374
04/86-90-85-86/87 06/87-87-85-86/86 MM 6/5LA 11018 4,24 467 3,52 388
von PerfectAik
Bes.: Schulte GbR, R., Wechte **GVO-frei**
- 5** TNP Galant 03.64841867 geb.: 04.10.2022
Genius AB A12 Gywer RDC AA A12 833283 ZW PIRZG 135
266275 ZW Meghan AB A22 60175082
04/86-89-91-88/89 M 4/3LA 13029 3,77 491 3,48 453
Cardiff AB A12 Kerrigan 508018 ZW HL 2 14652 3,74 548 3,50 513
59505396 Coraline AB* A11 43220628 VM 4/3LA 13709 3,65 501 3,16 433
03/87-86-87-89/88 (1)GP 84 MM 3/3LA 14686 4,07 597 3,27 480
von Silver
Bes.: Nölker, T., Pye **GVO-frei**

6 Salamander R05.42294680 ET Pp AB A12 geb.: 09.10.2022
 Security P Pp* BB Solitair P Pp* BB A12 R917617 ZW gRZG 134
 R917657 ZW WG Colette BB A11 70417094
 01/83-86-83-85/84 M LA305 9757 4,21 411 3,51 342
 Kati AB A12 Swingman AB A12 R298438 ZW
 R40345390 Kanya AA A23 R97382588 VM LA20/01 9321 3,75 350 3,29 307
 01/82-86-84-82/83 MM 1/verk.
 von Pace Red
 Bes.: Meier GbR, Lashorst **GVO-frei** Zü.: Eickhoff-Grothmann KG

7 Serafino R05.42457461 geb.: 09.10.2022
 Sir-Red AB A12 Simplicity Pp* RDC 508824 ZW PIRZG 120
 R266070 ZW Aldiablo Pp BB A22 39500096
 01/82-84-82-85/84 M 6/6LA 11038 3,99 440 3,45 381
 Gilla Pp RDC AB Ladd P Pp CDC R298101 ZW HL 4 12201 4,24 517 3,35 409
 38476057 Gunda 35934023 VM TL20/03 2896 4,56 132 3,04 88
 03/88-89-88-90/89 03/84-85-83-85/84 MM 6/6LA 9716 3,57 347 3,44 334
 von Stol Joc
 Bes.: Meier GbR, Lashorst **GVO-frei** Zü.: Niemeyer & Meier GbR

8 RR Alfons 03.64912247 ET Pp* BB A12 geb.: 15.10.2022
 Augustus P Pp* BB Solitair P Pp* BB A12 R917617 ZW PIRZG 129
 R298581 ZW Aiko1557 RDC ABA12 27839874
 ● Haven AB A12 Kerrigan 508018 ZW M 3/2LA 14037 4,55 639 3,47 487
 03799588 Hugo 23773584 HL 2 15621 4,67 730 3,42 534
 03/91-93-91-89/91 (4)EX 94 MM 5/4LA 16742 4,15 694 3,46 579
 von Racer
 Bes.: Reinermann, U., Rüsfort **GVO-frei**

9 RR Cairon 03.64912249 ET Pp BE A11 geb.: 16.10.2022
 Cartoon P Pp* BE ATop-Red pp* AE* R298485 ZW gRZG 141
 R298632 ZW Lol 422 PP* AB A12 76852922
 (1)VG 85 M 1/258Tg 11163 4,84 540 3,83 427
 RR Elina BB A12 VH Crown AB* A22 509171 ZW
 62351676 RR Elanie AB A12 60024164 VM LA00/00 10074 4,59 462 3,83 386
 01/85-86-86-85/86 02/86-90-88-85/87 MM 2/2LA 13577 4,74 644 3,81 517
 von Gymnast
 Bes.: Reinermann, U., Rüsfort **GVO-frei**

10 Servus R05.42457464 geb.: 18.10.2022
 Sir-Red AB A12 Simplicity Pp* RDC 508824 ZW PIRZG 124
 R266070 ZW Aldiablo Pp BB A22 39500096
 01/82-84-82-85/84 M 7/7LA 12170 3,89 473 3,37 410
 Charleen AA Fageno A11 R588048 ZW HL 3 13944 3,89 542 3,28 458
 R56918191 China R37361213 VM TL20/03 2896 4,56 132 3,04 88
 03/89-84-90-84/86 MM 2/1LA 7285 3,86 281 3,46 252
 von Selayo
 Bes.: Meier GbR, Lashorst **GVO-frei** Zü.: Niemeyer & Meier GbR

11 MUH Calero 03.65022527 geb.: 22.10.2022
 Clapton AB A12 VH Crown AB* A22 509171 ZW PIRZG 135
 769401 ZW SHS Englan AB A12 70690041
 02/88-89-85-86/87 M 3/3LA 11149 4,14 462 3,38 377
 MUH Cinnem BBA12 Salvatore pp* RDC 508161 ZW HL 2 12117 4,09 495 3,38 409
 59877840 Cremona 56193766 VM 2/2LA 11114 4,12 458 3,37 374
 03/89-87-85-87/87 06/92-92-89-88/90 MM 6/6LA 10900 3,99 435 3,51 383
 von Bookem
 Bes.: Marquard, U., Icker **GVO-frei**

- 12** Lambert 03.64580244 geb.: 23.10.2022
 Lambda pp* Delta 1427 128216 ZW PIRZG 121
 508317 ZW Uno 2198 72437745
 (4)EX 91 M 5/5LA 10088 4,81 485 3,64 367
 Elli Movie AB* A12 262939 ZW HL 4 11324 4,80 543 3,55 402
 58842636 Edelgirl 56494587 VM 4/4LA 11971 3,89 466 3,57 427
 03/88-86-86-90/88 01/86-85-84-86/85
 von Maxim MM 1/verk.
 Bes.: Rückin, W., Schwagstorf **GVO-frei**
- 13** Gunnar 05.42300349 geb.: 24.10.2022
 Genius AB A12 Gywer RDC AA A12 833283 ZW PIRZG 128
 266275 ZW Meghan AB A22 60175082
 04/86-89-91-88/89 M 5/4LA 11933 4,61 550 3,85 459
 Jonka BB Commander 889271 ZW HL 4 14528 4,60 669 3,79 551
 38791885 Janka 36644937 VM 4/3LA 13709 3,65 501 3,16 433
 04/89-90-87-84/87 02/86-88-86-85/86 MM 2/2LA 10590 4,61 488 3,66 388
 von Man-O-Man
 Bes.: Bunge Agrar, Niedermehnen **GVO-frei**
- 14** RR Richie 03.64912248 ET AB A22 geb.: 26.10.2022
 Ridercup pp* AB Lariat 102666 ZW gRZG 143
 500938 ZW Debra pp* 99893231
 (1)VG 87 M 1/258Tg 11163 4,84 540 3,83 427
 RR Elina BB A12 VH Crown AB* A22 509171 ZW
 62351676 RR Elanie AB A12 60024164
 01/85-86-86-85/86 02/86-90-88-85/87 MM 2/2LA 13577 4,74 644 3,81 517
 von Gymnast
 Bes.: Reinermann, U., Rüsfort **GVO-frei**
- 15** RR Luzifer 03.64912259 P# geb.: 30.10.2022
 Luster Pp AB* Zipit-P Pp* A22 170883 ZW PIRZG 124
 508850 ZW Loma Pp 30708852
 (1)GP 82 M 4/4LA 14309 3,96 566 3,38 484
 Hostesse AA A22 Lighter SU 507958 ZW HL 2 15778 3,90 615 3,35 529
 60137520 Hortensia AA 71402657
 03/87-88-85-85/86 (1)VG 86 MM LA305 15626 3,81 596 3,34 522
 von Boss
 Bes.: Reinermann, U., Rüsfort **GVO-frei**
- 16** MUH Alex 03.65022528 ET AE A12 geb.: 31.10.2022
 Alligator A12 Kingboy pp* 507371 ZW PIRZG 123
 508011 ZW Agree 11696367
 (2)VG 88 M 4/4LA 11536 4,09 472 3,34 385
 ● MUH Ronja AB A12 Commander 889271 ZW HL 3 13517 4,14 559 3,22 435
 58785968 MUH Roxane 56193775 VM 2/2LA 12972 4,56 592 3,25 422
 03/91-88-91-91/90 05/91-92-91-90/91 MM 5/5LA 11966 3,95 473 3,32 397
 von Snowflake
 Bes.: Marquard, U., Icker **GVO-frei**
- 17** GNH Igor Jersey 05.42395045 geb.: 31.10.2022
 latola Paramount 409073 ZW
 409225 ZW W. I. Idea 10119067
 (1)EX 90 M 3/3LA 8041 5,92 476 4,10 330
 ● GNH Prices Chrome 409781 ZW HL 3 8874 5,83 517 4,03 358
 40102042 Pia 66525501 VM 2/2LA 9093 4,78 435 3,52 320
 03/89-90-87-92/90 02/85-87-87-86/86 MM 2/1LA 4821 5,23 252 4,19 202
 von Lix
 Bes.: Milchhof Kilver, Ostkilver

- 18** GNH Aaron R05.42395046 ET geb.: 31.10.2022
 Arland AB* A22 Argo RDC CDC 508266 ZW PIRZG 118
 R298516 ZW Swan RDC 08250958
 (2)VG 88 M 7/7LA 11329 4,40 499 3,55 402
 ⊙ GNH Nora Dertour CDC R599474 ZW HL 5 13189 4,75 627 3,57 471
 R37300382 GNH Nessi 36590174 VM 2/2LA 14460 4,32 625 3,28 474
 06/87-89-90-90/90 01/83-83-85-82/83 von Fidelity MM LA305 10407 4,74 493 3,36 350
 Bes.: Milchhof Kilver, Ostkilver
- 19** Simbart 05.42457467 geb.: 31.10.2022
 Swift BB A22 Superhero pp* 507919 ZW PIRZG 126
 508766 ZW The Stars 24018153
 Lisa Jedi pp* BB* 507890 ZW M 3/3LA 11149 3,97 443 3,44 383
 40275471 Lale AA 56779148 VM HL 3 12283 3,92 482 3,39 417
 03/88-88-87-85/87 03/90-89-87-89/89 von Atwood MM 3/3LA 10432 4,79 500 3,59 375
 Bes.: Meier GbR, Lashorst GVO-frei Zü.: Niemeyer & Meier GbR
- 20** Wum 05.42114749 ET AB A22 geb.: 04.11.2022
 William CVC AB Copyright pp* AB 509238 ZW gRZG 138
 499182 ZW Wiilma BB A22 67889694
 ○ Patty Pp AA A22 Hulk P Pp* AB A22 685600 ZW M 1/200Tg 7941 4,04 321 3,44 273
 63185338 Palina AB A2B 59772890 MM 4/3LA 13262 3,63 482 3,20 425
 01/85-85-84-86/85 03/89-86-88-88/88 von Gymnast
 Bes.: Redecker, H., Schwagstorf GVO-frei
- 21** Campino 05.42300352 geb.: 04.11.2022
 Castelli BE A12 Calvin BB A22 265895 ZW PIRZG 135
 833487 ZW RUH MAR La BE A12 61395579
 02/87-88-87-83/86 M LA305 12037 4,24 510 3,46 417
 Bambi BB A2B VH Crown AB* A22 509171 ZW VM LA21/12 11277 4,00 451 3,57 403
 41304970 Billi 39811388 MM 3/2LA 12948 4,09 529 3,27 424
 01/83-84-83-84/84 02/87-89-85-86/86 von Select
 Bes.: Bunge Agrar, Niedermehnen GVO-frei
- 22** RR Carismo 03.64912258 ET Pp BE A11 geb.: 05.11.2022
 Cartoon P Pp* BE ATop-Red pp* AE* R298485 ZW gRZG 143
 R298632 ZW Lol 422 PP* AB A12 76852922
 (1)VG 85 M 1/258Tg 11163 4,84 540 3,83 427
 RR Elina BB A12 VH Crown AB* A22 509171 ZW VM LA00/00 10074 4,59 462 3,83 386
 62351676 RR Elanie AB A12 60024164 MM 2/2LA 13577 4,74 644 3,81 517
 01/85-86-86-85/86 02/86-90-88-85/87 von Gymnast
 Bes.: Reinermann, U., Rüsfort GVO-frei
- 23** GNH Anton R05.42503052 ET geb.: 05.11.2022
 Arland AB* A22 Argo RDC CDC 508266 ZW PIRZG 118
 R298516 ZW Swan RDC 08250958
 (2)VG 88 M 7/7LA 11329 4,40 499 3,55 402
 ⊙ GNH Nora Dertour CDC R599474 ZW HL 5 13189 4,75 627 3,57 471
 R37300382 GNH Nessi 36590174 VM 2/2LA 14460 4,32 625 3,28 474
 06/87-89-90-90/90 01/83-83-85-82/83 von Fidelity MM LA305 10407 4,74 493 3,36 350
 Bes.: Milchhof Kilver, Ostkilver

24 RR Calipso 03.64912257 ET AB A22 geb.: 07.11.2022
 Camus AB A22 VH Crown AB* A22 509171 ZW gRZG 144
 769500 ZW Britta AB A22 16903408
 03/89-86-85-85/86 2,2
 Marybest AB A22 Best Benz AA A22 619200 ZW
 63070291 Maryan Pp BB A22 61950229 VM 3/2LA 10173 4,08 415 3,66 372
 01/84-86-85-86/86
 von Match P
 Bes.: Reinermann, U., Rüsfort **GVO-frei**

25 RR Filly 03.64912256 geb.: 08.11.2022
 Foreman AA A12 Freemax 811622 ZW PIRZG 134
 823268 ZW SHA Grumet AB A22 04972967
 02/89-89-86-85/87 M 4/4LA 14570 3,93 572 3,48 507
 ○ RR Eskana AA A12 Board AA* A12 681573 ZW HL 2 15975 3,89 621 3,52 562
 59296875 RR Elise 55080840 VM 2/2LA 12473 4,04 504 3,46 432
 03/88-86-87-87/87 04/91-89-90-91/90 MM 5/4LA 15511 4,71 730 3,58 556
 von Bookem
 Bes.: Reinermann, U., Rüsfort **GVO-frei**

26 RR Simbo 03.64912263 P# RDC geb.: 08.11.2022
 Soli-Red P Pp* BB Solitaire P Pp* BB A12 R917617 ZW PIRZG 109
 R266500 ZW RR Afrika BB A12 60024115
 02/87-89-85-86/86 M 2/2LA 13586 4,21 572 3,25 441
 Corona Jacoby pp* 508049 ZW HL 2 14572 4,19 610 3,21 468
 59979555 Corona 71290755 VM 2/2LA 15143 3,98 603 3,42 518
 02/82-90-83-87/86 (2)EX 92 MM LA305 9307 3,64 339 2,88 268
 von Atwood
 Bes.: Reinermann, U., Rüsfort **GVO-frei**

27 Szandro R05.40994074 ET geb.: 08.11.2022
 Sir-Red AB A12 Simplicity Pp* RDC 508824 ZW PIRZG 117
 R266070 ZW Aldiablo Pp BB A22 39500096
 01/82-84-82-85/84 M 6/6LA 9638 5,05 487 3,82 368
 ● WR Madame Pp Laron P Pp* R923151 ZW HL 4 10989 5,47 601 3,79 416
 R37096502 WR Malenta R35937372 VM TL20/03 2896 4,56 132 3,04 88
 04/90-90-91-90/90 04/91-88-90-90/90 MM 4/4LA 9764 5,00 488 3,90 381
 von Trigema
 Bes.: Meier GbR, Lashorst **GVO-frei** Zü.: Niemyer & Meier GbR

28 Gilbert 05.42300353 geb.: 10.11.2022
 Genius AB A12 Gywer RDC AA A12 833283 ZW PIRZG 117
 266275 ZW Meghan AB A22 60175082
 04/86-89-91-88/89 M 9/9LA 11275 3,90 440 3,40 383
 Ariane Maxim CDC A22 261380 ZW HL 9 13054 4,20 548 3,49 455
 37361276 Adria 36551919 VM 4/3LA 13709 3,65 501 3,16 433
 09/87-85-89-83/86 01/84-85-84-83/84 MM 1/verk.
 von Jose
 Bes.: Bunge Agrar, Niedermehnen **GVO-frei**

29 Guinness 03.64430543 ET geb.: 15.11.2022
 Genius AB A12 Gywer RDC AA A12 833283 ZW PIRZG 127
 266275 ZW Meghan AB A22 60175082
 04/86-89-91-88/89 M 4/4LA 10612 3,86 410 3,46 367
 Agnetta Avenue A22 681957 ZW HL 4 10715 4,27 457 3,49 374
 59803229 Abba 56231110 VM 4/3LA 13709 3,65 501 3,16 433
 04/92-91-87-90/90 05/88-86-86-90/88 MM 7/7LA 10117 3,57 361 3,21 325
 von Meteor
 Bes.: Meyer z. Reckendorf, D., Strang **GVO-frei**



RISORSA® EASY

Einsetzbar im Milchroboter



RISORSA® STRONG

Leichte Schutzfilmbildung



RISORSA® BARRIER

Extreme Schutzfilmbildung



RISORSA® Euterpflege bei Euterproblemen

- RISORSA® wirkt bei hoher Zellzahl und Euterproblemen.
- Starke Desinfektion >3000ppm
- Zitzentauchmittel auf Basis Milchsäure und Natriumchlorit.
- RISORSA® ist Baua gemeldet.
- RISORSA® bildet bis zum folgenden Melken einen sichtbaren Schutz - farbgebend.
- RISORSA® sorgt durch Melkfett und Glycerin als hautpflegende Komponenten für eine geschmeidige Zitzenhaut.
- RISORSA® geprüfte Desinfektionswirkung innerhalb einer Minute gegen Staphylococcus aureus, Streptococcus agalactiae und Escherichia coli.
- RISORSA® schützt vor Fliegen.
- RISORSA® BARRIER tropft nicht.

Intracare Repiderma, Hautpflege für Tiere

- Wirkt nicht nur auf der Haut, sondern auch unter und in der Haut
- Enthält Chelierte Mineralien
- Mikronisierte Mineralien: Optimale Aufnahme
- Sofort wirkend
- Eignet sich für Milchvieh, Pferde, Schafe und Schweine

Biozide sicher verwenden. Vor Gebrauch stets Kennzeichnung und Produktinformation lesen.



AGRI SERVICE JEUKEN

Agri Service Jeuken GmbH · Hammscher Weg 65 · 47533 Kleve (D)

Telefon: +49 2821 9786833 · Telefax: +49 2821 9786835

Agri Service Jeuken B.V. · Heerbaan 114 · 6566 ET Millingen a/d Rijn (NL)

Telefon: +31 481 433661 · Telefax: +31 481 432075 · Mobil: +31 (0)6 53195804

info@agriservicejeuken.nl · www.agriservicejeuken.nl



Rinder

- 30** Caja 05.40290937 AA A22 geb.: 03.07.2020 bel.: 10.01.2023 v. Dragon P Pp RDC AB A22 797730
ZW
- | | | | | | | | | | |
|-------------------|-------------------|----------|----|----|---------|-------|------|-----|----------|
| Ibsen AB* A22 | Icane | 507401 | ZW | | | | | | |
| 156554 | ZW Penny | 11966796 | | | | | | | |
| | (1)VG 85 | | | M | 5/4LA | 11625 | 3,56 | 414 | 3,62 421 |
| Cassi AB A22 | Barolo AB* A22 | 263550 | ZW | | HL 3 | 12280 | 3,89 | 478 | 3,72 457 |
| 39299183 | Camilla | 38316087 | | VM | LA16/07 | 10237 | 4,80 | 491 | 3,58 366 |
| 01/83-82-81-80/81 | 01/84-83-81-82/82 | | | MM | LA305 | 11206 | 3,12 | 350 | 3,52 394 |
- Bes.: Garner, H., Dissen **GVO-frei** Zü.: Ingo Hassheider
- 31** Felicia 03.62654290 geb.: 01.11.2020, gek.: 15.10.2023
- | | | | | | | | | | |
|-------------------|-------------------|----------|----|----|-------|-------|------|-----|----------|
| Rolls AB* A12 | Roxy B | 507991 | ZW | | | | | | |
| 265151 | ZW Minnesota AE | 58110830 | | | | | | | |
| | 01/83-85-85-84/84 | | | M | 5/3LA | 9733 | 3,54 | 345 | 3,30 321 |
| Felizia | Robson A12 | 262462 | ZW | | HL 2 | 10545 | 3,58 | 378 | 3,26 344 |
| 57080126 | Felizia | 52455714 | | | | | | | |
| 01/84-84-82-82/83 | 01/82-82-81-82/82 | | | MM | 5/5LA | 10019 | 3,81 | 382 | 3,19 320 |
- Bes.: Klowersa, S., Kl. Bokern **Zü.:** Georg Anne
- 32** Stella 03.63467103 P# geb.: 25.11.2020 bel.: 09.11.2022 v. ET Vater
- | | | | | | | | | | |
|-------------------|--------------------|----------|----|----|-------|-------|------|-----|----------|
| Lupo PP PP* RDC | Lucky-PP PP | R298364 | ZW | | | | | | |
| 265690 | ZW OH Dacomy Pp AB | 59210660 | | | | | | | |
| | 02/85-87-85-85/85 | | | M | 3/2LA | 10091 | 4,27 | 431 | 3,38 341 |
| Sina | Chanel AB* | 263340 | ZW | | HL 2 | 11247 | 4,37 | 492 | 3,34 376 |
| 58736952 | Sarah | 55380789 | | VM | 3/2LA | 10575 | 4,34 | 459 | 3,51 371 |
| 01/82-83-80-83/82 | 01/83-82-81-84/83 | | | MM | 6/6LA | 10180 | 4,11 | 418 | 3,50 356 |
- Bes.: Niemeyer-Meier GbR, Harlinghausen **GVO-frei** Zü.: Adalbert Berner
- 33** Mareile 03.63158626 geb.: 26.11.2020, gek.: 09.10.2023
- Bes.: Klowersa, S., Kl. Bokern
- 34** Anuschka 03.63622671 geb.: 10.12.2020, gek.: 19.09.2023
- | | | | | | | | | | |
|-------------------|-------------------|----------|----|----|---------|-------|------|-----|----------|
| Milton BB* | Missouri | 507464 | ZW | | | | | | |
| 264121 | ZW ☉ Mabelle | 55750436 | | | | | | | |
| | 03/91-91-90-89/90 | | | M | 10/10LA | 12074 | 3,25 | 392 | 3,17 383 |
| Adele | Bertil | 500398 | ZW | | HL 2 | 13200 | 3,49 | 461 | 3,21 424 |
| 53309814 | Adelrose | 49734689 | | VM | 7/6LA | 13356 | 4,13 | 552 | 3,38 452 |
| 09/86-85-86-83/85 | 01/87-86-83-85/85 | 3,8 | | MM | 7/6LA | 11410 | 3,36 | 383 | 3,26 372 |
- Bes.: Meyer z. Reckendorf, D., Strang **GVO-frei**
- 35** Rita 03.62700988 Pp AA A22 geb.: 11.12.2020, gek.: 07.10.2023
- | | | | | | | | | | |
|-------------------|--------------------|----------|----|----|-------|-------|------|-----|----------|
| Lupo PP PP* RDC | Lucky-PP PP | R298364 | ZW | | | | | | |
| 265690 | ZW OH Dacomy Pp AB | 59210660 | | | | | | | |
| | 02/85-87-85-85/85 | | | M | 2/2LA | 8564 | 4,52 | 387 | 3,77 323 |
| Rieke AA A22 | Gymnast | 508247 | ZW | | HL 2 | 8121 | 5,10 | 414 | 4,31 350 |
| 61571863 | Ria AA | 57181150 | | VM | 3/2LA | 10575 | 4,34 | 459 | 3,51 371 |
| 01/84-85-81-84/83 | 03/85-84-84-88/86 | | | MM | 5/5LA | 11441 | 4,44 | 508 | 3,37 385 |
- Bes.: Hocke, H., Himbergen **GVO-frei**

36 NN Lyra 03.63503565 geb.: 01.01.2021, **gek.: 16.10.2023**
 Anthem AltaSpring pp* 500167 ZW
 889511 ZW Andreyra 10271785
 (1)VG 85 M 5/4LA 10499 4,09 429 3,62 380
 GCG Lybell AB A22 Roxy B 507991 ZW HL 4 12343 3,86 477 3,48 430
 59270916 GCGLathy AA 57335744 VM 2/2LA 13557 3,96 537 3,45 468
 02/84-88-84-85/85 03/86-86-85-86/86 MM 4/2LA 10396 3,85 400 3,14 326
 Bes.: Neßlage, F., Nortrup **GVO-frei**

37 NN Liza 03.63503567 BB A12 geb.: 11.01.2021, **gek.: 02.10.2023**
 Soundcloud AB A11 Outlast A11 508232 ZW
 508961 ZW Sky RDC 33063230
 (1)VG 85 M 4/3LA 9983 4,62 461 3,79 378
 GCG Lima AB A22 Jetset 507849 ZW HL 3 11585 4,40 510 3,76 436
 59270921 GCG Lale AB 57335762 VM 2/1LA 12853 4,22 543 3,28 422
 03/86-88-87-88/88 03/85-85-84-84/84 1,8 MM 6/5LA 9226 4,56 421 3,41 315
 Bes.: Neßlage, F., Nortrup **GVO-frei**

38 Sine 03.62620393 geb.: 12.01.2021, **gek.: 30.08.2023**
 Lio AB A22 Lightstar SU AB A12 833225 ZW
 266265 ZW ○ Akazie BE A12 39180077
 04/91-88-90-89/89 M 1/verk.
 Sina Pappel RDC 264980 ZW
 61461003 Singa 58095782 VM 4/4LA 13106 4,39 576 3,39 444
 01/81-85-82-84/83 MM 3/2LA 10239 4,10 420 3,50 358
 Bes.: Mehmman, C., Grafeld

39 Samina 03.63159238 geb.: 15.01.2021, **gek.: 16.09.2023**
 Mogul pp* A12 Dorcy BYC 889039 ZW
 506694 ZW Maxine 62784081
 (1)VG 85 M 5/4LA 11672 3,41 398 3,02 353
 Sarina Alonso AB* 263757 ZW HL 3 12605 3,38 426 2,97 374
 59251541 Sara 56271342 VM TL00/00 6501 4,18 272 3,35 218
 03/85-89-86-87/87 05/90-91-88-91/90 MM 8/7LA 13219 3,50 463 2,98 394
 Bes.: Schulze Holstein GbR, Vennermoor **GVO-frei**

40 JBW Lea 03.62618248 BE A11 geb.: 18.01.2021, **gek.: 01.10.2023**
 Sinus BB* Silver 889280 ZW
 264290 ZW Meira BB 56772213
 01/80-83-85-82/83 M 1/verk.
 JBW Leanda CDC Bonus AE A12 264838 ZW
 60718056 JBW Lavend AA 57496959 VM 7/6LA 11939 3,81 455 3,56 425
 01/81-80-83-82/82 MM 4/3LA 9153 4,75 435 3,66 335
 Bes.: Bösemeyer, J., Westerhausen **GVO-frei**

41 Angelina R08.17559152 geb.: 19.01.2021, **gek.: 09.10.2023**
 Dukati Dukat P Pp* AB* R917585 ZW
 R997340 ZW Wyoming 15730949
 03/83-88-85-84/85 2,8 M 3/2LA 6845 3,96 271 3,13 214
 Angi MatisseRed R917539 ZW HL 2 6999 4,06 284 3,24 227
 R16818035 2,5 Amelie 15726593 VM 4/3LA 10288 4,19 431 3,33 343
 3,1 MM 3/3LA 9389 3,76 353 3,40 319
 Bes.: Beyer, R., Seeste Zü.: Wolfgang u. Simon Meder GbR

42 FWS Maja 03.62924675 geb.: 02.02.2021, **gek.: 12.10.2023**
 Sinus BB* Silver 889280 ZW
 264290 ZW Meira BB 56772213
 01/80-83-85-82/83 M 3/2LA 9668 4,01 388 3,66 354
 FWS Meira P RDC Karat-RedP Pp* CDC R263540 ZW HL 2 9824 3,97 390 3,66 360
 58998696 FWS Maiblü Pp 56348661 VM 7/6LA 11939 3,81 455 3,56 425
 03/90-91-86-86/87 01/85-85-84-85/85 MM 2/1LA 9044 3,62 327 3,54 320
 Bes.: Wißmann, F., Suttorf **GVO-frei**

43 Nike 05.41369258 geb.: 17.02.2021, gek.: 17.10.2023
 Roman AB A22 Royce AE A12 265101 ZW
 265890 ZW UEH Nanni BB A12 59762938
 01/85-83-84-84/84 M 1/verk.
 Nia RDC Tableau CDC A22 R916966 ZW
 40362413 Nelli 38919461 VM 4/4LA 11443 4,35 498 3,56 407
 MM 2/2LA 9295 4,21 391 3,71 345
 Bes.: Niemeyer-Meier GbR, Harlinghausen GVO-frei

44 Riga R03.63301545 Pp BB A12 geb.: 19.02.2021, gek.: 08.10.2023
 Solitair P Pp* BB Salvatore pp* RDC 508161 ZW
 R917617 ZW Lol 371 Pp* RDC AB 41050403
 (1)VG 86 M 4/3LA 9958 3,97 395 3,32 331
 Roxana PP AA Lucky-PP PP R298364 ZW HL 3 11345 3,82 433 3,23 367
 R60815999 Romaika Pp AA R58943981 VM 5/5LA 11063 4,90 542 3,68 407
 01/82-83-83-83/83 03/87-84-84-88/86 MM 5/4LA 11496 3,38 388 3,07 353
 Bes.: Klowersa, S., Kl. Bokern

45 Kira 03.63300873 geb.: 31.03.2021, gek.: 05.10.2023
 Radar AB* A12 Imax A12 508332 ZW
 509430 ZW Happening 32475294
 (1)VG 85 M 3/3LA 12203 3,91 477 3,79 463
 Kathleen AB A12 Gymnast 508247 ZW HL 3 13308 3,91 520 3,76 501
 61127913 Karina 57277292 VM 2/2LA 12827 4,39 563 3,24 416
 03/87-86-85-84/85 03/89-84-82-85/84 MM 4/4LA 10656 3,28 350 3,63 387
 Bes.: Holtgrewe, M., Allendorf GVO-frei

46 Fanfare 03.63535760 geb.: 05.04.2021, gek.: 27.09.2023
 Lindy SU AA A22 Lightstar SU AB A12 833225 ZW
 265900 ZW ☉ MUH Chanel AB 58047761
 01/86-85-86-86/86 M 6/5LA 12539 3,69 463 3,54 444
 Famose Xbox AA 261797 ZW HL 2 14043 3,84 539 3,52 494
 55676363 Fantasie 52496028 VM 2/1LA 11823 3,43 405 3,56 421
 01/83-84-83-85/84 01/85-84-77-81/81 MM 7/6LA 12500 3,29 411 3,26 408
 Bes.: Thumann GbR, Vehs

47 Lukela 03.63590419 geb.: 06.04.2021, gek.: 21.09.2023
 Belami AA A22 Benz pp* AB* A22 508537 ZW
 265810 ZW Shero 8029 38498779
 (1)VG 86 M 1/verk.
 Luka Kent AA* A12 264919 ZW
 61924866 Lullu 59109190 VM 2/1LA 12492 4,43 553 3,64 455
 MM 3/3LA 8460 4,82 408 3,46 293
 Bes.: Geers, S., Hollenstede

48 Olivia 03.63467110 geb.: 14.04.2021, gek.: 30.09.2023
 Lindy SU AA A22 Lightstar SU AB A12 833225 ZW
 265900 ZW ☉ MUH Chanel AB 58047761
 01/86-85-86-86/86 M 3/3LA 9088 4,64 422 3,64 331
 Oana Cicero AB A22 264520 ZW HL 3 9609 4,79 460 3,70 356
 60175975 Olga 57792610 VM 2/1LA 11823 3,43 405 3,56 421
 01/84-83-77-82/81 01/85-82-85-83/84 MM 5/5LA 8678 4,70 408 3,73 324
 Bes.: Wißmann, F., Suttorf GVO-frei Zü.: Adalbert Berner

49 PDH Balist 03.63028778 geb.: 16.04.2021, gek.: 18.09.2023
 BG Radames RDC Styx Red R298351 ZW
 509024 ZW KNS Royals AB 58665597
 01/84-85-83-84/84 M 1/verk.
 PDH Biene Alamo BB* A22 264440 ZW
 61000690 PDH Billie 59024254 VM TL18/07 8117 3,31 269 3,17 257
 MM 3/2LA 15781 3,07 485 3,29 519
 Bes.: Kendeler, A., Allendorf GVO-frei

50 Balea 05.41369270 geb.: 18.04.2021, gek.: 01.10.2023
 Roman AB A22 Royce AE A12 265101 ZW
 265890 ZW UEH Nanni BB A12 59762938
 01/85-83-84-84/84 M 5/4LA 12220 4,15 507 3,45 421
 Betty Mahuva 507204 ZW HL 4 13658 4,41 602 3,46 472
 38919368 Baronin 80402782 VM 4/4LA 11443 4,35 498 3,56 407
 04/89-91-85-85/87 05/90-90-89-86/88 MM 8/5LA 11330 4,52 512 3,33 377
 Bes.: Niemeyer-Meier GbR, Harlinghausen **GVO-frei**

51 Elsa Braunvie 09.56060776 geb.: 18.04.2021, gek.: 08.10.2023
 Namur Vassli 435179 ZW
 608715 ZW Iria 46372797
 (1)VG 85 M 3/3,2 8049 4,32 348 3,88 312
 Electra Halleluja 608395 ZW HL 21 9139 4,30 393 3,84 351
 50951301 Electra 43356827 VM 2/2LA 6073 4,23 257 3,51 213
 MM 5/5,9 8857 3,60 319 3,74 331
 Bes.: Neßlage, F., Nortrup **GVO-frei** Zü.: Auswärtige Züchter Bayern

52 Annika 03.63521718 geb.: 22.04.2021, gek.: 17.10.2023
 Calvin BB A22 Casino A22 156583 ZW
 265895 ZW Madison BB A2B 60175037
 03/91-90-88-85/88 M 4/3LA 10982 4,42 485 3,40 373
 Annalena Epic A12 889147 ZW HL 3 11695 4,40 514 3,45 403
 60307742 Anna 55335875 VM 3/2LA 13009 4,30 559 3,79 493
 01/81-84-80-83/82 06/83-87-83-85/85 MM 8/7LA 12556 4,89 614 3,65 458
 Bes.: Kühn-Altevoigt GbR, Hagen **GVO-frei**

53 Alma 03.63301562 AB A12 geb.: 24.04.2021, gek.: 14.10.2023
 Lindy SU AA A22 Lightstar SU AB A12 833225 ZW
 265900 ZW © MUH Chanel AB 58047761
 01/86-85-86-86/86 M 8/7LA 11009 4,21 464 3,62 399
 Akazie Bookem 889128 ZW HL 6 11963 4,38 524 3,63 434
 55493718 Alina 53116229 VM 2/1LA 11823 3,43 405 3,56 421
 01/84-86-85-85/85 02/87-90-85-85/86 MM 4/3LA 12685 4,04 513 3,45 438
 Bes.: Klowersa, S., Kl. Bokern

54 Familia 16.04459154 RDC geb.: 25.04.2021, gek.: 14.10.2023
 Select Unix A11 507794 ZW
 509570 ZW Summer 11120480
 (5)EX 95 M 6/5LA 7598 4,94 375 3,79 288
 Filly Payton 507348 ZW HL 4 8938 4,92 440 3,71 332
 R03599352 Furie Pp R03306456 VM 3/2LA 12529 4,55 570 3,30 414
 01/84-84-80-81/82 MM TL16/02 4708 3,82 180 3,50 165
 Bes.: Neßlage, F., Nortrup **GVO-frei** Zü.: Waisagrund Agrar GmbH

55 Olivia 03.63535769 geb.: 27.04.2021, gek.: 12.09.2023
 Berlin AB A22 Benz pp* AB* A22 508537 ZW
 265800 ZW Shero 8029 38498779
 (1)VG 86 M 3/2LA 11170 4,13 461 3,50 391
 Orakel Kent AA* A12 264919 ZW HL 2 12263 4,12 505 3,56 436
 60438443 Orient 57697518 VM 2/1LA 12492 4,43 553 3,64 455
 01/82-83-82-82/82 01/82-84-83-84/84 MM 4/3LA 11433 4,70 537 3,73 427
 Bes.: Thumann GbR, Vehs

56 PDH Sunny 03.63028791 RDC geb.: 29.04.2021, gek.: 09.10.2023
 Fitz AB Doorman A22 506948 ZW
 507799 ZW Flora 90097565
 (1)VG 86 M 6/5LA 11174 3,86 431 3,25 363
 PDH Sunshi Jorck AA* A12 R832569 ZW HL 5 12409 3,79 470 3,16 392
 R57061461 PDH Susi RDC 53247360 VM LA00/00 11463 4,38 502 3,43 393
 04/89-88-86-87/87 07/85-85-83-85/84 MM 7/7LA 10785 3,38 364 3,28 354
 Bes.: Kendeler, A., Allendorf **GVO-frei**

57 Fessel 03.63677162 AB A12 geb.: 01.05.2021, **gek.: 19.10.2023**
 Halifax P Pp* BB Hotspot P Pp* AB* 684671 ZW
 823238 ZW Mar Nola AB A12 60157647
 02/85-85-85-87/86 M 6/5LA 11339 3,40 386 3,06 347
 Fesa AE A12 Modeco 767220 ZW HL 3 11674 3,54 413 3,10 362
 59129544 Fesche 55026465 VM 2/1LA 10971 4,06 445 3,53 387
 04/86-88-84-86/86 04/84-89-85-85/86 MM 5/4LA 10579 3,24 343 3,01 318
 Bes.: Wiemann GbR, Hardensetzen

58 Espia 05.41557468 geb.: 02.05.2021, **gek.: 29.09.2023**
 Roman AB A22 Royce AE A12 265101 ZW
 265890 ZW UEH Nanni BB A12 59762938
 01/85-83-84-84/84 M 2/2LA 9713 4,09 397 3,65 355
 Espania Milord AB A22 264353 ZW HL 2 10986 3,93 432 3,60 395
 40259356 Espania 39170257 VM 4/4LA 11443 4,35 498 3,56 407
 02/88-87-87-87/87 MM 1/verk.
 Bes.: Biermann, S., Varl **GVO-frei**

59 BIL Candy R03.63623894 ET CDC BB A22 geb.: 03.05.2021, **gek.: 04.10.2023**
 Diamondbac RDC Doorman A22 506948 ZW
 507881 ZW Apple-Red 39236776
 (3)EX 94 M 3/3LA 11137 4,13 460 3,80 423
 FG Califor CDC AB Ladd P Pp CDC R298101 ZW HL 3 12829 4,26 547 3,76 483
 R57030461 Caprice R52441659 VM 4/4LA 14618 3,82 559 3,26 476
 03/92-88-86-90/89 03/91-87-90-89/89 MM 3/3LA 11671 2,96 345 3,31 386
 Bes.: Bielefeld-Dalvers GbR, Dalvers **GVO-frei**

60 Amira 03.63045923 geb.: 04.05.2021, **gek.: 09.10.2023**

Bes.: Langelage GbR, J., Rothertshausen

61 Alea 03.63271278 AA A22 geb.: 04.05.2021, **gek.: 21.09.2023**
 BG Stefan AA A22 Barbados AB A12 681830 ZW
 509327 ZW Royal AE A22 60001143
 M 4/3LA 15113 3,43 519 3,14 475
 Alpin AB A22 Cicero AB A22 264520 ZW HL 2 15906 3,38 537 3,16 503
 60830756 Alpacco 57791550 VM 3/3LA 14224 3,66 520 3,59 511
 01/83-80-80-80/80 01/84-81-83-80/82 MM 3/3LA 10754 3,56 383 3,39 365
 Bes.: Timmering-Brandl Milch KG, Vehs **GVO-frei**

62 Kiki 03.63271295 AB A12 geb.: 17.05.2021, **gek.: 07.10.2023**
 Sinus BB* Silver 889280 ZW
 264290 ZW Meira BB 56772213
 01/80-83-85-82/83 M 1/verk.
 Kanton AB A22 Malinus BE A12 811575 ZW
 61752892 Kanone 56777594 VM 7/6LA 11939 3,81 455 3,56 425
 01/83-84-84-81/83 01/83-86-78-81/81 MM 4/4LA 9052 4,42 400 3,65 330
 Bes.: Timmering-Brandl Milch KG, Vehs **GVO-frei**

63 Liesel 03.63346491 P# geb.: 20.05.2021, **gek.: 26.09.2023**
 Eugenio A22 Supershot 500176 ZW
 508158 ZW Enchanted 07931143
 (2)VG 85 M 6/5LA 11626 4,38 509 3,40 395
 Lisa Pp RDC Miro PP PP* CDC R262210 ZW HL 4 12719 4,40 560 3,49 444
 57660101 Lydia 50375825 VM 4/3LA 10346 4,17 431 3,06 317
 03/85-84-80-84/83 01/80-83-78-81/80 MM 7/6LA 8743 4,51 394 3,74 327
 Bes.: Annen, R., Loxten

64 Ariane 03.63659561 geb.: 21.05.2021, **gek.: 29.08.2023**
 Gywer RDC AA A12 Gymnast 508247 ZW
 833283 ZW Alicia MR AB 57733113
 04/88-93-91-87/90 M 3/2LA 10571 5,29 559 3,96 419
 Aria Milord AB A22 264353 ZW HL 2 11165 5,29 591 4,03 450
 61364329 Ariane 59924596 VM 5/5LA 11208 3,93 441 3,30 370
 01/83-82-80-82/82 01/84-82-83-83/83 MM 2/1LA 6686 5,12 342 3,87 259
 Bes.: Klowersa, S., Kl. Bokern Zü.: Georg Anne

65 GoB Nela 05.41815572 geb.: 23.05.2021, **gek.: 29.08.2023**
 Alligator A12 Kingboy pp* 507371 ZW
 508011 ZW Agree 11696367
 (2)VG 88 M 1/verk.
 GoB Nila Tarrino pp* AB* 508660 ZW
 40759718 GoB Nature 39785355 VM 2/2LA 12972 4,56 592 3,25 422
 02/86-84-83-85/84 MM 3/3LA 10517 4,23 445 3,42 360
 Bes.: Nölker, T., Pye GVO-frei Zü.: Goldstein GbR

66 Kim 03.63911386 geb.: 31.05.2021, **gek.: 22.10.2023**
 Sinus BB* Silver 889280 ZW
 264290 ZW Meira BB 56772213
 01/80-83-85-82/83 M 1/verk.
 Karin Impression 507112 ZW
 61035573 Kerstin 54759757 VM 7/6LA 11939 3,81 455 3,56 425
 01/82-86-83-82/83 MM 7/7LA 10263 3,84 394 3,19 327
 Bes.: Niemeyer-Meier GbR, Harlinghausen GVO-frei Zü.: Jens Luthmer

67 Wendy 03.63927836 AB A22 geb.: 02.06.2021, **gek.: 14.10.2023**
 Roman AB A22 Royce AE A12 265101 ZW
 265890 ZW UEH Nanni BB A12 59762938
 01/85-83-84-84/84 M 3/2LA 13832 3,60 498 3,43 474
 Wicky AB A12 Missouri 507464 ZW HL 2 15527 3,48 541 3,38 525
 61770678 Wera 58288123 VM 4/4LA 11443 4,35 498 3,56 407
 01/85-84-83-82/83 02/87-86-85-84/85 MM 2/2LA 10457 4,29 449 3,53 369
 Bes.: Klowersa, S., Kl. Bokern

68 Adela 03.63344655 BE A11 geb.: 05.06.2021, **gek.: 03.10.2023**
 Starello RDC BB Styx Red R298351 ZW
 811603 ZW HaS Stalax BB 21390090
 01/84-86-83-85/85 M 3/2LA 12207 3,29 401 3,23 394
 Adlerin Jazz AA* A11 508378 ZW HL 2 12364 3,31 409 3,35 414
 61956172 Anna 57402403 VM 2/2LA 10543 4,39 463 3,56 375
 01/81-82-84-83/83 MM 4/4LA 9859 3,45 340 3,39 334
 Bes.: Langenhorst GbR, F., Dalvers

69 BEY Sienna 05.41653056 geb.: 05.06.2021, **gek.: 21.09.2023**
 Honor P Pp* BB Hotspot P Pp* AB* 684671 ZW
 266080 ZW Basima116 BE A11 66975175
 01/86-86-84-85/85 M 2/2LA 6399 5,16 330 3,77 241
 BEY Seattl Ludwig RDC 264516 ZW HL 1 7083 5,38 381 3,84 272
 39884478 BEY Seattl 36663345 VM 3/3LA 9711 4,23 411 3,53 343
 01/84-84-77-83/82 MM 5/3LA 8255 4,77 394 3,62 299
 Bes.: Beyer, R., Seeste

70 Patricia 03.63185368 geb.: 08.06.2021, **gek.: 15.10.2023**
 Sound Syst AB A11 Silver 889280 ZW
 508318 ZW Shana 91272658
 M 10/9LA 10284 4,08 420 3,45 355
 Pam Robust 506770 ZW HL 8 11812 4,25 502 3,33 393
 55315789 Patrica 69320571 VM LA00/00 19425 3,45 670 3,59 698
 04/85-85-85-88/86 (2)VG 88 MM LA305 11005 3,54 390 3,35 369
 Bes.: Redecker, H., Schwagstorf GVO-frei

- 71** Nancy 03.63344656 RDC BE A11 geb.: 09.06.2021, **gek.: 21.09.2023**
 Erotic Red Argo RDC CDC 508266 ZW
 R298495 ZW Faith RDC 37164762
 (2)EX 91 M 1/verk.
 Natascha First BB* A12 264920 ZW
 61411751 Nelli 59336460 VM 2/2LA 16773 3,40 570 3,54 594
 01/82-82-78-81/80 MM 1/verk.
 Bes.: Langenhorst GbR, F., Dalvers
- 72** Olivia 05.40992599 geb.: 10.06.2021, **gek.: 12.10.2023**
 Suprem BB* A22 Superhero pp* 507919 ZW
 265155 ZW Ladylike AB 58095017
 02/86-88-87-83/86 M 3/3LA 8684 3,85 334 3,19 277
 Oliander Barolo AB* A22 263550 ZW HL 3 9659 3,91 378 3,10 299
 38972465 Olive 36877766 VM 3/2LA 12140 3,86 468 3,54 430
 01/80-83-81-81/81 01/80-84-77-82/81 MM 3/2LA 8048 3,60 290 3,33 268
 Bes.: Niemeyer-Meier GbR, Harlinghausen **GVO-frei** Zü.: Reinhard Meyer
- 73** Augusta 03.63437814 geb.: 11.06.2021, **gek.: 27.09.2023**
 Sinus BB* Silver 889280 ZW
 264290 ZW Meira BB 56772213
 01/80-83-85-82/83 M 3/2LA 9704 4,97 482 3,52 342
 ○ Auguste Clear Cut 507323 ZW HL 2 10149 5,13 521 3,55 360
 59191720 Aurelia 57697675 VM 7/6LA 11939 3,81 455 3,56 425
 01/87-86-84-86/86 04/87-88-87-88/88 MM 4/4LA 10841 4,13 448 3,57 387
 Bes.: Bekehermes, jun., T., Kettenkamp **GVO-frei**
- 74** Cassy 03.63853366 ET AB A22 geb.: 11.06.2021 bel.: 24.01.2023 v. Comeback RDF BE A12
 619239 ZW
 GGA Palmer AB Padawan A22 508626 ZW
 509509 ZW GGA Joy BB A22 59556148
 01/85-86-84-84/85 M LA22/09 10233 4,63 474 3,80 389
 MUH Cassan BB A22 Prosperous BE A12 508815 ZW
 62383427 MUH Chanel AB 58047761 VM LA21/02 10081 4,01 404 3,61 364
 01/86-85-86-86/86 MM 2/1LA 11823 3,43 405 3,56 421
 Bes.: Marquard, U., Icker **GVO-frei** Zü.: Johannes Konrad Ebker
- 75** Wanda 03.63755576 geb.: 12.06.2021, **gek.: 12.08.2023**
 Radar AB* A12 Imax A12 508332 ZW
 509430 ZW Happening 32475294
 (1)VG 85 M 1/verk.
 Winnie Select AB* A12 262200 ZW
 60756743 Wurmi 37025396 VM 2/2LA 12827 4,39 563 3,24 416
 MM 4/3LA 10888 3,29 358 3,17 345
 Bes.: Naber, B., Drantum **GVO-frei**
- 76** KGH Inge 03.63537701 Pp RDC AB A22 geb.: 16.06.2021, **gek.: 02.10.2023**
 Dictate-PP PP* Loyola-P Pp RDC 508255 ZW
 508792 ZW Chloe P P 29016369
 (1)GP 83 M 4/3LA 10781 4,40 474 3,38 364
 KGH Insa AA A22 Brekem RDC 507159 ZW HL 2 12090 4,67 564 3,41 412
 59337206 KGH Isabel RDC AA 55992870
 03/89-86-85-88/87 05/90-88-88-88/88 MM 7/6LA 10404 4,19 436 3,48 362
 Bes.: Rückin, W., Schwagstorf **GVO-frei** Zü.: Klaus Husmann
- 77** Dori 03.63995750 AB A22 geb.: 21.06.2021, **gek.: 12.09.2023**
 Lindy SU AA A22 Lightstar SU AB A12 833225 ZW
 265900 ZW ○ MUH Chanel AB 58047761
 01/86-85-86-86/86 M 3/3LA 12762 3,44 439 3,20 408
 Doreen AB A22 Madison AB* 263610 ZW HL 2 14330 3,40 487 3,16 453
 58841561 Donata 52906582 VM 2/1LA 11823 3,43 405 3,56 421
 03/85-84-84-84/84 04/86-87-85-86/86 MM 5/5LA 12691 3,71 471 3,20 406
 Bes.: Timmering-Brandl Milch KG, Vehs **GVO-frei**

- 78** MEY Aleya 03.63597372 geb.: 23.06.2021, **gek.: 15.10.2023**
 Mitchell AB* A12 Mitchell pp* 509325 ZW
 508872 ZW 15902 26918926
 (2)GP 83 M 4/3LA 12608 3,79 478 3,24 409
 MEY Anke Sunlight AB* A22 508252 ZW HL 3 14260 3,48 496 3,24 462
 60716891 MEY Arina 58475608 VM 2/2LA 14166 3,91 554 3,40 481
 02/86-87-82-90/87 01/83-83-83-83/83 MM 2/1LA 9365 3,92 367 3,13 293
 Bes.: Meyer, H., Kettenkamp
- 79** Palina 03.63643794 AA A22 geb.: 27.06.2021, **gek.: 03.10.2023**
 Belami AA A22 Benz pp* AB* A22 508537 ZW
 265810 ZW Shero 8029 38498779
 (1)VG 86 M 5/5LA 9647 4,38 423 3,55 342
 Palmira AB A22 Select AB* A12 262200 ZW HL 4 10555 4,52 477 3,58 378
 57894469 Panama 50857794 VM 2/1LA 12492 4,43 553 3,64 455
 01/83-85-84-83/84 01/82-84-83-84/84 MM 6/6LA 9705 3,86 375 3,20 311
 Bes.: Hocke, H., Himbergen **GVO-frei**
- 80** NUN Liz 05.41625606 BE A12 geb.: 28.06.2021, **gek.: 21.08.2023**
 Suez AB A22 Subzero BE* A12 508916 ZW
 266075 ZW Otlst 8058 42181648
 M 3/3LA 13816 3,45 477 3,31 457
 NUN Libuss AE A12 Elapse 508230 ZW HL 2 14875 3,21 478 3,30 491
 40024085 NUN Libby 39525148
 03/87-90-84-84/86 01/85-85-84-83/84 MM 1/verk.
 Bes.: Nunnenkamp GbR, Schröttinghausen **GVO-frei**
- 81** Valea 03.63535783 geb.: 30.06.2021, **gek.: 10.09.2023**
 Rolls AB* A12 Roxy B 507991 ZW
 265151 ZW Minnesota AE 58110830
 01/83-85-85-84/84 M 5/5LA 11451 4,03 462 3,33 381
 Valencia Modena CDC AA* 262898 ZW HL 5 13134 3,95 519 3,30 433
 58047374 Jessy 55732145
 01/84-84-79-83/82 01/81-78-81-81/80 MM 6/6LA 10577 3,96 419 3,32 351
 Bes.: Thumann GbR, Vehs
- 82** // Nila R03.64034898 geb.: 30.06.2021, **gek.: 06.10.2023**
 Sir-Red AB A12 Simplicity Pp* RDC 508824 ZW
 R266070 ZW Aldiablo Pp BB A22 39500096
 01/82-84-82-85/84 M 6/5LA 10550 4,37 461 3,54 373
 Nany RDC Fire-Red AB A12 R261858 ZW HL 3 12953 4,21 545 3,54 458
 56615634 Nina RDC 53370116 VM TL20/03 2896 4,56 132 3,04 88
 05/84-88-86-83/85 02/84-80-83-82/82 MM 3/2LA 10062 3,95 397 3,34 336
 Bes.: Niemeyer, A., Schwagstorf
- 83** Sina 05.41369298 ET geb.: 30.06.2021, **gek.: 17.10.2023**
 Hulk P Pp* AB A22 Hotspot P Pp* AB* 684671 ZW
 685600 ZW WIL Herrie AE A12 39063896
 01/87-85-86-86/86 M 4/4LA 12393 3,96 491 3,15 390
 Salut AA Mogul pp* A12 506694 ZW HL 4 14428 4,14 597 3,01 434
 37948313 BUT Sarina 80641100 VM 4/3LA 11865 4,37 519 3,70 439
 04/91-91-88-90/90 03/88-86-84-87/86 MM 4/3LA 11817 3,71 439 3,30 390
 Bes.: Niemeyer-Meier GbR, Harlinghausen **GVO-frei**
- 84** Leonore R05.41828010 geb.: 30.06.2021, **gek.: 30.09.2023**
 Sir-Red AB A12 Simplicity Pp* RDC 508824 ZW
 R266070 ZW Aldiablo Pp BB A22 39500096
 01/82-84-82-85/84 M 4/4LA 8389 4,29 360 3,17 266
 Lacey A12 Soko Red BB* A22 R478109 ZW HL 3 8099 5,00 405 3,22 261
 R38644490 Lora R34977461 VM TL20/03 2896 4,56 132 3,04 88
 02/89-87-87-85/86 05/87-86-85-86/86 MM 9/9LA 8314 5,12 426 3,60 299
 Bes.: Abbenhorn, R., Ostbevern **GVO-frei**

- 85** Kiki 03.61616039 RDC geb.: 02.07.2021, **gek.: 12.10.2023**
 Sir-Red AB A12 Simplicity Pp* RDC 508824 ZW
 R266070 ZW Aldiablo Pp BB A22 39500096
 01/82-84-82-85/84 M 1/verk.
 Kimba Trend AB A22 263909 ZW
 61616033 Karina 59773482 VM TL20/03 2896 4,56 132 3,04 88
 01/83-83-83-82/83 MM 1/verk.
 Bes.: Krüger, C., Allendorf **GVO-frei** Zü.: Christine Krueger
- 86** RR Ella R03.63801942 AB A22 geb.: 03.07.2021, **gek.: 02.10.2023**
 Sir-Red AB A12 Simplicity Pp* RDC 508824 ZW
 R266070 ZW Aldiablo Pp BB A22 39500096
 01/82-84-82-85/84 M LA21/07 11112 3,42 380 3,62 402
 RR Emanze RDC Arino Red AB* A11 R833134 ZW
 61195464 RR Enya AA A22 60023960 VM TL20/03 2896 4,56 132 3,04 88
 01/83-85-83-84/84 MM 1/verk.
 Bes.: Reinermann, U., Rüsfort **GVO-frei**
- 87** Hermy 03.63346506 geb.: 06.07.2021, **gek.: 25.09.2023**
 Essex RDC BB A22 Esperanto 500012 ZW
 265555 ZW LuckyShP65 Pp BB 48179017
 (1)GP 82 M 1/verk.
 Herma Royce AE A12 265101 ZW
 61601634 Hertha 55815940 VM LA17/10 6639 4,56 303 3,45 229
 01/82-80-83-83/82 05/90-90-86-85/87 MM 5/5LA 10966 4,62 507 3,81 418
 Bes.: Annen, R., Loxten
- 88** Sissi 03.63995757 AB A22 geb.: 06.07.2021, **gek.: 07.09.2023**
 Gates AB A22 Gywer RDC AA A12 833283 ZW
 266155 ZW No Secret AB A22 22451292
 01/82-85-81-83/83 M 4/3LA 16697 3,39 566 3,35 560
 Sarah HL 2 18423 3,39 624 3,26 600
 60830924 VM LA21/01 8475 4,54 385 3,71 314
 04/90-88-86-86/87
 Bes.: Timmering-Brandl Milch KG, Vehs **GVO-frei**
- 89** Lia 03.63995758 Pp AB A12 geb.: 07.07.2021, **gek.: 27.09.2023**
 Honor P Pp* BB Hotspot P Pp* AB* 684671 ZW
 266080 ZW Basima116 BE A11 66975175
 01/86-86-84-85/85 M 3/2LA 13799 4,07 561 3,63 501
 Lenja AB A22 Benz pp* AB* A22 508537 ZW HL 2 14602 4,11 600 3,68 537
 61753222 Lima 55293322 VM 3/3LA 9711 4,23 411 3,53 343
 01/85-85-79-77/80 04/86-86-84-86/85 MM 5/4LA 10624 5,01 532 3,77 401
 Bes.: Timmering-Brandl Milch KG, Vehs **GVO-frei**
- 90** Bonny 03.63337223 geb.: 08.07.2021, **gek.: 02.10.2023**
 Topstone BB A12 Topshot 508269 ZW
 833310 ZW Donna BB 39617265
 (5)VG 89 M 5/5LA 10852 3,86 419 3,56 386
 Birte Penley 507578 ZW HL 2 11704 3,81 446 3,73 437
 58620657 Babett 55365507 VM 5/4LA 8956 4,60 412 3,61 323
 MM 5/4LA 9802 3,76 369 3,46 339
 Bes.: Bahlmann, F., Telbrake **GVO-frei** Zü.: Hagelskamp GbR
- 91** Mirinda 03.63853138 geb.: 08.07.2021, **gek.: 19.09.2023**
 BG Stefan AA A22 Barbados AB A12 681830 ZW
 509327 ZW Royal AE A22 60001143
 M 4/3LA 7860 4,40 346 3,58 281
 Marlis Basta AB A22 263760 ZW HL 3 9001 4,13 372 3,40 306
 61180575 Mia 58876260 VM 3/3LA 14224 3,66 520 3,59 511
 01/81-83-79-80/80 MM 1/verk.
 Bes.: Kl. Helmkamp, C., Gr. Drehle

92 Lesly 05.41888013 geb.: 08.07.2021, gek.: **11.09.2023**
 Arrow AB A11 King Doc pp* BB 508604 ZW
 509363 ZW Ashley 29019475
 (4)EX 95 M 1/verk.
 Lena Mister P Pp* AB A22 265270 ZW
 40809082 Lanzarote A12 39380401 VM 3/3LA 13824 4,20 581 3,45 477
 01/85-84-83-83/83 01/85-84-83-85/84 MM 3/2LA 10602 4,07 431 3,46 367
 Bes.: Schulte GbR, R., Wechte **GVO-frei**

93 Olia 05.40994053 geb.: 09.07.2021, gek.: **12.10.2023**
 Calvin BB A22 Casino A22 156583 ZW
 265895 ZW Madison BB A2B 60175037
 03/91-90-88-85/88 M 2/2LA 7525 4,08 307 3,42 257
 Olga Alamo BB* A22 264440 ZW HL 2 7092 4,33 307 3,62 257
 40268959 Omega 37542746 VM 3/2LA 13009 4,30 559 3,79 493
 01/83-83-83-82/83 MM 2/2LA 7759 3,85 299 3,21 249
 Bes.: Niemeyer-Meier GbR, Harlinghausen **GVO-frei** Zü.: Reinhard Meyer

94 Maria 05.41265841 geb.: 09.07.2021 bel.: 27.01.2023 v. Mirco RDF AB A12 266363 ZW
 Calvin BB A22 Casino A22 156583 ZW
 265895 ZW Madison BB A2B 60175037
 03/91-90-88-85/88 M LA21/07 11881 3,54 420 3,25 386
 Mimi AB A12 Suprem BB* A22 265155 ZW
 40290855 Mali 38316012 VM 3/2LA 13009 4,30 559 3,79 493
 01/83-84-76-81/80 01/84-85-85-83/84 MM 4/2LA 12225 3,97 485 3,25 397
 Bes.: Garner, H., Dissen **GVO-frei** Zü.: Ingo Hassheider

95 Hallilo 03.63590448 geb.: 11.07.2021, gek.: **05.10.2023**
 Suez AB A22 Subzero BE* A12 508916 ZW
 266075 ZW Otlist 8058 42181648
 M 2/2LA 10350 3,34 346 3,43 355
 Hanno Aragon A12 264676 ZW HL 2 11977 3,33 399 3,49 418
 61162278 Hanni 55059061 MM 7/7LA 11014 3,62 399 3,41 376
 Bes.: Geers, S., Hollenstede

96 Lisa Kreuzung 03.63995784 geb.: 11.07.2021, gek.: **24.09.2023**

Bes.: Timmering-Brandl Milch KG, Vehs **GVO-frei**

97 GoB Micah 05.41815602 geb.: 11.07.2021, gek.: **13.09.2023**
 Hotline Altahotrod 507721 ZW
 508241 ZW Hostice 42784970
 M 3/3LA 10650 4,28 456 3,37 359
 GoB Micah Euclid 508141 ZW HL 3 11431 4,22 482 3,39 388
 40158798 GoB Myla 39175684
 01/85-84-84-85/85 MM 5/3LA 8725 4,89 427 3,67 320
 Bes.: Beyer, R., Seeste Zü.: Goldstein GbR

98 Anni 03.63927849 AB A22 geb.: 12.07.2021, gek.: **12.10.2023**
 Lindy SU AA A22 Lightstar SU AB A12 833225 ZW
 265900 ZW © MUH Chanel AB 58047761
 01/86-85-86-86/86 M 4/3LA 11461 4,16 477 3,50 401
 Austria Epinal A12 262840 ZW HL 3 11431 4,43 506 3,61 413
 58026597 Aida 51451017 VM 2/1LA 11823 3,43 405 3,56 421
 03/87-88-88-86/87 04/89-88-87-88/88 MM 5/5LA 11496 4,50 517 3,24 373
 Bes.: Klowersa, S., Kl. Bokern

- 99** KNS Disney 03.63334399 RDC geb.: 13.07.2021, gek.: 18.09.2023
 Absolute-R CVC Talent2 RDC CDC 503786 ZW
 R889095 ZW Apple Red CVC 35511521
 (6)EX 96 M 6/6LA 9405 4,20 395 3,50 329
 KNS Destin BB Supershot 500176 ZW HL 6 10206 4,37 446 3,43 350
 57640737 Devine Pp BB 16079666 VM 6/6LA 12782 4,65 594 3,58 458
 05/87-90-87-87/88 01/82-85-85-85/85 MM 3/3LA 8578 4,21 361 3,38 290
 Bes.: Niermann, N., Schiplage **GVO-frei**
- 100** Renate 03.63206780 geb.: 14.07.2021, gek.: 26.09.2023
 Sinus BB* Silver 889280 ZW
 264290 ZW Meira BB 56772213
 01/80-83-85-82/83 M 5/4LA 8902 5,02 447 3,76 335
 Ronja Summit A22 262720 ZW HL 4 9954 5,22 520 3,81 379
 57565110 Risette 51917121 VM 7/6LA 11939 3,81 455 3,56 425
 01/84-85-82-85/84 03/84-84-81-84/83 MM 6/5LA 10263 3,71 381 3,22 330
 Bes.: Büscher, C., Südmerzen **GVO-frei**
- 101** Insa 03.63535792 geb.: 15.07.2021, gek.: 12.09.2023
 Lindy SU AA A22 Lightstar SU AB A12 833225 ZW
 265900 ZW © MUH Chanel AB 58047761
 01/86-85-86-86/86 M 3/2LA 9933 4,29 426 3,74 371
 Iris Alamo BB* A22 264440 ZW HL 2 10343 4,36 451 3,75 388
 60438433 Ilex 58646707 VM 2/1LA 11823 3,43 405 3,56 421
 01/81-84-82-83/83 01/82-84-83-82/83 MM 3/2LA 10812 3,81 412 3,64 394
 Bes.: Thumann GbR, Vehs
- 102** Rahma 03.63659575 geb.: 16.07.2021, gek.: 01.10.2023
 Sinus BB* Silver 889280 ZW
 264290 ZW Meira BB 56772213
 01/80-83-85-82/83 M 3/2LA 8814 4,46 393 3,78 333
 Rahel Barbados AB A12 681830 ZW HL 1 9292 4,26 396 3,68 342
 61364345 Ranke 59924613 VM 7/6LA 11939 3,81 455 3,56 425
 01/84-84-84-84/84 01/80-84-80-81/81 MM 4/2LA 6827 5,32 363 4,01 274
 Bes.: Klowersa, S., Kl. Bokern Zü.: Georg Anne
- 103** Hilde 03.63995801 AB A12 geb.: 16.07.2021, gek.: 15.09.2023
 Roman AB A22 Royce AE A12 265101 ZW
 265890 ZW UEH Nanni BB A12 59762938
 01/85-83-84-84/84 M 1/verk.
 Hanni Kelvin AA A22 265111 ZW
 62080731 Hissi 55601331 VM 4/4LA 11443 4,35 498 3,56 407
 01/81-83-82-82/82 01/79-81-81-81/81 MM 7/6LA 9195 4,59 422 3,70 340
 Bes.: Timmering-Brandl Milch KG, Vehs **GVO-frei**
- 104** Nali 03.64034906 geb.: 18.07.2021, gek.: 07.09.2023
 Sinus BB* Silver 889280 ZW
 264290 ZW Meira BB 56772213
 01/80-83-85-82/83 M 5/3LA 12668 3,36 426 3,10 393
 ○ Nila Show AA A22 263252 ZW HL 3 14527 3,44 500 3,02 439
 59092108 Nara 55714004 VM 7/6LA 11939 3,81 455 3,56 425
 03/85-87-86-87/87 01/81-85-82-82/83 MM 4/3LA 11843 3,55 420 3,37 399
 Bes.: Niemeyer, A., Schwagstorf
- 105** Quelle 05.41369372 geb.: 19.07.2021, gek.: 17.10.2023
 Calvin BB A22 Casino A22 156583 ZW
 265895 ZW Madison BB A2B 60175037
 03/91-90-88-85/88 M 4/3LA 8892 3,88 345 3,53 314
 HFP Quecke Defiant pp* RDC 507051 ZW HL 3 9228 4,33 400 3,66 338
 38689471 HFP Queen AB 50165706 VM 3/2LA 13009 4,30 559 3,79 493
 02/88-83-84-85/85 02/86-88-86-88/87 MM 3/3LA 13389 3,75 502 3,22 431
 Bes.: Niemeyer-Meier GbR, Harlinghausen **GVO-frei**

106 Birne 03.63803736 geb.: 20.07.2021, gek.: 13.09.2023
 Gates AB A22 Gywer RDC AA A12 833283 ZW
 266155 ZW No Secret AB A22 22451292
 01/82-85-81-83/83 M 9/7LA 10926 4,41 482 3,27 357
 Biene Maxim CDC A22 261380 ZW HL 3 12108 4,32 523 3,30 399
 56811337 Dorita 50986254 VM LA21/01 8475 4,54 385 3,71 314
 01/83-84-81-84/83 02/85-83-84-82/83 MM 5/4LA 9403 4,92 463 3,44 323
 Bes.: Esselmann, L., Druchhorn GVO-frei

107 Mara 03.63927853 BE A12 geb.: 20.07.2021, gek.: 22.09.2023
 Gates AB A22 Gywer RDC AA A12 833283 ZW
 266155 ZW No Secret AB A22 22451292
 01/82-85-81-83/83 M 4/3LA 8726 3,58 312 3,25 284
 Mimi HL 3 10413 3,42 356 3,20 333
 59101039 VM LA21/01 8475 4,54 385 3,71 314
 Bes.: Klowersa, S., Kl. Bokern

108 Amica 05.41369374 geb.: 20.07.2021, gek.: 23.10.2023
 VH Crown AB* A22 DG Charley AB 508151 ZW
 509171 ZW 40504442
 (0)VG 87 M 7/6LA 9531 3,85 367 3,62 345
 Alia AE Galaxy 506876 ZW HL 5 11795 3,68 434 3,36 396
 38169941 Anneka 2 00120852 VM 2/2LA 15088 4,02 606 3,49 527
 04/87-85-81-84/84 03/87-89-87-84/86 MM 3/3LA 13602 3,81 518 3,36 457
 Bes.: Niemeyer-Meier GbR, Harlinghausen Zü.: Niemeyer & Meier GbR

109 Gassip 03.63995802 AA A22 geb.: 22.07.2021, gek.: 14.09.2023
 Belami AA A22 Benz pp* AB* A22 508537 ZW
 265810 ZW Shero 8029 38498779
 (1)VG 86 M 6/6LA 12728 4,48 570 3,36 428
 Goslar Wizzard AA A11 255575 ZW HL 4 14330 4,82 691 3,25 466
 55814557 Gossi 51109947 VM 2/1LA 12492 4,43 553 3,64 455
 01/85-84-83-84/84 01/84-80-84-81/82 MM 6/5LA 11685 4,51 527 3,28 383
 Bes.: Timmering-Brandl Milch KG, Vehs GVO-frei

110 Farina 05.41888020 geb.: 22.07.2021, gek.: 20.08.2023
 VH Crown AB* A22 DG Charley AB 508151 ZW
 509171 ZW Mary 40504442
 VG-87 M 8/7LA 11586 4,26 493 3,88 450
 Fidele Boss AB* 262400 ZW HL 6 12651 4,26 539 3,92 496
 38294183 Farah 37141098 VM 2/2LA 15088 4,02 606 3,49 527
 07/86-86-87-86/86 MM 1/verk.
 Bes.: Schulte GbR, R., Wechte

111 KGH Idaho 03.63537703 RDC AB A22 geb.: 24.07.2021, gek.: 03.09.2023
 Topmodel BB A22 Topshot 508269 ZW
 833303 ZW Bella 74258433
 (2)GP 82 M 3/2LA 9379 4,13 387 3,37 316
 KGH Ina Tableau CDC A22 R916966 ZW HL 2 9532 4,16 397 3,38 322
 R60454426 KGH Italia RDC AB 57009565 VM LA18/04 11535 4,73 546 3,74 431
 03/90-87-87-88/88 05/90-88-87-87/88 MM 5/4LA 11575 4,26 493 3,42 396
 Bes.: Husmann, K., Andorf

112 RR Emmi 03.63801949 ET AA A12 geb.: 24.07.2021, gek.: 02.10.2023
 Radar AB* A12 Imax A12 508332 ZW
 509430 ZW Happening 32475294
 (1)VG 85 M 1/verk.
 RR Elyssa AA A22 Casino A22 156583 ZW
 60775275 RR Enya AA A22 60023960 VM 2/2LA 12827 4,39 563 3,24 416
 MM 1/verk.
 Bes.: Reinermann, U., Rüsfort GVO-frei

113 NN Minna R03.63503631 geb.: 25.07.2021, gek.: 23.09.2023

Bes.: Rütters, T., Astrup

GVO-frei

114 Gold 03.63995806 BB A22 geb.: 25.07.2021, gek.: 10.09.2023

Calvin BB A22	Casino A22	156583	ZW											
265895	ZW	Madison BB A2B	60175037											
		03/91-90-88-85/88		M	3/2LA	10132	4,17	423	3,48	353				
Gosch BB A22	Felix BB* A22	265150	ZW		HL 2	10238	4,36	446	3,56	364				
61753273	Gitty BB A22	57791773		VM	3/2LA	13009	4,30	559	3,79	493				
01/82-83-82-83/83	01/83-85-79-83/82			MM	3/3LA	13677	3,55	486	3,31	453				

Bes.: Timmering-Brandl Milch KG, Vehs

GVO-frei

115 Clara 05.41828016 P# RDC geb.: 25.07.2021, gek.: 11.10.2023

Mirand PP PP*	Zipit-P Pp* A22	170883	ZW											
509276	ZW	Miranda Pp* RDC	11715031											
		(3)EX 93		M	1/verk.									
Claire	Spark Red BB A11	R833267	ZW											
R40585044	Charlett RDC	37567071		VM	3/3LA	12606	4,05	510	3,17	400				
01/83-79-83-85/83	05/83-85-86-84/85			MM	7/6LA	9957	3,25	324	3,17	316				

Bes.: Abbenhorn, R., Ostbevern

GVO-frei

116 Franka R03.63535798 geb.: 27.07.2021, gek.: 03.10.2023

Percey-Red A22	Pace Red A22	R917561	ZW											
R265560	ZW	RR Austral pp* BB	58633616											
				M	6/5LA	9781	4,32	423	3,64	356				
Festival	Barolo AB* A22	263550	ZW		HL 5	10590	4,49	475	3,52	373				
58646701	Finesse	55676369												
01/80-84-82-83/83	01/81-84-83-83/83			MM	5/4LA	10516	3,82	402	3,40	358				

Bes.: Thumann GbR, Vehs

117 Ivette 03.63590457 geb.: 28.07.2021, gek.: 19.09.2023

Belami AA A22	Benz pp* AB* A22	508537	ZW											
265810	ZW	Shero 8029	38498779											
		(1)VG 86		M	LA21/07	7949	2,99	238	3,38	269				
Ina	Royce AE A12	265101	ZW											
61924896	Ink	58170230		VM	2/1LA	12492	4,43	553	3,64	455				
01/82-83-83-83/83	03/86-87-86-86/86			MM	3/3LA	11859	3,40	403	3,24	384				

Bes.: Geers, S., Hollenstede

118 Camilla 03.63976777 geb.: 30.07.2021, gek.: 15.10.2023

Gates AB A22	Gywer RDC AA A12	833283	ZW											
266155	ZW	No Secret AB A22	22451292											
		01/82-85-81-83/83		M	4/3LA	9954	3,70	368	3,69	367				
Cindy	Mogli BE	264564	ZW		HL 3	12395	3,62	449	3,63	450				
59542771	Cece	55696478		VM	LA21/01	8475	4,54	385	3,71	314				
01/84-84-85-83/84				MM	2/1LA	7063	4,15	293	3,40	240				

Bes.: Schmidt, H., Kettenkamp

119 Hanka 05.40914152 geb.: 30.07.2021, gek.: 16.10.2023

Bes.: Garner, H., Dissen

GVO-frei

120 Familia 03.62636835 geb.: 31.07.2021, gek.: 11.09.2023
 Suprem BB* A22 Superhero pp* 507919 ZW
 265155 ZW Ladylike AB 58095017
 02/86-88-87-83/86 M 3/2LA 8042 4,66 375 3,72 299
 Faja Roxy B 507991 ZW HL 2 8378 4,81 403 3,70 310
 60540131 Feli 58632208 VM 3/2LA 12140 3,86 468 3,54 430
 01/82-83-83-84/83 MM 1/verk.
 Bes.: Werries, K., Eistrup **GVO-frei**

121 Romeike 03.63535800 RDC geb.: 31.07.2021, gek.: 05.10.2023
 Percy-Red A22 Pace Red A22 R917561 ZW
 R265560 ZW RR Austral pp* BB 58633616
 M 2/2LA 13026 3,78 493 3,45 449
 Romea Milord AB A22 264353 ZW HL 2 14517 3,72 540 3,40 494
 60438422 Rio Pp RDC 59467537
 01/83-84-82-81/82 01/82-84-83-83/83 MM 3/2LA 10756 4,18 450 3,66 394
 Bes.: Thumann GbR, Vehs

122 Marte 03.63535801 geb.: 01.08.2021, gek.: 06.10.2023
 BG Radames RDC Styx Red R298351 ZW
 509024 ZW KNS Royals AB 58665597
 M 8/8LA 10533 4,46 470 3,52 371
 Mafia Wizzard AA A11 255575 ZW HL 6 12309 4,74 584 3,50 431
 55732074 Mäuschen 51078140 VM TL18/07 8117 3,31 269 3,17 257
 01/82-83-82-82/82 01/82-80-81-82/81 MM 5/4LA 11039 4,16 459 3,41 376
 Bes.: Thumann GbR, Vehs

123 // Lina 03.63145064 Pp AB A22 geb.: 02.08.2021, gek.: 11.10.2023
 Mirand PP Pp* Zipit-P Pp* A22 170883 ZW
 509276 ZW Miranda Pp* RDC 11715031
 M 1/verk.
 Luzie BB A22 Hansa P Pp* BB A22 684673 ZW
 61227435 Lana RDC AB A12 58766521 VM 3/3LA 12606 4,05 510 3,17 400
 01/83-84-82-83/83 MM 5/4LA 12519 3,47 435 3,33 417
 Bes.: Timmering-Brandl Milch KG, Vehs **GVO-frei** Zü.: Wilhelm Stockelmann

124 KNS Canvas 03.63334403 geb.: 02.08.2021, gek.: 18.09.2023
 Trend AB A22 Tribune 507267 ZW
 263909 ZW Sunday AA 66114074
 M 3/2LA 9868 3,74 369 3,03 299
 KNS Charly Emilio 508212 ZW HL 2 11220 3,90 438 3,07 345
 61080052 Coronas Ba AA A12 58665675 VM 5/5LA 10967 4,29 470 3,77 413
 03/91-91-85-85/87 02/88-87-86-87/87 MM 2/2LA 10056 4,47 450 3,39 341
 Bes.: Niermann, N., Schiplage **GVO-frei**

125 Kimi R05.41407189 geb.: 03.08.2021, gek.: 03.09.2023
 Creamy Crown-Red pp* R298446 ZW
 R689390 ZW WAC Quarti Pp RDC 37808723
 M 3/2LA 7489 4,70 352 3,78 283
 Kaja Review BB A22 682288 ZW HL 2 8911 4,65 414 3,83 341
 40554964 Kiki RDC 39408802 VM 5/4LA 13567 3,34 453 3,15 428
 MM 4/3LA 9914 4,89 485 3,49 346
 Bes.: Evers, S., Settrup Zü.: Reinhard Bockholt

126 Anni 03.63622595 geb.: 05.08.2021, gek.: 08.09.2023
 Huracan BE A12 Hagar pp* AB* 508763 ZW
 833405 ZW DED Sansib BE A11 63411631
 M 3/2LA 8225 3,84 316 3,39 279
 Amelia Rolls AB* A12 265151 ZW HL 2 8867 3,90 346 3,38 300
 61785247 Alwana 59803184 VM 5/4LA 11681 3,74 437 3,48 407
 02/85-84-83-84/84 04/84-85-85-86/85 MM 5/4LA 8796 4,50 396 3,77 332
 Bes.: Meyer z. Reckendorf, D., Strang **GVO-frei**

127 FWS Gipsy R03.63803188 geb.: 05.08.2021, **gek.: 15.10.2023**
 Sir-Red AB A12 Simplicity Pp* RDC 508824 ZW
 R266070 ZW Aldiablo Pp BB A22 39500096
 01/82-84-82-85/84 M 4/2LA 10740 4,38 470 3,88 417
 FWS Granad Boom BB* A12 262395 ZW HL 3 11839 4,26 504 3,87 458
 60001218 FWS Alpia 56670051 VM TL20/03 2896 4,56 132 3,04 88
 01/85-85-83-82/83 01/84-84-82-83/83 MM 3/2LA 8397 3,85 323 3,49 293
 Bes.: Wißmann, F., Suttorf **GVO-frei**

128 Bina 03.63803821 BB A12 geb.: 06.08.2021, **gek.: 10.09.2023**
 Sinus BB* Silver 889280 ZW
 264290 ZW Meira BB 56772213
 01/80-83-85-82/83 M 2/2LA 9227 4,68 432 3,67 339
 Bella AB A22 Mitch AB A12 264670 ZW HL 2 10530 4,61 485 3,59 378
 61735660 Bunny 57621470 VM 7/6LA 11939 3,81 455 3,56 425
 02/86-84-83-83/84 02/83-88-85-83/85 MM 4/3LA 8965 4,10 368 3,66 328
 Bes.: Nölker, T., Pye **GVO-frei** Zü.: Georg Kottmann

129 Finja R03.63820323 P# geb.: 07.08.2021, **gek.: 10.10.2023**
 Lupo PP PP* RDC Lucky-PP PP R298364 ZW
 265690 ZW OH Dacomy Pp AB 59210660
 02/85-87-85-85/85 M 8/8LA 7371 5,07 374 3,45 254
 Fatma Pp RDC Premium PP PP* R917171 ZW HL 4 8714 5,23 456 3,59 313
 56121119 Fabiola RDC 51847318 VM 3/2LA 10575 4,34 459 3,51 371
 01/82-80-83-84/83 01/83-83-83-82/83 MM 6/6LA 7005 5,31 372 3,50 245
 Bes.: Wißmann, F., Suttorf **GVO-frei** Zü.: Marco Wilking

130 Amina 03.63853142 geb.: 08.08.2021, **gek.: 17.09.2023**
 Essex RDC BB A22 Esperanto 500012 ZW
 265555 ZW LuckyShP65 Pp BB 48179017
 (1)GP 82 M 3/2LA 11255 4,31 485 3,61 406
 Alena Pp BG Nick PP PP* AB 507927 ZW HL 1 12383 4,34 538 3,49 432
 60086905 Annegret 52943019 VM LA17/10 6639 4,56 303 3,45 229
 01/85-86-82-83/84 02/85-87-83-81/83 MM 6/6LA 10646 4,41 470 3,48 370
 Bes.: Kl. Helmkamp, C., Gr. Drehle

131 Minna 03.63787448 ET AB A22 geb.: 10.08.2021, **gek.: 08.10.2023**
 Gnabry RDC AA Gywer RDC AA A12 833283 ZW
 823251 ZW No Secret AB A22 22451292
 01/82-85-81-83/83 M LA21/10 9949 4,05 403 3,49 347
 CEH Marlis RDC BB Solitair P Pp* BB A12 R917617 ZW
 40866510 1,9 CEH Melody AB A12 40239155 VM LA21/01 8475 4,54 385 3,71 314
 02/87-87-86-87/87 03/91-90-88-91/90 MM 4/3LA 14714 4,30 633 3,57 525
 Bes.: Reinermann, U., Rüsfort **GVO-frei** Zü.: Florian Gr.Honebrink

132 RR Rama 03.63801955 AA A12 geb.: 10.08.2021, **gek.: 16.10.2023**
 VH Crown AB* A22 DG Charley AB 508151 ZW
 509171 ZW 40504442
 (0)VG 87
 RR Rita AA A12 Gywer RDC AA A12 833283 ZW
 62351505 RR Rita 59 AA 58633595 VM 2/2LA 15088 4,02 606 3,49 527
 02/88-87-86-87/87 MM 2/2LA 13987 5,21 729 3,88 543
 Bes.: Reinermann, U., Rüsfort **GVO-frei**

133 MEY Relais 03.63597401 geb.: 11.08.2021, **gek.: 10.10.2023**
 Joplin Missouri 507464 ZW
 508260 ZW Agree 11696367
 (2)VG 88 M 6/5LA 12291 4,25 522 3,64 447
 MEY Rieke AB Votto 507558 ZW HL 4 14571 4,26 620 3,44 501
 58475546 MEY Ramona AA 56430314 VM 2/2LA 12972 4,56 592 3,25 422
 04/89-89-88-87/88 MM 1/verk.
 Bes.: Meyer, H., Kettenkamp

- 134** Wirbel 03.63228647 Pp RDC BE A12 geb.: 13.08.2021, gek.: 18.10.2023
 Broker PP PP* AB Born P RDC Pp* AB 682287 ZW
 R917620 ZW Roxy Pp AA 58445337
 M 5/5LA 8706 3,87 337 3,32 289
 HL 2 10486 3,80 398 3,32 348
 Wilma AE A12 Modena CDC AA* 262898 ZW
 58238318 Waltraud RDC 54020276
 01/82-84-79-83/82 02/85-85-83-84/84
 Bes.: Loxtermann, M., Hestrup GVO-frei
 MM 5/5LA 9180 3,97 364 3,29 302
- 135** Lissy 03.64034917 geb.: 13.08.2021, gek.: 31.08.2023
 Essex RDC BB A22 Esperanto 500012 ZW
 265555 ZW LuckyShP65 Pp BB 48179017
 (1)GP 82 M 1/verk.
 Lara Felix BB* A22 265150 ZW
 61697817 Liese 58008206
 01/81-77-85-83/82
 Bes.: Niemeyer, A., Schwagstorf VM LA17/10 6639 4,56 303 3,45 229
 MM 3/2LA 7448 4,58 341 3,87 288
- 136** Hanni 03.63385656 geb.: 14.08.2021, gek.: 06.10.2023
 Rosco AB A22 Royce AE A12 265101 ZW
 265985 ZW Anna BB A22 59595968
 04/86-86-89-90/89 M 4/4LA 12907 3,47 448 3,18 410
 Heidi Sharan AE 263250 ZW
 57864256 Hanna 55681944
 04/85-89-84-85/86 01/82-86-83-83/84
 Bes.: Mester, C., Röpke VM 4/4LA 11004 4,23 465 3,57 393
 MM 3/3LA 9434 4,11 388 3,69 348
- 137** June 03.63385657 geb.: 15.08.2021, gek.: 28.09.2023
 Sinus BB* Silver 889280 ZW
 264290 ZW Meira BB 56772213
 01/80-83-85-82/83 M 6/4LA 11785 3,84 453 3,29 388
 Jolle Boss AB* A12 262400 ZW
 59002035 Jutta 56748985
 06/85-89-88-86/87 01/83-81-83-82/82
 Bes.: Mester, C., Röpke VM 7/6LA 11939 3,81 455 3,56 425
 MM 3/2LA 8863 4,26 378 3,68 326
- 138** Salimka 03.63976033 geb.: 17.08.2021, gek.: 05.10.2023
 Belami AA A22 Benz pp* AB* A22 508537 ZW
 265810 ZW Shero 8029 38498779
 (1)VG 86 M LA21/08 8536 4,49 383 3,85 329
 Salink Sinus BB* 264290 ZW
 62048475 Salinka 54025262
 01/82-84-84-83/83 03/84-84-85-83/84
 Bes.: Grünebaum, T., Vinte VM 2/1LA 12492 4,43 553 3,64 455
 MM 8/8LA 8766 4,22 370 3,52 309
- 139** Luna 03.63300890 geb.: 18.08.2021, gek.: 17.09.2023
 Genius AB A12 Gywer RDC AA A12 833283 ZW
 266275 ZW Meghan AB A22 60175082
 04/86-89-91-88/89 M 2/2LA 10735 3,55 381 3,47 373
 Lili Benz pp* AB* A22 508537 ZW
 62099001 Lara 60026037
 01/84-84-82-84/83 01/83-83-74-82/80
 Bes.: Holtgrewe, M., Allendorf VM 4/3LA 13709 3,65 501 3,16 433
 MM LA19/04 9959 2,93 292 3,25 324
 GVO-frei
- 140** KO Rabea 03.63501321 BLC AA A22 geb.: 19.08.2021, gek.: 12.10.2023
 Best Benz AA A22 Benz pp* AB* A22 508537 ZW
 619200 ZW Elisa AA A12 03699804
 01/83-83-86-85/85 M 5/5LA 11330 4,19 475 3,28 372
 KO Raphael BLC AE Missouri 507464 ZW
 58190129 KO Rabea 51679530
 03/87-86-85-88/87 03/86-86-86-84/85
 Bes.: Konersmann, T., Natrup-Hagen VM 4/4LA 10098 4,57 461 3,37 340
 MM 8/8LA 9485 4,24 402 3,15 299
 GVO-frei

141 Nessi 03.63521736 geb.: 20.08.2021, gek.: 27.09.2023
Pikachu AA* A22 Charl 508870 ZW
509681 ZW COL Peggy AB A22 39782194
03/87-86-87-85/86 M 4/3LA 11118 3,81 424 3,56 396
Nora Sinus BB* 264290 ZW HL 3 11704 3,77 441 3,55 416
60736748 Nina 59093925 VM 4/3LA 12118 4,40 533 3,71 450
01/82-84-82-85/84 01/83-83-85-83/84 MM 3/2LA 8898 3,94 351 3,84 342
Bes.: Kühn-Altevogt GbR, Hagen GVO-frei

142 Teneriffa 03.63634146 AB A22 geb.: 21.08.2021, gek.: 17.09.2023
Metro BB A22 Merryguy 509061 ZW
266282 ZW Shero BB A12 40421557
03/89-88-87-86/87 M 4/3LA 12350 3,98 492 3,18 393
Tedox Milord AB A22 264353 ZW HL 2 13830 3,98 551 3,28 453
60183713 Tennese 57150416 VM 3/2LA 11615 5,21 605 3,86 448
02/86-88-86-84/86 01/84-85-84-82/83 MM 3/2LA 9872 3,73 368 3,36 332
Bes.: Milchhof Severinghsn., Neuenkirchen-Vörden

143 Kimba 03.64034919 geb.: 21.08.2021, gek.: 09.10.2023
Halifax P Pp* BB Hotspot P Pp* AB* 684671 ZW
823238 ZW Mar Nola AB A12 60157647
02/85-85-85-87/86 M 2/1LA 7262 4,96 360 3,70 269
Karin First BB* A12 264920 ZW
61697748 Kiki 56615756 VM 2/1LA 10971 4,06 445 3,53 387
01/81-86-80-82/82 02/86-86-80-84/83 MM 4/4LA 8585 5,06 434 3,77 324
Bes.: Niemeyer, A., Schwagstorf

144 TNP Cash 03.64171431 AB A22 geb.: 21.08.2021, gek.: 06.09.2023
Royce AE A12 Roxy B 507991 ZW
265101 ZW Minnesota AE 58110830
01/83-85-85-84/84 M 2/2LA 9761 3,80 371 3,51 343
TNP Crash BB A12 Benz pp* AB* A22 508537 ZW HL 2 10310 3,88 400 3,57 368
62171594 Cardiff AB A12 59505396
01/82-83-80-81/81 03/87-86-87-89/88 MM 4/3LA 13029 3,77 491 3,48 453
Bes.: Nölker, T., Pye GVO-frei

145 Nia 03.63995876 AA A12 geb.: 22.08.2021, gek.: 17.09.2023
Lindy SU AA A22 Lightstar SU AB A12 833225 ZW
265900 ZW MUH Chanel AB 58047761
01/86-85-86-86/86 M LA21/08 11419 3,76 429 3,39 387
Nike AB A12 Garant AB* 263330 ZW
61650108 Nila 57971706 VM 2/1LA 11823 3,43 405 3,56 421
01/85-84-81-83/83 03/84-87-85-86/86 MM 3/3LA 10430 3,89 406 3,45 360
Bes.: Timmering-Brandl Milch KG, Vehs GVO-frei

146 Sina 03.63300892 geb.: 23.08.2021, gek.: 11.09.2023
Genius AB A12 Gywer RDC AA A12 833283 ZW
266275 ZW Meghan AB A22 60175082
04/86-89-91-88/89 M 2/2LA 8482 4,77 405 4,04 343
Sambuca Hotspot P Pp* AB* 684671 ZW HL 2 8702 4,84 421 4,00 348
61127953 Samira 60026040 VM 4/3LA 13709 3,65 501 3,16 433
01/81-84-85-82/83 MM 1/verk.
Bes.: Holtgrewe, M., Allendorf GVO-frei

147 MEY Alana 03.63597404 geb.: 23.08.2021, gek.: 11.10.2023
Johnboy Redrock 508625 ZW
509544 ZW 40631 42704736
M 2/2LA 10666 4,28 456 3,58 382
MEY Anna Alamo BB* A22 264440 ZW HL 2 12303 4,27 525 3,55 437
61807126 MEY Anni 59596797
01/80-80-82-80/81 MM 1/verk.
Bes.: Meyer, H., Kettenkamp

148 Freda 03.62853292 RDC geb.: 24.08.2021, gek.: 14.10.2023
 Merryguy DG Charley AB 508151 ZW
 509061 ZW Merrypop 26126103
 (1)GP 81 M 3/2LA 7664 4,08 313 3,50 268
 Freda Appleboy R298329 ZW HL 2 8049 3,99 321 3,45 278
 R61819138 Filly R56522794 VM 2/2LA 16293 3,28 535 3,14 512
 01/82-84-81-82/82 MM 7/6LA 9312 4,77 444 3,74 348
 Bes.: Schulze Holstein GbR, Vennermoor GVO-frei Zü.: Stefan Kerfeld

149 Maja 03.63643795 AB A12 geb.: 24.08.2021, gek.: 23.10.2023
 Sinus BB* Silver 889280 ZW
 264290 ZW Meira BB 56772213
 01/80-83-85-82/83 M 3/3LA 11121 3,87 430 3,30 367
 Morle Trend AB A22 263909 ZW HL 2 11689 4,10 479 3,31 387
 59506260 Miriam 54379284 VM 7/6LA 11939 3,81 455 3,56 425
 01/83-85-83-81/83 02/86-87-87-86/87 MM 3/3LA 13199 3,17 418 3,22 425
 Bes.: Hocke, H., Himbergen GVO-frei

150 JBW Liesa 03.63684287 CDC AB A12 geb.: 25.08.2021, gek.: 24.09.2023
 Calvin BB A22 Casino A22 156583 ZW
 265895 ZW Madison BB A2B 60175037
 03/91-90-88-85/88 M 4/4LA 10034 4,41 443 3,86 387
 JBW Lale Pp RDC Karat-RedP Pp* CDC R263540 ZW HL 3 11978 4,29 514 3,90 467
 58560524 JBW Lisa 56583902 VM 3/2LA 13009 4,30 559 3,79 493
 04/85-91-85-84/86 01/84-82-81-85/83 MM 1/verk.
 Bes.: Bösemeyer, J., Westerhausen GVO-frei

151 Stine 03.64050291 geb.: 25.08.2021, gek.: 04.09.2023
 Echo-Red Arvis RDC 507988 ZW
 R298423 ZW Event 972 pp* RDC 74186111
 M 6/6LA 9718 3,45 335 3,31 322
 Saale Defiant pp* RDC 507051 ZW HL 6 10438 3,94 411 3,40 355
 58335789 Skyhigh 55896178
 03/86-87-86-88/87 02/88-88-85-84/86 MM 3/3LA 12958 4,14 536 3,43 444
 Bes.: Schulze Holstein GbR, Vennermoor GVO-frei

152 Ikra 05.41888036 geb.: 25.08.2021, gek.: 09.09.2023
 Arrow AB A11 King Doc pp* BB 508604 ZW
 509363 ZW Ashley 29019475
 M 3/2LA 10313 3,84 396 3,35 346
 Indira Garant AB* 263330 ZW HL 1 11300 3,81 431 3,27 370
 40938553 Itty 38757592 VM 3/3LA 13824 4,20 581 3,45 477
 01/82-83-84-83/83 03/85-86-85-87/86 MM 6/5LA 10861 3,90 424 3,65 396
 Bes.: Schulte GbR, R., Wechte GVO-frei

153 Luzi 03.64008475 geb.: 26.08.2021, gek.: 02.10.2023
 Joplin Missouri 507464 ZW
 508260 ZW Agree 11696367
 M 9/9LA 11263 3,84 433 3,38 381
 Luzerne Maxim CDC A22 261380 ZW HL 5 13636 3,84 524 3,23 441
 55400647 Lucky 52216289 VM 2/2LA 12972 4,56 592 3,25 422
 07/87-89-86-86/87 01/82-81-83-83/83 MM 10/9LA 10153 4,17 423 3,30 335
 Bes.: Wischmeier, R., Föckinghausen GVO-frei

154 Bienat 03.64067793 geb.: 26.08.2021, gek.: 02.09.2023
 Essex RDC BB A22 Esperanto 500012 ZW
 265555 ZW LuckyShP65 Pp BB 48179017
 M 2/1LA 8339 3,67 306 3,67 306
 Birna Avicii BB A22 572927 ZW
 61682515 Beka Pp 59483245 VM LA17/10 6639 4,56 303 3,45 229
 01/84-84-78-82/81 MM 2/2LA 10539 3,41 359 3,34 352
 Bes.: Drees, M., Natbergen GVO-frei

155 Daria 05.41740192 RDC geb.: 26.08.2021, **gek.: 01.10.2023**
 Pace Red A22 Pat-Red R298271 ZW
 R917561 ZW Aderyn2454 13473891
 (1)GP 83 M 1/200Tg 4084 3,84 157 3,38 138
 Didi Impression 507112 ZW
 40937201 Daria 39486615 VM 2/2LA 12921 4,64 599 3,20 414
 MM 5/5LA 9194 3,88 357 3,37 310
 Bes.: Nölker, T., Pye **GVO-frei** Zü.: Jörg & Daniel Potthoff GbR

156 RR Balea 03.63801969 geb.: 28.08.2021, **gek.: 13.10.2023**
 Roman AB A22 Royce AE A12 265101 ZW
 265890 ZW UEH Nanni BB A12 59762938
 01/85-83-84-84/84 M 1/verk.
 RR Bärbel Reflector 508284 ZW
 61195332 Betty 38947555 VM 4/4LA 11443 4,35 498 3,56 407
 MM 4/4LA 13274 3,91 519 3,51 466
 Bes.: Reinermann, U., Rüsfort **GVO-frei**

157 GoB Maria 05.41815631 geb.: 30.08.2021, **gek.: 11.10.2023**
 Jericho AB A22 Josuper 889284 ZW
 508635 ZW Christa 72437627
 (2)VG 83 M 5/4LA 12793 3,41 436 3,26 417
 GoB Moniqu Pp Blueprint PP* RDC 507541 ZW HL 3 14656 3,38 495 3,29 482
 38900491 GoB Maja 38048267 VM 2/2LA 13087 3,76 492 3,45 452
 01/84-85-85-86/85 MM LA15/08 8607 3,57 307 3,16 272
 Bes.: Wißmann, F., Suttorf **GVO-frei** Zü.: Goldstein GbR

158 Emmy 05.41888039 geb.: 30.08.2021, **gek.: 20.09.2023**
 Serkan Starello RDC BB A12 811603 ZW
 266627 ZW ☉ Larina 39602319
 03/90-89-86-85/87 M 7/7LA 12253 4,09 501 3,49 428
 Else AB Select AB* A12 262200 ZW HL 5 15035 4,40 661 3,52 529
 38014290 Elvira 35900080 VM 5/4LA 11962 4,64 555 3,52 421
 06/90-89-89-90/90 03/88-90-85-88/88 MM 6/6LA 11342 4,27 484 3,61 409
 Bes.: Schulte GbR, R., Wechte **GVO-frei**

159 Sonja 03.63976048 geb.: 01.09.2021, **gek.: 19.09.2023**
 Honor P Pp* BB Hotspot P Pp* AB* 684671 ZW
 266080 ZW Basima116 BE A11 66975175
 01/86-86-84-85/85 M 3/3LA 9718 4,60 447 3,73 362
 Sonne Milord AB A22 264353 ZW HL 3 10301 4,54 468 3,63 374
 60977822 Sonja 58942603 VM 3/3LA 9711 4,23 411 3,53 343
 03/86-85-86-85/85 01/84-84-81-83/83 MM LA18/07 8379 4,32 362 3,97 333
 Bes.: Grünebaum, T., Vinte

160 Wicky 03.63853146 geb.: 02.09.2021, **gek.: 16.09.2023**
 Roman AB A22 Royce AE A12 265101 ZW
 265890 ZW UEH Nanni BB A12 59762938
 M LA21/09 10557 4,21 444 3,65 385
 Wera Mister P Pp* AB A22 265270 ZW
 62184195 Wendy 57512933 VM 4/4LA 11443 4,35 498 3,56 407
 01/83-83-84-83/83 01/82-82-83-81/82 MM 5/4LA 8202 4,90 402 3,86 317
 Bes.: Kl. Helmkamp, C., Gr. Drehle

161 Cara 03.63344686 AA A22 geb.: 03.09.2021, **gek.: 24.09.2023**
 Belami AA A22 Benz pp* AB* A22 508537 ZW
 265810 ZW Shero 8029 38498779
 (1)VG 86 M 3/2LA 10826 4,39 475 3,54 383
 Cherry Alderan AA A22 833205 ZW HL 2 10979 4,61 506 3,67 403
 61956168 Chiara 60106734 VM 2/1LA 12492 4,43 553 3,64 455
 01/79-81-83-82/82 MM 4/2LA 7460 4,73 353 3,59 268
 Bes.: Langenhorst GbR, F., Dalvers

162 BIL Ashley 03.63624043 geb.: 04.09.2021, gek.: 25.09.2023
 Swift BB A22 Superhero pp* 507919 ZW
 508766 ZW The Stars 24018153
 M 1/127Tg 5343 3,37 180 3,09 165
 BIL Anni Missan AB* A12 833121 ZW
 61628819 BIL Amigo 58679431 VM LA00/00 15686 3,83 601 3,23 507
 01/83-84-80-84/83 01/85-83-81-85/83 MM 2/1LA 10103 3,65 369 3,25 328
 Bes.: Bielefeld-Dalvers GbR, Dalvers GVO-frei

163 Elchen 03.64098021 BB A12 geb.: 04.09.2021, gek.: 11.10.2023
 Calvin BB A22 Casino A22 156583 ZW
 265895 ZW Madison BB A2B 60175037
 M 3/2LA 8983 4,23 380 3,77 339
 Elja BB A12 Adlon P Pp* AB A22 265390 ZW HL 2 9319 4,56 425 3,79 353
 62391761 Elise BB A12 59282121 VM 3/2LA 13009 4,30 559 3,79 493
 01/78-82-81-82/81 04/86-86-84-85/85 MM 5/5LA 11180 4,48 501 3,60 402
 Bes.: Loxtermann, M., Hestrup GVO-frei

164 Marina 05.41407198 geb.: 04.09.2021, gek.: 13.09.2023
 Fighter BB A12 Finder pp* 500085 ZW
 684974 ZW RUWAnnabel BE 38858453
 M 4/4LA 8901 4,26 379 3,42 304
 Mika RDC Luxor R681425 ZW HL 2 9605 4,28 411 3,40 327
 38394795 Marie 37287662 VM 6/5LA 11736 4,09 480 3,39 398
 MM 2/2LA 8865 3,84 340 3,20 284
 Bes.: Evers, S., Settrup Zü.: Reinhard Bockholt

165 Pisa 03.63385661 geb.: 06.09.2021, gek.: 09.08.2023
 Alamo BB* A22 AltaSpring pp* 500167 ZW
 264440 ZW White Fan BE 60065581
 M 4/4LA 10916 4,15 453 3,59 392
 Pia (3)GP 81 HL 3 11435 4,26 487 3,60 412
 57864187 Platin AB* A12 262205 ZW VM 3/3LA 9874 4,06 401 3,33 329
 01/81-83-80-82/82 01/85-86-84-84/85 MM 3/2LA 9032 4,12 372 3,62 327
 Bes.: Mester, C., Röpke

166 Asta 03.63643797 AB A22 geb.: 06.09.2021, gek.: 11.10.2023
 Belami AA A22 Benz pp* AB* A22 508537 ZW
 265810 ZW Shero 8029 38498779
 M 6/6LA 11005 3,99 439 3,51 386
 ○ Arcona AB Select AB* A12 262200 ZW HL 5 12327 4,05 499 3,53 435
 04679859 Atlanta 04215731 VM 2/1LA 12492 4,43 553 3,64 455
 05/90-91-90-87/89 02/84-88-80-87/85 MM 4/3LA 9043 3,86 349 3,34 302
 Bes.: Hocke, H., Himbergen GVO-frei

167 Fila 03.63803751 geb.: 07.09.2021, gek.: 21.09.2023
 Honor P Pp* BB Hotspot P Pp* AB* 684671 ZW
 266080 ZW Basima 116 BE A11 66975175
 M 1/verk.
 Finja Kelvin AA A22 265111 ZW
 61855468 Frida 58026744 VM 3/3LA 9711 4,23 411 3,53 343
 MM 3/2LA 8181 4,08 334 3,34 273
 Bes.: Esselmann, L., Druchhorn GVO-frei

168 Mara 03.63976060 geb.: 07.09.2021, gek.: 13.09.2023
 Sinus BB* Silver 889280 ZW
 264290 ZW Meira BB 56772213
 M 4/4LA 10489 3,84 403 3,59 377
 Marie Control 506863 ZW HL 3 11162 3,95 441 3,66 408
 58008520 Marike 55730935 VM 7/6LA 11939 3,81 455 3,56 425
 03/85-86-81-84/84 01/81-85-80-84/83 MM 3/3LA 7866 4,35 342 3,47 273
 Bes.: Grünebaum, T., Vinte

Bes.: Geers, S., Hollenstede

170 Bella 03.63995899 AB A12 geb.: 08.09.2021, gek.: 10.10.2023

Sinus BB*	Silver	889280	ZW							
264290	ZW	Meira BB	56772213							
		01/80-83-85-82/83		M	8/7LA	12171	3,64	443	3,11	378
Birne		Captain	505937	ZW	HL 4	13534	3,72	503	3,13	423
52207379		Birke	51109869		VM	7/6LA	11939	3,81	455	3,56
01/83-82-78-82/81		01/82-82-80-82/81			MM	5/5LA	13521	3,42	463	3,06
Bes.: Timmering-Brandl Milch KG, Vehs				GVO-frei						

171 NN Akira 03.63503655 geb.: 10.09.2021, gek.: 11.10.2023

Lambda pp*	Delta 1427	128216	ZW							
508317	ZW	Uno 2198	72437745							
		(4)EX 91		M	1/verk.					
NN Annika	AppleCrisp pp* RDC	508647	ZW							
61614454	NN Ariana BB	58407485		VM	4/4LA	11971	3,89	466	3,57	427
	04/90-89-86-85/87			MM	6/6LA	11638	4,73	551	3,73	434
Bes.: Neßlage, F., Nortrup				GVO-frei						

172 BEY Only O R05.41840108 AB A22 geb.: 10.09.2021, gek.: 15.09.2023

Sir-Red AB A12	Simplicity Pp* RDC	508824	ZW							
R266070	ZW	Aldiablo Pp BB A22	39500096							
		01/82-84-82-85/84		M	1/verk.					
BEY Olymp	Bingo	265049	ZW							
R40829748	BEY Olymp	39884426		VM	TL20/03	2896	4,56	132	3,04	88
				MM	1/verk.					
Bes.: Beyer, R., Seeste				GVO-frei						

173 BIL Jupite 03.63624052 geb.: 11.09.2021, gek.: 02.10.2023

Blizzard A12	Topnotch A12	508688	ZW							
509405	ZW	Betsy A12	12380007							
		(2)VG 88		M	LA21/09	6644	3,78	251	3,37	224
BIL Juni	Garant AB*	263330	ZW							
61628911	WKM Janika	55033402		VM	LA19/01	17647	4,83	852	3,33	588
	05/88-87-85-86/86			MM	6/6LA	10957	3,29	360	3,08	337
Bes.: Bielefeld-Dalvers GbR, Dalvers				GVO-frei						

174 RR Doro 03.63801978 RDC geb.: 11.09.2021, gek.: 01.10.2023

Palace AB A13	Pace Red A22	R917561	ZW							
R917619	ZW	WIL K41 pp* RDC BE	39063867							
		(1)VG 87		M	1/verk.					
Dorothea RDC AE	Epic A12	889147	ZW							
40979260	Demba	R38597972		VM	2/2LA	15731	4,28	674	3,44	541
01/84-86-84-85/85	01/82-85-82-84/83			MM	2/2LA	8766	4,27	374	3,64	319
Bes.: Reinermann, U., Rüsfort				GVO-frei						

175 Himalaya 03.63739565 geb.: 12.09.2021, gek.: 24.10.2023

Honor P Pp* BB	Hotspot P Pp* AB*	684671	ZW							
266080	ZW	Basima116 BE A11	66975175							
		01/86-86-84-85/85		M	3/2LA	11715	3,53	413	3,38	396
Hessen	Edimos AB A2B	265310	ZW							
61256567	Hamburg	38704921		VM	HL 2	13172	3,47	457	3,34	440
01/84-85-82-82/83	01/85-83-84-82/83			MM	3/3LA	9711	4,23	411	3,53	343
				MM	2/2LA	10422	4,23	441	3,89	405
Bes.: Niemeyer-Meier GbR, Harlinghausen				GVO-frei Zü.: Steffen Kiesekamp						

176 Dolly 03.64112555 geb.: 12.09.2021, gek.: 09.10.2023
 Genius AB A12 Gywer RDC AA A12 833283 ZW
 266275 ZW Meghan AB A22 60175082
 04/86-89-91-88/89 M 1/verk.
 Dörte Benz pp* AB* A22 508537 ZW
 62446073 Daisy BE A12 59982506 VM 4/3LA 13709 3,65 501 3,16 433
 01/84-86-84-83/84 02/87-87-85-84/85 MM 2/2LA 10908 3,50 382 3,30 360
 Bes.: Westendorf GbR, K. & A., Osteressen

177 Stella 03.63951114 geb.: 13.09.2021, gek.: 17.09.2023
 Suprem BB* A22 Superhero pp* 507919 ZW
 265155 ZW Ladylike AB 58095017
 02/86-88-87-83/86 M 6/5LA 8024 4,44 356 3,69 296
 Sieglinde Barolo AB* A22 263550 ZW HL 3 8941 4,41 394 3,67 328
 59191926 Susanne 55714492 VM 3/2LA 12140 3,86 468 3,54 430
 03/85-84-86-84/85 04/85-84-84-85/85 MM 6/5LA 8837 4,40 389 3,43 303
 Bes.: Langelage GbR, J., Rotherthausen

178 Adeline 03.63270231 geb.: 14.09.2021, gek.: 04.10.2023
 Kenny AB A22 Keith AA A12 833242 ZW
 266100 ZW Rubine BE A12 59235082
 02/85-86-85-84/85 M 4/3LA 8435 3,90 329 3,37 284
 Ann Trend AB A22 263909 ZW HL 2 8826 3,99 352 3,44 304
 60024494 Andora 56208413 VM 3/3LA 13123 4,37 574 3,74 491
 01/82-85-80-83/82 01/83-81-84-84/83 MM 3/2LA 8842 4,47 395 3,37 298
 Bes.: Höveler, J., Voltlage

179 Helliwiga 03.63346542 geb.: 15.09.2021, gek.: 26.09.2023
 Lambda pp* Delta 1427 128216 ZW
 508317 ZW Uno 2198 72437745
 (4)EX 98 M 2/2LA 12661 3,31 419 3,25 411
 Helwita Milton BB* 264121 ZW HL 2 12661 3,37 427 3,31 419
 62421525 Helvitia 59074789 VM 4/4LA 11971 3,89 466 3,57 427
 01/84-83-85-81/83 01/81-84-83-83/83 MM 6/5LA 12440 3,40 423 3,14 391
 Bes.: Annen, R., Loxten

180 KGH Ideale 03.63537705 Pp AB A12 geb.: 16.09.2021 bel.: 17.01.2023 v. Augustus P Pp* BB A12
 298581 ZW
 Gywer RDC AAA12 Gymnast 508247 ZW
 833283 ZW Alicia MR AB 57733113
 04/88-93-91-87/90 M 1/211Tg 7270 3,63 264 3,33 242
 KGH Inke Pp* AB Adagio Pp 508187 ZW
 61274518 KGH Ilsa AA A22 59337206 VM 5/5LA 11208 3,93 441 3,30 370
 01/84-85-84-85/85 03/89-86-85-88/87 MM 4/3LA 10781 4,40 474 3,38 364
 Bes.: Husmann, K., Andorf

181 Chiva 03.63803752 geb.: 16.09.2021, gek.: 23.09.2023
 Belami AA A22 Benz pp* AB* A22 508537 ZW
 265810 ZW Shero 8029 38498779
 (1)VG 86 M 4/4LA 12207 3,68 449 3,10 379
 Cherry Alamo BB* A22 264440 ZW HL 4 12598 3,78 476 3,11 392
 60775596 Hanna 58026768 VM 2/1LA 12492 4,43 553 3,64 455
 01/85-84-81-83/83 01/84-85-84-83/84 MM 3/2LA 11151 4,04 450 3,39 378
 Bes.: Esselmann, L., Druchhorn
 GVO-frei

182 Feli 03.63927873 Pp RDC AA A12 geb.: 16.09.2021, gek.: 14.10.2023
 Broker PP PP* AB Born P RDC Pp* AB 682287 ZW
 R917620 ZW Roxy Pp AA 58445337
 M 3/2LA 9918 4,21 418 3,60 357
 Filla Point P Pp* AB 264280 ZW HL 2 11436 4,20 480 3,60 412
 60001267 Fee 56293235
 01/83-82-82-82/82 02/86-86-80-84/83 MM 3/2LA 13120 3,36 441 3,17 416
 Bes.: Klowersa, S., Kl. Bokern

- 183** Domino 03.63976079 geb.: 16.09.2021, gek.: 05.10.2023
Honor P Pp* BB Hotspot P Pp* AB* 684671 ZW
266080 ZW Basima116 BE A11 66975175
01/86-86-84-85/85 M 3/2LA 7801 4,47 349 3,70 289
Domina Alamo BB* A22 264440 ZW HL 1 8334 4,48 373 3,62 302
60977897 Domino 55730797 VM 3/3LA 9711 4,23 411 3,53 343
01/85-84-73-81/80 01/84-85-83-84/84 MM 5/4LA 11394 3,64 415 3,12 356
Bes.: Grünebaum, T., Vinte
- 184** Lesly 05.41888046 geb.: 17.09.2021, gek.: 24.09.2023
Genius AB A12 Gywer RDC AA A12 833283 ZW
266275 ZW Meghan AB A22 60175082
04/86-89-91-88/89 M 1/verk.
Lisa Adlon P Pp* AB A22 265390 ZW
40938552 Laube 37354962 VM 4/3LA 13709 3,65 501 3,16 433
06/88-89-87-88/88 MM 7/7LA 12020 3,75 451 3,31 398
Bes.: Schulte GbR, R., Wechte GVO-frei
- 185** Kimba 05.42021507 geb.: 18.09.2021 bel.: 16.01.2023 v. Mirco RDF AB A12 266363 ZW
Jigger Esperanto 500012 ZW
509260 ZW Josey pp* 38289763
M 1/208Tg 6231 4,38 273 3,66 228
Kira RDC AB A12 Andy-Red AB A22 R265550 ZW
40290892 Kim AA A12 39794621
01/82-82-83-85/84 01/80-83-83-82/82 MM 4/2LA 10086 4,35 439 3,52 355
Bes.: Garner, H., Dissen GVO-frei Zü.: Ingo Hassheider
- 186** Namika 03.63521742 geb.: 20.09.2021, gek.: 03.10.2023
Calvin BB A22 Casino A22 156583 ZW
265895 ZW Madison BB A2B 60175037
03/91-90-88-85/88 M 4/3LA 11270 3,75 423 3,04 343
Nikon Chanel AB* 263340 ZW HL 3 11994 3,77 452 2,98 357
60087382 Nikon 57953161 VM 3/2LA 13009 4,30 559 3,79 493
01/84-84-81-82/82 01/84-83-83-84/84 MM 3/2LA 11383 3,51 400 3,11 354
Bes.: Kühn-Altevogt GbR, Hagen GVO-frei
- 187** Mia 03.63300896 geb.: 21.09.2021, gek.: 15.09.2023
Matty PRDC Pp* Match P Pp* RDC 823204 ZW
685604 ZW SunnyRed BB A12 53556302
(2)GP 84 M 2/2LA 11074 3,58 396 3,45 382
Mimi BE A12 Essex RDC BB A22 265555 ZW HL 2 12477 3,46 432 3,41 425
62099015 Mia 58560342 VM 3/2LA 11398 4,25 484 3,40 387
01/84-84-85-86/85 02/84-83-82-86/84 MM 3/3LA 10750 3,44 370 3,48 374
Bes.: Holtgrewe, M., Allendorf GVO-frei
- 188** Forza 03.63634150 AB A12 geb.: 21.09.2021, gek.: 03.10.2023
Genius AB A12 Gywer RDC AA A12 833283 ZW
266275 ZW Meghan AB A22 60175082
M 2/2LA 10203 3,57 364 3,16 322
Forge AB A12 Essex RDC BB A22 265555 ZW HL 2 12078 3,50 423 3,19 385
61933945 Formosa 54182078 VM 4/3LA 13709 3,65 501 3,16 433
01/81-79-83-83/82 02/85-84-77-82/81 MM 6/6LA 10730 3,46 371 3,10 333
Bes.: Milchhof Severinghsn., Neuenkirchen-Vörden
- 189** Lea 03.63787462 geb.: 21.09.2021, gek.: 16.10.2023
Sinus BB* Silver 889280 ZW
264290 ZW Meira BB 56772213
01/80-83-85-82/83 M 1/100Tg 3226 4,09 132 2,79 90
Lea Rolls AB* A12 265151 ZW
62097601 Leonie AB 56151778 VM 7/6LA 11939 3,81 455 3,56 425
01/82-84-81-84/83 04/87-91-86-87/88 MM 7/7LA 9875 4,55 449 3,52 348
Bes.: Neßlage, F., Nortrup GVO-frei Zü.: Florian Gr.Honebrink

190 Kitty 03.63741036 geb.: 23.09.2021 bel.: 19.01.2023 v. Genius AB A12 266275 ZW
 Roman AB A22 Royce AE A12 265101 ZW
 265890 ZW UEH Nanni BB A12 59762938
 01/85-83-84-84/84 M 1/verk.
 Kira
 40889145 VM 4/4LA 11443 4,35 498 3,56 407
 Bes.: Garner, H., Dissen GVO-frei

191 Viola 03.64034936 geb.: 23.09.2021, gek.: 02.10.2023
 Kenny AB A22 Keith AA A12 833242 ZW
 266100 ZW Rubine BE A12 59235082
 02/85-86-85-84/85 M 5/5LA 10073 3,91 394 3,56 359
 Vicky Basta AB A22 263760 ZW HL 4 11639 3,97 462 3,50 407
 59092121 Verina 53370088 VM 3/3LA 13123 4,37 574 3,74 491
 01/85-85-85-84/85 05/88-90-84-88/87 MM 7/6LA 10318 3,62 373 3,49 360
 Bes.: Niemeyer, A., Schwagstorf

192 Neela R03.64034939 P# geb.: 24.09.2021, gek.: 12.10.2023
 Lupo PP PP* RDC Lucky-PP PP R298364 ZW
 265690 ZW OH Dacomy Pp AB 59210660
 02/85-87-85-85/85 M 4/3LA 11071 3,73 413 3,55 393
 Nila Lamy-Red P Pp* AB* R262888 ZW HL 3 12679 4,12 523 3,60 456
 R59092079 Nany RDC 56615634 VM 3/2LA 10575 4,34 459 3,51 371
 03/88-91-83-85/86 05/84-88-86-83/85 MM 6/5LA 10550 4,37 461 3,54 373
 Bes.: Niemeyer, A., Schwagstorf

193 Josi 05.41730102 AB A22 geb.: 24.09.2021, gek.: 17.09.2023
 Bennie A22 Timberlake A12 509036 ZW
 509730 ZW Barbarella 12948917 M 3/3LA 13762 3,79 521 3,54 487
 Jojo Milton BB* 264121 ZW HL 3 14637 3,98 582 3,59 526
 40421624 Joya BB 38544771 MM 4/3LA 10477 4,39 460 3,72 390
 03/88-88-86-87/87 03/89-89-89-89/89
 Bes.: Bunge Agrar, Niedermehnen GVO-frei

194 Kerstin 03.64034940 geb.: 25.09.2021, gek.: 09.10.2023
 Genius AB A12 Gywer RDC AA A12 833283 ZW
 266275 ZW Meghan AB A22 60175082
 04/86-89-91-88/89 M 4/1LA 11167 3,69 412 3,30 369
 Kira Balou BB* A22 264757 ZW
 60257455 Karen 59092087 VM 4/3LA 13709 3,65 501 3,16 433
 01/81-78-84-80/81 03/79-85-82-84/83 MM 3/1LA 7637 3,88 296 3,56 272
 Bes.: Niemeyer, A., Schwagstorf

195 Kerze R03.63976087 geb.: 26.09.2021, gek.: 03.10.2023
 Percey-Red A22 Pace Red A22 R917561 ZW
 R265560 ZW RR Austral pp* BB 58633616 M 5/5LA 8706 3,70 322 3,50 305
 Kerzchen RDC Deko-Red P Pp* A12 R264060 ZW HL 3 10406 3,56 370 3,38 352
 58942747 Kerze RDC 56890821 MM 5/5LA 8017 3,93 315 3,68 295
 03/86-86-84-85/85 01/82-83-82-80/81
 Bes.: Grünebaum, T., Vinte

196 Pazula 03.64112559 geb.: 27.09.2021, gek.: 02.10.2023
 Genius AB A12 Gywer RDC AA A12 833283 ZW
 266275 ZW Meghan AB A22 60175082
 04/86-89-91-88/89 M 1/verk.
 Paura Keith AA A12 833242 ZW
 62446075 Paulette 59672767 VM 4/3LA 13709 3,65 501 3,16 433
 2,2 MM 3/1LA 10675 3,68 393 3,25 347
 Bes.: Westendorf GbR, K. & A., Osteressen

197 Tessa 03.64270592 geb.: 27.09.2021, gek.: 24.09.2023
 Duster AB A22 Durable 508964 ZW
 266280 ZW WEH Lucia AB A22 58950504
 02/88-88-86-87/87 M LA21/09 9597 4,38 420 3,53 339
 Tanja Jetson AB A22 264848 ZW
 61106586 Tina 59909779 VM 3/2LA 11529 3,61 416 3,30 381
 01/83-84-80-84/83 MM 2/2LA 9662 4,15 401 3,62 350
 Bes.: Kütke, A., Sussum

198 Lara 03.64008484 geb.: 28.09.2021, gek.: 12.10.2023
 Calvin BB A22 Casino A22 156583 ZW
 265895 ZW Madison BB A2B 60175037
 03/91-90-88-85/88 M 1/verk.
 Line Royce AE A12 265101 ZW
 61719652 Lena 59824137 VM 3/2LA 13009 4,30 559 3,79 493
 3,2 MM 3/1LA 7460 4,30 321 3,39 253
 Bes.: Wischmeier, R., Föckinghausen GVO-frei

199 Emilia 03.64270593 geb.: 28.09.2021, gek.: 13.10.2023
 Lindy SU AA A22 Lightstar SU AB A12 833225 ZW
 265900 ZW ⊙ MUH Chanel AB 58047761
 01/86-85-86-86/86 M 1/verk.
 Enna Kelvin AA A22 265111 ZW
 61106562 Emelie 55697070 VM 2/1LA 11823 3,43 405 3,56 421
 01/81-83-82-84/83 MM 5/4LA 10269 4,60 472 3,40 349
 Bes.: Kütke, A., Sussum

200 Vicky 03.64034943 geb.: 29.09.2021, gek.: 08.10.2023
 Lindy SU AA A22 Lightstar SU AB A12 833225 ZW
 265900 ZW ⊙ MUH Chanel AB 58047761
 01/86-85-86-86/86 M 2/1LA 7939 4,72 375 3,55 282
 Vera Mister P Pp* AB A22 265270 ZW
 61697835 Vera 59092138 VM 2/1LA 11823 3,43 405 3,56 421
 01/84-82-83-81/82 02/86-86-82-84/84 MM 5/4LA 8674 4,32 375 3,49 303
 Bes.: Niemeyer, A., Schwagstorf

201 Hannika 03.63346546 geb.: 30.09.2021, gek.: 02.10.2023
 Lindy SU AA A22 Lightstar SU AB A12 833225 ZW
 265900 ZW ⊙ MUH Chanel AB 58047761
 01/86-85-86-86/86 M 7/7LA 10741 4,20 451 3,68 395
 ⊙ Hanni Platin AB* A12 262205 ZW HL 4 12200 4,36 532 3,70 452
 57390095 Helvitia 49799709 VM 2/1LA 11823 3,43 405 3,56 421
 07/90-88-89-87/88 02/86-82-85-87/85 MM 7/7LA 11087 3,38 375 3,28 364
 Bes.: Annen, R., Loxten

202 Amila 03.63622665 geb.: 01.10.2021, gek.: 26.09.2023
 Carenzo AA A22 VH Crown AB* A22 509171 ZW
 823256 ZW Kiki 72307785
 M 2/2LA 9968 3,47 346 3,48 347
 Ariane Keith AA A12 833242 ZW HL 2 10765 3,54 381 3,58 385
 61785269 Abendgold AA A22 59803249 VM LA19/11 12129 4,20 509 3,76 456
 02/86-86-87-85/86 01/83-85-83-85/84 MM 4/2LA 10320 4,43 457 3,72 384
 Bes.: Meyer z. Reckendorf, D., Strang GVO-frei

203 Nila 03.63643654 geb.: 01.10.2021, gek.: 12.10.2023
 Roman AB A22 Royce AE A12 265101 ZW
 265890 ZW UEH Nanni BB A12 59762938
 01/85-83-84-84/84 M 3/2LA 10419 4,46 465 3,65 380
 Nemo Alamo BB* A22 264440 ZW HL 2 11700 4,25 497 3,67 429
 62011400 Norma 60087383 VM 4/4LA 11443 4,35 498 3,56 407
 01/82-86-80-85/83 03/86-88-87-88/88 MM 3/3LA 11454 4,40 504 3,66 419
 Bes.: Kühn-Altevogt GbR, Hagen GVO-frei

204 Adelros 03.63976094 geb.: 01.10.2021, gek.: 16.09.2023
 Belami AA A22 Benz pp* AB* A22 508537 ZW
 265810 ZW Shero 8029 38498779
 (1)VG 86 M 5/5LA 10957 3,80 416 3,31 363
 Adelrose Kahuna 507150 ZW HL 3 11901 3,92 467 3,34 398
 56891121 Antonia 55730820 VM 2/1LA 12492 4,43 553 3,64 455
 01/83-84-84-84/84 02/82-86-82-83/83 MM 5/4LA 9257 4,53 419 3,68 341
 Bes.: Grünebaum, T., Vinte

205 Eibe 03.63976095 geb.: 01.10.2021, gek.: 03.10.2023
 Belami AA A22 Benz pp* AB* A22 508537 ZW
 265810 ZW Shero 8029 38498779
 (1)VG 86 M 1/verk.
 Eibe Kent AA* A12 264919 ZW
 62048581 Eibie 60025263 VM 2/1LA 12492 4,43 553 3,64 455
 MM 1/verk.
 Bes.: Grünebaum, T., Vinte

206 RR Bella 03.63801989 AA A12 geb.: 03.10.2021, gek.: 08.10.2023
 Bennie A22 Timberlake A12 509036 ZW
 509730 ZW Barbarella 12948917
 M 3/2LA 13228 4,19 554 3,79 501
 HL 1 13578 4,08 554 3,73 506
 MOK Beauty AA Gymnast 508247 ZW
 60549144 MOK Belle AE 58689145
 03/87-91-85-84/86 01/85-87-86-86/86 MM TL17/12 5155 4,17 215 3,36 173
 Bes.: Reinermann, U., Rüsfort GVO-frei

207 Erika 03.63270232 geb.: 04.10.2021, gek.: 08.10.2023
 Kenny AB A22 Keith AA A12 833242 ZW
 266100 ZW Rubine BE A12 59235082
 02/85-86-85-84/85 M 6/6LA 10735 4,02 432 3,30 354
 Eda Best AB* A22 263000 ZW HL 6 12088 4,04 488 3,32 401
 58495624 Edeka 55697433 VM 3/3LA 13123 4,37 574 3,74 491
 01/84-84-78-83/82 01/83-85-83-83/83 MM 6/5LA 11063 3,62 401 3,55 393
 Bes.: Höveler, J., Voltlage

208 Levi R05.41318958 geb.: 05.10.2021, gek.: 20.09.2023
 Andy-Red AB A22 Anreli R298370 ZW
 R265550 ZW Leanne 7 pp* RDC 78072398
 (1)VG 85 M 2/2LA 8288 4,55 377 3,58 297
 Lissy Styx Red R298351 ZW HL 2 7685 4,91 377 3,90 300
 R40390873 Lecki R38688544 VM 4/4LA 12692 4,10 521 3,67 466
 01/79-83-82-84/83 MM 3/2LA 7828 4,42 346 3,41 267
 Bes.: Timmering-Brandl Milch KG, Vehs Zü.: Johannes Lefert GVO-frei

209 RR Emma 03.63801993 ET AB A12 geb.: 06.10.2021, gek.: 22.10.2023
 Gladius AB A22 Gazebo AA A22 833301 ZW
 823250 ZW KAX Dollya BE A12 22523917
 02/86-86-86-86/86 M 1/200Tg 7227 4,26 308 3,63 262
 RR Enja BB A12 Durable 508964 ZW
 62351606 RR Elanie AB A12 60024164 VM 2/2LA 12781 4,11 525 3,53 451
 02/86-90-88-85/87 MM 2/2LA 13577 4,74 644 3,81 517
 Bes.: Reinermann, U., Rüsfort GVO-frei

210 FWS Ida 03.63803238 geb.: 06.10.2021, gek.: 26.09.2023
 Roman AB A22 Royce AE A12 265101 ZW
 265890 ZW UEH Nanni BB A12 59762938
 01/85-83-84-84/84 M 6/5LA 10335 3,47 359 3,35 346
 FWS Indira Best AB* A22 263000 ZW HL 2 11095 3,53 392 3,37 374
 58998645 FWS Indone 57211561 VM 4/4LA 11443 4,35 498 3,56 407
 01/84-84-82-84/83 MM 2/2LA 8840 3,62 320 3,45 305
 Bes.: Wißmann, F., Suttorf GVO-frei

211 Nella 03.64270594 geb.: 06.10.2021, gek.: **05.10.2023**
 Metro BB A22 Merryguy 509061 ZW
 266282 ZW Shero BB A12 40421557
 03/89-88-87-86/87 M 1/100Tg 5053 5,11 258 3,27 165
 Nena Sultan AE A12 265110 ZW
 61106590 Nessy 59909778 VM 3/2LA 11615 5,21 605 3,86 448
 01/81-81-81-81/81 MM 4/3LA 10739 4,66 500 3,37 362
 Bes.: Kütke, A., Sussum

212 Wisconsin 03.63590475 RDC geb.: 11.10.2021, gek.: **02.10.2023**
 Lindy SU AA A22 Lightstar SU AB A12 833225 ZW
 265900 ZW ⊙ MUH Chanel AB 58047761
 01/86-85-86-86/86 M 1/verk.
 Waiola Marsden P Pp* BB R924753 ZW
 R61924915 Wabi R58170261 VM 2/1LA 11823 3,43 405 3,56 421
 01/79-84-82-83/83 01/81-82-77-83/81 MM 3/3LA 9034 4,22 381 3,39 306
 Bes.: Geers, S., Hollenstede

213 MEY Alexa 03.63597423 geb.: 11.10.2021, gek.: **11.10.2023**
 Avino B Adlon P Pp* AB A22 265390 ZW
 265099 ZW Air Lexly AB 56779871
 01/85-84-82-82/83 M LA21/10 10513 3,97 417 3,78 397
 MEY Anni Chief AA A22 508239 ZW
 61807042 MEY Amila 59596736 VM 4/4LA 13257 4,08 541 3,61 478
 01/81-87-81-81/82 MM 2/1LA 8030 3,86 310 3,50 281
 Bes.: Meyer, H., Kettenkamp

214 RR Dana 03.63802008 geb.: 11.10.2021, gek.: **10.10.2023**
 Rafting AB A12 Ragen pp* 896769 ZW
 684971 ZW D-Rozza 30920214
 M 6/5LA 12724 4,35 553 3,62 460
 Darlina AB A12 Goldday AB A12 635357 ZW HL 3 15069 4,41 665 3,64 548
 38425249 Darla 35318003 VM TL17/06 7019 4,22 296 3,29 231
 05/89-89-89-87/88 01/82-84-83-82/83 MM 6/6LA 11227 3,80 427 3,23 363
 Bes.: Reinermann, U., Rüsfort
GVO-frei

215 Lianda 03.63995982 AE A12 geb.: 11.10.2021, gek.: **03.10.2023**
 Belami AA A22 Benz pp* AB* A22 508537 ZW
 265810 ZW Shero 8029 38498779
 (1)VG 86 M 5/4LA 12492 3,63 453 3,24 405
 Hurra Succes 262777 ZW HL 3 13965 3,64 508 3,30 461
 57791582 Hunte 51109849 VM 2/1LA 12492 4,43 553 3,64 455
 02/83-85-84-84/84 02/86-85-84-85/85 MM 8/8LA 10207 3,74 382 3,29 336
 Bes.: Timmering-Brandl Milch KG, Vehs
GVO-frei

216 Beate 03.64067798 geb.: 11.10.2021, gek.: **05.09.2023**
 Calvin BB A22 Casino A22 156583 ZW
 265895 ZW Madison BB A2B 60175037
 03/91-90-88-85/88 M 5/5LA 9801 4,39 430 3,43 336
 Bailey Messiah 507708 ZW HL 5 11725 4,43 520 3,28 385
 58407646 Bella 55579342 VM 3/2LA 13009 4,30 559 3,79 493
 01/81-84-81-82/82 02/83-86-84-85/85 MM 3/3LA 8901 4,39 391 3,42 304
 Bes.: Drees, M., Natbergen
GVO-frei

217 Corinna 03.64120518 geb.: 11.10.2021, gek.: **17.09.2023**
 Genius AB A12 Gywer RDC AA A12 833283 ZW
 266275 ZW Meghan AB A22 60175082
 04/86-89-91-88/89 M 1/verk.
 Caja Doorman A22 506948 ZW
 62054439 Celina 56079647 VM 4/3LA 13709 3,65 501 3,16 433
 01/86-85-85-86/86 05/89-89-88-87/88 MM 5/4LA 10420 4,27 445 3,46 361
 Bes.: Redecker, H., Schwagstorf
GVO-frei

218 RR Kiki 03.63801999 geb.: 12.10.2021, **gek.: 03.10.2023**
 Sound Syst AB A11 Silver 889280 ZW
 508318 ZW Shana 91272658
 Korsika Select AB* A12 262200 ZW M 6/5LA 12188 4,80 585 3,88 473
 38675657 Kimba 35800053 VM HL 3 13140 5,08 667 4,03 530
 06/89-89-88-87/88 04/87-89-87-86/87 MM LA00/00 19425 3,45 670 3,59 698
 Bes.: Reinermann, U., Rüsfort GVO-frei MM 5/5LA 9641 4,63 446 3,47 335

219 MEY Riva 03.63597431 ET geb.: 13.10.2021, **gek.: 16.10.2023**
 Stardancer BE A11 Aristocrat 508982 ZW
 509874 ZW Odessa 90839374
 (1)VG 85 M 5/5LA 13805 3,74 516 3,28 453
 MEY Rivali AB Commander 889271 ZW VM HL 3 14953 3,99 597 3,34 500
 58475503 MEY Romeik 54560094 VM LA00/00 14612 4,25 621 3,51 513
 03/91-88-89-91/90 01/84-85-86-86/86 MM 2/2LA 14212 3,53 502 3,10 441
 Bes.: Meyer, H., Kettenkamp

220 Marina 05.41777357 AB A22 geb.: 13.10.2021, **gek.: 04.10.2023**
 Metro BB A22 Merryguy 509061 ZW
 266282 ZW Shero BB A12 40421557
 03/89-88-87-86/87 M LA21/10 10291 4,13 425 3,52 362
 Mira AB A2B Gywer RDC AA A12 833283 ZW
 40379776 Madison BB A2B 60175037 VM 3/2LA 11615 5,21 605 3,86 448
 01/85-84-83-82/83 03/91-90-88-85/88 MM 3/2LA 13009 4,30 559 3,79 493
 Bes.: Niemeyer-Meier GbR, Harlinghausen GVO-frei

221 Cenia 03.63250289 Pp AB A22 geb.: 14.10.2021, **gek.: 11.10.2023**
 Bonum BB* A22 Balisto A22 889248 ZW
 823160 ZW Chartmis 09302266
 (1)VG 87 M 1/verk.
 Cenina P# RDC Lucky-PP PP R298364 ZW
 61731045 Cella 59016308 VM 5/5LA 9968 4,20 419 3,51 350
 MM 3/2LA 9314 4,50 419 3,29 306
 Bes.: Beyer, R., Seeste Zü.: Bernd Oetken

222 Simone 03.63435384 BB A22 geb.: 16.10.2021, **gek.: 10.10.2023**
 Genius AB A12 Gywer RDC AA A12 833283 ZW
 266275 ZW Meghan AB A22 60175082
 04/86-89-91-88/89 M 3/3LA 10253 4,58 470 3,74 383
 Santana AB A22 Jetson AB A22 264848 ZW HL 3 11037 4,63 511 3,78 417
 61500770 Summer AB A22 59542629 VM 4/3LA 13709 3,65 501 3,16 433
 03/85-86-84-85/85 02/84-84-84-85/84 MM 2/2LA 11292 3,96 447 3,69 417
 Bes.: Pille GbR, Winkelsetten

223 OH Nicole 03.63501964 geb.: 16.10.2021, **gek.: 18.09.2023**
 Roman AB A22 Royce AE A12 265101 ZW
 265890 ZW UEH Nanni BB A12 59762938
 01/85-83-84-84/84 M 2/2LA 10812 3,67 397 3,63 392
 OH Nice Pp BE A12 Adlon P Pp* AB A22 265390 ZW HL 2 11597 3,64 422 3,61 419
 61909653 TNP Nike BE 58444355 VM 4/4LA 11443 4,35 498 3,56 407
 01/84-87-80-82/83 02/86-87-82-84/84 MM 3/3LA 11512 3,67 423 3,31 381
 Bes.: Ossege GbR, Hardensetten GVO-frei

224 NN Leona 03.63503666 geb.: 16.10.2021, **gek.: 11.10.2023**
 Stars RDC A12 Discjockey AE A11 509014 ZW
 509771 ZW Apple-Star RDC 11130010
 (2)EX 91 M 3/3LA 9548 3,92 374 3,35 320
 NN Lotta Imac RDC 889476 ZW VM HL 3 11485 3,81 438 3,36 386
 61614353 NN Lessy 59129478 VM 3/3LA 15173 4,57 694 3,43 520
 01/83-78-81-84/82 MM 1/verk.
 Bes.: Neßlage, F., Nortrup GVO-frei

225 Fatma 03.63677197 AB A12 geb.: 16.10.2021, gek.: 15.10.2023
 Calvin BB A22 Casino A22 156583 ZW
 265895 ZW Madison BB A2B 60175037
 03/91-90-88-85/88 M 5/5LA 9852 4,65 458 3,73 367
 Fanta AB A12 Barolo AB* A22 263550 ZW HL 4 11322 4,63 524 3,62 410
 59129604 Fantasy 52676922 VM 3/2LA 13009 4,30 559 3,79 493
 01/82-85-83-80/82 03/83-83-83-84/83 MM 6/6LA 10756 4,26 458 3,46 372
 Bes.: Wiemann GbR, Hardensetten

226 Remini 05.42090908 RDC geb.: 17.10.2021, gek.: 10.10.2023
 Arland AB* A22 Argo RDC CDC 508266 ZW
 R298516 ZW Swan RDC 08250958
 (2)VG 88 M 1/verk.
 Resi Adlon P Pp* AB A22 265390 ZW
 40938577 Renate 40083806 VM 2/2LA 14460 4,32 625 3,28 474
 03/87-87-85-85/86 MM 4/3LA 11404 4,55 519 3,55 405
 Bes.: Schulte GbR, R., Wechte GVO-frei

227 Alaska 03.63270234 geb.: 18.10.2021, gek.: 12.10.2023
 Genius AB A12 Gywer RDC AA A12 833283 ZW
 266275 ZW Meghan AB A22 60175082
 04/86-89-91-88/89 M LA21/10 8137 4,53 369 3,10 252
 Aster Balou BB* A22 264757 ZW
 62280528 Ati 58495622 VM 4/3LA 13709 3,65 501 3,16 433
 01/81-85-82-83/83 03/83-85-82-87/85 MM 6/5LA 11236 4,04 454 3,38 380
 Bes.: Höveler, J., Voltlage

228 RR Resi 03.63802005 geb.: 18.10.2021, gek.: 12.10.2023
 Genius AB A12 Gywer RDC AA A12 833283 ZW
 266275 ZW Meghan AB A22 60175082
 04/86-89-91-88/89 M LA21/10 10371 4,84 502 3,71 385
 RR Rita RDC Crown-Red pp* R298446 ZW
 62351560 RR Rikana 35967110 VM 4/3LA 13709 3,65 501 3,16 433
 01/83-84-82-83/83 06/92-94-90-89/91 MM 8/8LA 14305 4,63 662 3,43 490
 Bes.: Reineremann, U., Rüsfort GVO-frei

229 Farina 03.64151882 P# RDC geb.: 18.10.2021, gek.: 28.09.2023
 Sailor PP Pp* BB Solitair P Pp* BB A12 R917617 ZW
 R917660 ZW Sfh Shania PP BB 40170873
 03/87-87-86-86/86 M LA21/10 11217 3,45 387 3,48 390
 Fienchen Essex RDC BB A22 265555 ZW
 62099016 Finka 59252573 VM 4/3LA 10464 4,41 461 3,63 380
 02/85-84-86-86/86 03/88-86-86-86/86 MM 4/4LA 10184 4,16 424 3,86 393
 Bes.: Holtgrewe, M., Allendorf GVO-frei

230 RR Samira R03.63802017 PP* geb.: 22.10.2021, gek.: 20.10.2023
 Modul PP Pp* AB Mission P Pp* RDC 682286 ZW
 R917601 ZW Sfh Dalanu Pp AA 38116799
 04/88-88-87-89/88 M LA21/10 8311 3,97 330 3,61 300
 Santana P Laser PP Pp* AA* R917552 ZW
 R40782596 Sonja R40033202 VM 5/4LA 10837 4,27 463 3,49 378
 02/87-87-84-85/85 MM 3/2LA 6230 4,37 272 3,35 209
 Bes.: Reineremann, U., Rüsfort GVO-frei

231 NUN Padma 05.41625634 AB A12 geb.: 24.10.2021, gek.: 30.07.2023
 Suez AB A22 Subzero BE* A12 508916 ZW
 266075 ZW Otlist 8058 42181648
 M 3/3LA 15143 3,86 585 3,32 503
 NUN Pasade Missouri 507464 ZW HL 2 16272 4,01 653 3,36 547
 40024006 NUN Pascan 38674245
 01/85-85-85-85/85 04/88-89-88-87/88 MM 6/5LA 13609 3,91 532 3,32 452
 Bes.: Nunnenkamp GbR, Schröttinghausen GVO-frei

232 MEY Lissy 03.63597438 geb.: 28.10.2021, gek.: 12.10.2023
 Avino B Adlon P Pp* AB A22 265390 ZW
 265099 ZW Air Lexly AB 56779871
 01/85-84-82-82/83 M 4/4LA 12111 4,17 505 3,48 422
 MEY Luna County 507805 ZW HL 4 13871 4,25 589 3,11 432
 58475638 Lina 56616971 VM 4/4LA 13257 4,08 541 3,61 478
 03/88-87-86-86/86 01/82-82-84-84/83 MM 3/2LA 11111 3,82 424 3,29 366
 Bes.: Meyer, H., Kettenkamp

233 Emse 03.64034959 geb.: 28.10.2021, gek.: 16.10.2023
 Calvin BB A22 Casino A22 156583 ZW
 265895 ZW Madison BB A2B 60175037
 03/91-90-88-85/88 M 5/4LA 9850 4,29 423 3,49 344
 Enny Boss AB* A12 262400 ZW HL 3 11143 4,33 482 3,61 402
 59092077 Ella 56615656 VM 3/2LA 13009 4,30 559 3,79 493
 02/85-83-83-83/83 01/82-83-83-82/83 MM 6/6LA 9810 4,52 443 3,45 338
 Bes.: Niemeyer, A., Schwagstorf

234 Wuschel 03.64098027 AA A12 geb.: 30.10.2021, gek.: 04.10.2023
 Carenzo AA A22 VH Crown AB* A22 509171 ZW
 823256 ZW Kiara 72307785
 M 5/5LA 10546 3,88 409 3,46 365
 Waldmaus AB A11 Lobach 570442 ZW HL 4 12664 3,74 474 3,51 445
 58238298 Werena 52776970 VM LA19/11 12129 4,20 509 3,76 456
 02/84-84-82-82/83 09/88-88-87-86/87 MM 12/11LA 10722 4,04 433 3,31 355
 Bes.: Loxtermann, M., Hestrup
GVO-frei

235 Rimola 03.63435397 ET AB A22 geb.: 02.11.2021, gek.: 20.10.2023
 Hadi AA A22 Hothand pp* 508992 ZW
 833425 ZW Panajotta AB A2B 59772887
 03/88-90-86-88/88 M LA22/02 10445 4,38 458 3,87 404
 Ricola AB A12 Mick pp* 509200 ZW
 41110135 Rita 47840205 VM 4/3LA 13238 3,78 500 3,47 459
 02/85-87-84-87/86 (3)VG 88 MM 3/3LA 11427 3,58 409 3,35 383
 Bes.: Langkamp, T., Hellern

236 Sabrina 03.63927890 AB A12 geb.: 02.11.2021, gek.: 12.10.2023

Bes.: Klowersa, S., Kl. Bokern

237 Sina 03.63435386 BB A22 geb.: 06.11.2021 bel.: 17.01.2023 v. Sunny P Pp* RDF AB A22 266660
 ZW
 Roman AB A22 Royce AE A12 265101 ZW
 265890 ZW UEH Nanni BB A12 59762938
 01/85-83-84-84/84 M 4/4LA 12329 3,76 464 3,49 430
 Sabine AB A22 Design AA* A22 263080 ZW HL 4 13405 3,94 528 3,43 460
 58707898 Sonja 56905633 VM 4/4LA 11443 4,35 498 3,56 407
 02/85-86-85-83/84 02/82-85-83-84/84 MM 4/3LA 11494 3,67 422 3,29 378
 Bes.: Pille GbR, Winkelsetten

238 Zora 03.63435387 AA A22 geb.: 09.11.2021, gek.: 15.10.2023
 Carenzo AA A22 VH Crown AB* A22 509171 ZW
 823256 ZW Kiara 72307785
 M 4/4LA 12951 3,57 462 3,20 414
 Zira AA A22 Milord AB A22 264353 ZW HL 4 13720 3,76 516 3,24 444
 60421827 Zicke 56035257 VM LA19/11 12129 4,20 509 3,76 456
 02/86-86-84-81/83 01/84-83-84-82/83 MM 4/3LA 12063 4,18 504 3,54 427
 Bes.: Pille GbR, Winkelsetten

- 239** Winny 03.64098029 AB A22 geb.: 09.11.2021 bel.: 22.01.2023 v. Hypnotic pp* RDF 500706 ZW
 Nexus A22 AltaCabot pp* 509345 ZW
 509877 ZW Nofrills pp* 43480232
 M 1/verk.
 Walburga AB A22 Builder P Pp* 509021 ZW
 62391776 Wilhelmine AB A22 60399149
 01/82-83-83-82/83 01/83-82-82-81/82 MM 1/100Tg 2383 5,46 130 3,40 81
 Bes.: Loxtermann, M., Hestrup **GVO-frei**
- 240** NUN Ajana 05.41625640 BB A12 geb.: 09.11.2021, gek.: 21.08.2023
 Metro BB A22 Merryguy 509061 ZW
 266282 ZW Shero BB A12 40421557
 03/89-88-87-86/87 M 3/2LA 13481 3,80 512 3,46 466
 NUN Aschij AB A12 Sake AB 264797 ZW HL 2 14368 3,80 546 3,49 502
 40648485 NUN Aschau 38674242 VM 3/2LA 11615 5,21 605 3,86 448
 01/80-84-84-82/83 03/83-84-81-83/83 MM 6/5LA 13715 3,93 539 3,56 488
 Bes.: Nunnenkamp GbR, Schröttinghausen **GVO-frei**
- 241** BEY Ouzo 05.41840133 Pp AB A22 geb.: 10.11.2021, gek.: 14.08.2023
 Genius AB A12 Gywer RDC AA A12 833283 ZW
 266275 ZW Meghan AB A22 60175082
 04/86-89-91-88/89 M 5/4LA 9415 3,73 351 3,10 292
 BEY Ouzo Snyder Pp AB R263765 ZW HL 2 9841 3,99 393 3,10 305
 39154235 BEY Online 36663325 VM 4/3LA 13709 3,65 501 3,16 433
 01/84-85-84-83/84 MM 3/3LA 9114 3,43 313 3,00 273
 Bes.: Beyer, R., Seeste
- 242** Feinste 03.63677200 AB A22 geb.: 11.11.2021, gek.: 20.10.2023
 Lindy SU AA A22 Lightstar SU AB A12 833225 ZW
 265900 ZW ☉ MUH Chanel AB 58047761
 01/86-85-86-86/86 M 4/3LA 10812 4,15 449 3,60 389
 Feilchen BE A12 Select AB* A12 262200 ZW HL 3 12939 4,00 517 3,49 452
 60175500 Feine AE A12 57988983 VM 2/1LA 11823 3,43 405 3,56 421
 02/86-85-84-85/85 01/82-83-80-82/82 MM 2/2LA 10143 3,99 405 3,63 368
 Bes.: Wiemann GbR, Hardensetzen
- 243** BEY Sophie 05.41840137 BE A12 geb.: 17.11.2021, gek.: 30.09.2023
 Sinus BB* Silver 889280 ZW
 264290 ZW Meira BB 56772213
 01/80-83-85-82/83 M 3/2LA 9905 3,90 386 3,31 328
 BEY Senegal Silverstar AB 264870 ZW HL 2 11260 3,82 430 3,29 371
 40228577 BEY Seven 38345007 VM 7/6LA 11939 3,81 455 3,56 425
 01/86-86-83-83/84 MM 3/1LA 8748 3,10 271 3,09 270
 Bes.: Beyer, R., Seeste
- 244** Ella 03.63435391 AB A12 geb.: 23.11.2021, gek.: 15.10.2023
 Metro BB A22 Merryguy 509061 ZW
 266282 ZW Shero BB A12 40421557
 03/89-88-87-86/87 M 6/5LA 10882 3,99 434 3,11 338
 Erni Medico AA* A12 263090 ZW HL 5 12278 3,95 485 2,99 367
 58707895 Erna 56035234 VM 3/2LA 11615 5,21 605 3,86 448
 01/83-82-85-81/83 01/83-82-84-84/84 MM 7/7LA 9943 4,07 405 3,40 338
 Bes.: Pille GbR, Winkelseten
- 245** NUN Aste 05.41625647 BB A22 geb.: 01.12.2021, gek.: 29.08.2023
 Gary Pp AB A12 Gywer RDC AA A12 833283 ZW
 266487 ZW ☉ Britta Pp BB A22 39601690
 02/89-90-88-87/88 M LA21/12 9669 4,33 419 3,58 346
 NUN Astrid AB A12 Alamo BB* A22 264440 ZW
 40982160 NUN Astrol 39324934 VM 3/2LA 13590 4,10 557 3,59 488
 01/83-85-85-84/84 03/87-89-82-83/84 MM 6/5LA 12719 3,62 460 3,40 432
 Bes.: Nunnenkamp GbR, Schröttinghausen **GVO-frei**

- 246** KNS Delia 03.64342452 BB A22 geb.: 08.12.2021, **gek.: 25.09.2023**
 Donavan Pp BB Durable 508964 ZW
 266757 ZW KNS Glaspe PP BB 59771098
 02/84-86-85-81/84 M 5/5LA 8744 3,92 343 3,39 296
 KNS Deluxe BB A12 Jedi pp* BB* 507890 ZW HL 4 11285 3,85 435 3,39 383
 58665739 KNS Delebe BE 38461822 VM 3/2LA 10801 4,10 443 3,55 383
 04/88-90-85-86/87 01/84-86-82-85/84 MM 2/2LA 10039 4,52 454 3,52 353
 Bes.: Niermann, N., Schiplage **GVO-frei**
- 247** NUN Pompon 05.41625651 AA A22 geb.: 16.12.2021, **gek.: 08.09.2023**
 Pikachu AA* A22 Charl 508870 ZW
 509681 ZW COL Peggy AB A22 39782194
 03/87-86-87-85/86 M 4/3LA 11214 3,92 440 3,25 365
 NUN Pompei AA A12 Elapse 508230 ZW HL 2 11801 3,82 451 3,31 391
 40024050 NUN Posi 39525105 VM 4/3LA 12118 4,40 533 3,71 450
 03/82-86-84-83/84 03/84-85-83-82/83 MM 5/5LA 13675 3,91 535 3,26 446
 Bes.: Nunnenkamp GbR, Schröttinghausen **GVO-frei**
- 248** NUN Daria 05.41625653 BB A22 geb.: 20.12.2021, **gek.: 19.09.2023**
 Calvin BB A22 Casino A22 156583 ZW
 265895 ZW Madison BB A2B 60175037
 03/91-90-88-85/88 M 7/7LA 13922 3,66 510 3,56 495
 NUN Daggi Maxim CDC A22 261380 ZW HL 5 16067 3,83 616 3,59 577
 37457890 NUN Dagmar 36601488 VM 3/2LA 13009 4,30 559 3,79 493
 03/87-90-87-82/86 MM 1/verk.
 Bes.: Nunnenkamp GbR, Schröttinghausen **GVO-frei**
- 249** NUN Adelia R05.41625655 AB A12 geb.: 28.12.2021, **gek.: 14.09.2023**
 Gary-Red AB A1B Gywer RDC AA A12 833283 ZW
 R266150 ZW KNS Daddy BB A1B 59771083
 03/84-87-84-86/85 M 2/1LA 12001 3,72 447 3,22 386
 NUN Adema RDC BE Andy-Red AB A22 R265550 ZW
 40982146 NUN Adele 39525164 VM 3/1LA 11566 3,67 425 3,13 362
 01/84-84-85-83/84 01/81-78-81-82/81 MM 2/2LA 11331 3,90 442 3,31 375
 Bes.: Nunnenkamp GbR, Schröttinghausen **GVO-frei**

Aufrauen von Stallböden

Alexander Betke

Geschwister-Scholl Str. 7a
 49610 Quakenbrück

Tel: 0172/8882499

alexanderbetke@t-online.de

**Die Schnitttiefe und
 die Steggröße sind
 individuell einstellbar.**

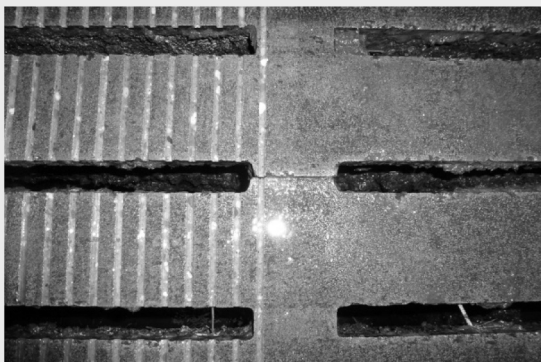

Zuchtwerte aus der Bundesrepublik Deutschland (schwarzbunte Bullen)

Name des Bullen	HB-Nr.	Vater	Muttersvater	Zuchtwertschätzung				RZM	RZE	RZS	RZN	RZR	RZG	
				Milch-Kg	F-%	F-Kg	E-%							E-Kg
Adlon P Pp*	265390	Adagio	Rubicon	- 359	0,44	29	0,26	14	113	130	119	112	126	128
Alamo	264440	AltaSpring	Fanatic	962	- 0,01	37	0,03	37	126	112	105	121	93	131
Aragon	264676	Araxis	Racer	292	0,12	24	0,22	33	121	108	114	109	110	123
Barlou	264757	Battikum	Epochal	1268	0,00	50	0,03	47	135	107	107	99	93	126
Barbados	681830	Battlecry	Racer	- 433	0,49	31	0,15	0	107	130	123	125	99	125
Barolo	263550	Balisto	Shamrock	- 49	- 0,08	- 10	0,17	16	105	99	106	128	117	120
Basta	263760	Balisto	Epic	83	- 0,03	0	0,08	11	105	101	110	115	112	113
Belami	265810	Benz	Superhero	1294	0,12	66	0,08	54	142	106	102	129	103	144
Berlin	265800	Benz	Superhero	14	0,23	24	0,19	20	116	100	111	121	123	128
Best Benz	619200	Benz	Damaris	1259	- 0,01	49	0,05	50	136	99	105	124	106	136
BG Radames RDC	509024	Styx Red	Silver	248	0,18	29	- 0,04	5	109	123	120	122	99	127
BG Riga	509025	Gymnast	AltaSpring	1170	- 0,12	33	- 0,08	31	123	117	119	119	104	131
Board	681573	Boss	Epic	977	- 0,02	36	0,06	40	128	106	118	110	106	124
Bobby	265830	Bonus	Dozer	809	- 0,19	11	- 0,09	18	111	114	107	118	113	126
Bonus	264838	Board	Bookem	1274	- 0,31	15	- 0,04	39	122	120	112	103	96	122
Boss	262400	Bookem	Man-O-Man	102	0,15	19	0,22	26	117	105	102	102	115	115
Calvin	265895	Casino	Finder	1721	0,07	76	0,01	60	147	119	111	122	84	147
Casino	156583	DG Charley	Mardi Gras	1783	0,17	92	0,05	67	154	113	118	125	98	148
Chris	263333	Chevrolet	Bookem	411	- 0,08	7	- 0,08	5	104	114	101	103	101	109
Consul	263910	Commander	Snowman	356	0,06	21	- 0,02	11	110	121	84	105	93	113
Essex RDC	265555	Esperanto	Fioul RDC	657	- 0,28	- 5	- 0,04	18	108	126	119	133	100	131
Felix	265150	Federal	Montross	756	0,20	53	0,09	36	130	112	113	124	128	140
Freemax	811622	Imax	Modesty	821	0,36	72	0,11	41	137	121	93	113	104	138
Garant	263330	Galaxy	Snowman	653	0,10	37	- 0,10	11	114	119	113	91	70	108
Gypsy	265475	Gymnast	PowerballP	1882	- 0,25	44	0,04	70	144	106	98	115	103	137
Gwyer RDC RDC	833283	Gymnast	Lobach	1947	- 0,20	53	- 0,03	64	143	109	120	123	114	144
Hotspot P Pp*	684671	Superhero	PowerballP	84	0,25	29	0,33	37	125	115	107	120	118	131
Jameson	833199	Jetset	Balisto	304	0,15	28	0,18	29	121	124	118	130	91	135
Jetson	264848	Jetset	Brekem	- 178	0,10	3	0,25	19	110	109	93	116	94	116
Kelvin	265111	Kerrigan	Silver	1979	- 0,12	64	- 0,19	45	137	115	95	105	97	129
Kent	264919	Kerrigan	Supershot	1048	0,30	76	0,09	47	141	87	110	120	91	134
Lindy	265900	Lightstar	Commander	741	0,24	55	0,13	40	132	114	105	118	112	137
Lupo PP Pp* RDC	265690	Lucky-PP	Milford-P	- 65	0,30	27	0,06	4	109	107	104	123	103	122
Madison	263610	Mahuva	Maxim	965	- 0,20	16	- 0,04	29	118	118	95	101	104	117
Malinus	811575	Modeco	Balisto	1438	- 0,27	26	- 0,03	47	129	126	93	96	90	122
Manley	265525	Malinus	Battlecry	1209	0,05	54	0,07	50	137	119	106	104	94	131
Milford	264353	Missouri	Headliner	416	0,15	32	0,12	27	121	106	105	115	88	121
Milton	264121	Missouri	Snowflake	1754	- 0,23	42	- 0,01	59	138	118	97	112	84	132
Mirror P Pp*	265275	Mission P	Silver	674	0,36	66	0,13	37	134	95	110	104	105	127
Mission P Pp* RDC	682286	Missouri	Asterix P	797	0,02	34	0,13	42	128	99	99	106	95	120

Zuchtwerte aus der Bundesrepublik Deutschland (schwarzbunte Bullen)

Name des Bullen	HB-Nr.	Vater	Muttersvater	Zuchtwertschätzung				RZM	RZE	RZS	RZN	RZR	RZG	
				Milch-Kg	F-%	F-Kg	E-%							
Mister P Pp*	265270	Mission P	Silver	1262	0,32	87	0,07	51	145	109	80	104	89	132
Padre	265696	Padawan	AltaSpring	1662	-0,09	56	-0,01	56	140	105	95	103	112	132
Power PP Pp*	264515	PowerballP	Shotglass	1147	-0,38	2	-0,04	34	117	96	87	108	104	115
Rafting	684971	Ragen	Silver	1355	0,26	84	0,14	63	150	131	109	117	97	149
Rolls	265151	Roxy B	Supershot	1041	-0,18	21	-0,04	31	120	111	108	121	86	125
Roman	265890	Royce	Finder	748	0,09	40	0,01	27	123	122	121	117	103	136
Rosco	265985	Royce	Wilder	636	0,36	64	-0,02	20	125	108	113	115	102	132
Royce	265101	Roxy B	Supershot	500	0,20	42	0,01	19	119	113	116	127	104	131
Simon P Pp*	685585	Semino	Board	1228	0,18	70	0,10	53	142	106	122	127	105	142
Sinus	264290	Silver	Bedford	1366	0,11	67	-0,02	45	138	109	105	107	99	132
Sirius P Pp*	264363	Silver	Earnhardt	174	0,22	30	0,13	20	117	108	88	109	111	119
Soccer	265530	Solo	Shep	1624	-0,14	48	-0,11	43	132	83	117	103	100	120
Stage PP Pp*	264020	Style P	Maurice	258	0,21	33	-0,08	1	108	109	117	108	90	113
Starello RDC	811603	Styx Red	Galaxy	896	-0,09	25	-0,02	28	120	115	118	121	117	130
Stick PP Pp*	265700	Starr-P	Superstar	783	-0,10	20	-0,14	12	110	94	118	112	132	123
Sultan	265110	Superhero	Silver	676	0,15	43	0,03	26	123	119	99	113	102	126
Suprem	265155	Superhero	Missouri	2326	-0,19	69	-0,08	71	150	108	114	128	108	148
Sylvert	833143	Silver	Galaxy	1152	0,01	47	0,03	43	132	114	110	114	106	132
Trend	263909	Tribune	Mogul	769	-0,38	-11	-0,22	3	99	124	97	115	105	114
Yearwood	768901	Yoda	Bandares	871	0,03	38	0,11	43	130	115	116	124	106	138

Zuchtwerte aus der Bundesrepublik Deutschland (rotbunte Bullen)

Name des Bullen	HB-Nr.	Vater	Muttersvater	Zuchtwertschätzung				RZM	RZE	RZS	RZN	RZR	RZG	
				Milch-Kg	F-%	F-Kg	E-%							
Acryl PP PP	R 997313	Abi Red PP	Battlecry	820	0,32	66	0,05	34	132	112	109	115	100	130
Akroyl-Red	R 264840	Anryl Red	Kanu P	520	-0,15	6	-0,16	3	103	119	114	111	106	113
Andy-Red	R 265550	Anreli	Rocky	478	0,57	76	0,20	36	135	111	106	117	104	139
Arino Red	R 833134	ArchiveRed	Sympatico	819	0,21	55	0,04	33	129	124	102	92	93	120
Broker PP Pp*	R 917620	Born P RDC	Blue P RDC	752	0,26	57	-0,03	23	125	105	99	117	112	130
Deko-Red P Pp*	R 264060	Debutant	Snowman	467	-0,12	7	-0,06	10	107	101	102	106	109	108
Mix-Red PP Pp*	R 265393	Mission P	Apoll P	1166	0,13	61	-0,04	37	132	104	90	113	94	125
Peace Red	R 917561	Pat-Red	Número Uno	972	-0,30	9	0,01	35	119	104	92	118	118	124
Percey-Red	R 265560	Peace Red	Apoll P	1478	-0,21	37	-0,06	45	131	94	124	117	102	127
Sam Red P Pp*	R 833391	Spark Red	Hologram P	1274	-0,13	38	-0,08	36	127	122	118	118	108	138
Sir-Red	R 266070	Simplicity	Mission P	810	0,23	56	0,14	42	134	127	110	106	92	135
Solitair P Pp*	R 917617	Salvatore	Balisto	948	0,21	60	0,13	47	137	116	117	128	102	141
Solito Red	R 833299	Salvatore	Atwork	610	0,18	43	-0,07	15	117	140	123	136	115	143
Spark Red	R 833267	Salvatore	Debutant	2251	-0,52	32	-0,18	58	135	127	126	118	108	142
Stormy Red	R 917604	Styx Red	Rubicon	933	-0,24	14	-0,12	20	113	122	116	123	112	130

Zuchtwerte von Importpermabullen (rotbunte Bullen)

Name des Bullen	HB-Nr.	Vater	Muttersvater	Zuchtwertschätzung					RZM	RZE	RZS	RZN	RZR	RZG
				Milch-Kg	F-%	F-Kg	E-%	E-Kg						
Akylol Red	R 298306	Brekem	Aichemy	691	- 0,09	20	- 0,01	23	116	117	99	115	109	120
Anrelli	R 298370	Riverboy	G-Force	341	0,45	58	0,20	31	129	101	108	123	107	134
Crown-Red	R 298446	Apprentice	Delta 1427	413	0,48	59	0,18	32	130	129	118	126	100	138
Jim P-Red Pp	R 298387	Adapter P	Snow RF	1099	- 0,18	26	- 0,01	38	124	120	111	120	104	135
Manana Red	R 298400	Sunfish RF	Ladd P	1156	0,44	94	0,06	46	145	109	118	112	100	134
Pat-Red	R 298271	Sympatico	Colt-P	1185	- 0,02	46	0,01	43	131	111	101	115	111	131
Stick-R PP PP*	R 298483	Lucky-PP	Apoll P	922	- 0,11	26	0,07	40	125	115	110	119	103	134
Styx Red	R 298351	Entitle	Sympatico	1460	- 0,60	- 5	- 0,31	17	107	121	110	126	102	126
Swingman	R 298438	Apprentice	Delta 1427	1126	0,00	47	- 0,16	22	122	123	125	131	104	136

Zuchtwerte aus dem Ausland (schwarzbunte Bullen)

Name des Bullen	HB-Nr.	Vater	Muttersvater	Zuchtwertschätzung					RZM	RZE	RZS	RZN	RZR	RZG
				Milch-Kg	F-%	F-Kg	E-%	E-Kg						
Adagio Pp	508187	PowerballP	McCutchen	854	0,05	40	0,00	29	123	116	115	108	116	127
Bali	508977	Legendary	Montross	- 440	0,35	17	0,14	- 1	104	120	110	133	130	130
Balisto	889248	Bookem	Watson	148	0,47	54	0,39	45	135	109	110	115	97	132
Basic	508978	Frazzled	AltaSpring	1005	- 0,03	37	- 0,13	20	118	106	125	118	106	125
Benx	508537	Franchise	Montross	368	- 0,08	6	0,15	29	115	113	98	118	110	123
Bookem	889128	Planet	Ramos	584	- 0,13	10	0,03	23	114	111	111	114	110	120
Builder P Pp*	509021	Esperanto	PowerballP	- 368	0,44	29	0,22	9	111	102	114	104	101	114
Cahill	508624	Supershot	Montross	1362	- 0,35	14	- 0,10	35	120	110	114	129	105	131
Capone	509744	Renegade	Modesty	1623	- 0,11	52	0,06	64	143	125	97	115	109	147
Chassy	508105	Troy	McCutchen	1387	- 0,21	30	- 0,01	46	129	97	112	113	106	126
Chilton	509142	AltaRobson	Supershot	642	0,17	44	0,24	49	134	101	110	116	122	138
Commander	889271	Mogul	Observer	1071	0,16	61	0,07	45	136	123	105	102	89	129
Copyright	509238	Imax	Jedi	1624	0,06	71	- 0,11	43	138	119	104	109	102	133
Donahue	509489	Pontiff	Modesty	1461	0,07	66	- 0,01	49	139	103	100	111	99	135
Epic	889147	Super	Baxter 2	544	- 0,18	2	- 0,08	10	105	116	94	111	96	111
Esperanto	500012	Final	G-Force	816	- 0,11	20	- 0,01	27	119	120	108	122	100	132
Eugenio	508158	Supershot	McCutchen	1039	0,00	41	- 0,15	19	119	126	113	125	105	134
Finder	500085	Balisto	Epic	- 440	0,56	38	0,23	7	113	115	126	128	108	128
Fitness	508869	Magister	Balisto	890	- 0,02	33	0,10	41	128	102	123	113	96	127
GGA Palmer	509509	Padawan	Superhero	1066	- 0,28	10	0,10	48	125	120	111	125	119	141
Gymnast	508247	Doorsopen	Jabir	1433	0,03	60	0,07	58	142	121	113	114	110	140
Hagar	508763	Ragen	Pure	271	0,39	51	0,23	34	129	104	95	116	104	131
Impression	507112	Socrates	Potter	236	- 0,15	- 6	- 0,15	- 8	95	111	100	103	95	100
Kerrigan	508018	Kingboy	Numero Uno	1024	0,03	44	0,04	40	130	108	108	103	97	122
King Doc	508604	Kingboy	Mack	990	0,07	47	0,02	36	129	123	92	112	102	128
Kingpin	507399	McCutchen	Observer	2	0,18	19	0,00	0	105	121	112	103	103	111
Lambda	508317	Delta 1427	Numero Uno	825	0,13	48	0,03	32	127	125	110	121	108	134

Zuchtwerte aus dem Ausland (schwarzbunte Bullen)

Name des Bullen	HB-Nr.	Vater	Muttersvater	Zuchtwertschätzung				RZM	RZE	RZS	RZN	RZR	RZG	
				Milch-Kg	F-%	F-Kg	E-%							E-Kg
Luster Pp	508850	Zipit-P	Kingboy	889	0,26	65	0,00	31	130	130	114	112	104	133
Manitoba	508495	Supershot	Delta 1427	513	0,16	38	0,03	21	119	95	122	133	111	129
Mardi Gras	507282	Mogul	Planet	30	0,28	30	0,09	10	112	116	93	114	127	121
Mastermind	508587	Montana	Supersire	1282	0,14	67	0,04	49	139	94	125	112	101	133
Mayflower	508123	Snowman	Socrates	1569	-0,30	27	-0,06	47	129	100	105	115	106	124
Merryguy	509061	DG Charley	Montross	2146	0,02	88	-0,10	62	151	102	115	121	95	142
Missouri	507464	Day	Robust	1923	-0,41	27	-0,16	47	129	109	114	111	94	127
Mogul	506694	Dorcy	Marsh	436	0,28	47	-0,05	10	116	117	94	106	97	118
Mr Puma	508233	Icone	Ballist	-92	0,15	11	0,07	4	105	115	126	116	90	113
Murphy	509495	Charl	Delta 1427	797	0,19	53	-0,10	16	120	112	116	119	117	132
Número Uno	506661	Man-O-Man	Shottle	-772	0,55	22	0,06	-21	95	110	98	114	120	108
Obelix	509235	Kerrigan	Commander	2012	-0,15	61	-0,10	57	142	115	95	99	96	131
Octane	507439	McCutchen	Observer	1010	-0,30	7	-0,22	10	106	119	114	95	97	106
Padawan	508626	Jedi	Enforcer	953	-0,40	-7	0,14	48	121	102	111	119	126	129
Penley	507578	Platinum	Shamrock	464	0,08	27	0,03	19	115	108	131	116	108	124
Pledge	508140	Pulsar	Shan	123	0,29	35	0,07	12	114	124	115	106	109	124
Prosperous	508815	Magnus	Supershot	1181	0,17	66	0,09	50	140	115	126	120	90	137
Pursuit	509013	Imax	Profit	834	0,29	65	0,07	37	133	123	105	140	112	149
Radar	509430	Imax	Rubicon	-31	0,72	73	0,21	21	127	117	77	90	86	117
Reflector	508284	Mogul	Super	468	-0,08	10	0,16	33	118	121	100	130	101	132
Roxy B	507991	Ballisto	Mogul	386	-0,04	11	0,14	28	116	116	108	108	96	118
Rubicon	507585	Mogul	Robust	672	0,74	107	0,16	41	145	120	106	115	96	142
Salvatore RDC	508161	Supershot	Sympatico	1832	-0,18	50	-0,19	40	131	127	125	132	108	143
Sharpe	508259	Alta1Stcia	Epic	1694	-0,19	45	-0,11	45	132	124	98	108	85	129
Silver	889280	Mogul	Snowman	574	0,42	68	0,04	24	128	118	99	108	102	129
Solo	508242	Missouri	Headliner	1045	-0,22	16	-0,18	16	112	95	108	105	95	109
Sonic	508395	Silver	Multiply	1035	0,40	87	-0,06	29	135	105	122	122	109	138
Sound Syst	508318	Silver	Supersire	1312	0,25	82	0,00	46	141	107	100	106	107	130
Subzero	508916	Wrench	Midnight	512	0,43	67	0,25	45	137	113	95	118	118	136
Superfly	509385	Radical	Prowler	787	0,11	44	-0,01	26	123	90	112	120	101	128
Supershot	500176	Supersire	Super	1429	-0,29	23	-0,04	45	127	105	114	132	111	136
Supersire	506805	Robust	Planet	921	0,09	47	-0,04	27	124	94	105	114	103	121
Supreme	508447	Cashflow	Platinum	1154	0,17	66	0,16	58	143	105	128	119	100	142
VH Crown	509171	DG Charley	Silver	1128	0,28	76	0,04	43	139	104	119	122	98	136
Wildier	507946	Stoic	Mogul	289	0,34	47	0,22	33	127	117	92	116	98	131
Yoyo	889500	Tailor	Yowza	1337	0,03	57	0,00	46	136	110	119	126	110	140

Zuchtwerte deutscher Bullen auf rein genomischer Basis (schwarzbunt)

Name des Bullen	HB-Nr.	Vater	Muttersvater	Zuchtwertschätzung					RZM	RZE	RZS	RZN	RZR	gRZG
				Milch-Kg	F-%	F-Kg	E-%	E-Kg						
Adwin	833502	Adaway	Legacy	1623	- 0,10	53	- 0,08	46	135	119	116	128	118	156
Aristo	267160	Arroz	Gamechange	1818	0,19	95	0,05	68	155	119	114	110	110	151
Arizona	690600	Arroz	Merryguy	1556	0,10	74	0,04	58	145	113	115	126	111	159
Basket PP Pp*	266949	Bachelor P	Hotspot P	200	0,20	29	0,14	21	117	126	115	120	106	138
Beluga	266670	Best Benz	Padawan	1295	0,03	55	0,07	52	138	104	115	126	118	145
BG Stefan	509327	Barbados	Kerrigan	103	0,20	25	0,11	15	113	124	116	122	107	134
Campus	267450	Camus	Best Benz	1673	- 0,02	64	- 0,03	54	141	121	115	129	106	154
Camus	769500	VH Crown	Semino	808	0,28	64	0,09	38	133	121	122	125	105	145
Candy	267171	Carenzo	Chilton	1181	0,16	65	0,01	42	136	116	127	127	114	153
Canetti	769100	Casino	Kerrigan	1569	0,05	69	- 0,08	44	138	121	112	115	98	140
Capitol	833529	Carenzo	Merryguy	1752	0,14	86	- 0,02	57	148	121	114	126	110	159
Capri	267455	Camus	Best Benz	1277	0,11	64	0,01	45	137	119	105	120	110	147
Carenzo	823256	VH Crown	Federal	1093	0,13	58	0,04	42	134	128	119	120	108	147
Caruso	266494	Chilton	Gymnast	743	0,17	48	0,09	36	129	116	114	118	128	144
Castelli	833487	Calvin	Prosperous	1560	0,19	84	- 0,07	45	142	125	114	114	97	149
Champion	690900	Clapton	Freemax	1226	0,23	75	0,07	50	142	125	117	128	115	160
Clapton	769401	VH Crown	Cameron	949	0,01	39	0,04	37	127	129	118	119	110	141
Comeback	619239	Commitment	Entity	529	0,53	78	0,17	36	136	125	117	127	113	156
Concept	833484	VH Crown	Malinus	720	0,31	63	0,11	36	133	127	117	115	98	143
Daniel	266365	Dateline	Imax	1199	0,01	49	0,01	43	132	124	125	109	104	139
Dragon P Pp RDC	797730	Dynamic P	Spark Red	1299	- 0,06	44	- 0,07	37	128	127	113	120	109	148
Fokus	267300	Foreman	Merryguy	1442	0,09	67	0,04	54	142	122	103	127	111	156
Foreman	823268	Freemax	Rubicon	1270	0,19	72	0,08	53	143	121	94	115	111	146
Game P RDC Pp* RDC	573748	Gwyer RDC	Lighter	1225	- 0,05	43	- 0,02	40	129	112	115	114	115	137
Gates	266155	Gwyer RDC	Kerrigan	1054	0,09	52	0,08	45	134	117	105	109	108	135
Genius	266275	Gwyer RDC	Trend	1298	- 0,15	34	- 0,10	33	124	133	116	120	105	143
Gigant	266355	Gigabyte	Malinus	78	- 0,01	2	0,08	11	106	140	117	118	118	134
Gladius	823250	Gazebo	Superhero	1398	0,13	70	0,02	51	141	115	111	115	101	145
Glarus	267161	Gladius	Hothand	1688	0,05	74	- 0,08	49	141	121	121	122	101	152
Halifax P Pp*	823238	Hotspot P	Kerrigan	58	0,13	16	0,25	28	117	118	93	114	113	128
HesekielPP Pp*	685601	Hotspot P	Board	975	- 0,07	31	0,04	38	125	111	105	111	116	129
Honor P Pp*	266080	Hotspot P	Barclay	446	0,16	35	0,16	33	124	126	115	117	111	137
Hottop P Pp*	811700	Halifax P	My Dream P	909	0,30	69	0,21	55	143	116	101	116	105	148
Hulk P Pp*	685600	Hotspot P	Euclid	- 408	0,48	31	0,40	26	120	119	118	114	115	132
Huracan	833405	Hagar	Penley	1560	0,05	68	0,04	59	144	107	111	109	103	141
Keeper	499267	Monteverdi	Aristocrat	1747	0,03	73	- 0,03	56	144	121	115	127	114	158
Kenny	266100	Keith	Superhero	568	0,27	52	0,17	38	131	117	109	115	106	138
Madtime	823301	Mahomes	Pursuit	1581	0,13	78	0,05	60	148	116	114	125	113	159
Makro PP Pp* RDC	267210	Matty PRDC	Builder P	194	0,26	35	0,03	10	113	141	117	121	102	140
Manitu	100033	Manhattan	Durable	1508	0,01	61	- 0,03	49	138	133	116	121	114	153

Zuchtwerte deutscher Bullen auf rein genomischer Basis (schwarzbunt)

Name des Bullen	HB-Nr.	Vater	Muttersvater	Zuchtwertschätzung				RZM	RZE	RZS	RZN	RZR	gRZG	
				Milch-Kg	F-%	F-Kg	E-%							E-Kg
Matty PRDC Pp* RDC	685604	Match P	Salvatore	1056	0,25	70	0,08	45	138	117	105	115	105	141
Metro	266282	Merryguy	Supreme	1018	0,52	99	0,10	46	146	106	116	116	96	144
Migel	811642	Milktime	Rubi-Asp	1732	-0,19	44	-0,14	43	131	113	116	119	108	143
Mike	267170	Migel	Rafting	1886	-0,25	44	-0,13	49	134	127	118	124	106	152
Milo	267282	Migel	Mick	1735	-0,02	67	0,02	62	146	123	110	121	110	156
Mirco	266363	Mick	Reserve	958	0,17	57	0,10	44	135	126	112	117	111	148
Montague	619255	Monteverdi	Honda	1477	0,07	67	-0,01	50	140	128	115	127	118	159
Nevada	267222	Nexus	Durable	988	0,18	60	0,13	48	137	115	118	124	115	152
Paolo	266939	GGA Palmer	Hagar	1053	0,05	48	0,17	55	138	119	100	112	105	141
Pieter	267040	Pikachu	Prosperous	1958	-0,03	75	-0,08	58	146	124	112	110	104	149
Prime	267030	Proximo	Hagar	1479	0,24	87	0,04	55	147	117	106	121	99	153
Proximo	833403	Prosperous	Kerrigan	1562	0,13	78	-0,06	47	141	120	108	112	100	143
Radius	266767	Radar	Hagar	1687	0,02	69	0,02	61	146	118	107	112	99	144
Rastor P Pp*	833495	Radar	My Dream P	716	0,08	37	0,10	35	126	134	113	112	102	140
Samuel P Pp* RDC	266353	Solitaire P	Semino	1204	0,13	63	0,05	48	138	117	107	116	102	140
Sanchez P Pp RDC	158525	Solitaire P	Gymnast	1024	0,07	48	0,03	39	130	133	118	115	107	140
Scott Pp Pp*	769800	Star P RDC	Match P	703	0,43	75	0,17	43	139	122	119	120	112	153
Secundus	619231	Simon P	Agronaut	968	0,20	61	0,14	49	138	118	118	115	109	145
Shout RDC RDC	689762	SputnikRDC	Swift	1059	0,20	64	0,10	47	138	116	120	129	111	153
Stena Pp Pp*	266777	Simon P	Hotspot P	561	0,27	51	0,13	34	128	109	115	115	110	135
Simba P Pp*	266588	Simon P	Casino	912	0,23	62	0,19	53	140	117	112	117	108	145
Skater	833504	Skelton	Gywer RDC	791	0,22	56	0,22	51	138	140	111	115	114	151
Sketch	266940	Skelton	Rafting	1071	0,08	51	0,14	53	138	135	111	103	103	142
Solar	266360	Soundcloud	Garick	782	0,10	42	0,00	27	123	128	119	113	114	136
Solist	266590	Soundcloud	Benz	893	0,33	72	0,09	40	137	127	107	113	117	144
Sound Pp Pp* RDC	266370	Solitaire P	Sirius P	535	0,04	26	0,05	23	117	123	107	115	109	129
Star P RDC Pp* RDC	688210	Solitaire P	Semino	1379	-0,04	50	0,05	54	138	113	121	119	105	144
Stream P Pp*	267165	Star P RDC	Benz	1560	-0,22	36	-0,04	49	132	118	116	128	118	150
Strong P Pp*	575314	Star P RDC	Prosperous	1378	-0,07	47	0,02	50	135	135	126	124	109	155
Suez	266075	Subzero	Outlast	474	0,57	80	0,30	48	142	120	100	111	102	141
Sunny P Pp*	266660	Simon P	Kerrigan	908	0,11	49	0,07	39	131	111	116	120	107	139
Sunrise	266666	Superfly	Rio	2126	-0,03	81	-0,13	58	147	114	117	114	101	149
Sunset	266770	Superfly	Gymnast	305	0,46	61	0,14	25	127	116	111	126	114	144
Suntop P Pp*	267515	Sunny P	Royce	1193	0,13	62	0,02	43	136	127	110	117	107	148
Sussex	266373	Suprem	Sylvet	1591	-0,09	53	0,01	56	140	124	116	110	102	142

Zuchtwerte deutscher Bullen auf rein genomischer Basis (rotbunt)

Name des Bullen	HB-Nr.	Vater	Muttersvater	Zuchtwertschätzung				RZM	RZE	RZS	RZN	RZR	gRZG	
				Milch-Kg	F-%	F-Kg	E-%							E-Kg
Asco-Red	R 266930	ATop-Red	Anreli	854	0,30	65	0,09	39	134	122	110	124	113	149
Astra Red	R 586998	ATop-Red	Pace Red	1096	0,01	46	-0,06	31	126	134	115	123	114	147
Atoll Red	R 586997	ATop-Red	Styx Red	909	-0,31	5	-0,14	18	110	125	120	130	113	144
Comet P Pp	R 101105	Cartoon P	Solitär P	642	0,32	58	0,10	32	129	122	126	131	115	155
Feit Red P Pp*	R 833541	Freestyle	Solitär P	1096	0,09	54	-0,05	33	129	142	122	128	111	156
Fred Red P Pp*	R 833540	Freestyle	Solitär P	841	0,04	39	0,09	38	128	143	106	125	106	155
Gary-Red	R 266150	Gywer RDC	Styx Red	1460	-0,46	10	-0,24	25	114	128	125	131	119	144
Genesis P Pp*	R 917658	Gywer RDC	Mission P	1623	-0,27	37	-0,12	43	130	120	104	124	106	143
Grando Red	R 833399	Gywer RDC	Mission P	1609	-0,10	55	0,04	60	142	116	122	112	98	142
Groovy P Pp	R 997520	Gywer RDC	PowerballP	761	0,32	63	0,13	40	134	120	96	104	113	135
Keane PP Pp*	R 917695	Mars Red P	Solitär P	1025	0,18	60	0,12	48	137	136	117	123	110	153
Magic-Red	R 267205	Matty PRDC	Solitär P	1862	-0,12	63	-0,06	58	143	131	118	118	101	151
Mayson P Pp*	R 997630	Matty PRDC	Gywer RDC	995	0,10	51	0,06	41	132	129	113	122	115	149
Member PP Pp*	R 917691	Matty PRDC	Solitär P	1068	0,39	84	0,14	52	145	127	118	123	106	154
Mo Red PP Pp*	R 823295	McDonald	Match P	1270	0,20	73	-0,04	40	137	142	123	117	112	154
Ranking P Pp*	R 917698	Ranger Red	Solitär P	1225	0,12	63	0,02	45	137	134	123	124	108	156
Redford	R 997701	Ranger Red	Ronald	2047	0,06	90	-0,14	56	148	135	131	123	103	161
Sandro P Pp*	R 586251	Solito Red	Pace Red	604	0,28	53	0,07	28	126	141	112	115	109	143
Security P Pp*	R 917657	Solitär P	Styx Red	427	0,10	28	0,10	25	119	134	107	120	111	138
Serge Red	R 924772	Shimmer	Styx Red	1682	-0,17	50	-0,11	47	134	127	115	122	104	150
Six Red PP Pp*	R 834437	Solitär P	Born P RDC	889	0,35	72	0,04	35	134	110	113	115	101	138
Sky-Red PP Pp*	R 266285	Solitär P	Lucky-PP	174	0,55	59	0,23	28	128	121	114	114	100	135
SokratesPP Pp*	R 159007	Solitär P	Mission P	1476	0,06	67	0,03	55	142	118	107	112	95	138
Soli-Red P Pp*	R 266500	Solitär P	Styx Red	2200	-0,16	71	-0,11	64	148	120	115	115	92	144
Sorelio P Pp	R 793070	Solitär P	Gymnast	1179	-0,02	46	-0,01	40	130	124	118	121	106	141
Sox-Red PP Pp*	R 267323	Sorelio P	My Dream P	718	0,51	81	0,22	48	142	118	116	111	106	145
Spot-Red P Pp*	R 267101	SputnikRDC	Match P	2088	-0,23	60	-0,16	55	141	129	118	117	106	152
Spotlight	R 917680	SputnikRDC	Gywer RDC	2006	-0,22	57	-0,08	61	143	118	124	125	111	157
Spread P Pp*	R 917681	SputnikRDC	Solitär P	1455	-0,05	54	0,00	51	137	130	112	123	108	152

Zuchtwerte ausländischer genomischer Bullen auf deutscher Basis (schwarzbunt)

Name des Bullen	HB-Nr.	Vater	Muttersvater	Zuchtwertschätzung				RZM	RZE	RZS	RZN	RZR	gRZG	
				Milch-Kg	F-%	F-Kg	E-%							E-Kg
Bennie	509730	Timberlake	AltaRobson	2198	-0,01	86	-0,02	74	156	114	108	108	96	145
Diverse	509790	Solution	Modesty	138	0,27	33	-0,01	3	110	111	109	132	115	136
Enclave	772691	Regal	Legacy	1210	0,38	92	0,14	58	150	113	123	128	121	163
Kazaam	500570	No Excuse	Riveting	763	0,29	62	0,16	43	136	122	110	124	120	152
Nexus	509877	AltaCabot	Frazzled	650	0,16	43	0,06	29	124	114	131	128	118	146
Papazzi	500999	Einstein	Milktime	1190	0,15	65	0,10	52	141	119	120	119	109	150

Zuchtwerte ausländischer genomischer Bullen auf deutscher Basis (schwarzbunt)

Name des Bullen	HB-Nr.	Vater	Muttersvater	Zuchtwertschätzung				RZM	RZE	RZS	RZN	RZR	gRZG	
				Milch-Kg	F-%	F-Kg	E-%							E-Kg
Pegasus	500004	Dropkick	Fabulous	1440	0,03	61	- 0,02	47	137	129	111	117	108	145
Pikachu	509681	Charl	Gymnast	1493	0,28	92	0,03	55	148	113	100	110	113	146
Public	509675	Marius	Modesty	1373	0,20	77	0,07	55	145	111	100	111	105	142
Ridercup	500938	Lariat	Resolve	708	0,39	71	0,15	40	136	126	114	120	115	152
Rocksongs	501162	Blizzard	Alcove	484	0,44	66	0,15	33	132	133	115	123	111	154
Rover	500936	AltaZazzle	Positive	726	0,68	104	0,13	40	144	121	105	120	113	155
Soysauce	500574	Parfect	Legacy	1377	0,09	66	0,03	51	140	128	107	123	113	154

Zuchtwerte ausländischer genomischer Bullen auf deutscher Basis (rotbunt)

Name des Bullen	HB-Nr.	Vater	Muttersvater	Zuchtwertschätzung				RZM	RZE	RZS	RZN	RZR	gRZG	
				Milch-Kg	F-%	F-Kg	E-%							E-Kg
Augustus P Pp*	R 298581	Solitair P	Silky	1087	0,08	53	0,05	43	133	128	123	116	104	143
Bolitar Pp*	R 298654	Solitar P	Jim P-Red	864	0,10	46	0,18	49	134	122	108	118	98	143
Cartoon P Pp*	R 298632	ATop-Red	Handy	321	0,34	46	0,16	26	124	116	122	133	114	148
Freestyle	R 298571	Gywer RDC	Born P RDC	1172	0,10	59	0,04	45	136	126	118	117	110	151
I Am RedPP PP	R 298612	Solitair P	Powerful	1277	- 0,22	29	- 0,05	39	126	118	114	122	108	139
Louis P Pp*	R 298591	Gywer RDC	Handy	2025	- 0,28	52	- 0,07	62	142	116	100	114	110	144
Rammstein	R 298670	Jayvano	Jacuzzi	1708	0,03	74	0,08	68	150	123	107	117	100	156

OHG Agrarprodukte - *Mit Sicherheit die richtige Wahl!*

	Artikel-Nr.	Artikel-Bezeichnung	Preis netto
DIPPMITTEL	2095	MH-Lactifilm, 20 kg Kanister	117,00 €
	2098	MH-Lactifilm, ab 3 Kanister à 20 kg, pro Kanister	112,00 €
	2094	MH-LactiSpray, 20 kg Kanister	70,00 €
	2099	MH-LactiSpray, ab 3 Kanister à 20 kg, pro Kanister	67,00 €
	2075	4XLA A+B, Activator + Base, 2 x 20 kg Kanister = 1 Set	239,00 €
	2076	UDDERGOLD Activator+Base, 2 x 20 kg Kanister=1 Set	279,80 €
	5059	POWER BLUE MIX A+B, 2 x 20 kg Kanister = 1 Set	217,00 €
	2070	Risorsa Easy (Mix) A+B, Activator+Base, 2 x 20 kg Kanister = 1 Set	210,00 €
	2071	Risorsa Easy (Mix) A+B, Activator+Base, 2 Sets, pro Set	200,00 €
	2080	Risorsa Strong (Duo) A+B, Activator+Base, 2 x 20 kg Kanister = 1 Set	210,00 €
	2081	Risorsa Strong (Duo) A+B, Activator+Base, 2 Sets, pro Set	200,00 €
	2100	MH-Iodine S, 20 kg Kanister	73,40 €
	2110	MH-Iodine S, ab 3 Kanister à 20 kg, pro Kanister	71,00 €
	2101	MH-Iodine Film, 20 kg Kanister	78,40 €
	2111	MH-Iodine Film, ab 3 Kanister à 20 kg, pro Kanister	76,00 €
	2090	MH-Raidip 5000, jodhaltig, 20 kg Kanister	72,60 €
	2115	MH-Raidip 5000, ab 3 Kanister à 20 kg, pro Kanister	70,00 €
	2085	Eimü Doppeldip, 25 kg Kanister	107,00 €
	2010	Dippbecher mit Rücklaufsperr	9,50 €
	2011	Dippbecher mit Rücklaufsperr, Ersatzunterbecher	4,00 €
2012	Schaum-Dippbecher	12,50 €	
2055	Pumpe für 20-, 30-kg Kanister	7,00 €	
EUTERKONTROLLE/ -REINIGUNG	2077	Vordippmittel Alcide PREGold, Activator + Base, 2 x 20 kg Kanister = 1 Set	245,00 €
	9048	Vordippmittel Eimü Prema Clean, 20 kg Kanister	97,50 €
	3031	OHG Clean, feuchte Eutertücher, Nachfüllp. mit 1000 Tüchern	21,00 €
	3032	OHG Clean, feuchte Eutertücher, ab 4 Nachfüllpackungen, pro Packung	20,00 €
	3030	OHG Clean, feuchte Eutertücher, Eimer mit 1000 Tüchern	23,50 €
	3033	Putztuchrolle / Doppelrolle blau 3-lagig 22 x 36 cm, 2 x 1000 Blatt	28,00 €
	3034	Wandrollenhalter für Putztuchrollen	27,50 €
	2020	Schalmtest, 1 Liter Flasche	5,80 €
	2021	Schalmtest, 5 Liter Kanister	23,60 €
	2025	Schalmtest Testbesteck	8,00 €
MELKHIGIENE	1101 Aktion	Melkperfekt AC, alkalisch, Melkmaschinenreiniger, 25 kg Kanister	33,50 €
	1104 Aktion	Melkperfekt AC, alkalisch, 245 kg Fass	268,00 €
	1109 Aktion	Melkperfekt S, sauer, Melkmaschinenreiniger, 24 kg Kanister	30,10 €
	1110 Aktion	Melkperfekt S, sauer, 235 kg Fass	246,00 €
	1114 Aktion	Roboterreiniger LE-A, 25 kg Kanister	48,25 €
	1119 Aktion	Roboterreiniger LE-S, 25 kg Kanister	58,25 €
	1124 Aktion	Asiral Melkperfekt A chlorfrei, 25 kg Kanister	47,75 €
	1125 Aktion	Asiral Melkperfekt SO chlorfrei, 24 kg Kanister	35,85 €
	2123	Ferdei-Rox, Jodreiniger 10 kg Kanister	44,50 €
	1132 Aktion	Peressigsäure 15 %, 20 kg Kanister, Zwischendesinfektion für Melkzeug	46,00 €
	1201	Milchfilterschläuche, 250 x 58 mm, 250 Stück Packung	12,75 €
	1301	Milchfilterschläuche, 250 x 58 mm, 4 x 250 Stück, pro Packung	11,48 €
	1202	Milchfilterschläuche, 320 x 58 mm, 250 Stück Packung	15,65 €
	1302	Milchfilterschläuche, 320 x 58 mm, 4 x 250 Stück, pro Packung	14,09 €
	1203	Milchfilterschläuche, 455 x 58 mm, 250 Stück Packung	18,70 €
	1303	Milchfilterschläuche, 455 x 58 mm, 4 x 250 Stück, pro Packung	16,83 €
1206	Milchfilterschläuche, 530 x 58 mm, 250 Stück Packung	23,15 €	
1306	Milchfilterschläuche, 530 x 58 mm, 4 x 250 Stück, pro Packung	20,83 €	
1204	Milchfilterschläuche, 620 x 58 mm, 250 Stück Packung	24,65 €	
1304	Milchfilterschläuche, 620 x 58 mm, 4 x 250 Stück, pro Packung	22,19 €	
KLAUENPFLEGE	1023	Calgonit sterilizid F 30, 20 kg Kanister	36,50 €
	1058	Desintec Klauenbad Spezial, 25 kg Kanister	140,00 €
	1025	Pediline, Klauenpflege, 25 kg Kanister	185,00 €
	1061	HooFoods, 20 kg Kanister, Klauenpflegemittel	81,00 €
	1052	Hoof-fit Repiderma 200 ml Dose	12,75 €
	1057	Hoof-fit Bad, 20 Liter Kanister	155,00 €
	1056	Hoof-fit Liquid, 10 Liter Kanister	129,90 €
	1050	Hoof-fit Gel, Klauenpflegemittel, 330 ml Dose	21,95 €
	1054	Klauensocke	2,00 €
	1051	Bandage für Hoof-fit Gel (450 x 10 cm)	3,25 €

	Artikel-Nr.	Artikel-Bezeichnung	Preis netto
PFLEGE	2040	Eusan-Liniment, Euterpflegemittel, 500 ml Flasche	15,50 €
	2041	Eusan-Liniment, ab 3 Flaschen á 500 ml, pro Flasche	14,60 €
	2042	Eusan-Liniment, 2500 ml-Flasche	71,50 €
	2044	Udder Treat Mint Euterpflegespray, 500 ml Flasche	29,95 €
	1060	Vacasan (früher Vagizan), 200 ml Dose inkl. 5 Kanülen	20,20 €
FUTTERZUSATZMITTEL	5001	Propylenglycol, Kleingebinde (20-30 kg), je kg	2,39 €
	5005	Propylenglycol, Eingabepistole 200 ml	28,50 €
	5008	Propylenglycol, Eingabepistole 300 ml	29,50 €
	5020	Biopect, 5 kg Eimer	63,00 €
	5010	Calcium Feed B, 5 Liter Kanister (25 Portionen)	73,00 €
	5011	Calcium Feed B, ab 4 Kanister á 5 Liter, pro Kanister	66,50 €
	5021	Bi-Pill ab 5 Pack, pro Packung	21,50 €
	7002	Fastrack Dairy-Gel, Ergänzungsfuttermittel für Kühe, 300 ml Tube	38,00 €
	7011	Fastrack Dosierpistole für Dairy-Gel	15,00 €
	5033	„Boli“ CALCITOP Packung á 24 Boli	99,90 €
	5034	„Boli“ PHOCALTOP Packung á 24 Boli	119,90 €
	5048	„Boli“ FERTILITOP Packung á 12 Boli	149,90 €
	5047	„Boli“ KETOTOP Packung á 12 Boli	89,90 €
	5036	„Boli“ MINERALTOP Packung á 12 Boli	129,90 €
	5062	„Boli“ ACTITOP Akut Packung á 2 Boli	87,90 €
	5058	„Boli“ ACTITOP Komplex Packung á 2 Boli	69,90 €
	7027	„Boli“ Applikator Universal	25,90 €
5055	CALCITOP Liquid – Cal-Phos Tränke Rinder, 500 ml Flasche	5,99 €	
5056	BRONCHITOP Liquid Kräuterlösung Kälber, 500 ml Flasche	32,30 €	
SCHÄDLINGS- BEKÄMPFUNG	1035	Redtop, Biologische Fliegenfalle, wiederverwendbar	17,50 €
	1036	Redtop, Biologische Fliegenfalle, Nachfüllpackung	6,00 €
	1080	Fliegenfalle Redtop „Der Stall Super“ 60 x 34,5 cm, 6 Bögen + Halter	10,45 €
	1081	Fliegenfalle Silva „Die Manschette Super“ 12 Bögen	5,90 €
	1082	Fliegenfalle Redtop „Die Stallrolle Super“ 0,3 m x 9 m	10,45 €
	1086	Fensterfliegenfalle Redtop	2,15 €
	1073	InsekEX pour-on; 1 Liter Gebinde	72,00 €
	1074	InsekEX pour-on; 2,5 Liter Gebinde inkl. Pumpe	170,00 €
	1091	Grünrotin Ratten-Fertigköder (Wirkstoff Brodifacoum), 4 kg Eimer	36,50 €
1092	Ratten-Köderstation	8,00 €	
SONSTIGES	1001	Plastik-Überziehtiefel, 100 Stück/Packung	13,80 €
	1002	Einweg-Überziehkittel	2,00 €
	1003	Mehrweg-Overall, hellgrüner Vlies, waschbar	5,10 €
	4020	Arbeitshandschuhe, Nitril Flex, Größen: 8, 10, pro Paar	3,60 €
	3006	Besamungshandschuhe, 150 Stück/Packung	12,30 €
	2004	Ärmelschoner, 100 Stück/Beutel	8,50 €
	2001	Latexhandschuhe, 100 Stück/Packung	9,90 €
	2006	Melkhandschuhe, Fa. Showa, 100 Stück/Packung, Größe S-XL	16,10 €
	2007	Melkhandschuhe, Fa. Showa, ab 10 Packungen, pro Packung	14,00 €
	4001	Strickhalfter	2,00 €
	3001	Gleitgel, 1000 ml Flasche	4,50 €
	1005	Desinfektionsmatte, 180 cm x 90 cm x 6 cm	126,00 €
	1006	Desinfektionsmatte, 60 cm x 90 cm x 4 cm	35,00 €
	1030	Desinfektionsmittel, FL-des GA forte, 10,4 Liter Kanister	99,50 €
	2124	Kopfstütze für Kühe (Drenchhilfe)	155,00 €
9009	OHG-Hofschild	35,00 €	
BEKLEIDUNG	1040	Gummistiefel mit Sicherheitsstahlkappe S5, Gr. 40-48	20,50 €
	1043	BEKINA Gummistiefel mit Sicherheitsstahlkappe	55,00 €
	1045	Kittel mit Klettverschluss	50,00 €
	9067	OHG-Windbreaker	29,41 €
	9034	OHG-Arbeitsjacke, Winter	67,23 €
	9049	OHG-Sweatjacke „SCHWARZbunt“	41,93 €
	9057	OHG-Polo-Shirt „SCHWARZbunt“	12,61 €
	9060	Weste, Softshell (grün/schwarz)	42,02 €
	9061	Weste, Softshell (schwarz)	42,02 €
9066	OHG-Microfleecepullover	21,01 €	

Gültig ab 01.11.2023. Alle Preise zuzüglich Mehrwertsteuer. Freibleibendes Angebot. Irrtum vorbehalten. Weitere Informationen zu unseren Agrarprodukten und den laufenden Aktionen erhalten Sie bei unseren Besamungstechnikern oder bei Tobias Langkamp, per Telefon (05422) 987-242 oder E-Mail tlangkamp@ohg-genetic.de. **Wir freuen uns sehr über Ihre Anfrage!**

Beschickerverzeichnis

Abbenhorn, R., Ostbevern	84, 115
Annen, R., Loxten	63, 87, 179, 201
Bahlmann, F., Telbrake	90
Bekehrmes, jun., T., Kettenkamp	73
Beyer, R., Seeste	41, 69, 97, 172, 221, 241, 243
Bielefeld-Dalvers GbR, Dalvers	59, 162, 173
Biermann, S., Varl	58
Bösemeyer, J., Westerhausen	40, 150
Bunge Agrar, Niedermehren	2, 13, 21, 28, 193
Büscher, C., Südmerzen	100
Drees, M., Natbergen	154, 216
Esselmann, L., Druchhorn	106, 167, 181
Evers, S., Settrup	125, 164
Garner, H., Dissen	30, 94, 119, 185, 190
Geers, S., Hollenstede	47, 95, 117, 169, 212
Grünebaum, T., Vinte	138, 159, 168, 183, 195, 204, 205
Hocke, H., Himbergen	35, 79, 149, 166
Holtgrewe, M., Allendorf	45, 139, 146, 187, 229
Höveler, J., Voltlage	178, 207, 227
Husmann, K., Andorf	111, 180
Kendeler, A., Allendorf	49, 56
Kl. Helmkamp, C., Gr. Drehle	91, 130, 160
Klowersa, S., Kl. Bokern	31, 33, 44, 53, 64, 67, 98, 102, 107, 182, 236
Kolckhorst-Kahle, Haltern	1
Konersmann, T., Natrup-Hagen	140
Krüger, C., Allendorf	85
Kühn-Altevogt GbR, Hagen	52, 141, 186, 203
Küthe, A., Sussum	197, 199, 211
Langelage GbR, J., Rothertshausen	60, 177
Langenhorst GbR, F., Dalvers	68, 71, 161
Langkamp, T., Hellern	235
Loxtermann, M., Hestrup	134, 163, 234, 239
Marquard, U., Icker	11, 16, 74
Mehmann, C., Grafeld	38
Meier GbR, Lashorst	6, 7, 10, 19, 27
Mester, C., Röpke	136, 137, 165
Meyer z. Reckendorf, D., Strang	29, 34, 126, 202
Meyer, H., Kettenkamp	78, 133, 147, 213, 219, 232
Milchhof Kilver, Ostkilver	17, 18, 23
Milchhof Severinghsn., Neuenkirchen-Vörden	142, 188
Naber, B., Drantum	75
Neßlage, F., Nortrup	36, 37, 51, 54, 171, 189, 224
Niemeyer-Meier GbR, Harlinghausen	32, 43, 50, 66, 72, 83, 93, 105, 108, 175, 220
Niemeyer, A., Schwagstorf	82, 104, 135, 143, 191, 192, 194, 200, 233
Niermann, N., Schiplage	99, 124, 246
Nölker, T., Pye	5, 65, 128, 144, 155
Nunnenkamp GbR, Schröttinghausen	80, 231, 240, 245, 247, 248, 249
Ossege GbR, Hardensetten	223
Pille GbR, Winkelsetten	222, 237, 238, 244
Redecker, H., Schwagstorf	20, 70, 217
Reinermann, U., Rüsfort	8, 9, 14, 15, 22, 24, 25, 26, 86, 112, 131, 132, 156, 174, 206, 209, 214, 218, 228, 230
Rückin, W., Schwagstorf	12, 76

Rüters, T., Astrup	113
Schmidt, H., Kettenkamp	118
Schulte GbR, R., Wechte	3, 4, 92, 110, 152, 158, 184, 226
Schulze Holstein GbR, Vennermoor	39, 148, 151
Thumann GbR, Vehs	46, 55, 81, 101, 116, 121, 122
Timmering-Brandl Milch KG, Vehs	61, 62, 77, 88, 89, 96, 103, 109, 114, 123, 145, 170, 208, 215
Werries, K., Eistrup	120
Westendorf GbR, K. & A., Osteressen	176, 196
Wiemann GbR, Hardensetten	57, 225, 242
Wischmeier, R., Föckinghausen	153, 198
Wißmann, F., Suttorf	42, 48, 127, 129, 157, 210

Rotbunte Tiere	6, 7, 10, 18, 23, 27, 41, 44, 59, 82, 84, 86, 113, 116, 125, 127, 129, 172, 192, 195, 208, 230, 249
-----------------------	---

Für Ihre Notizen:

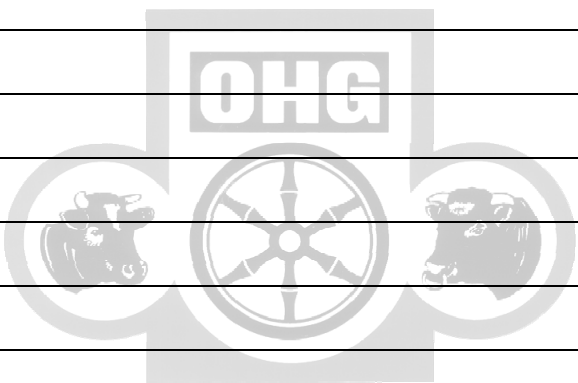

**Steigern Sie die Melkeffizienz, Eutergesundheit
und Melkgeschwindigkeit durch unsere neuen
AMS Zitzengummis**

NEUE ROBOTER ZITZENGUMMIS

Wählen Sie Ihre Option

Dreieckige Version

**AMS TLC-01 &
AMS TLC-01 Air**

Dreieckige
Zitzengummis
verbessern den
Melkkomfort
durch eine sanfte
3-seitige
Massage der
Zitze.



Runde Version

**AMS RLC-01 &
AMS RLC-01 Air**

Zur Erhöhung der
Melkgeschwindigkeit,
wählen Sie das
Modell RLC-01.



Positive Eigenschaften der Kopfbelüftung:

- ◆ Reduziertes Kopfvakuum führt zu weniger Schwellungen
- ◆ Kein Respray zur Vermeidung bakterieller Infektionen des Euters
- ◆ Weniger Lärm beim Melken, was eine ruhigere Umgebung für die Kühe bietet



Tobias Langkamp
Telefon: 05422 987-242
E-Mail: tlangkamp@ohg-genetic.de

Jens Kolckhorst Kahle
Mobil: 0172 5295973
E-Mail: jkolckhorst-kahle@ohg-genetic.de



Robot
Performance Service

 **milkrite | InterPuls**
Improving every farm we touch



www.milkrite-interpuls.de



Genossenschaftliche FinanzGruppe
Volksbanken Raiffeisenbanken

R+V-AGRARPOLICE

Erträge sichern. Gemeinsam und bewährt.

Die R+V-AgrarPolice ist der Rundumschutz für Ihren Betrieb –
ab jetzt noch besser.

Sprechen Sie mit uns!
Generalagentur Berger
Wolfgang Berger

www.wolfgang-berger.ruv.de

Lange Str. 11
48477 Hörstel

Telefon 05459-972787

Email G_Info-Berger@uv.de

agrarpolice.ruv.de



**Agrar
KompetenzCenter**
☎ 📄 📱 🌾

Du bist nicht allein.

R+V



Gut aufgestellt – mit CombiMilk Milchaustauscher



www.combimilk.de

Das Geheimnis des Erfolges liegt in einer absolut gesunden und leistungsstarken Mannschaft. Vor allem auf eine solide Abwehr kommt es an. Bringen Sie Ihren Nachwuchs in Bestform und stärken Sie seine Abwehrkräfte. Die hochwertigen CombiMilk®-Milchaustauscher gewährleisten eine optimale Versorgung. Die ausgewogene Vitalstoffausstattung und die hohe Akzeptanz von CombiMilk® sind weitere Erfolgsfaktoren. Setzen Sie auf CombiMilk® – damit auch Ihre Abwehr steht!

Weitere Infos unter 0251 . 682-1133 (gebührenfrei).

CombiMilk 

Stärkt die Abwehrkräfte Ihrer Kälber.