



## **OSNABRÜCKER HERDBUCH eG**

Ochsenweg 40-42, 49324 Melle-Föckinghausen

Telefon (0 54 22) 9 87-0      info@ohg-genetic.de

**www.ohg-genetic.de**

während der Auktion in der Halle Gartlage

Telefon (0 54 22) 987-259

---

# **1234. Zuchtvieh- Versteigerung**

**Mittwoch, 11. Oktober 2023**

**Halle Gartlage • 49074 Osnabrück  
Schlachthofstr. 48 • ☎ (05422) 987-259**

**Beginn: 10:00 Uhr**

**Alle Tiere** mit amtstierärztlichem Attest für IBR-Freiheit, BVD-Antigen negativ und innerhalb von 14 Tagen vor der Auktion serologisch auf IBR-Feldvirus untersucht.

**Alle Bullen** mit Z (Zertifikat) geprüft auf Decken und Befruchten.

---

## **Gesamt-Auftrieb 271 Tiere**

Diesen Katalog, alle weiteren Berichte rund um die Auktion und alle Angebote und Ansprechpartner in der Zuchtviehvermarktung finden Sie auch auf unserer Internetpräsenz [www.ohg-genetic.de](http://www.ohg-genetic.de)!

**Eintritt frei!**

## **Liebe Kunden und liebe Beschicker,**

wir freuen uns sie als Gast in der Halle Gartlage begrüßen zu dürfen. Auf der unten stehenden Skizze finden sie alle nötigen Informationen um sich in der Halle zu Recht zu finden. Wir möchten alle KUNDEN bitten, sich vor einem eventuell geplanten Kauf im Auktionsbüro zu melden. Dort erhalten Sie dann eine Bieternummer. Auch nach dem Erwerb eines oder mehrerer Tiere sind wir gerne weiter für sie da und helfen bei allen Fragen rund um Ankauf und Abrechnung.

**Wir wünschen viel Erfolg bei der Auktion!**

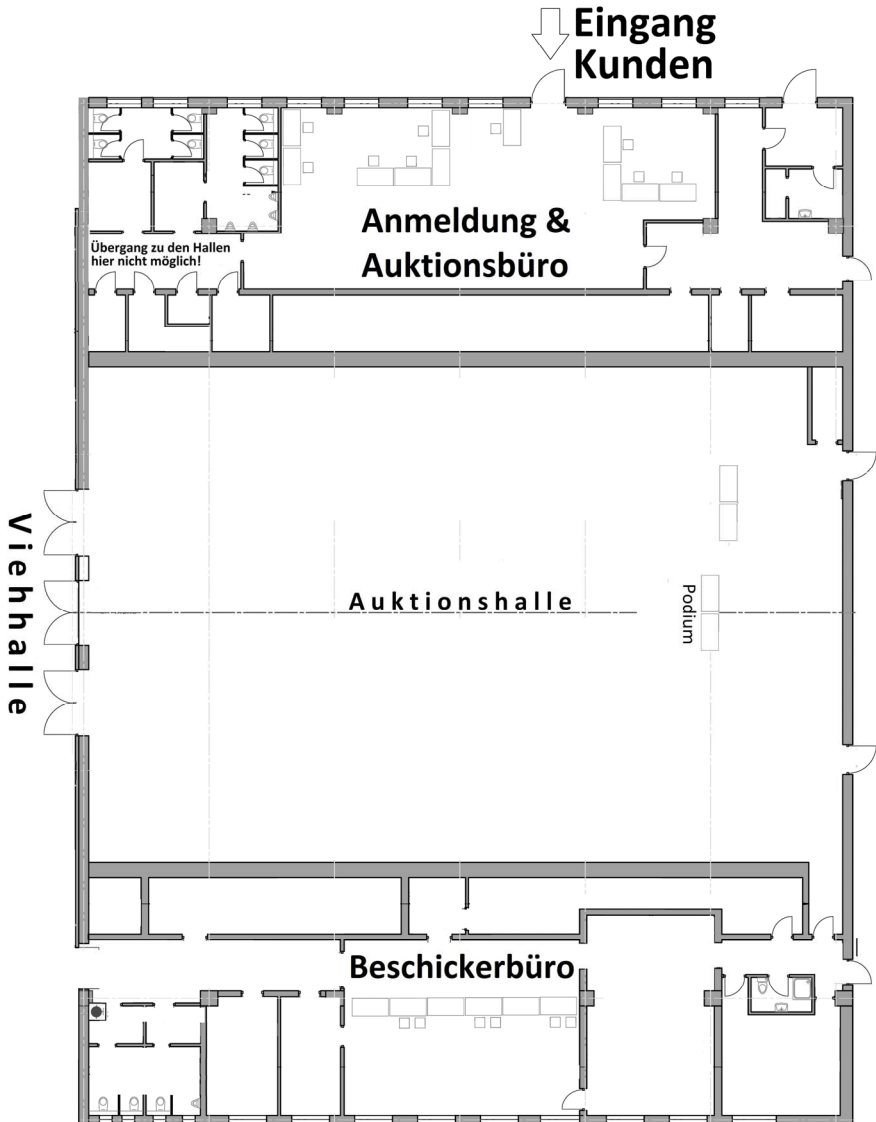



## **OSNABRÜCKER HERDBUCH eG**

Ochsenweg 40- 42, 49324 Melle-Föckinghausen

Telefon (0 54 22) 9 87-0      info@ohg-genetic.de

[www.ohg-genetic.de](http://www.ohg-genetic.de)

während der Auktion in der Halle Gartlage

Telefon (0 54 22) 987-259

---

# **1234. Zuchtvieh-Versteigerung**

Halle Gartlage • Schlachthofstraße 48, 49074 Osnabrück

## **Mittwoch, 11. Oktober 2023**

### **ZEITEINTEILUNG**

Dienstag, 10.10.2023

**15:00 – 16:30 Uhr** Auftrieb

Mittwoch, 11.10.2023

**6:00 – 7:30 Uhr** Auftrieb

8:00 Uhr                      Körung/Prämierung der Bullen

10:00 Uhr                    Versteigerungsbeginn

Reihenfolge:

Bullen, Kühe, Färsen,

- ✓ **Alle Tiere mit amtstierärztlichem Attest für IBR-Freiheit, BVD-Antigen negativ und innerhalb von 14 Tagen serologisch auf IBR-Feldvirus untersucht.**
  - ✓ **Alle Tiere stammen aus serologisch untersuchten leukosefreien Herden.**
  - ✓ **Alle Bullen mit Z (Zertifikat) geprüft auf Decken und Befruchten.**
- 

### **Kaufaufträge u. Katalogbestellungen nehmen gerne entgegen:**

Kataloganforderungen                      Janet Barthold                      (0 54 22) 9 87 – 224

Kaufaufträge für weibliche Tiere              Lukas Harms                      (0 54 22) 9 87 – 256

Kaufaufträge für Bullen                      Maik Wittemeier                      (0 54 22) 9 87 – 251

## TOP-Angebot an Holstein-Tieren in Osnabrück

Große Auftriebe und beste Auswahl bieten die Osnabrücker Auktionen. Auf den gut bespickten Auktionen jedes Mal 200 bis 400 Tiere in der Halle Gartlage in Osnabrück. Großangebot an schwarzbunten Herdbuch-Färsen, Zuchtbullen mit internationaler Genetik, Kühe und Kuhkälber mit interessanten Abstammungen!

Seit 1964 konsequentes Holstein-Zuchtprogramm. Anwendung moderner Biotechnik mit stationärer Bullenmutterprüfung von 1987 bis 2010 und dann Umstellung auf genomische Selektion und Jungrinder-Spülprogramm zur Erzielung größtmöglicher Zuchtfortschritte. Bedingt durch die hohe Besamungsdichte von 95 % hauptsächlich Nachkommen von unseren international bewährten Holstein-Vererbern und von Spitzenbullen aus aller Welt.

Auktionskataloge auf Anforderung kostenlos. Besuchen Sie uns auch im Internet unter [www.ohg-genetic.de](http://www.ohg-genetic.de). Neben dem jeweils aktuellen Auktionskatalog finden Sie hier auch weitere Tiere in der Direktvermittlung ab Züchterstall. Es stehen umfangreiche Sortier- und Selektionsmöglichkeiten zur Verfügung. Wir freuen uns auf Ihren Besuch!

## Die nächsten Zuchtviehversteigerungen in Osnabrück

Auktionstag	Anmeldeschluss
Mittwoch, 15. November 2023	18. Oktober 2023
Mittwoch, 13. Dezember 2023	15. November 2023
Mittwoch, 10. Januar 2024	13. Dezember 2023
Mittwoch, 07. Februar 2024	10. Januar 2024
Mittwoch, 06. März 2024	07. Februar 2024
Mittwoch, 10. April 2024	13. März 2024
Mittwoch, 15. Mai 2024	17. April 2024

# Hermann Eilts

Tierzuchtgeräte GmbH

Verdener Straße 6  
28870 Ottersberg  
Telefon: 04205/8181  
Fax: 04205/418  
E-Mail: [H.Eilts@web.de](mailto:H.Eilts@web.de)

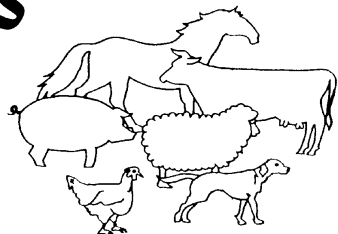

**Besuchen Sie unseren Shop unter [www.h-eilts.de](http://www.h-eilts.de)!**

## Ausgebildete Kräfte für die Klauenpflege

Betke, Walter	Geschwister-Scholl-Str. 7, 49610 Quakenbrück	☎ (0 54 31) 88 62
Buttmann, Christian	Emsstr. 3, 49134 Wallenhorst	☎ (0 54 07) 81 66 00 (0162) 2 15 84 70
Diekmann, Franz	Auf der Hörst 8, 49456 Bakum	☎ (0 44 46) 14 78
Keus	de horst 15, NL 7491 GV Delden	☎ +31 (747) 50 11 44
Lang, Patrick	Hustädter Str. 89, 49152 Bad Essen	☎ (0172) 5 70 57 45
Lenz, Martin	Meisterstraße 37, 32369 Rahden	☎ (0 57 71) 57 63
Luft, Sergej	Fladderlohhauser Str. 1, 49596 Gehrde	☎ (0 54 39) 6 09 80 68
Meulenkamp, AgraService	van Speijkstraat 22, NL-7482 BN Haaksbergen	☎ +31 (6 41) 94 40 38
Rosenthal, Dieter	Siedlung 16, 39326 Elbeu Stadt-Wolmirstedt	☎ (03 92 01) 2 38 01
Severin, Peter	Südstraße 11, 49084 Osnabrück	☎ (05 41) 7 57 81
Slagter, Roelof	Operastraat 74, NL-7534 EB Enschede-Glanderbrug	☎ +31 (5 34) 61 69 80 (werktags 19 bis 22 Uhr)
Steinhage, Bernhard	Wapelstr. 68, 33378 Rheda-Wiedenbrück	☎ (0 52 42) 51 83 (0160) 95 44 45 54
Ten Have, N.	Oude Maat 14, NL-7136 JL Zienwent	☎ +31 610949272

## Aufrauen von Stallböden

**Alexander Betke**

Geschwister-Scholl Str. 7a  
49610 Quakenbrück

**Tel: 0172/8882499**

[alexanderbetke@t-online.de](mailto:alexanderbetke@t-online.de)

**Die Schnitttiefe und  
die Steggröße sind  
individuell einstellbar.**

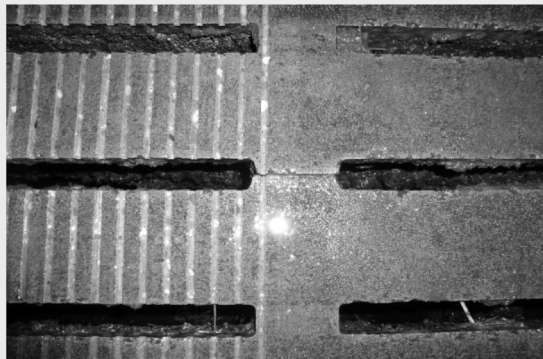

# AUKTIONSBESTIMMUNGEN

## A. Allgemeines (Ziffer 1)

- 1.1. Die Osnabrücker Herdbuch Genossenschaft (nachfolgend OHG genannt) ist Veranstalter der Zuchtviehauktion. Der einheitlichen Gestaltung der Rechtsbeziehungen zwischen dem Beschicker und der OHG sowie zwischen dem Käufer und der OHG dienen die nachfolgenden Auktionsbestimmungen. Sie finden über die Allgemeinen Geschäftsbedingungen (AGB) der OHG hinaus Anwendung. Die AGBs liegen im Auktionsbüro aus und sind im Internet unter [www.ohg-genetic.de](http://www.ohg-genetic.de) zu finden. Die Unwirksamkeit einzelner Bestimmungen berührt die Gültigkeit der übrigen nicht. Jeder, der an der Auktion als Beschicker, Besucher oder Käufer teilnimmt, unterwirft sich diesen Auktionsbestimmungen.
- 1.2. Die Versteigerungsleitung hat der Vorstand der OHG.
- 1.3. Die von den Betrieben zur Auktion gestellten Tiere werden in der Regel von der OHG in Kommission übernommen und von ihr für Rechnung der Beschicker verkauft. Jedoch ist die OHG berechtigt, eine andere Verwertungsart zu wählen.
- 1.4. Sofern von zuständigen Veterinärbehörden in Folge des Verdachtes oder auch festgestellten Ausbruchs einer tierseuchenrechtlich relevanten Erkrankung bei einem der Beschickerbetriebe während der Auktion oder kurz nach der Auktion ein Verbringungsverbot ausgesprochen wird, müssen die hierdurch entstehenden Aufwendungen jeweils vom Besitzer der Tiere getragen werden (vor erfolgtem Verkauf der Beschicker, nach Zuschlag vom Käufer des Tieres). In keinem Fall kann die OHG als Auktionsveranstalter und Kommissionär für Folgeschäden aufgrund tierseuchenrechtlich bedingter Anordnungen aufkommen.
- 1.5. Besucher und Teilnehmer haften für Schäden, die sie, ihre Gehilfen oder Tiere verursachen. In keinem Falle kommen die OHG oder deren Beauftragte für Beschädigungen auf.
- 1.6. Personen, die das Auktionsgelände betreten, haben den Anordnungen der Versteigerungsleitung Folge zu leisten.
- 1.7. Die OHG legt hohen Wert auf den Schutz von personenbezogenen Daten. Diese werden gemäß EU-DSGVO gespeichert und verwendet. Unsere Datenschutzerklärung dient zur Aufklärung über Art, Umfang und Zweck der durch die OHG erhobenen Daten. Sie ist zu finden unter [www.ohg-genetic.de](http://www.ohg-genetic.de) (Rubrik Datenschutz). Bei weitergehenden Fragen, Auskunfts- oder Löschersuchen wenden sie sich per E-Mail an [DATENSCHUTZ@OHG-GENETIC.DE](mailto:DATENSCHUTZ@OHG-GENETIC.DE). Die für den Auktionskatalog und zur Abrechnung notwendigen Daten können nur mittels elektronischer Datenverarbeitung verarbeitet werden. Alle hierfür benötigten persönlichen Daten werden in unseren elektronischen Datenverarbeitungssystemen gespeichert und dienen ausschließlich nur dem verfolgten Geschäftszweck. Ferner prüft die OHG regelmäßig bei Kunden in bestimmten Fällen, in denen ein berechtigtes Interesse vorliegt, die Bonität. Dazu arbeitet sie mit der Creditreform Osnabrück/Nordhorn Unger KG in 49080 Osnabrück, Parkstr. 32 zusammen, von der wir die dazu benötigten Daten erhalten. Zu diesem Zweck übermitteln wir den Namen, die Adresse und Kontaktdaten an die Creditreform. Informationen zur Datenverarbeitung dort können auf der Internetseite [www.creditreform-osnabrueck.de/eu-dsgvo](http://www.creditreform-osnabrueck.de/eu-dsgvo) eingeholt werden. Eine Weitergabe an unbefugte Dritte durch uns erfolgt nicht.
- 1.8. Bei gerichtlichen Streitigkeiten, die aus den Verkäufen auf den Versteigerungen der OHG entstehen, ist erstinstanzlich das Amtsgericht Osnabrück örtlich und sachlich zuständig.

## B. Zulassung zur Auktion (Ziffer 2)

- 2.1. Zu den Auktionen werden nur Tiere zugelassen, die aus amtlich als tuberkulosefrei und amtlich als brucellosefrei anerkannten sowie aus leukoseunverdächtigen Herdbuchbeständen stammen. Im Übrigen gelten für die Zulassung die viehseuchenrechtlichen Bestimmungen.
- 2.2. Alle zur Auktion aufgetriebenen Tiere sind von einem amtstierärztlichen Attest zur Bescheinigung der IBR-Freiheit begleitet und sind nach §1, Absatz 2, Satz 2 der BHV1 Bundesverordnung BHV1-freie Rinder. Außerdem sind alle zur Auktion aufgetriebenen Tiere innerhalb der letzten 14 Tage vor dem Auktionstermin mit negativem Resultat serologisch auf IBR-Feldvirus untersucht worden. Von allen laktierenden oder zum Zeitpunkt der Auktion über 24 Monate alten Tieren liegt gemäß der „Nds.ParaTb-VO“ ein serologisch negatives Untersuchungsergebnis zum Zeitpunkt der Auktion vor. Alle Tiere sind virologisch negativ auf MD/BVD untersucht.
- 2.3. Die Versteigerungsleitung kann für die Versteigerung ungeeignet erscheinende oder erkrankte sowie zu spät aufgetriebene Tiere von der Versteigerung ausschließen, ohne das der Beschicker berechtigt ist, Entschädigungsansprüche zu stellen.
- 2.4. Bei laktierenden Tieren ist vom Verkäufer sicher zu stellen, dass vor dem Verkauf die in der Tierhaltung allgemein üblichen Melkintervalle eingehalten werden.

- 2.5. Bullen werden zur Auktion nur zugelassen, wenn sie die Bedingungen der OHG erfüllen, die unter E (Ziffer 10) dieser Bestimmungen abgedruckt sind.
- 2.6. Für angemeldete und im Katalog aufgeführte Tiere, die nicht zur Versteigerung aufgetrieben werden, ist von dem Beschicker nach Gebührenordnung eine Gebühr pro Tier zu zahlen. Außerdem sind entstandene Attestkosten zu erstatten. Ein zur Auktion angemeldetes und zugelassenes Tier darf vor und während des Versteigerungstages nicht freihändig verkauft werden. Ausnahmen nur mit Genehmigung der Versteigerungsleitung unter Auktionsbedingungen. Wird gegen diese Bestimmung verstoßen, sind vom Verkäufer als Gebühr 10% vom Wert des Tieres, mindestens jedoch 100€, an die OHG zu entrichten. Der Wert des Tieres wird durch die Versteigerungsleitung festgesetzt. Ein Mitglied kann auch durch Beschluss des Vorstandes aus der Genossenschaft ausgeschlossen werden.

## **C. Verkaufsbestimmungen (Ziffer 3-8)**

### **3. Verkauf**

- 3.1. Die Tiere werden öffentlich ausbezogen. Die Reihenfolge des Verkaufs wird von der Versteigerungsleitung bestimmt.
- 3.2. Jeder Beschicker ist verpflichtet, ihm bekannte erhebliche Mängel und unrichtige oder unvollständige Katalogangaben vor Auktionsbeginn im Büro der OHG zu melden.
- 3.3. Vor der Versteigerung jedes Tieres werden gemeldete und bei der Gesundheitskontrolle durch den Vertrauens-tierarzt festgestellte erhebliche Mängel sowie unrichtige oder unvollständige Katalogangaben bekannt gegeben.
- 3.4. Das Ausbieten erfolgt im Auftrage und für Rechnung des Beschickers. Als Mindestaufgebot gelten bis 500 € je 20 €, über 500 € je 20/30 €, über 1000 € je 50 € und über 2000 € je 100 €.
- 3.5. Der Beschicker ist berechtigt, bis 1 Stunde vor Auktionsbeginn im Auktionsbüro einen Mindestpreis anzugeben. Ist dies nicht geschehen, und ist der Beschicker mit dem Letztgebot nicht einverstanden, so hat er dieses vor dem Zuschlag anzuzeigen.
- 3.6. Der Bieter, der das letzte gültige Aufgebot gegeben hat, erhält den Zuschlag. Entstehen wegen des Zuschlages Meinungsverschiedenheiten, so entscheidet die Versteigerungsleitung, ob das Tier nochmals angeboten wird. Der Käufer hat nach erfolgtem Zuschlag seine Adresse sofort dem Beauftragten der Auktionsleitung anzugeben. Nach Übergabe der Kaufbescheinigung an den Käufer gilt der Kauf als getätigt. Damit gehen Gefahr und Haftung für das gekaufte Tier auf den Käufer über. Proteste anderer (Doppelbieter) gegen den Abschluss des Kaufes müssen vor der Aushändigung der Kaufbescheinigung an den Käufer erfolgen. Später erhobene Proteste werden nicht mehr angenommen. Der Beschicker ist verpflichtet, Tiere in Milch gleich nach erteiltem Zuschlag sorgfältig auszumelken oder ausmelken zu lassen.
- 3.7. Der Beschicker soll bis 1 Stunde nach dem Zuschlag in der Versteigerungshalle zur Verfügung stehen, damit etwaige Reklamationen an Ort und Stelle erledigt werden können.
- 3.8. Der Käufer hat den Kaufpreis (Steigpreis + Kosten und Gebühren + gesetzliche Mehrwertsteuer) an der Kasse der OHG in bar oder mit bankseitig bestätigtem Scheck sofort zu bezahlen. Er erhält dann Abstammungsnachweis, Gesundheitsbescheinigungen und Abtriebsschein. Für die Zahlung haftet der, dem der Zuschlag erteilt wird, gleichgültig ob er für sich oder einen Dritten das Gebot abgegeben hat. Bei den durch die OHG ausgeführten Kaufaufträgen haftet jedoch in jedem Fall der Auftraggeber.
- 3.9. Eine Stundung des Kaufpreises kann nur mit Genehmigung der Versteigerungsleitung erfolgen. In diesem Fall werden je Monat 1% des Kaufpreises als Gebühr erhoben. Das Eigentum an den gekauften Tieren geht erst mit erfolgter Bezahlung, bei Zahlung mit Schecks erst nach Einlösung derselben auf den Käufer über. Die aus einem Weiterverkauf gegen den Dritten entstehenden Forderungen gehen sicherheitshalber auf die OHG über, ohne dass es im Einzelfall einer besonderen Vereinbarung bedarf.
- 3.10. Der Abtransport der gekauften Tiere hat unmittelbar nach Schluss der Versteigerung zu erfolgen. Auf Wunsch besorgt die OHG auf Kosten und Gefahr des Käufers die Verladung der Tiere. Zum Abtransport ist nur berechtigt, wer einen Abtriebsschein besitzt. Bei Abnahmeverzug des Käufers kann die OHG die Tiere auf Kosten und Gefahr des Käufers bei sich oder einem Dritten einstellen oder in einer ihr geeignet erscheinenden Weise auf Rechnung des Käufers verwerten, ohne dass es hierzu einer Ankündigung bedarf.

### **4. Kosten und Gebühren**

- 4.1. Vom Käufer werden auf den Steigpreis bei weiblichen Tieren und bei Bullen nach Gebührenordnung die entsprechenden Kosten und Gebühren zzgl. gesetzl. Mehrwertsteuer erhoben.
- 4.2. Dem Beschicker/Verkäufer werden die von der OHG festgesetzten Kosten und Gebühren nach Gebührenordnung vom Steigpreis abgezogen.

4.3. Wird der Kauf eines Tieres gewandelt oder der Kaufpreis gemindert, so werden die Gebühren nicht erstattet.

## **5. Allgemeine Gewährleistungen und Garantien**

### **5.1. Haftungsumfang**

Der Beschicker leistet für die angebotenen Tiere Gewähr gemäß der unter den Punkten 5, 6 und 7 beschriebenen Beschaffenheiten.

### **5.2. Tuberkulose- und Brucellosefreiheit sowie Leukoseunverdächtigkeit**

Für alle zum Verkauf kommenden Tiere leistet der Beschicker im Rahmen der Versicherungsbestimmungen (siehe 9.3) Gewähr, dass die Tiere tuberkulose- und brucellosefrei sind. Für Leukoseunverdächtigkeit leistet der Beschicker Gewähr mit einer Frist von 14 Tagen. Die Käufer haben jedoch die Möglichkeit, bei der Vereinigten Tierversicherung am Auktionstag für die an diesem Tag gekauften Auktionstiere eine Versicherung gegen Verlust durch positiven Ausfall einer innerhalb von 3 Monaten nach dem Auktionstag im Käuferstall durch geführten Blutuntersuchung auf Leukose abzuschließen.

### **5.3. Abstammung und Katalogangaben**

Für die Richtigkeit aller Katalogangaben leistet der Beschicker Gewähr mit einer Frist von 3 Monaten. Ein durch falsche Angaben entstandener Minderwert des Tieres wird von der Versteigerungsleitung verbindlich für Käufer und Beschicker festgesetzt. Entstehen Zweifel daran, dass das Tier von den angegebenen Eltern stammt, kann der Käufer innerhalb der Gewährfrist eine Blutgruppenuntersuchung bei der OHG beantragen und auf eigene Kosten durchführen lassen. Ergibt die Blutgruppenuntersuchung, dass das angegebene Elternpaar ausgeschlossen werden muss, ist der Käufer zur Wandlung des Kaufes berechtigt. In diesem Falle hat der Beschicker den Kaufpreis, die Transportkosten, die für die Überprüfung der Abstammung anfallenden Untersuchungskosten sowie pro Tag ein Futtergeld nach Gebührenverordnung zu erstatten. Reklamation und Gewährleistungen sind ausgeschlossen, wenn die unrichtigen Angaben vor der Versteigerung ordnungsgemäß berichtet und durch den Auktionator bekannt gegeben sind.

## **6. Besondere Gewährleistungen und Garantien bei Bullen**

### **6.1. Deckfähigkeit**

Der Beschicker sichert zu, dass der Bulle bei ordnungsgemäßer Haltung und Fütterung einwandfrei deckt mit einer Gewährfrist von 6 Wochen. Unter „einwandfreiem Decken“ ist zu verstehen, dass der Bulle im Bestand des Käufers paarungsbereite Rinder regelmäßig deckt, d. h. ohne Hemmungen innerhalb von 15 Minuten aufspringt und den Nachstoß ohne Hilfe ausführt. Mangelndes Deckvermögen muss durch amtstierärztliches Attest nachgewiesen werden.

### **6.2. Befruchtungsfähigkeit**

Der Beschicker sichert zu, dass der Bulle bei ordnungsgemäßer Haltung und Fütterung einwandfrei befruchtet mit einer Gewährfrist von 4 Monaten. Die Befruchtungsfähigkeit ist nicht einwandfrei wenn von mindestens zehn einmalig gedeckten, gut rindernden, geschlechtsgesunden Tieren aus Herden mit ungestörter Fruchtbarkeit weniger als 50% tragend werden. Die Geschlechtsgesundheit der gedeckten Tiere und die ungestörte Fruchtbarkeit ihrer Herkunftsbestände muss amts- oder fachtierärztlich bescheinigt werden. Der Bescheinigung sind tierärztliche Zeugnisse über die Untersuchung der Samenflüssigkeit des Bullen beizufügen.

### **6.3. Verfahren bei Mängeln**

Der Beschicker ist bei Mängeln nach 6.1 und 6.2 verpflichtet, das Vatertier Zug um Zug gegen Erstattung des Steigpreises zzgl. gesetzl. Mehrwertsteuer, der Kosten der tierärztlichen Untersuchungen sowie der Transportkosten, mit Ausnahme der des Transportes vom Versteigerungsort zum Aufstellort des Vatertieres, zurückzunehmen. Forderung auf Erstattung von Futtergeld sowie sonstige Forderungen nach §488 BGB können weder vom Käufer noch vom Beschicker erhoben werden, wenn das Tier innerhalb einer normalen Frist von 4 bis 6 Tagen zurückgenommen oder eine andere Vereinbarung mit dem Käufer getroffen wird bzw. bei Nachweis der Deckfähigkeit bzw. Befruchtungsfähigkeit vom Käufer wieder übernommen wird. Der Beschicker ist berechtigt, bei Reklamationen nach 6.1 oder 6.2 das Vatertier auf seine Kosten in seinem Stall auf Deckfähigkeit oder Befruchtungsfähigkeit zu überprüfen und bei Reklamationen nach 6.2 das Vatertier und die gedeckten Tiere durch einen Tierarzt untersuchen zu lassen. Überführt der Beschicker den Bullen in seinen oder in einen neutralen Stall, geht die Gefahr auf ihn über. Wird innerhalb von 4 Wochen nach Eingang der vom Käufer gemachten Anzeige, dass das Vatertier nicht deckt, oder innerhalb von 3 Monaten nach Eingang der vom Käufer gemachten Anzeige, dass das Vatertier nicht befruchtet, vom Beschicker nachgewiesen, dass das Vatertier normal deckt oder befruchtet, so hat der Käufer das Vatertier gegen Zahlung der dem Beschicker entstandenen Untersuchungskosten und Transportkosten abzunehmen. Der Beschicker haftet nicht, wenn er beweisen kann, dass die Mängel auf Umstände zurückzuführen sind, die nach dem Übergang der Gefahr auf den Käufer entstanden sind.



## 6.4. Entschädigung

Vor der Versteigerung festgestellte erhebliche Fehler werden bekannt gegeben. Sollte aber der Käufer den Beweis erbringen, dass der Bulle vor der Versteigerung mit erheblichen Mängeln, die nicht bekannt gegeben wurden, behaftet war, so haftet der Beschicker für den Minderwert des Bullen, soweit dieser nicht durch eine Versicherung abgedeckt wurde, jedoch nicht für sonstige Schäden und Folgen, die aus dem Kauf eines solchen Bullen erwachsen. Schadenhaftung nur bis 2 Wochen nach der Versteigerung. In Schadensfällen erfolgt Minderung des Kaufpreises nach Beschluss der Versteigerungsleitung, die auch die Höhe der Minderung für Käufer und Beschicker verbindlich festsetzt. Wird nach einer berechtigten Reklamation und nach Zustimmung durch die Versteigerungsleitung der Bulle vom Käufer zur Schlachtung gegeben, erfolgt die Festsetzung des Wertes nach folgender Berechnung:

$$(\text{Auktionsgewicht in kg} - 10\%) \times \frac{54}{100} \times \text{Preisnotierung Bullenklasse 03}^*$$

\*gemäß Vieh- und Fleischhandelszeitung, Notierung Niedersachsen

Eine dem Käufer evtl. zustehende Schlacht- bzw. Sonderprämie wird vom Erstattungsbetrag in Abzug gebracht.

## 7. Besondere Gewährleistungen und Garantien bei weiblichen Tieren

### 7.1. Trächtigkeit

Die Trächtigkeit und die Richtigkeit der Deck- bzw. Besamungsangaben werden vom Beschicker garantiert.

7.1.1. Für am Verkaufstag trächtige Tiere, die nicht innerhalb von 300 Tagen nach dem angegebenen Deckdatum abkalben, ist für die Zeit vom 301. Tage bis zum Tag des Abkalbens ein Futtergeld täglich nach Gebührenverordnung vom Beschicker zu vergüten. Diese Zusage gilt nur für die Tiere, die als garantiert tragend, d. h. mindestens 12 Wochen tragend, zum Verkauf gestellt werden. Ist ein Tier nicht von dem im Katalog angegebenen Deckbulle tragend, so wird der Minderwert des Tieres von der Versteigerungsleitung verbindlich für Käufer und Beschicker festgelegt. Ansprüche wegen nicht zutreffender Deck- oder Besamungsdaten müssen spätestens bis zum 300. Tage nach dem angegebenen Datum der OHG gemeldet werden, auch wenn das Tier bis dahin nicht gekalbt hat.

7.1.2. Wenn der einwandfreie amtstierärztliche Nachweis erbracht wird, dass ein Tier am Versteigerungstage nicht tragend war oder ein bereits abgestorbenes Kalb trug, kann der Käufer die Differenz zwischen dem Steigpreis zzgl. Mehrwertsteuer und dem Schlachterlös vom Beschicker zurück erhalten. Der Beschicker kann auch eine Rücklieferung bei Erstattung des Kaufpreises verlangen. In beiden Fällen hat der Beschicker die Auktionsgebühren, die Kosten des Transportes vom Auktionsplatz zum Käuferstall — bei Rücklieferung auch die Kosten des Rücktransportes — und die Kosten des amtstierärztlichen Nachweises der Nichtträchtigkeit zu ersetzen. Auch hat er dem Käufer für die Zeit vom Tage nach der Auktion bis zum Tage, an dem der Käufer die Einverständniserklärung des Beschickers mit der Schlachtung oder Rücksendung des Tieres erhält, ein Futtergeld täglich nach Gebührenverordnung zu zahlen. Maßgebend ist hier der zweite Tag nach dem Absendetag der Einverständniserklärung. Alle Ansprüche wegen Nichtträchtigkeit am Versteigerungstage oder wegen einer zum Zeitpunkt des Verkaufes bereits abgestorbenen Frucht müssen innerhalb von 300 Tagen nach dem angegebenen Deckdatum, bei Tieren, die beim Verkauf weniger als 7 Monate tragend waren, innerhalb von 3 Monaten nach dem Verkauf gestellt werden. Diese Trächtigkeitgarantie wird jedoch nur übernommen, wenn das Beleg- bzw. Besamungsdatum beim Auktionstage länger als 12 Wochen zurückliegt.

### 7.2. Geburtsverlauf

Der Beschicker übernimmt bei frisch abgekalbten Tieren die Gewähr, dass die Geburt normal verlaufen ist, d. h. dass keine Nachgeburtsverhaltung vorliegt und keine schweren Verletzungen oder Infektionen aufgetreten sind. An abgekalbten Tieren wird eine tierärztliche Untersuchung der Geburtswege nur bei besonderem Anlass vorgenommen. Reklamationen, betreffend die Beschaffenheit der Geburtswege bei abgekalbten Tieren, sind vor dem Abtransport der Tiere vom Auktionsplatz geltend zu machen. Für die Untersuchung der Geburtswege steht dem Käufer auf Wunsch der Vertrauens-tierarzt zur Verfügung. In Schadensfällen nach 7.2 erfolgt Minderung des Kaufpreises oder Wandlung nach Beschluss der Versteigerungsleitung, die auch die Höhe der Minderung für Käufer und Beschicker verbindlich festsetzt.

### 7.3. Euter- und sonstige Mängel

Vor Beginn der Versteigerung werden die Tiere von einem Tierarzt auf Euterkrankheiten und sonstige erhebliche Mängel untersucht. Festgestellte erhebliche Fehler werden bekannt gegeben. Sollte aber der Käufer den Beweis erbringen, dass das Tier vor der Versteigerung mit erheblichen Euter- oder erheblichen sonstigen Mängeln, die nicht bekannt gegeben wurden, behaftet war, so haftet der Beschicker für den Minderwert des Tieres, soweit dieser nicht durch eine Versicherung abgedeckt wurde, jedoch nicht für sonstige Schäden und Folgen, die aus dem Kauf eines solchen Tieres erwachsen. Dem Käufer wird dringend empfohlen, sich selbst von der Euterbeschaffenheit bzw. Eutergesundheit, der von ihm gekauften Tiere noch im Auktionsstall zu überzeugen, da Eutererkrankungen innerhalb weniger Stunden auftreten können. Schadenhaftung gemäß Ziffer 7.3 der Auktionsbestimmungen nur bis 2 Wochen nach der Versteigerung. Bei hochtragenden Tieren (mindestens 7 Monate tragend), die später als 4 Tage nach dem

Auktionstage abkalben, erfolgt Haftung für Schäden, die erst nach dem Abkalben feststellbar sind, bis 10 Tage nach dem Kalben. In allen Schadenfällen nach 7.3 erfolgt Minderung des Kaufpreises nach Beschluss der Versteigerungsleitung, die auch die Höhe der Minderung für Käufer und Beschicker verbindlich festsetzt.

#### **7.4. Zwillingstiere**

Jungtiere, die aus einer zweigeschlechtlichen Zwillinggeburt (Mehrlingsgeburt) stammen, dürfen nicht zur Versteigerung kommen. Sollte sich zu einem späteren Zeitpunkt herausstellen, dass das verkaufte Tier unfruchtbar ist und aus einer zweigeschlechtlichen Mehrlingsträchtigkeit stammt, haftet der Beschicker dafür bis 2½ Jahre nach dem Verkauf, Schadenregelung wie in Ziffer 7.3.

### **8. Reklamationen, Streitigkeiten**

#### **8.1. Meldung**

Soweit die Auktionsbestimmungen im Einzelfall nicht ausdrücklich etwas anderes vorsehen, sind alle Reklamationen unverzüglich nach dem Erkennen eines Mangels unter Beifügung eines tierärztlichen Attestes der Geschäftsstelle der OHG zu melden. Werden Mängel bereits am Versteigerungsplatz sichtbar, so sind sie unmittelbar der Versteigerungsleitung zu melden. Werden die festgestellten Mängel vom Vertrauens-tierarzt bestätigt, ist die Versteigerungsleitung berechtigt, die Interessen der Beschicker und Käufer — auch in deren Abwesenheit — am Auktionstage zu vertreten und — soweit nicht die Wandlung des Kaufes erforderlich ist — einen eventuellen Minderwert festzulegen. An eine solche Entscheidung sind beide Teile gebunden.

#### **8.2. Wandlung des Kaufes**

Erfolgt aufgrund berechtigter Reklamationen die Wandlung des Kaufes, so ist der Beschicker verpflichtet — soweit im Einzelfall nicht anders bestimmt — den Steigpreis zzgl. gesetzl. Mehrwertsteuer an den Käufer zurückzuzahlen. Er ist außerdem verpflichtet, die entstandenen Transportkosten vom Auktionsplatz zum Käuferstall, sowie die Kosten der für die Wandlung des Kaufes erforderlichen Untersuchungen zu tragen. Der Beschicker ist berechtigt, bei Reklamationen irgendwelcher Art, Rücklieferung bei Erstattung des Kaufpreises zu verlangen, wobei — soweit im Einzelfall nicht anders bestimmt — außer den Kosten für den Hin- und Rücktransport Futtergeld vom Beschicker pro Tag nach Gebührenverordnung für die Zeit der Einstellung in den Käuferstall bis höchstens 3 Tage nach geforderter Rücksendung des reklamierten Tieres zu zahlen sind.

#### **8.3. Entschädigung**

Bei allen Reklationsfällen hat der Käufer nur Anrecht auf Entschädigungen, wie sie in diesen Auktionsbestimmungen festgelegt sind, jedoch nicht auf sonstige Schäden und Folgen, die aus dem Kauf erwachsen.

## **D. Versicherungsbestimmungen für Auktionstiere (Ziffer 9)**

### **9.1. Allgemeine Bestimmungen**

Grundlegend für die Versicherung der Auktionstiere sind die zwischen der OHG als Auktionsträger und der Versicherungsgesellschaft „Vereinigte Tierversicherung Gesellschaft a. G.“, Sonnenberger Straße 2, 65193 Wiesbaden, getroffenen Vereinbarungen. Die OHG hat für Namen und Rechnung der Beschicker und Käufer die unter den folgenden Ziffern genannten Versicherungen abgeschlossen. Rechtsbeziehungen bestehen nur zwischen der Versicherungsgesellschaft und Käufer bzw. Beschicker. Die Erhebung der Versicherungsgebühren erfolgt über die OHG. Bei Unfällen, Erkrankungen und Komplikationen beim Geburtsakt ist sofort ein Tierarzt und bis zu dessen Ankunft ein Sachkundiger beizuziehen und die „Vereinigte Tierversicherung“ in Wiesbaden, Telefon (06 11) 53 30 (Zentrale) bzw. 5 33 61 47 (Frau Peter) bzw. Fax (06 11) 5 33 77 61 47, unverzüglich zu benachrichtigen. Die Tötung versicherter Tiere darf nur mit Genehmigung der Versicherungsgesellschaft erfolgen, es sei denn, dass deren Zustimmung auch auf telefonischem oder telegrafischem Wege nicht mehr eingeholt werden kann oder die Tötung von der zuständigen Polizeibehörde angeordnet ist. Sofern die Versicherungsgesellschaft selbst keine Verfügung trifft, ist der Versicherte beim Eintritt eines Schadenfalles verpflichtet, für die bestmögliche Verwertung des Tieres zu sorgen. Mit dem Erlösnachweis ist das Ohr mit der Ohrmarke des Tieres (Plastikbeutel) an die Versicherungsgesellschaft einzusenden. Bei schuldhafter Verletzung dieser Vorschrift ist die Versicherungsgesellschaft von der Verpflichtung zur Leistung frei. Für in das Ausland verkaufte Tiere endet der Versicherungsschutz mit Überschreiten der deutschen Grenze, soweit nichts anderes gilt.

### **9.2. Transport- und Abkalbeversicherung**

Sämtliche Tiere sind bei der unter 9.1 genannten Versicherungsgesellschaft mit 80% Entschädigung aus der Versicherungssumme (Steigpreis zzgl. Mehrwertsteuer) gegen Tod und Nottötung vom Stall des Beschickers bis zur Einstallung beim Käufer, die hochtragenden weiblichen Tiere (am Auktionstage mindestens 7 Monate Trächtigkeit) außerdem noch gegen die Verluste durch Tod oder Nottötung infolge des Abkalbens bis zum 10. Tag nach dem Abkalben mittags 12.00 Uhr versichert. Eine Versicherung mit 100-prozentiger Entschädigung aus der Versicherungssumme (Steigpreis zzgl. Mehrwertsteuer) kann gegen eine zusätzliche Entrichtung einer Gebühr von 2%

des Steigpreises zzgl. Mehrwertsteuer abgeschlossen werden. Die Leibesfrucht und Kälber, die mit den Muttertieren verkauft werden, sind nicht mitversichert. Nicht verkaufte Tiere sind nur bis zum Eintreffen im Heimatstall versichert.

### **9.3. Tbc-, Bang- und IBR-Versicherung**

Reagiert ein als TBC-negativ verkauftes Tier innerhalb von 14 Tagen nach der Versteigerung — für Tiere, die in amtlich anerkannte TBC-freie Bestände eingestellt werden, wird die Garantiefrist auf 4 Wochen verlängert — aufgrund einer amtstierärztlichen Untersuchung positiv, so wird das Tier sofort zurückgenommen und der Käufer mit 100 % des Steigpreises + Mehrwertsteuer entschädigt. Tiere, die bei der amtstierärztlichen Nachuntersuchung innerhalb dieser Garantiefrist zweifelhaft reagieren, müssen innerhalb 6 Wochen nach der ersten noch einmal amtstierärztlich untersucht werden. Bei nochmaliger nichtnegativer Reaktion werden auch diese Tiere zurückgenommen und der Käufer wird mit 100 % des Steigpreises zzgl. Mehrwertsteuer entschädigt. Fracht und sonstige Nebenkosten werden in keinem Fall erstattet.

Gegen positiven Ausfall der Banguntersuchung sind alle Tiere bis zum 14. Tage nach der Versteigerung im Käuferstall versichert. Für Tiere, die in einen amtlich bangfreien Bestand kommen, wird die Garantiefrist auf 4 Wochen verlängert. Die Garantieleistung im Falle des positiven Ausfalls der Nachuntersuchung auf Bang im Käuferstall innerhalb der Garantiefrist erstreckt sich auf Erstattung von 100% des Steigpreises zzgl. Mehrwertsteuer.

Alle zur Auktion kommenden Tiere — auch die Kälber — müssen innerhalb der letzten 14 Tage vor dem Auktionstermin mit negativem Resultat serologisch auf IBR-Feldvirus untersucht sein. Während des Antransportes zur Auktion, auf der Auktion und während des Transportes in den Stall des Käufers dürfen die Tiere nur mit IBR-Feldvirus unverdächtigen bzw. -freien Tieren Kontakt haben. Wird gegen diese Obliegenheit verstoßen, ist die Versicherungsgesellschaft leistungsfrei. Der Versicherungsfall ist gegeben, wenn die serologische Untersuchung im Käuferstall ein Feldvirus-positives Ergebnis hat. Die Untersuchung (= Probeentnahme) ist spätestens innerhalb von 7 Tagen nach dem Zuschlag vorzunehmen. Die Entschädigung beträgt 100% des Steigpreises zzgl. Mehrwertsteuer abzüglich des Verwertungserlöses. Die Versicherungsgesellschaft ist berechtigt, innerhalb von 14 Tagen nach Reklamationseingang eine Nachuntersuchung durchführen zu lassen. Ergibt sich dabei ein negatives Ergebnis, ist eine dritte durch den Amtstierarzt gezogene Probe maßgebend. Untersuchungskosten und Folgeschäden werden nicht erstattet.

### **9.4 Euterschadenversicherung**

Für hochtragende weibliche Tiere, die 7 Monate und länger tragend sind und bei denen Eutermängel während der Versteigerung nicht bekannt gegeben worden sind, wird wie folgt Entschädigung geleistet: bei Ausfall eines Euterviertels werden 15% des Steigpreises zzgl. Mehrwertsteuer, bei Ausfall zweier Euterviertel 40% des Steigpreises zzgl. Mehrwertsteuer vergütet. Fallen drei oder vier Euterviertel aus, so erfolgt Erstattung des Unterschiedsbetrages zwischen dem Steigpreis zzgl. Mehrwertsteuer und dem nachweislich erzielten Schlachterlös. Bei Euterfisteln werden 10% des Steigpreises zzgl. Mehrwertsteuer vergütet. Erstattung irgendwelcher Kosten kann vom Käufer nicht beansprucht werden. Die Kosten für Tierarzt und Gutachter trägt der Käufer.

## **E. Sonderbestimmungen für die Zulassung von Bullen (Ziffer 10)**

- 10.1. Für die Auktionszulassung von Bullen müssen ihre Mütter eine mittlere Laktationsleistung (maximal 305 Melktage) von mindestens 300 kg Eiweiß erbracht haben, bzw. bei Jungkühen noch ohne Durchschnittsleistung in der 1. Laktation mindestens 275 kg Eiweiß. Zudem müssen die Mütter der Auktionsbullen im Exterieur mindestens folgende Gesamtnote erreichen: 83 Punkte, wenn die Mutter nur eine erste Laktation abgeschlossen hat oder 84 Punkte, wenn die Mutter zwei oder mehr Laktationen abgeschlossen hat.
- 10.2. Bei Jungbullen, die ein genomisches Zuchtwertergebnis von  $\geq 110$  gRZG erreichen, können die unter Ziffer 10.1 genannten Mindestbedingungen entfallen bzw. brauchen nicht erfüllt sein.
- 10.3. Bei den Bullen, die als Bullen mit Zertifikat für Decken und Befruchten angeboten werden (im Katalog durch ein „Z“ gekennzeichnet), wurde vor der Auktion eine Überprüfung auf die Deck- und Befruchtungsfähigkeit durchgeführt. Hierbei hat der Bulle folgende Kriterien erfüllt: (a) Aufsprung innerhalb von 15 Minuten, (b) Annahme der künstlichen Scheide und (c) befruchtungsfähiges Sperma. Für diese Bullen erhält der Käufer ein Zertifikat, in dem das Prüfungsergebnis schriftlich dokumentiert ist.
- 10.4. Für alle Bullen, die aus Embryotransfer (ET) stammen, sowie alle Bullen mit einem Steigpreis ab 1200 € erhält der Käufer zusätzlich ein DNA-Zertifikat zur Abstammungsüberprüfung des Bullen kostenfrei ausgehändigt bzw. nachgeliefert. Bei nicht aus ET stammenden Bullen, die zu einem Steigpreis unter 1200 € verkauft werden, hat der Käufer die Möglichkeit, vor Ort auf seine Kosten (z. Zt. 28,00 € zzgl. MwSt.) eine DNA-Karte für den erworbenen Deckbullen zu veranlassen. Dies muss bei der Abrechnung angegeben werden. Die OHG leitet dann Probenahme und Untersuchung in die Wege.

# Klassifizierungsergebnisse von Kühen

## Punkte-System seit Januar 1998

Beispiel: **03 / 86 - 84 - 80 - 85 / 84 83**

Laktation    Milchtyp    Körper    Fundament    Euter    1.1.89    1.4.08  
Gesamtpunkte

Kernpunkt des am 1. Januar 1998 eingeführten neuen Systems ist die Aufgliederung der bisherigen Typbewertung in die drei Merkmalskomplexe Milchtyp, Körper und Fundament. Hinzu kommt wie bisher die Euterbewertung. Für die Bewertung in jedem dieser Merkmalskomplexe steht eine neue Punkteskala von 65 bis 99 Punkten zur Verfügung. Die Gesamtpunktzahl wird wie folgt errechnet, wobei ab dem **1.4.2008** die Merkmalskomplexe neu gewichtet werden:

Auf einer Skala von 65 bis 99 Punkten gilt folgende Aufteilung der Klassen:

ab 90	Punkte =	exzellent
85 – 89	Punkte =	sehr gut
80 – 84	Punkte =	gut
75 – 79	Punkte =	befriedigend
70 – 74	Punkte =	ausreichend
65 – 69	Punkte =	mangelhaft

	ab 1.1.98	ab 1.4.08		ab 1.1.98	ab 1.4.08
Milchtyp	15%	<b>10%</b>	im Beispiel von 86 Punkten =	12,9	8,6
Körper	20%	<b>20%</b>	im Beispiel von 84 Punkten =	16,8	16,8
Fundament	25%	<b>30%</b>	im Beispiel von 80 Punkten =	20,0	24,0
Euter	40%	<b>40%</b>	im Beispiel von 85 Punkten =	34,0	34,0
			Gesamtpunkte	<b>83,7 = 84</b>	<b>83,4 = 83</b>

- Für Erstkalbskühe sind max. 88 Punkte, für Zweitkalbskühe max. 90 Punkte je Merkmalskomplex möglich.
- Ab der dritten Kalbung können 91 Punkte und mehr vergeben werden.
- Für eine Exzellentklassifizierung (90 Punkte und mehr) bei der Gesamtpunktzahl müssen in jedem Merkmalskomplex mindestens 80 Punkte erzielt werden.

## Leistungsangaben

Die Leistungsangaben beziehen sich auf die Mutter (M), die Vatermutter (VM) und die Muttermutter (MM).

Beispiel:            M    3/3 La.    8000    4,50    360    3,50    280  
                          HL3    10000    4,50    450    3,50    350

Hier hat die Mutter (M) des Verkaufstieres bei 3 Abkalbungen in 3 Laktationen (jeweils max. 305 Melktage) eine mittlere Laktationsleistung von 8000kg Milch mit 4,50% Fett und 360kg Fett sowie 3,50% Eiweiß und 280kg Eiweiß erbracht. Ihre höchste Laktationsleistung in der 3. Laktation (max. 305 Melktage) betrug 10000kg Milch mit 4,50% Fett und 450kg Fett sowie 3,50% Eiweiß und 350kg Eiweiß.

La10/03    =    1. Laktationsleistung (maximal 305 Melktage) - Kalbejahr / Kalbemonat  
HL 3        =    Höchste Laktationsleistung, erbracht in der 3. Laktation (maximal 305 Melktage)  
3/3 La.     =    3 Abkalbungen, Durchschnittsleistung von 3 Laktationen (maximal 305 Melktage)  
DT         =    Leistung in der 2. Laktation (305 Melktage) von in der DT-Station geprüften Kühen

## Zeichenerklärung

Ⓔ = prämiert auf einer EURO-Schau

Ⓕ = Siegerpreis auf DLG- oder Bundesschauen

● = prämiert auf DLG- oder Bundesschauen

Ⓖ = Siegerpreis auf Landes- oder Verbandsschauen

⊙ = prämiert auf Landes- oder Verbandsschauen

○ = 1. Preis auf Lokal-, Kreis- oder Bezirksschauen

**ZW** = Zuchtwertschätzung bei Bullen und Kühen

**DT** = Kuh hat in der 2. Laktation erfolgreich die Prüfung in der Donor-Teststation der OHG absolviert („DT“ steht hinter der Herdbuch-Nummer)

**FT** = Kuh wurde während der 1. Laktation im Färsentestprogramm für 100 Tage in der Donor-Teststation der OHG erfolgreich geprüft („FT“ steht hinter dem Namen)

**DPC/DP** = DUMPS-Träger

**DPF/TD** = DUMPS-frei untersucht

**BLC/BL** = BLAD-Träger

**BLF/TL** = BLAD-frei untersucht

**CVC/CV** = CVM-Träger

**CVF/TV** = CVM-frei untersucht

**BYC/BY** = Brachyspina-Träger

**BYF/TY** = kein Brachyspina-Träger

**CDC** = Cholesterin Defizit-Träger

**CDF** = Cholesterin Defizit-frei

**P#** = phänotypisch hornlos

**Pp/PP** = genetisch hornlos (heterozygot/homozygot)

**RDC/RF** = Rotfaktor-Träger

**\*** = hornlos untersucht (Gentest)

**VRC** = Variant Red Carrier: 50% der Nachkommen rotbunt

**RU** = Umfärber

**AA, AB o. BB** = jeweilige Variante von Kappa-Casein

**A11, A12 o. A22** = jeweilige Variante von Beta-Casein

// = Zwilling

**ET** = Tier aus Embryotransfer („ET“ steht hinter der Herdbuch-Nummer)

**ETC** = Nachkomme in 1., 2. oder 3. Generation von einem Klontier (ETN)

**R** = Ausgemendeltes rotbuntes Tier („R“ steht vor der Herdbuch-Nummer)

**B** = Herdbuchabteilung B („B“ steht hinter dem Namen vor der Herdbuch-Nummer)

**2,6** = Melkbarkeit (in kg/Minute); Angabe steht hinter dem Namen

**PI-RZG** = Für Bullen wird ein Pedigree-Zuchtwert als Mittelwert aus dem RZG (Relativzuchtwert Gesamt) von Vater und Mutter berechnet oder alternativ

**gRZG** = genomischer Zuchtwert des Bullen anhand von SNP-Typisierung

## Bullen mit genomischem Zuchtwert

KNr	Vater	Mutter	Muttersvater	RZG	M-kg	F-%	F-Kg	E-%	E-Kg	RZM	RZE	RZS	RZN	RZR	KVd/RZD	
1	Sono P RDC	History	Copyright	147	1080	0,00	43	0,13	52	135	128	114	118	102	++	Ø
2	Fellani	Rita	VH Crown	145	1106	0,26	73	0,07	46	140	111	127	116	110	Ø	-
4	Concept	Be Cool	Calvin	143	465	0,38	60	0,05	22	125	122	119	125	103	+	+
7	Forenan	Gwenstefan	Simon P	139	1278	0,12	64	0,02	46	137	112	103	114	100	+	Ø
10	Concept	Melitta	Merryguy	147	918	0,13	51	-0,01	31	127	121	120	123	112	++	Ø
12	Sunrise	Cornelia	Royce	140	1126	0,02	47	-0,08	29	125	123	117	118	102	+	-
13	Sunrise	Maggie	Marsden P	132	1094	0,00	43	0,02	40	130	106	119	113	102	Ø	Ø
18	Castelli	Sharia	Best Benz	140	682	0,35	65	0,06	31	130	114	104	116	112	+	+
19	Six Red PP	Maxi	Gywer RDC	148	1855	0,01	77	0,00	64	149	128	113	110	96	++	+
20	Castelli	Shauna	Rafinha	144	1104	0,43	93	0,10	49	146	115	108	109	100	Ø	Ø
22	Samuel P	Monique	Hagar	141	82	0,46	51	0,26	30	127	114	113	127	106	Ø	+
24	Sunrise	Herrine	Copyright	139	1702	-0,17	47	-0,14	42	131	123	106	111	105	+	Ø
25	Sunrise	Herrine	Copyright	149	1017	0,21	64	0,09	45	137	116	118	122	110	+	Ø

Die Klasseneinteilung bei Kalbeverlauf (KVd) ist: ++ (>111), + (104-110), Ø (97-103), -- (90-96), --- (<89)

Die Klasseneinteilung für Melkbarkeit (RZD) ist: ++ (>114), + (105-113), Ø (96-104), - (87-95), --- (<86)

Das Imputing-Ergebnis für Cholesterin-Defizit (CD) ist negativ (CDN) bzw. positiv (vermutlich CD-Träger) bei CDP

# Bullen

(Z = Zertifikat für Decken und Befruchten)

- 1** WW Selino 03.63684489 ET AB A13 geb.: 06.08.2022  
Sono P RDC Pp\* AB Solitair P Pp\* BB A12 R917617 ZW gRZG 147  
833480 ZW Kronjuvel AA A23 60718037  
01/86-86-86-85/86 M 1/200Tg 9286 3,66 340 3,22 299  
History BB A12 Copyright pp\* AB 509238 ZW  
55439929 RR Hypnoti AB A22 61195333 VM 2/2LA 11196 3,48 390 3,30 369  
01/84-84-85-85/85  
von Benz  
Bes.: Weber & Weber GbR, Wimmer **GVO-frei**
- 2** RR Farino 03.63802200 ET BB A22 geb.: 07.08.2022  
Fellani BB A22 Freemax 811622 ZW gRZG 145  
811657 ZW WEH Isabel BB A22 61214313  
01/86-85-85-84/85  
RR Rita AB A22 VH Crown AB\* A22 509171 ZW  
63062789 RR Rita AB A22 61195252 VM LA20/10 11574 3,59 416 3,63 420  
02/89-89-87-88/88 MM 2/2LA 13514 5,44 735 3,83 518  
von Hartley  
Bes.: Reinermann, U., Rüsfort **GVO-frei**
- 3** Maquito 05.42394427 P# geb.: 18.08.2022  
Mirand PP PP\* Zipit-P Pp\* A22 170883 ZW PIRZG 109  
509276 ZW Miranda Pp\* RDC 11715031  
(3)EX 93 M 8/7LA 11586 4,26 493 3,88 450  
Fidele Boss AB\* A12 262400 ZW HL 6 12651 4,26 539 3,92 496  
38294183 Fina 37141098 VM 3/3LA 12606 4,05 510 3,17 400  
07/86-86-87-86/86 MM 1/verk.  
von Goldino  
Bes.: Schulte GbR, R., Wechte **GVO-frei**
- 4** Carlos 03.64416430 ET AB A22 geb.: 21.08.2022  
Concept AB A22 VH Crown AB\* A22 509171 ZW gRZG 143  
833484 ZW Wien BB A22 23055698  
01/86-86-86-86/86 M 1/100Tg 4662 4,50 210 3,13 146  
FWS Be Co0 BBA22 Calvin BB A22 265895 ZW  
62924574 Bahama A22 61554105 VM 2/2LA 11730 3,91 459 3,79 445  
01/81-82-77-83/81 03/88-91-87-91/90 MM 3/2LA 10376 3,79 393 3,47 360  
von Benz  
Bes.: Greskamp, J., Grafeld
- 5** KNS Maroon 03.64342532 geb.: 22.08.2022  
Maker Saloon 506861 ZW PIRZG 100  
509218 ZW Barbi 28860421  
(1)VG 85 M 3/3LA 11123 4,46 496 3,18 354  
KNS Con Ai Emilio 508212 ZW HL 3 11990 4,63 555 3,20 384  
61080057 Coronas Ba AA A12 58665675  
03/91-88-86-88/88 02/88-87-86-87/87 MM 2/2LA 10056 4,47 450 3,39 341  
von Bankroll  
Bes.: Wißmann, F., Suttorf **GVO-frei** Zü.: Nikolai Niermann

- 6** GNH Salbei 05.42082584 ET geb.: 22.08.2022  
 Sidekick A22 Abbott CDC A22 507965 ZW PIRZG 112  
 508579 ZW Summer 11120480  
 (5)EX 95 M 5/5LA 13302 3,87 515 3,49 464  
 ○ GNH Pia Lineman 507367 ZW HL 4 16099 4,06 654 3,56 573  
 38745674 Petula AA 55906019 VM 3/2LA 12529 4,55 570 3,30 414  
 04/89-89-87-89/88 05/90-91-85-85/87 MM 7/6LA 14177 4,38 621 3,37 478  
 von Supersire  
 Bes.: Wißmann, F., Suttorf GVO-frei Zü.: Milchhof Kilver GmbH & Co. KG
- 7** KNS Falko 03.64342536 ET Pp AB A22 geb.: 23.08.2022  
 Foreman AA A12 Freemax 811622 ZW gRZG 139  
 823268 ZW SHA Grumet AB A22 04972967  
 02/89-89-86-85/87 M 1/100Tg 3540 3,93 139 2,77 237  
 KNS Gwenst PP BB Simon P Pp\* AB A22 685585 ZW  
 61986022 KNS Glaspe PP BB 59771098 VM 2/2LA 12473 4,04 504 3,46 432  
 01/84-85-82-82/83 02/84-86-85-81/84 MM 2/2LA 10801 4,10 443 3,55 383  
 von Mission P  
 Bes.: Wißmann, F., Suttorf GVO-frei Zü.: Nikolai Niemann
- 8** Franko 05.42300335 geb.: 23.08.2022  
 Foreman AA A12 Freemax 811622 ZW PIRZG 136  
 823268 ZW SHA Grumet AB A22 04972967  
 02/89-89-86-85/87 M 3/2LA 14072 3,85 542 3,58 504  
 Anne BB A12 Milord AB A22 264353 ZW HL 2 15753 3,71 584 3,61 568  
 39811338 Annabell AB 38791874 VM 2/2LA 12473 4,04 504 3,46 432  
 02/89-87-87-89/88 03/90-90-90-91/90 MM 5/4LA 13442 3,82 514 3,52 473  
 von Deyja  
 Bes.: Bunge Agrar, Niedermehnen GVO-frei
- 9** Sergeant 05.42300340 geb.: 04.09.2022  
 Sunny P Pp\* AB Simon P Pp\* AB A22 685585 ZW PIRZG 131  
 266660 ZW ○ City AA A22 60409233  
 02/85-86-84-87/86 M 2/2LA 11867 3,89 462 3,56 423  
 Marlen Pp BB A12 Adlon P Pp\* AB A22 265390 ZW HL 2 13195 3,91 516 3,51 463  
 40379780 Brune 39811357 VM 4/3LA 12173 4,33 527 3,39 413  
 02/83-87-84-84/85 02/87-88-86-86/87 MM 3/3LA 13294 3,51 467 3,42 454  
 von Milton  
 Bes.: Bunge Agrar, Niedermehnen GVO-frei
- 10** Cornet 03.64151932 ET AA A12 geb.: 11.09.2022  
 Concept AB A22 VH Crown AB\* A22 509171 ZW gRZG 147  
 833484 ZW Wien BB A22 23055698  
 01/86-86-86-86/86 M 1/200Tg 8583 3,88 333 3,43 294  
 Melitta AB A12 Merryguy 509061 ZW  
 62099053 Melodie BB A22 61127929 VM 2/2LA 11730 3,91 459 3,79 445  
 01/83-86-84-82/84 02/85-87-86-87/87 MM 3/2LA 13045 3,50 457 3,81 497  
 von Benz  
 Bes.: Holtgrewe, M., Allendorf GVO-frei
- 11** RR Almoso 03.64912231 RDC geb.: 11.09.2022  
 Augustus P Pp\* BB Solitair P Pp\* BB A12 R917617 ZW PIRZG 137  
 R298581 ZW Aiko1557 RDC ABA12 27839874  
 M 2/2LA 13514 5,44 735 3,83 518  
 RR Rita AB A22 Hartley 508439 ZW HL 2 14430 5,57 804 3,87 558  
 61195252 RR Rita 59 AA 58633595  
 02/89-89-87-88/88 02/88-87-86-87/87 MM 2/2LA 13987 5,21 729 3,88 543  
 von Silver  
 Bes.: Reinermann, U., Rüsfort GVO-frei



**12** FWS Simbo 03.64870657 BE A12 geb.: 12.09.2022  
 Sunrise BB A22 Superfly AB\* A22 509385 ZW gRZG 140  
 266666 ZW Rockin Rio BB A22 61161864  
 01/84-86-85-83/84 M 3/2LA 10383 3,84 399 3,52 366  
 FWS Cornel BE A12 Royce AE A12 265101 ZW HL 2 11425 3,71 424 3,56 407  
 62126237 FWS Batira AB A22 60001097 VM 3/2LA 11124 3,68 409 3,25 362  
 01/85-86-85-84/85 01/84-84-84-83/84 MM 1/200Tg 7320 3,92 287 3,37 247  
 von Barclay  
 Bes.: Wißmann, F., Suttorf GVO-frei

**13** FWS Santor 03.64870658 BB A22 geb.: 12.09.2022  
 Sunrise BB A22 Superfly AB\* A22 509385 ZW gRZG 132  
 266666 ZW Rockin Rio BB A22 61161864  
 01/84-86-85-83/84 M 2/2LA 10611 3,86 410 3,54 376  
 Maggie RDC Marsden P Pp\* BB R924753 ZW HL 2 10705 3,83 410 3,54 379  
 61308338 Maja RDC 60438987 VM 3/2LA 11124 3,68 409 3,25 362  
 01/84-82-84-84/84 01/83-84-84-84/84 MM 4/3LA 11739 4,34 510 3,63 426  
 von Dekan-Red  
 Bes.: Wißmann, F., Suttorf GVO-frei

**14** Selito 05.42394437 geb.: 12.09.2022  
 Sunny P Pp\* AB Simon P Pp\* AB A22 685585 ZW PIRZG 121  
 266660 ZW City AA A22 60409233  
 02/85-86-84-87/86 M 3/3LA 9632 3,74 360 3,24 312  
 Lena Sharpe AB\* 508259 ZW HL 1 10182 3,82 389 3,23 329  
 40531253 Laube 37354962 VM 4/3LA 12173 4,33 527 3,39 413  
 02/85-83-83-84/84 06/88-89-87-88/88 MM 7/7LA 12020 3,75 451 3,31 398  
 von Goldday  
 Bes.: Schulte GbR, R., Wechte GVO-frei

**15** WKM Solive 03.64207338 geb.: 14.09.2022  
 Sunrise BB A22 Superfly AB\* A22 509385 ZW PIRZG 137  
 266666 ZW Rockin Rio BB A22 61161864  
 01/84-86-85-83/84 M 5/5LA 11196 4,32 484 3,94 441  
 WKM Cherry AA Bestboss AA\* A22 833021 ZW HL 3 12994 4,19 545 3,89 505  
 59234773 Candy AB 25804777 VM 3/2LA 11124 3,68 409 3,25 362  
 04/84-88-86-86/86 04/90-90-90-89/90 MM 5/4LA 14117 4,21 595 3,63 512  
 von Balisto  
 Bes.: Kolckhorst-Kahle, Haltern GVO-frei Zü.: Westrup-Koch Milch GbR

**16** PDH Amigos 03.64035525 RDC geb.: 16.09.2022  
 Augustus P Pp\* BB Solitair P Pp\* BB A12 R917617 ZW PIRZG 126  
 R298581 ZW Aiko1557 RDC ABA12 27839874  
 M 2/2LA 9695 4,03 391 3,68 357  
 PDH Adia Adlon P Pp\* AB A22 265390 ZW HL 2 9805 4,02 394 3,66 359  
 62008708 PDH Alena 58171137  
 02/86-87-84-86/86 03/85-86-83-85/85 MM 5/4LA 10714 3,78 405 3,67 393  
 von Boss  
 Bes.: Kolckhorst-Kahle, Haltern GVO-frei Zü.: Ansgar Kendeler

**17** RR Alkanto 03.64912237 P# RDC geb.: 16.09.2022  
 Augustus P Pp\* BB Solitair P Pp\* BB A12 R917617 ZW PIRZG 119  
 R298581 ZW Aiko1557 RDC ABA12 27839874  
 M 5/5LA 12422 3,86 480 3,30 410  
 RR Bianca BB A22 Anton 507148 ZW HL 3 14895 3,95 589 3,35 499  
 58633572 RR Bridget 53157488  
 03/88-89-87-87/88 03/87-89-84-90/88 MM 7/6LA 12287 4,42 543 3,55 436  
 von Planet  
 Bes.: Reinermann, U., Rüsfort GVO-frei

**18** Camero 05.42457456 ET AB A22 geb.: 16.09.2022  
 Castelli BE A12 Calvin BB A22 265895 ZW gRZG 140  
 833487 ZW RUH MAR La BE A12 61395579  
 02/87-88-87-83/86  
 Sharia AB A22 Best Benz AA A22 619200 ZW  
 41304972 Shero BB A12 40421557 VM LA21/12 11277 4,00 451 3,57 403  
 03/89-88-87-86/87 MM 3/2LA 11615 5,21 605 3,86 448  
 von Supreme  
 Bes.: Bunge Agrar, Niedermehnen GVO-frei Zü.: Niemeyer & Meier GbR

**19** Sivor R03.64151931 ET Pp BB A12 geb.: 19.09.2022  
 Six Red PP PP\* BB Solitaire P Pp\* BB A12 R917617 ZW gRZG 148  
 R833437 ZW MHD Sina Pp BB A12 05544930  
 02/88-87-87-88/88 M 2/2LA 15178 3,17 481 3,45 524  
 Maxi AB A11 Gywer RDC AA A12 833283 ZW HL 2 15747 2,97 467 3,49 550  
 62099005 Menica BB A11 60026062 VM 3/2LA 13932 4,22 588 3,34 465  
 02/88-86-86-87/87 03/87-88-87-87/87 MM 4/3LA 14647 3,36 492 3,20 469  
 von Salvatore  
 Bes.: Holtgrewe, M., Allendorf GVO-frei

**20** Camino 05.42300342 ET BE A12 geb.: 21.09.2022  
 Castelli BE A12 Calvin BB A22 265895 ZW gRZG 144  
 833487 ZW RUH MAR La BE A12 61395579  
 02/87-88-87-83/86 M 1/100Tg 3472 4,90 170 3,37 117  
 Shauna BB A22 Rafinha AB A22 833374 ZW  
 41057691 Shero BB A12 40421557 VM LA21/12 11277 4,00 451 3,57 403  
 01/80-84-86-86/85 03/89-88-87-86/87 MM 3/2LA 11615 5,21 605 3,86 448  
 von Supreme  
 Bes.: Bunge Agrar, Niedermehnen GVO-frei

**21** WFL Ribolo 03.64755296 geb.: 27.09.2022  
 Rubicon A12 Mogul pp\* A12 506694 ZW PI-RZG 131  
 507585 ZW Ruby 69998487  
 (4)EX 90 M 4/4LA 12878 3,77 485 3,36 433  
 WFL Lio Milton BB\* 264121 ZW HL 2 13878 3,83 531 3,34 463  
 59908269 WFL Libell 57228801 VM 3/3LA 14421 3,26 470 3,27 471  
 02/86-85-85-86/86 06/89-90-89-88/89 MM 8/7LA 12842 3,83 492 3,37 433  
 von Select  
 Bes.: Linkmeyer GbR, Haltern GVO-frei

**22** RR Santro 03.64912236 ET Pp BB A22 geb.: 28.09.2022  
 Samuel P Pp\* RDC Solitaire P Pp\* BB A12 R917617 ZW gRZG 141  
 266353 ZW KNS Misseem Pp AB 59771149  
 01/85-85-82-84/84 M LA 305 11883 4,64 551 3,74 445  
 RR Monique BE A22 Hagar pp\* AB\* 508763 ZW  
 61195480 Royal AE A22 60001143 VM LA20/10 9170 4,59 421 3,77 346  
 01/83-85-84-85/85 MM 3/3LA 14224 3,66 520 3,59 511  
 von Kerrigan  
 Bes.: Reiner mann, U., Rüsfort GVO-frei

**23** Saliko 03.64914590 RDC geb.: 28.09.2022  
 Sandro P Pp\* AB Solito Red AB\* A12 R833299 ZW PI-RZG 113  
 R586251 ZW HaH Vola P Pp AB A13 23205599  
 01/86-85-85-85/85 M 3/3LA 11370 4,04 459 3,34 380  
 Dessy Jordy CVC R889496 ZW HL 3 13097 3,99 522 3,21 421  
 40172298 Dawn RDC 55438206 VM 2/1LA 10173 4,30 437 3,77 384  
 01/85-86-84-84/85 01/86-85-83-85/85 MM 2/1LA 10556 3,02 319 3,05 322  
 von Braxton  
 Bes.: Schmidt, H., Kettenkamp

**24** GNH Salko 05.42395033 ET AB A22 geb.: 29.09.2022  
 Sunrise BB A22 Superfly AB\* A22 509385 ZW gRZG 139  
 266666 ZW Rockin Rio BB A22 61161864  
 01/84-86-85-83/84 M LA 305 12282 3,33 409 3,60 442  
 JBW Hermin AAA12 Copyright pp\* AB 509238 ZW  
 62618216 RR Hypnoti AB A22 61195333 VM 3/2LA 11124 3,68 409 3,25 362  
 01/85-83-83-84/84 MM 1/verk.  
 von Benz  
 Bes.: Bösemeyer, J., Westerhausen GVO-frei

**25** Silver 05.42457460 ET AB A12 geb.: 02.10.2022  
 Sunrise BB A22 Superfly AB\* A22 509385 ZW gRZG 149  
 266666 ZW Rockin Rio BB A22 61161864  
 01/84-86-85-83/84 M LA 305 12282 3,33 409 3,60 442  
 JBW Hermin AAA12 Copyright pp\* AB 509238 ZW  
 62618216 RR Hypnoti AB A22 61195333 VM 3/2LA 11124 3,68 409 3,25 362  
 01/85-83-83-84/84 MM 1/verk.  
 von Benz  
 Bes.: Bösemeyer, J., Westerhausen GVO-frei

**26** TNP Galant 03.64841867 geb.: 04.10.2022  
 Genius AB A12 Gywer RDC AA A12 833283 ZW PIRZG 135  
 266275 ZW Meghan AB A22 60175082  
 04/86-89-91-88/89 M 4/3LA 13029 3,77 491 3,48 453  
 Cardiff AB A12 Kerrigan 508018 ZW HL 2 14652 3,74 548 3,50 513  
 59505396 Coraline AB\* A11 43220628 VM 4/3LA 13709 3,65 501 3,16 433  
 03/87-86-87-89/88 (1)GP 84 MM 3/3LA 14686 4,07 597 3,27 480  
 von Silver  
 Bes.: Nölker, T., Pye GVO-frei

**27** Sanjo 05.42300345 geb.: 07.10.2022  
 Sunrise BB A22 Superfly AB\* A22 509385 ZW PIRZG 138  
 266666 ZW Rockin Rio BB A22 61161864  
 01/84-86-85-83/84 M 3/2LA 13324 3,68 490 3,50 467  
 Jojo Milton BB\* 264121 ZW HL 2 14708 3,61 531 3,52 518  
 40421624 Joya BB 38544771 VM 3/2LA 11124 3,68 409 3,25 362  
 03/88-88-86-87/87 03/89-89-89-89/89 MM 4/3LA 10477 4,39 460 3,72 390  
 von Alpine  
 Bes.: Bunge Agrar, Niedermehnen GVO-frei

**28** RR Ginther 03.64912243 ET BB A22 geb.: 10.10.2022  
 Genius AB A12 Gywer RDC AA A12 833283 ZW PIRZG 140  
 266275 ZW Meghan AB A22 60175082  
 04/86-89-91-88/89 M 2/2LA 13514 5,44 735 3,83 518  
 RR Rita AB A22 Hartley 508439 ZW HL 2 14430 5,57 804 3,87 558  
 61195252 RR Rita 59 AA 58633595 VM 4/3LA 13709 3,65 501 3,16 433  
 02/89-89-87-88/88 02/88-87-86-87/87 MM 2/2LA 13987 5,21 729 3,88 543  
 von Silver  
 Bes.: Reinermann, U., Rüsfort GVO-frei

**Steigern Sie die Melkeffizienz, Eutergesundheit  
und Melkgeschwindigkeit durch unsere neuen  
AMS Zitzengummis**

## NEUE ROBOTER ZITZENGUMMIS

*Wählen Sie Ihre Option*

### Dreieckige Version

**AMS TLC-01 &  
AMS TLC-01 Air**

Dreieckige  
Zitzengummis  
verbessern den  
Melkkomfort  
durch eine sanfte  
3-seitige  
Massage der  
Zitze.



### Runde Version

**AMS RLC-01 &  
AMS RLC-01 Air**

Zur Erhöhung der  
Melkgeschwindigkeit,  
wählen Sie das  
Modell RLC-01.



### Positive Eigenschaften der Kopfbelüftung:

- ◆ Reduziertes Kopfvakuum führt zu weniger Schwellungen
- ◆ Kein Respray zur Vermeidung bakterieller Infektionen des Euters
- ◆ Weniger Lärm beim Melken, was eine ruhigere Umgebung für die Kühe bietet



**Tobias Langkamp**  
Telefon: 05422 987-242  
E-Mail: [tlangkamp@ohg-genetic.de](mailto:tlangkamp@ohg-genetic.de)

**Jens Kolckhorst Kahle**  
Mobil: 0172 5295973  
E-Mail: [jkolckhorst-kahle@ohg-genetic.de](mailto:jkolckhorst-kahle@ohg-genetic.de)



**Robot**  
Performance Service

 **milkrite | InterPuls**  
*Improving every farm we touch*



[www.milkrite-interpuls.de](http://www.milkrite-interpuls.de)

# Kühe

**29** NN BlackRo 03.62914633 ET 01/85-84-85-83/84 geb.: 22.07.2020, gek.: **19.08.2023**

King Doc pp* BB	Kingboy pp*	507371	ZW	EL	LA 305	8732	4,42	386	3,21	280
508604	ZW	Daddy	12506777							
	(2)VG 88			M	4/4LA	10245	4,97	509	3,63	372
Mars Bliss AE	Atwood A12	889057	ZW		HL 3	12439	4,98	619	3,40	423
07842077	Bailey	61976649		VM	2/2LA	14805	3,22	476	3,33	493
03/91-93-90-91/91	(1)VG 87			MM	LA 305	14065	4,41	620	3,42	481

Bes.: Rückin, W., Schwagstorf **GVO-frei** Zü.: Frank Nesslage

# Osnabrücker Herdbuch eG

Ochsenweg 40-42 49324 Melle

Telefon (0 54 22) 987-0 • Telefax (0 54 22) 987-100



## Intra Hoof-fit

Most Awarded  
Claw Product

### Die ideale Klauenpflege



#### Intra Fußbad

- Drei separate Teile, einfach zusammensetzen
- Weniger Verschmutzung (Dünger) im Bad, deshalb längere Verwendung der Fußbad-Lösung
- Auffüllen, Leeren und Reinigen ist ganz einfach
- Weniger umweltschädlich
- Sparsamer im Verbrauch

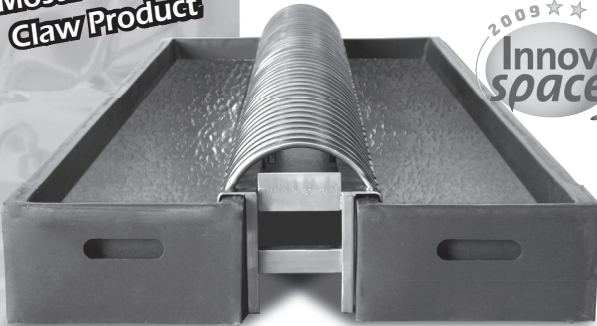

Gel

Liquid

Bath



- Unterstützt der Viehhalter die Klauen in Topzustand zu behalten
- Hochwirksam
- Starke Haftung
- Benutzerfreundlich
- Mit dem hautpflegende Aloe Vera



## AGRI SERVICE JEUKEN



**Büro Deutschland:** Hammscher Weg 65 · 47533 Kleve (D)  
Telefon: +49 2821 9786833 · Telefax: +49 2821 9786835

**Büro Niederlande:** Heerbaan 114 · 6566 ET Millingen a/d Rijn (NL)  
Telefon: +31 481 433661 · Telefax: +31 481 432075 · Mobil: +31 (0)6 53195804

info@agriservicejeuken.nl · www.agriservicejeuken.nl

# Rinder

**30** FWS Daria 03.62924496 geb.: 20.05.2020, gek.: 05.09.2023

Bes.: Wißmann, F., Suttorf

GVO-frei

**31** // Lara 03.63012785 P# geb.: 18.08.2020, gek.: 29.08.2023

Lupo PP PP* RDC 265690	ZW	Lucky-PP PP OH Dacomy Pp AB	R298364 59210660	ZW							
Lissy 59230882		Design AA* A22 Liane RDC	263080 54892197	ZW	M	4/3LA HL 3	9460 11592	4,63 4,58	438 531	3,54 3,47	335 402
01/83-82-78-82/81					VM	3/2LA	10575	4,34	459	3,51	371
Bes.: Wißmann, F., Suttorf					MM	3/2LA	9699	4,41	428	3,37	327

GVO-frei Zü.: Winter Agrar GbR

**32** // GoB Pia 05.41519214 01/82-86-84-84/84 geb.: 28.09.2020, gek.: 01.08.2023

Hotline 508241	ZW	Altahotrod Hostice	507721 42784970	ZW							
GoB Pearl 39785413		Elite AB GoB Petra	264596 38481767	ZW	M	4/3LA HL 3	11788 13872	3,50 3,35	412 465	3,47 3,42	409 475
01/84-83-84-83/83					MM	1/verk.					

Bes.: Reinermann, U., Rüsfort

GVO-frei Zü.: Goldstein GbR

**33** Samira 03.63045876 P# geb.: 05.10.2020, gek.: 30.08.2023

Stick PP PP* AB 265700	ZW	Starr-P Pp* Sens 23482 Pp	509729 33063675	ZW							
Sina Pp 59191958		(1)GP 83 BG Nick PP PP* AB Sonne	507927 57390206	ZW	M	4/3LA HL 3	8429 9314	4,88 4,72	411 440	3,54 3,54	298 330
03/85-86-83-86/85		01/81-77-84-84/82			VM	LA00/00	12794	4,01	513	3,26	417
Bes.: Langelage GbR, J., Rothertshausen					MM	3/3LA	8418	4,70	396	3,48	293

**34** Lorelei 05.41507356 geb.: 05.10.2020, gek.: 11.09.2023

Alix AB A12 157715	ZW	Unix A11 Dixie	507794 90122182	ZW							
Lale 40187040		(3)EX 93 Atwood A12 London	889057 38468149	ZW	M	1/verk.					
		03/85-86-83-86/85			VM	3/3LA	14166	3,88	549	3,53	500
Bes.: Knapp, U., Wechte					MM	4/3LA	8548	4,18	357	3,35	286

GVO-frei

**35** Mirinda 05.41591551 geb.: 26.10.2020, gek.: 30.08.2023

Evergreen pp# 889528	ZW	Big Spell Clara	500115 43559736	ZW							
Mia 39944958		(0)EX 90 Denethor Milli	506262 37197620	ZW	M	3/3LA HL 3	10374 11532	3,82 3,74	396 431	3,34 3,33	346 384
01/85-85-80-84/83		01/82-84-81-83/83			VM	6/6LA	14053	3,55	499	3,47	488
Bes.: Niemeyer-Meier GbR, Harlinghausen					MM	5/5LA	10613	3,78	401	3,46	367

GVO-frei Zü.: Jan-Hendrik Bruil

**36** FWS Diana 03.62924627 BE A12 geb.: 27.11.2020, gek.: 02.09.2023  
 Calvin BB A22 Casino A22 156583 ZW  
 265895 ZW Madison BB A2B 60175037  
 03/91-90-88-85/88 M 3/1LA 6501 4,75 309 4,05 263  
 FWS Dreize Jaguar AB A12 508499 ZW  
 61554113 FWS Ascuio BE 58998660 VM 3/2LA 13009 4,30 559 3,79 493  
 02/85-86-83-86/85 MM 4/3LA 10697 3,74 400 3,45 369  
 Bes.: Wißmann, F., Suttorf GVO-frei

**37** Milla 03.62832479 geb.: 06.12.2020, gek.: 25.08.2023  
 Freemax Imax A12 508332 ZW  
 811622 ZW Freespirit 12527395  
 (1)VG 85 M 1/verk.  
 Marina AB A22 Padawan A22 508626 ZW  
 61837206 NH Maskara BB 70050385  
 04/87-91-85-87/87 MM 4/3LA 10665 4,70 501 3,84 410  
 Bes.: Schmidt, H., Kettenkamp

**38** Rita 03.62700988 Pp AA A22 geb.: 11.12.2020 bel.: 27.12.2022 v. Genius AB A12 266275 ZW  
 Lupo PP PP\* RDC Lucky-PP PP R298364 ZW  
 265690 ZW OH Dacomy Pp AB 59210660  
 02/85-87-85-85/85 M 2/2LA 8564 4,52 387 3,77 323  
 Rieke AA A22 Gymnast 508247 ZW HL 2 8121 5,10 414 4,31 350  
 61571863 Ria AA 57181150 VM 3/2LA 10575 4,34 459 3,51 371  
 01/84-85-81-84/83 03/85-84-84-88/86 MM 5/5LA 11441 4,44 508 3,37 385  
 Bes.: Hocke, H., Himbergen GVO-frei

**39** Serena 05.41265745 geb.: 28.12.2020, gek.: 13.09.2023  
 Igedo AA A22 Icone 507401 ZW  
 811573 ZW Myself 34803879  
 (1)VG 87 M 2/1LA 9577 3,51 336 3,67 351  
 Stina BB A22 Basalt AB A22 264666 ZW  
 40290804 Stella AB A22 39794480 VM 6/6LA 16975 3,59 609 3,25 551  
 01/83-82-73-85/81 MM 4/3LA 13429 3,27 439 3,34 449  
 Bes.: Garner, H., Dissen GVO-frei Zü.: Ingo Hassheider

**40** RR Caja 03.63062851 geb.: 31.12.2020, gek.: 10.08.2023  
 Gywer RDC AA A12 Gymnast 508247 ZW  
 833283 ZW Alicia MR AB 57733113  
 04/88-93-91-87/90 M 4/3LA 12258 4,75 582 3,62 444  
 Carola P Hologram P Pp AE 889375 ZW HL 2 13644 4,51 615 3,53 482  
 60293931 Corette 54655049 VM 5/5LA 11208 3,93 441 3,30 370  
 01/82-83-84-85/84 05/92-92-88-89/90 MM 7/6LA 9158 4,61 422 3,71 340  
 Bes.: Reineremann, U., Rüsfort GVO-frei

**41** Bonny 03.62894618 geb.: 01.01.2021, gek.: 19.08.2023  
 Bobby AB A12 Bonus AE A12 264838 ZW  
 265830 ZW No Way AB A12 59234846  
 05/80-83-84-84/83 M 4/3LA 11947 3,88 464 3,31 396  
 Briska Basta AB A22 263760 ZW HL 3 13551 3,68 498 3,24 439  
 60340424 Birte 58363801 VM 5/4LA 10631 4,01 426 3,53 375  
 02/85-87-83-86/85 MM 1/verk.  
 Bes.: Lübbert, W., Schleddehausen GVO-frei

**42** MUH Annika 03.62941228 geb.: 04.01.2021, gek.: 20.08.2023  
 Obelix Kerrigan 508018 ZW  
 509235 ZW RR Barbie AB 57545440  
 02/88-87-86-87/87 M 1/verk.  
 MUH Aliona AA A22 Benz pp\* AB\* A22 508537 ZW  
 61770806 MUH Annabe AA 57081220 VM 2/2LA 14070 3,72 523 3,62 510  
 03/88-86-83-86/85 MM 3/2LA 10782 3,96 427 3,26 352  
 Bes.: Marquard, U., Icker GVO-frei



**43** Kimba 03.63554174 geb.: 13.01.2021, **gek.: 13.08.2023**  
 Yearwood Yoda BB A12 508637 ZW  
 768901 ZW Band 7234 pp\* 39672230  
 (1)VG 86 M 4/3LA 11354 3,97 451 3,25 369  
 Kaja Altai AB A22 264111 ZW HL 3 12127 3,89 472 3,08 373  
 60665951 Karen 57546164 VM LA00/00 7904 4,14 327 3,74 296  
 01/84-85-83-84/84 MM 1/verk.  
 Bes.: Grothaus, S., Dratum **GVO-frei**

**44** FWS Kiki 03.62924668 geb.: 15.01.2021, **gek.: 23.08.2023**  
 Alligator A12 Kingboy pp\* 507371 ZW  
 508011 ZW Agree 11696367  
 (2)VG 86 M 5/4LA 8604 4,15 357 3,59 309  
 Kessi Pp RDC Krespo PP PP\* R924728 ZW HL 4 10778 4,11 443 3,42 369  
 39515191 Inga 79607236 VM 2/2LA 12972 4,56 592 3,25 422  
 01/80-82-83-84/83 06/89-84-87-85/86 MM 10/9LA 8634 4,31 372 3,35 289  
 Bes.: Wißmann, F., Suttorf **GVO-frei**

**45** Hanni 03.63301539 BB A12 geb.: 22.01.2021, **gek.: 14.09.2023**  
 Suprem BB\* A22 Superhero pp\* 507919 ZW  
 265155 ZW Ladylike AB 58095017  
 02/86-88-87-83/86 M 4/4LA 12478 3,84 479 3,54 442  
 Hinze Boss AB\* A12 262400 ZW HL 4 16013 3,77 603 3,51 562  
 58943963 Hummel 56293251 VM 3/2LA 12140 3,86 468 3,54 430  
 02/85-85-85-83/84 02/86-84-84-86/85 MM 3/3LA 10253 4,00 410 3,39 348  
 Bes.: Klowersa, S., Kl. Bokern

**46** KNS Nina 03.63334355 ET BB A22 geb.: 27.01.2021, **gek.: 18.09.2023**  
 Calvin BB A22 Casino A22 156583 ZW  
 265895 ZW Madison BB A2B 60175037  
 03/91-90-88-85/88 M 3/2LA 13170 4,19 552 3,87 510  
 WKM Norway BB Padawan A22 508626 ZW HL 2 13934 4,29 598 3,97 553  
 61345657 Nobody AB A22 59235035 VM 3/2LA 13009 4,30 559 3,79 493  
 02/86-86-85-86/86 MM LA19/02 8157 4,56 372 3,49 285  
 Bes.: Niermann, N., Schiplage **GVO-frei**

**47** Caro 03.62469076 geb.: 28.01.2021, **gek.: 28.08.2023**  
 Calvin BB A22 Casino A22 156583 ZW  
 265895 ZW Madison BB A2B 60175037  
 03/91-90-88-85/88 M 2/1LA 9150 3,73 341 3,27 299  
 Caroline Cicero AB A22 264520 ZW  
 60635624 Christel 56932318 VM 3/2LA 13009 4,30 559 3,79 493  
 01/84-85-84-86/85 MM 3/2LA 10847 4,08 443 3,47 376  
 Bes.: Timmering-Brandl Milch KG, Vehs **GVO-frei** Zü.: Bernhard Goesling

**48** Kreta 05.40992595 geb.: 29.01.2021, **gek.:**

Bes.: Niemeyer-Meier GbR, Harlinghausen **GVO-frei** Zü.: Reinhard Meyer

**49** Lizard 03.63271119 Pp BB A22 geb.: 31.01.2021, **gek.: 22.08.2023**  
 Calvin BB A22 Casino A22 156583 ZW  
 265895 ZW Madison BB A2B 60175037  
 03/91-90-88-85/88 M 4/4LA 9776 3,68 360 3,55 347  
 Limaette Pp RDC Deko-Red P Pp\* A12 R264060 ZW HL 4 11078 3,73 413 3,59 398  
 58841593 Limone 54218013 VM 3/2LA 13009 4,30 559 3,79 493  
 01/79-85-82-81/82 01/85-82-84-86/85 MM 4/3LA 7016 4,43 311 3,25 228  
 Bes.: Timmering-Brandl Milch KG, Vehs **GVO-frei**

- 50** Goldi 03.62908641 geb.: 05.02.2021, **gek.: 18.08.2023**  
Rosco AB A22 Royce AE A12 265101 ZW  
265985 ZW Anna BB A22 59595968  
04/86-86-89-90/89 M 4/4LA 11839 3,75 444 3,35 397  
Goldmarie Sugar BB\* A12 262717 ZW HL 2 12506 3,74 468 3,25 406  
57029625 Mia 55419870 VM 4/4LA 11004 4,23 465 3,57 393  
01/82-86-83-83/84 MM 1/verk.  
Bes.: Esselmann, L., Druchhorn **GVO-frei**
- 51** Sammy R03.62832496 geb.: 09.02.2021, **gek.: 07.09.2023**  
Sir-Red AB A12 Simplicity Pp\* RDC 508824 ZW  
R266070 ZW Aldiablo Pp BB A22 39500096  
01/82-84-82-85/84 M 4/3LA 12557 3,77 473 3,50 440  
Salina AB Debutant R298234 ZW HL 3 13332 3,78 504 3,47 463  
R66744560 Sally R45852878 VM TL20/03 2896 4,56 132 3,04 88  
02/87-86-83-86/85 (3)EX 92 MM 2/2LA 10796 3,92 423 3,49 377  
Bes.: Schmidt, H., Kettenkamp
- 52** POS Kiki 03.62367388 geb.: 13.02.2021, **gek.: 11.09.2023**  
Rosco AB A22 Royce AE A12 265101 ZW  
265985 ZW Anna BB A22 59595968  
04/86-86-89-90/89 M 2/1LA 10531 4,05 426 3,45 363  
POS Krona Kaluscho BB A22 811556 ZW  
60087111 POS Karin 57730225 VM 4/4LA 11004 4,23 465 3,57 393  
01/86-85-84-86/85 MM 1/verk.  
Bes.: Schulze Holstein GbR, Vennermoor **GVO-frei** Zü.: Hans-Hermann Post
- 53** Wendy 03.62852557 geb.: 14.02.2021, **gek.: 15.09.2023**  
First BB\* A12 Finder pp\* 500085 ZW  
264920 ZW Maryan AB 58110822  
M 7/6LA 12114 3,80 460 3,33 403  
Wasa Paradise 889173 ZW HL 5 13975 3,81 533 3,28 459  
56151799 Wanda 52545580 VM 3/2LA 10733 4,03 433 3,60 386  
04/83-87-86-84/85 03/86-87-87-84/86 MM 6/5LA 9335 4,51 421 3,52 329  
Bes.: Niemeyer-Meier GbR, Harlinghausen **GVO-frei** Zü.: Florian Gr.Honebrink
- 54** Emma 03.63535744 geb.: 14.02.2021, **gek.: 16.08.2023**  
Suprem BB\* A22 Superhero pp\* 507919 ZW  
265155 ZW Ladylike AB 58095017  
M 5/4LA 12353 3,55 439 3,25 402  
Elsa Buck BB\* A12 264055 ZW HL 3 14759 3,37 498 3,16 467  
59467556 Elisa 55581290 VM 3/2LA 12140 3,86 468 3,54 430  
03/87-90-85-86/87 01/83-84-82-83/83 MM 3/3LA 9626 3,27 315 3,22 310  
Bes.: Thumann GbR, Vehs
- 55** Camira 03.63045911 geb.: 25.02.2021, **gek.: 27.08.2023**  
Lindy SU AA A22 Lightstar SU AB A12 833225 ZW  
265900 ZW © MUH Chanel AB 58047761  
01/86-85-86-86/86 M 3/2LA 9663 4,19 405 3,31 320  
Chefin Alamo BB\* A22 264440 ZW HL 2 11339 3,97 450 3,37 382  
61226426 Chefin 56617596 VM 2/1LA 11823 3,43 405 3,56 421  
01/83-82-83-83/83 03/89-93-85-82/86 MM 5/4LA 10408 4,56 475 3,53 367  
Bes.: Langelage GbR, J., Rothertshausen
- 56** Karen 03.62790876 geb.: 26.02.2021, **gek.: 13.09.2023**  
Roman AB A22 Royce AE A12 265101 ZW  
265890 ZW UEH Nanni BB A12 59762938  
01/85-83-84-84/84 M 3/3LA 12537 3,44 431 3,29 413  
Kiki Basta AB A22 263760 ZW HL 3 15633 3,34 522 3,12 488  
60257388 Kleo 54652069 VM 4/4LA 11443 4,35 498 3,56 407  
01/84-85-78-85/83 02/86-86-82-86/85 MM 6/6LA 11242 3,43 386 3,22 362  
Bes.: Niemeyer, A., Schwagstorf

**57** Raquel 03.63535753 geb.: 07.03.2021, **gek.: 01.09.2023**  
 Berlin AB A22 Benz pp\* AB\* A22 508537 ZW  
 265800 ZW Shero 8029 38498779  
 (1)VG 86 M 4/4LA 11636 4,06 472 3,34 389  
 Rassel Chanel AB\* 263340 ZW HL 3 13033 4,04 526 3,29 429  
 59467533 Rebe RDC 53488736 VM 2/1LA 12492 4,43 553 3,64 455  
 01/84-86-84-83/84 03/85-88-85-86/86 MM 5/5LA 8640 4,39 379 3,59 310  
 Bes.: Thumann GbR, Vehs

**58** Martha 08.17803347 geb.: 15.03.2021, **gek.: 26.08.2023**

Bes.: Wißmann, F., Suttorf **GVO-frei**

**59** Holly 03.63643639 geb.: 19.03.2021, **gek.: 15.08.2023**  
 Best Benz AA A22 Benz pp\* AB\* A22 508537 ZW  
 619200 ZW Elisa AA A12 03699804  
 01/83-83-86-85/85 M 3/2LA 12673 3,47 440 3,12 395  
 Hollywood Alamo BB\* A22 264440 ZW HL 2 14570 3,26 475 3,07 448  
 61502017 Holly 60087375 VM 4/4LA 10098 4,57 461 3,37 340  
 01/83-83-85-81/83 02/86-85-85-85/85 MM 4/4LA 14812 3,15 466 3,13 463  
 Bes.: Kühn-Altevoigt GbR, Hagen **GVO-frei**

**60** Rama 03.62790885 geb.: 21.03.2021, **gek.: 25.07.2023**  
 Calvin BB A22 Casino A22 156583 ZW  
 265895 ZW Madison BB A2B 60175037  
 03/91-90-88-85/88 M 3/2LA 11657 3,73 435 3,35 390  
 Rita Aragon A12 264676 ZW HL 2 14018 3,53 495 3,30 462  
 61697900 Ria 59092161 VM 3/2LA 13009 4,30 559 3,79 493  
 01/84-83-80-82/82 01/83-85-79-83/82 MM 2/1LA 8087 4,04 327 3,34 270  
 Bes.: Niemeyer, A., Schwagstorf

**61** Malia 08.17923350 geb.: 21.03.2021, **gek.: 28.08.2023**  
 Ben AB A22 Benz pp\* AB\* A22 508537 ZW  
 769073 ZW Santamonic AB A12 16459379  
 01/84-86-85-86/86 M 5/3LA 7297 4,33 316 3,45 252  
 Maren Xirkle 766751 ZW HL 2 8242 4,21 347 3,42 282  
 16196001 Malene 15088113 VM LA18/09 10080 4,25 428 3,41 344  
 MM 6/6LA 7121 4,20 299 3,36 239  
 Bes.: Wißmann, F., Suttorf **GVO-frei** Zü.: Friedrich Harm

**62** Tamaris 03.63535758 geb.: 23.03.2021, **gek.: 28.08.2023**  
 Calvin BB A22 Casino A22 156583 ZW  
 265895 ZW Madison BB A2B 60175037  
 03/91-90-88-85/88 M 6/6LA 14270 3,17 453 3,03 433  
 Tamaris Big Point AB\* A22 619043 ZW HL 4 16242 3,31 537 3,09 502  
 56759326 Tamara 54891477 VM 3/2LA 13009 4,30 559 3,79 493  
 03/90-90-85-89/88 06/90-90-88-86/88 MM 7/7LA 14490 3,26 473 3,24 469  
 Bes.: Thumann GbR, Vehs

**63** FWS Camina 03.63803143 geb.: 26.03.2021, **gek.: 21.08.2023**  
 Lindy SU AA A22 Lightstar SU AB A12 833225 ZW  
 265900 ZW MUH Chanel AB 58047761  
 01/86-85-86-86/86 M 2/1LA 10867 3,40 369 3,38 367  
 FWS Cornel AA A22 Jameson AA A22 833199 ZW  
 61554150 Cornelia 38960497 VM 2/1LA 11823 3,43 405 3,56 421  
 02/86-85-85-84/85 01/85-87-85-83/85 MM 5/4LA 10993 3,64 400 3,37 370  
 Bes.: Wißmann, F., Suttorf **GVO-frei**

- 64** Balea 05.41716256 ET Pp BB A22 geb.: 19.04.2021, gek.: 06.09.2023  
Hesekiel PP\* AB Hotspot P Pp\* AB\* 684671 ZW  
685601 ZW KNS Missbo Pp AB 58665759  
01/85-86-83-85/85 2,9 M 3/2LA 13590 4,10 557 3,59 488  
⊙ Britta Pp BB A22 Mission P Pp\* RDC 682286 ZW HL 2 15103 4,06 613 3,48 525  
39601690 BalistosBe AB A22 38809169 VM LA19/08 10918 4,44 485 3,75 409  
02/89-90-88-87/88 03/90-89-89-90/90 MM 6/5LA 13034 4,42 576 3,77 491  
Bes.: Niemeyer-Meier GbR, Harlinghausen GVO-frei
- 65** Tara 03.63236794 geb.: 20.04.2021, gek.: 25.08.2023  
Alamo BB\* A22 AltaSpring pp\* 500167 ZW  
264440 ZW White Fan BE 60065581  
(3)GP 81 M 3/2LA 10709 3,88 416 3,34 358  
Tessa Famous CDC AA 263151 ZW HL 2 13164 3,95 520 3,33 438  
58151432 Thea 55831651 VM 3/3LA 9874 4,06 401 3,33 329  
MM 3/3LA 8003 4,15 332 3,51 281  
Bes.: Marahrens, N., Neuenkirchen GVO-frei
- 66** Fiona 03.63254963 geb.: 20.04.2021, gek.: 17.08.2023  
Stamkos RDC A22 Positive pp\* AB 509351 ZW  
509398 ZW Skyla RDC 12755009  
M LA21/04 9897 3,99 395 3,38 335  
Farina Beemer AE\* A12 507512 ZW  
61213050 Famose 54149275  
01/85-86-85-84/85 03/91-90-88-89/89 MM 4/4LA 12306 3,70 455 3,35 412  
Bes.: Thöle, H., Westendorf
- 67** JBW Lara 03.63684278 AB A12 geb.: 08.05.2021, gek.: 15.08.2023  
Amigo Pp BB A12 Adlon P Pp\* AB A22 265390 ZW  
266559 ZW JBW Luzie 37032836  
04/86-88-81-83/84 M 3/2LA 10571 3,95 418 3,63 384  
JBW Lira Pp AB Felix BB\* A22 265150 ZW HL 2 11689 3,89 455 3,63 424  
61628143 JBW Lani Pp AE A12 59683960 VM 4/4LA 11288 3,59 405 3,48 393  
01/83-84-84-84/84 01/84-84-81-84/83 MM 1/verk.  
Bes.: Bösemeyer, J., Westerhausen GVO-frei
- 68** Gitty 03.63643642 geb.: 10.05.2021, gek.: 12.09.2023  
Rosco AB A22 Royce AE A12 265101 ZW  
265985 ZW Anna BB A22 59595968  
04/86-86-89-90/89 M 1/verk.  
Gisi Epic A12 889147 ZW  
61988023 Gea 57937458 VM 4/4LA 11004 4,23 465 3,57 393  
01/78-82-81-78/80 01/82-86-84-80/83 MM 4/3LA 10204 3,94 402 3,45 352  
Bes.: Kühn-Altevogt GbR, Hagen GVO-frei
- 69** MUH Rilona 03.62941249 AB A22 geb.: 12.05.2021, gek.: 07.09.2023  
GGA Palmer AB Padawan A22 508626 ZW  
509509 ZW GGA Joy BB A22 59556148  
01/85-86-84-84/85 M 1/verk.  
MUH Riga AA A22 Keith AA A12 833242 ZW  
61770822 MUH Ronja AB A12 58785968 VM LA21/02 10081 4,01 404 3,61 364  
01/85-84-85-83/84 03/91-88-91-91/90 MM 4/4LA 11536 4,09 472 3,34 385  
Bes.: Marquard, U., Icker GVO-frei
- 70** Nena 03.63787513 geb.: 12.05.2021 bel.: 26.12.2022 v. Leeroy 267523  
Sinus BB\* Silver 889280 ZW  
264290 ZW Meira BB 56772213  
01/80-83-85-82/83 M 1/verk.  
Nila Epic A12 889147 ZW  
61907354 KBH Nanja 59524175 VM 7/6LA 11939 3,81 455 3,56 425  
01/84-84-84-84/84 MM 1/verk.  
Bes.: Pösse Agrar GbR, Kalkriese GVO-frei

**71** WFL Lisa 03.62953472 geb.: 13.05.2021, **gek.: 02.09.2023**  
Milton BB\* Missouri 507464 ZW  
264121 ZW ☉ Mabelle 55750436  
03/91-91-90-89/90 M 4/4LA 14439 3,75 541 3,34 482  
WFL Lara Board AA\* A12 681573 ZW HL 3 16477 3,66 603 3,22 530  
59908265 WFL Lavini 58064451 VM 7/6LA 13356 4,13 552 3,38 452  
04/89-88-90-85/88 05/90-89-89-90/90 MM 5/5LA 14288 3,74 535 3,26 466  
Bes.: Linkmeyer GbR, Haltern **GVO-frei**

**72** GoB Daria 05.41815571 geb.: 18.05.2021, **gek.: 02.09.2023**  
Totem pp\* Millington pp\* AB 509312 ZW  
508397 ZW Skye 8948 12130217  
(1)GP 84 M 3/2LA 8927 4,94 441 3,74 334  
GoB Daniel Skywalker 508634 ZW HL 2 9892 5,07 502 3,78 374  
40759742 GoB Duty Pp BE A12 39598184 VM LA00/00 9629 3,45 332 3,06 295  
01/85-87-82-82/83 MM 3/3LA 11242 4,21 473 3,46 389  
Bes.: Neßlage, F., Nortrup **GVO-frei** Zü.: Goldstein GbR

**73** Mika 16.04459186 geb.: 19.05.2021, **gek.: 29.08.2023**  
Herning P Pp\* BB Hotspot P Pp\* AB\* 684671 ZW  
619202 ZW Gambia AB A22 68004884  
(1)VG 89 M 3/2LA 8546 4,08 349 3,35 286  
Minna Soccer BE 619149 ZW HL 2 9405 4,02 378 3,35 315  
04060580 Milli 03599850 VM 2/2LA 13717 3,43 470 3,36 461  
01/82-84-82-84/83 MM 1/verk.  
Bes.: Neßlage, F., Nortrup **GVO-frei** Zü.: Waisagrund Agrar GmbH

**74** Ariane 03.63659561 geb.: 21.05.2021, **gek.: 29.08.2023**  
Gywer RDC AAA12 Gymnast 508247 ZW  
833283 ZW Alicia MR AB 57733113  
04/88-93-91-87/90 M 3/2LA 10571 5,29 559 3,96 419  
Aria Milord AB A22 264353 ZW HL 2 11165 5,29 591 4,03 450  
61364329 Ariane 59924596 VM 5/5LA 11208 3,93 441 3,30 370  
01/83-82-80-82/82 01/84-82-83-83/83 MM 2/1LA 6686 5,12 342 3,87 259  
Bes.: Klowersa, S., Kl. Bokern Zü.: Georg Anne

**75** Duni 05.41619023 RDC AA A22 geb.: 27.05.2021, **gek.: 06.09.2023**  
Andy-Red AB A22 Anreli R298370 ZW  
R265550 ZW Leanne 7 pp\* RDC 78072398  
(1)VG 85 M 6/6LA 12900 3,22 416 3,20 413  
Dota AB A22 Motion AB\* A22 262202 ZW HL 4 14784 3,26 482 3,16 467  
38425211 Delilah 36925247 VM 4/4LA 12692 4,10 521 3,67 466  
01/83-84-81-84/83 02/87-85-84-83/84 MM 6/6LA 11429 3,06 350 3,03 346  
Bes.: Gundlach, A., Hille **GVO-frei**

**76** Bessa 03.63271313 AB A22 geb.: 29.05.2021, **gek.: 21.08.2023**  
Roman AB A22 Royce AE A12 265101 ZW  
265890 ZW UEH Nanni BB A12 59762938  
01/85-83-84-84/84 M 2/2LA 9167 3,96 363 3,33 305  
Bessote BE A12 Basta AB A22 263760 ZW HL 2 9508 4,04 384 3,33 317  
61753139 Bessoa 55814647 VM 4/4LA 11443 4,35 498 3,56 407  
01/83-83-83-83/83 01/83-85-79-83/82 MM 4/3LA 13160 3,75 493 3,24 427  
Bes.: Timmering-Brandl Milch KG, Vehs **GVO-frei**

**77** Daily 16.04459196 geb.: 31.05.2021, **gek.: 11.08.2023**  
Fitz AB Doorman A22 506948 ZW  
507799 ZW Flora 90097565  
(1)VG 86 M 3/2LA 8717 4,23 369 3,58 312  
Delight Diamondbac RDC 507881 ZW HL 2 8896 4,27 380 3,64 324  
04060655 Doris 03471936 VM LA00/00 11463 4,38 502 3,43 393  
01/83-84-82-83/83 01/85-83-83-85/84 MM 3/2LA 8331 4,26 355 3,60 300  
Bes.: Neßlage, F., Nortrup **GVO-frei** Zü.: Waisagrund Agrar GmbH

- 78** Tupfa 05.41826354 geb.: 01.06.2021, gek.: **12.06.2023**  
 Padre AB A22 Padawan A22 508626 ZW  
 265696 ZW Aria 3826 12371522  
 (3)VG 87 M 5/4LA 9205 3,91 360 3,36 309  
 Tupfa Anton AB 263995 ZW HL 3 11779 3,68 434 3,26 384  
 39530341 Tupfer 38242478 VM 4/2LA 12690 4,22 535 3,33 422  
 01/82-80-76-84/81 MM 4/4LA 9275 3,91 363 3,44 319  
 Bes.: Dresselhaus, M., Schale **GVO-frei**
- 79** Samika 05.41369288 geb.: 02.06.2021, gek.: **04.09.2023**  
 Sinus BB\* Silver 889280 ZW  
 264290 ZW Meira BB 56772213  
 01/80-83-85-82/83 M 6/5LA 10130 4,41 447 3,62 367  
 Santana AB Overbay 507220 ZW HL 4 11812 4,52 534 3,45 407  
 38919380 Susi 37598583 VM 7/6LA 11939 3,81 455 3,56 425  
 06/87-86-89-90/89 05/90-89-89-91/90 MM 6/5LA 10907 4,03 440 3,25 355  
 Bes.: Niemeyer-Meier GbR, Harlinghausen **GVO-frei**
- 80** Bea 05.41395068 RDC BB A12 geb.: 02.06.2021 bel.: 19.12.2022 v. Rambo PP PP\* AB A22 587537  
 ZW  
 Fighter BB A12 Finder pp\* 500085 ZW  
 684974 ZW RUWAnnabel BE 38858453  
 04/88-87-91-90/90 M LA21/06 9116 3,77 344 3,53 322  
 Beste CDC AB Julandy AB\* A22 R917409 ZW  
 R40365517 Bella R37639143 VM 6/5LA 11736 4,09 480 3,39 398  
 01/77-85-80-78/80 03/85-84-87-88/87 MM 5/4LA 9622 3,56 343 3,33 320  
 Bes.: Bahlmann, F., Telbrake Zü.: Georg Ingenerf
- 81** RR Cara 03.63801930 geb.: 03.06.2021, gek.: **01.09.2023**  
 VH Crown AB\* A22 DG Charley AB 508151 ZW  
 509171 ZW 40504442  
 (0)VG 87 M 3/3LA 13152 4,48 589 3,66 482  
 HGH Christ AB A22 Ibsen AB\* A22 156554 ZW HL 2 14428 4,27 616 3,47 501  
 39408100 WKM Charlo AB 58174523 VM 2/2LA 15088 4,02 606 3,49 527  
 01/83-83-84-86/85 01/86-84-84-85/85 2,2 MM 4/3LA 11391 3,79 432 3,05 347  
 Bes.: Reinermann, U., Rüsfort **GVO-frei**
- 82** Ramona 08.17826650 geb.: 03.06.2021, gek.: **23.08.2023**  
 Casanova BB\* A12 Cadence 608468 ZW  
 435402 ZW Marion 16074138  
 M 6/6LA 7590 4,16 316 3,45 262  
 Roma Highway 608425 ZW  
 15528837 Rosi 12915469 VM 3/2LA 9236 3,90 360 3,52 325  
 MM 9/9LA 7775 4,33 337 3,54 275  
 Bes.: Wißmann, F., Suttorf **GVO-frei** Zü.: Rinderunion Bad.Württemb.e.V.
- 83** Edda 03.63271318 BB A22 geb.: 04.06.2021, gek.: **14.07.2023**  
 Calvin BB A22 Casino A22 156583 ZW  
 265895 ZW Madison BB A2B 60175037  
 03/91-90-88-85/88 M 3/2LA 13224 3,77 498 3,47 459  
 Edate BB A22 Milton BB\* 264121 ZW HL 2 13882 3,76 522 3,50 486  
 61753228 Ed BB A12 57791864 VM 3/2LA 13009 4,30 559 3,79 493  
 01/82-85-84-83/84 01/84-84-73-84/81 MM 4/3LA 14113 3,76 531 3,40 480  
 Bes.: Timmering-Brandl Milch KG, Vehs **GVO-frei**
- 84** // Ida 03.63788109 geb.: 04.06.2021, gek.: **07.09.2023**  
 Berlin AB A22 Benz pp\* AB\* A22 508537 ZW  
 265800 ZW Shero 8029 38498779  
 (1)VG 86 M 2/2LA 10655 3,26 347 3,66 390  
 Ilka Bonus AE A12 264838 ZW HL 2 9907 3,55 352 3,92 388  
 60450829 Inter 57744719 VM 2/1LA 12492 4,43 553 3,64 455  
 01/84-86-79-83/83 01/81-80-80-81/81 MM 4/3LA 9694 3,42 332 3,17 307  
 Bes.: Beyer, R., Seeste Zü.: Gregor Meyer zum Alten Borgloh

**85** Lana 05.41631770 Pp RDC AB A22 geb.: 05.06.2021, **gek.: 01.09.2023**  
 Money P Pp\* AB Match P Pp\* RDC 823204 ZW  
 R917656 ZW Aderina AB A12 54868842  
 (3)VG 89 M LA21/06 9921 4,07 404 3,37 334  
 Login Pp BB A12 VH Monty Pp 508656 ZW  
 40774429 Losanolos BE A12 03761989 VM 3/3LA 11790 4,39 517 3,67 433  
 01/84-86-82-85/84 03/87-88-84-88/87 MM 4/3LA 11886 3,57 424 3,37 400  
 Bes.: Rütters, T., Astrup **GVO-frei** Zü.: Alexander Drerup

**86** POS Klari 03.62367398 geb.: 06.06.2021, **gek.: 17.09.2023**  
 Kenny AB A22 Keith AA A12 833242 ZW  
 266100 ZW Rubine BE A12 59235082  
 02/85-86-85-84/85 M 2/2LA 11715 4,12 483 3,41 399  
 POS Klaris Sixpack 508183 ZW HL 2 11533 4,17 481 3,52 406  
 60087104 POS Kolina 55443337 VM 3/3LA 13123 4,37 574 3,74 491  
 01/82-86-83-84/84 01/84-86-82-84/84 MM 3/3LA 10930 4,61 504 3,71 406  
 Bes.: Schulze Holstein GbR, Vennermoor **GVO-frei** Zü.: Hans-Hermann Post

**87** Lida 03.63271320 AB A12 geb.: 06.06.2021, **gek.: 13.08.2023**  
 Honor P Pp\* BB Hotspot P Pp\* AB\* 684671 ZW  
 266080 ZW Basima116 BE A11 66975175  
 01/86-86-84-85/85 M 4/3LA 11526 4,64 535 3,44 396  
 Livi AA A22 Trend AB A22 263909 ZW HL 3 13022 4,76 620 3,44 448  
 60830964 Lima 55293322 VM 3/3LA 9711 4,23 411 3,53 343  
 02/84-85-82-84/84 04/86-86-84-86/85 MM 5/4LA 10624 5,01 532 3,77 401  
 Bes.: Timmering-Brandl Milch KG, Vehs **GVO-frei**

**88** Hedina 03.63346494 geb.: 06.06.2021, **gek.: 21.08.2023**  
 Sinus BB\* Silver 889280 ZW  
 264290 ZW Meira BB 56772213  
 01/80-83-85-82/83 M 3/2LA 10226 4,57 467 3,87 396  
 Hella Adlon P Pp\* AB A22 265390 ZW HL 2 10767 4,64 500 4,00 431  
 61601659 Helba 57390138 VM 7/6LA 11939 3,81 455 3,56 425  
 01/85-85-85-85/85 03/86-89-84-87/86 MM 7/7LA 8577 4,75 407 3,93 337  
 Bes.: Annen, R., Loxten

**89** Lesly 03.63270953 AE A12 geb.: 07.06.2021, **gek.: 05.09.2023**  
 Belami AA A22 Benz pp\* AB\* A22 508537 ZW  
 265810 ZW Shero 8029 38498779  
 (1)VG 86 M 7/7LA 11518 4,31 496 3,44 396  
 Leonie AE Maxim CDC A22 261380 ZW HL 4 12462 4,69 585 3,41 425  
 55814476 Leanda 50201270 VM 2/1LA 12492 4,43 553 3,64 455  
 03/87-86-86-87/87 05/88-85-88-90/88 MM 8/6LA 11636 4,27 497 3,41 397  
 Bes.: Timmering-Brandl Milch KG, Vehs **GVO-frei**

**90** FWS Alina 03.63803174 geb.: 08.06.2021, **gek.: 29.08.2023**

Bes.: Wißmann, F., Suttorf **GVO-frei**

**91** PG Caloni 03.64008941 Pp AB A22 geb.: 08.06.2021, **gek.: 24.07.2023**  
 Donahue AA\* A22 Pontiff 766040 ZW  
 509489 ZW Divine pp\* 35373763  
 M 4/3LA 10311 4,01 413 3,56 367  
 PG Carla PP AB Blues PP PP RDC AB 264444 ZW HL 3 11548 3,89 449 3,57 412  
 61274049 KKH Campar Pp\* AB 57698956  
 03/80-83-83-84/83 01/82-83-80-80/81 MM 2/2LA 9183 4,36 400 3,48 320  
 Bes.: PUES, M., Laudiek **GVO-frei**

**92** Emma 05.41305019 BE A12 geb.: 08.06.2021, **gek.: 24.08.2023**  
 Calvin BB A22 Casino A22 156583 ZW  
 265895 ZW Madison BB A2B 60175037  
 03/91-90-88-85/88 M 3/3LA 11656 3,86 450 3,41 398  
 Elana Milano AE 264282 ZW HL 3 13159 3,74 492 3,46 455  
 39811397 Evita 37638047 VM 3/2LA 13009 4,30 559 3,79 493  
 02/83-85-83-84/84 04/86-86-84-87/86 MM 6/4LA 9803 4,08 400 3,53 346  
 Bes.: Bunge Agrar, Niedermehnen **GVO-frei**

**93** Farina 03.63385640 geb.: 10.06.2021, **gek.: 06.08.2023**  
 Lindy SU AA A22 Lightstar SU AB A12 833225 ZW  
 265900 ZW ☉ MUH Chanel AB 58047761  
 01/86-85-86-86/86 M 5/5LA 11414 4,17 476 3,51 401  
 Fiene Duran P Pp RDC 261799 ZW HL 4 12917 4,33 559 3,35 433  
 57864170 Fichte 54897566 VM 2/1LA 11823 3,43 405 3,56 421  
 02/84-82-84-85/84 01/83-81-84-83/83 MM 2/1LA 8774 4,62 405 3,76 330  
 Bes.: Mester, C., Röpke

**94** Sandra 03.63346499 geb.: 16.06.2021, **gek.: 12.09.2023**  
 Roman AB A22 Royce AE A12 265101 ZW  
 265890 ZW UEH Nanni BB A12 59762938  
 01/85-83-84-84/84 M 3/3LA 14008 3,50 490 3,27 458  
 Sanella Trend AB A22 263909 ZW HL 3 15219 3,52 536 3,34 509  
 60715733 Sanny 56542495 VM 4/4LA 11443 4,35 498 3,56 407  
 02/86-87-84-84/85 03/86-87-85-85/86 MM 4/4LA 13201 3,07 405 2,94 388  
 Bes.: Annen, R., Loxten

**95** Luisa 05.41888002 geb.: 17.06.2021, **gek.: 22.08.2023**  
 Maker Saloon 506861 ZW  
 509218 ZW Barbi 28860421  
 (1)VG 85 M 4/3LA 11154 4,33 483 3,44 384  
 Lupine Sonic 508395 ZW HL 3 13321 4,26 567 3,32 442  
 40230596 Libelle AB A12 39380416  
 03/85-87-85-86/86 03/87-87-84-86/86 MM 5/4LA 10615 3,72 395 3,54 376  
 Bes.: Schulte GbR, R., Wechte **GVO-frei**

**96** RR Sina 03.63801936 geb.: 18.06.2021, **gek.: 01.08.2023**  
 Game P RDC Pp\* Gywer RDC AA A12 833283 ZW  
 573748 ZW HighFive Pp AE A12 59176172  
 M 1/verk.  
 RR Salve Casino A22 156583 ZW  
 61195432 RR Salve 60023935  
 01/82-83-84-85/84 01/84-84-81-85/84 MM 1/verk.  
 Bes.: Reinermann, U., Rüsfort **GVO-frei**

**97** Lissy 05.41888003 RDC geb.: 20.06.2021, **gek.: 24.08.2023**  
 GGA Palmer AB Padawan A22 508626 ZW  
 509509 ZW GGA Joy BB A22 59556148  
 01/85-86-84-84/85 M 5/5LA 10278 3,34 343 3,33 342  
 Leika Karat-RedP Pp\* CDC R263540 ZW HL 2 10596 3,59 380 3,47 368  
 R39180099 Lauren R38294181 VM LA21/02 10081 4,01 404 3,61 364  
 03/84-81-80-86/83 MM 1/verk.  
 Bes.: Schulte GbR, R., Wechte **GVO-frei**

**98** Anna 03.63206776 geb.: 21.06.2021, **gek.: 13.09.2023**  
 Sinus BB\* Silver 889280 ZW  
 264290 ZW Meira BB 56772213  
 01/80-83-85-82/83 M 1/verk.  
 Alge Balou BB\* A22 264757 ZW  
 61587476 Agate 59273174 VM 7/6LA 11939 3,81 455 3,56 425  
 MM 3/2LA 9712 3,36 326 3,22 313  
 Bes.: Büscher, C., Südmerzen **GVO-frei**



**99** Zora 03.63452256 geb.: 21.06.2021, gek.: **20.08.2023**  
 Kenny AB A22 Keith AA A12 833242 ZW  
 266100 ZW Rubine BE A12 59235082  
 02/85-86-85-84/85 M 2/1LA 8175 4,51 369 3,71 303  
 Zora Sunlight AB\* A22 508252 ZW  
 60025729 Zeppelin 58840645 VM 3/3LA 13123 4,37 574 3,74 491  
 02/88-87-86-84/86 02/84-85-84-84/84 MM 5/5LA 8689 4,43 385 3,59 312  
 Bes.: Grünebaum, D., Rotherthausen

**100** POS Renny 03.63804021 geb.: 21.06.2021, gek.: **05.09.2023**  
 Game P RDC Pp\* Gywer RDC AA A12 833283 ZW  
 573748 ZW HighFive Pp AE A12 59176172  
 M 2/2LA 9014 4,03 363 3,31 298  
 POS Resi Kelvin AA A22 265111 ZW  
 61106453 POS Reebe 57730229 HL 2 8880 4,16 369 3,34 297  
 03/87-86-84-85/85 MM 3/3LA 11429 4,49 513 3,47 397  
 Bes.: Schulze Holstein GbR, Vennermoor **GVO-frei** Zü.: Hans-Hermann Post

**101** MEY Bina 03.63597370 geb.: 22.06.2021, gek.: **07.09.2023**  
 Johnboy Redrock 508625 ZW  
 509544 ZW 40631 42704736  
 M LA21/06 11106 4,31 479 3,58 398  
 MEY Bibi Sound Syst AB A11 508318 ZW  
 61807091 MEY Billy 57530437  
 02/85-84-86-86/86 MM 5/4LA 11084 4,28 474 3,63 402  
 Bes.: Meyer, H., Kettenkamp

**102** Zina 03.63787520 geb.: 23.06.2021, gek.: **15.09.2023**  
 Sinus BB\* Silver 889280 ZW  
 264290 ZW Meira BB 56772213  
 M 2/2LA 9020 4,28 386 3,25 293  
 7351 Epic A12 889147 ZW HL 2 10051 4,39 441 3,22 324  
 61907351 KBH Zebra 59524149 VM 7/6LA 11939 3,81 455 3,56 425  
 MM 4/3LA 9922 4,27 424 3,29 326  
 Bes.: Pösse Agrar GbR, Kalkriese **GVO-frei**

**103** Lina R05.41828007 geb.: 23.06.2021, gek.: **16.09.2023**  
 Sir-Red AB A12 Simplicity Pp\* RDC 508824 ZW  
 R266070 ZW Aldiablo Pp BB A22 39500096  
 01/82-84-82-85/84 M 1/verk.  
 Leana Arino Red AB\* A11 R833134 ZW  
 R40585029 Lofty R39225090 VM TL20/03 2896 4,56 132 3,04 88  
 01/84-84-84-83/84 MM 2/2LA 7357 4,00 294 3,55 261  
 Bes.: Abbenhorn, R., Ostbevern **GVO-frei**

**104** MEY Gesa 03.63597375 geb.: 24.06.2021, gek.: **28.08.2023**  
 Mitchell AB\* A12 Mitchell pp\* 509325 ZW  
 508872 ZW 15902 26918926  
 M 5/4LA 10965 3,82 419 3,17 348  
 (2)GP 83 HL 3 11682 4,04 472 3,31 387  
 ○ MEY Gitta Movie AB\* A12 262939 ZW  
 57530488 MEY Grazia 54890164 VM 2/2LA 14166 3,91 554 3,40 481  
 03/92-92-90-91/91 01/86-81-83-84/83 MM 3/3LA 9077 4,36 396 3,51 319  
 Bes.: Meyer, H., Kettenkamp

**105** // Rappel 03.63659570 geb.: 25.06.2021, gek.: **29.08.2023**  
 Lindy SU AA A22 Lightstar SU AB A12 833225 ZW  
 265900 ZW ⊙ MUH Chanel AB 58047761  
 M 4/2LA 6827 5,32 363 4,01 274  
 Ranke Balu BB\* A22 681128 ZW HL 2 7601 5,25 399 4,12 313  
 59924613 Ranka 55731853 VM 2/1LA 11823 3,43 405 3,56 421  
 01/80-84-80-81/81 01/82-79-83-83/82 MM 6/6LA 10633 4,97 528 3,71 395  
 Bes.: Klowersa, S., Kl. Bokern Zü.: Georg Anne

- 106** Fantasia 03.63236811 geb.: 27.06.2021, **gek.: 01.08.2023**  
 Sonic AE A11 Sound Syst AB A11 508318 ZW  
 266072 ZW KNS Conny AE A11 58665763  
 Falina M 3/2LA 9960 4,22 420 3,43 342  
 59411473 HL 2 10569 4,13 437 3,47 367  
 Bes.: Marahrens, N., Neuenkirchen **GVO-frei**
- 107** Palina 03.63643794 AA A22 geb.: 27.06.2021 bel.: 24.12.2022 v. Sunrise RDF BB A22 266666 ZW  
 Belami AA A22 Benz pp\* AB\* A22 508537 ZW  
 265810 ZW Shero 8029 38498779  
 (1)VG 86 M 5/5LA 9647 4,38 423 3,55 342  
 Palmira AB A22 Select AB\* A12 262200 ZW HL 4 10555 4,52 477 3,58 378  
 57894469 Panama 50857794 VM 2/1LA 12492 4,43 553 3,64 455  
 01/83-85-84-83/84 01/82-84-83-84/84 MM 6/6LA 9705 3,86 375 3,20 311  
 Bes.: Hocke, H., Himbergen **GVO-frei**
- 108** Feli 03.63634134 AB A22 geb.: 28.06.2021, **gek.: 29.08.2023**  
 Gates AB A22 Gywer RDC AA A12 833283 ZW  
 266155 ZW No Secret AB A22 22451292  
 01/82-85-81-83/83 M 5/5LA 10929 3,68 402 3,43 375  
 Fortnite Barolo AB\* A22 263550 ZW HL 4 12570 3,65 459 3,30 415  
 59161615 Formosa 54182078 VM LA21/01 8475 4,54 385 3,71 314  
 03/86-86-83-86/85 02/85-84-77-82/81 MM 6/6LA 10730 3,46 371 3,10 333  
 Bes.: Milchhof Severinghsn., Neuenkirchen-Vörden
- 109** NUN Liz 05.41625606 BE A12 geb.: 28.06.2021, **gek.: 21.08.2023**  
 Suez AB A22 Subzero BE\* A12 508916 ZW  
 266075 ZW Otlist 8058 42181648  
 NUN Libuss AE A12 Elapse 508230 ZW M 3/3LA 13816 3,45 477 3,31 457  
 40024085 NUN Libby 39525148 HL 2 14875 3,21 478 3,30 491  
 03/87-90-84-84/86 01/85-85-84-83/84 MM 1/verk.  
 Bes.: Nunnenkamp GbR, Schröttinghausen **GVO-frei**
- 110** Tessa 05.41826364 geb.: 28.06.2021, **gek.: 12.07.2023**  
 Kingston BE Kingpin 507399 ZW  
 619138 ZW Nadine AB 71402583  
 Tessa Jetson AB A22 264848 ZW M LA21/06 7406 3,88 287 3,35 248  
 40738660 Conny 38242531 VM 2/1LA 7750 4,44 344 3,65 283  
 01/83-82-83-84/83 MM 7/6LA 8545 3,92 335 3,32 284  
 Bes.: Dresselhaus, M., Schale **GVO-frei**
- 111** Danika 05.41369297 geb.: 29.06.2021, **gek.: 15.09.2023**  
 Sinus BB\* Silver 889280 ZW  
 264290 ZW Meira BB 56772213  
 62565 01/80-83-85-82/83 M 3/2LA 8621 4,51 389 3,25 280  
 40362565 Royce AE A12 265101 ZW HL 2 9948 4,53 451 3,30 328  
 Dora 39698643 VM 7/6LA 11939 3,81 455 3,56 425  
 MM 1/verk.  
 Bes.: Niemeyer-Meier GbR, Harlinghausen **GVO-frei**
- 112** TNP Gala 03.63206520 geb.: 02.07.2021, **gek.: 23.08.2023**  
 Alamo BB\* A22 AltaSpring pp\* 500167 ZW  
 264440 ZW White Fan BE 60065581  
 (3)GP 81 M 4/3LA 11301 3,65 413 3,54 400  
 TNP Gundi Genial AB\* A22 262848 ZW HL 3 13892 3,72 517 3,36 467  
 58444377 Gitte 51931499 VM 3/3LA 9874 4,06 401 3,33 329  
 02/84-86-85-84/85 04/86-84-81-83/83 MM 4/3LA 10168 4,45 452 3,40 346  
 Bes.: Nölker, T., Pye **GVO-frei**

**113** Maggy 03.63258425 geb.: 02.07.2021, gek.: 01.09.2023

Bes.: Melcher, J., Limbergen

**114** // Hannelore 03.63659572 geb.: 03.07.2021, gek.: 29.08.2023

Lindy SU AA A22	Lightstar SU AB A12	833225	ZW						
265900	ZW	⊙ MUH Chanel AB	58047761						
		01/86-85-86-86/86		M	5/3LA	11503	3,80	437	3,37 388
Hermine	Buck BB* A12	264055	ZW		HL 3	12236	3,73	456	3,32 406
59924585	Hasel	55731847			VM	2/1LA	11823	3,43	405 3,56 421
01/86-86-80-82/83					MM	4/4LA	9678	3,82	370 3,30 319

Bes.: Klowersa, S., Kl. Bokern  
Zü.: Georg Anne

**115** Milena 03.63773054 geb.: 03.07.2021, gek.: 09.09.2023

Sinus BB*	Silver	889280	ZW						
264290	ZW	Meira BB	56772213						
		01/80-83-85-82/83		M	4/4LA	12117	4,34	526	3,42 415
Marlena	Garant AB*	263330	ZW		HL 2	13052	4,35	568	3,34 436
59429719	Mandy	57321720			VM	7/6LA	11939	3,81	455 3,56 425
03/87-89-84-87/87					MM	LA16/07	8516	3,77	321 3,28 279

Bes.: Lübbert, W., Schleddehausen  
GVO-frei

**116** Karimba 03.63236814 geb.: 04.07.2021, gek.: 17.08.2023

Sonic AE A11	Sound Syst AB A11	508318	ZW						
266072	ZW	KNS Conny AE A11	58665763						
				M	3/2LA	8834	4,38	387	3,53 312
Kimba	Frog BE	264568	ZW		HL 1	8741	4,53	396	3,60 315
60649676	Kira	58151398							
01/80-84-81-84/83				MM	5/4LA	9093	4,51	410	3,27 297

Bes.: Marahrens, N., Neuenkirchen  
GVO-frei

**117** // Amalia 03.63787441 geb.: 05.07.2021, gek.: 21.07.2023

Calvin BB A22	Casino A22	156583	ZW						
265895	ZW	Madison BB A2B	60175037						
		03/91-90-88-85/88		M	5/3LA	8616	5,00	431	4,12 355
Afrika BB	Balisto A22	889248	ZW		HL 4	9294	5,16	480	3,91 363
57210475	Alexandra	56151709			VM	3/2LA	13009	4,30	559 3,79 493
01/79-85-84-83/83	01/82-82-84-83/83				MM	1/verk.			

Bes.: Reinermann, U., Rüsfort  
GVO-frei  
Zü.: Florian Gr.Honebrink

**118** Darina 03.63853137 geb.: 06.07.2021, gek.: 30.08.2023

Alamo BB* A22	AltaSpring pp*	500167	ZW						
264440	ZW	White Fan BE	60065581						
		(3)GP 81		M	2/1LA	8861	5,03	446	3,68 326
Dina	Sultan AE A12	265110	ZW						
61180607	Diana	52943030			VM	3/3LA	9874	4,06	401 3,33 329
01/84-85-81-80/82	01/84-82-79-81/81				MM	6/6LA	10369	4,44	460 3,42 355

Bes.: Kl. Helmkamp, C., Gr. Drehle

**119** Pia 03.64008459 geb.: 07.07.2021, gek.: 12.09.2023

Lambda pp*	Delta 1427	128216	ZW						
508317	ZW	Uno 2198	72437745						
		(4)EX 91		M	3/3LA	11366	4,67	531	3,76 427
Palina Pp	Power PP PP* AB	264515	ZW		HL 3	12227	4,74	579	3,69 451
60358793	Pepita P RDC	56615879			VM	4/4LA	11971	3,89	466 3,57 427
03/87-86-83-84/84	04/87-87-86-85/86				MM	7/6LA	10252	4,50	461 3,75 384

Bes.: Wischmeier, R., Föckinghausen  
GVO-frei

**120** Henny 03.63554214 geb.: 08.07.2021, **gek.: 31.08.2023**  
 Gypsy AB A22 Gymnast 508247 ZW  
 265475 ZW Georgia Pp\* AB 58665654  
 03/86-85-84-82/84 M 5/5LA 12692 3,26 414 3,10 394  
 Halla Jenkins 506351 ZW HL 4 18101 2,75 497 2,91 527  
 55648987 Hera 52334680 VM 4/3LA 8323 4,66 388 3,66 305  
 01/83-84-81-78/81 01/84-80-82-83/82 MM 3/2LA 10035 3,76 377 3,34 335  
 Bes.: Grothaus, S., Dratum **GVO-frei**

**121** Wicky 03.63853139 geb.: 08.07.2021, **gek.: 10.08.2023**  
 Roman AB A22 Royce AE A12 265101 ZW  
 265890 ZW UEH Nanni BB A12 59762938  
 01/85-83-84-84/84 M 2/2LA 10373 4,40 456 3,34 346  
 Wanda Mirror P Pp\* BB\* 265275 ZW HL 2 11295 4,56 515 3,29 372  
 62184198 Welle 56459484 VM 4/4LA 11443 4,35 498 3,56 407  
 01/81-85-81-80/81 01/81-82-78-82/81 MM 5/4LA 11127 4,13 459 3,20 356  
 Bes.: Kl. Helmkamp, C., Gr. Drehle

**122** BEY Panzi 05.41653073 AB A12 geb.: 09.07.2021, **gek.: 18.08.2023**  
 Calvin BB A22 Casino A22 156583 ZW  
 265895 ZW Madison BB A2B 60175037  
 03/91-90-88-85/88 M 1/verk.  
 BEY Paulin RDC Royce AE A12 265101 ZW  
 40829755 BEY Pauli R39884425 VM 3/2LA 13009 4,30 559 3,79 493  
 MM 3/2LA 6444 3,91 252 3,60 232  
 Bes.: Beyer, R., Seeste

**123** Empai 05.41415693 geb.: 10.07.2021, **gek.: 14.08.2023**  
 Belami AA A22 Benz pp\* AB\* A22 508537 ZW  
 265810 ZW Shero 8029 38498779  
 (1)VG 86 M 3/2LA 13475 3,96 534 3,00 404  
 Empore Missouri 507464 ZW HL 2 14597 3,75 548 3,01 440  
 40501180 Empire 39516240 VM 2/1LA 12492 4,43 553 3,64 455  
 01/85-86-81-83/83 01/82-86-82-83/83 MM 3/3LA 12853 3,71 477 3,09 397  
 Bes.: Schumacher GbR, Drohne **GVO-frei**

**124** LEY Taubos 05.41898551 BB A12 geb.: 10.07.2021, **gek.: 21.08.2023**  
 Kenny AB A22 Keith AA A12 833242 ZW  
 266100 ZW Rubine BE A12 59235082  
 02/85-86-85-84/85 M 3/2LA 11391 3,69 420 3,64 415  
 LEY Taubsi BB A12 Louis 264015 ZW HL 2 13475 3,52 474 3,65 492  
 40023609 LEY Trotte BB A22 38449753 VM 3/3LA 13123 4,37 574 3,74 491  
 02/86-86-84-84/85 01/84-84-84-81/83 MM 2/1LA 11193 4,32 483 3,78 423  
 Bes.: Leyschulte-Steer GbR, Seeste **GVO-frei**

**125** Danone 05.41619032 BB A22 geb.: 11.07.2021, **gek.: 09.07.2023**  
 Roman AB A22 Royce AE A12 265101 ZW  
 265890 ZW UEH Nanni BB A12 59762938  
 01/85-83-84-84/84 M 6/6LA 13100 3,96 519 3,34 437  
 Dame BB A22 Sugar BB\* A12 262717 ZW HL 3 13984 4,16 582 3,43 480  
 38895961 Damaris 37604530 VM 4/4LA 11443 4,35 498 3,56 407  
 04/83-83-84-85/84 01/82-82-83-83/83 MM 3/3LA 13261 3,15 418 3,11 413  
 Bes.: Gundlach, A., Hille **GVO-frei**

**126** Mila 05.41888015 geb.: 11.07.2021 bel.: 28.10.2022 v. Skater RDF AA A12 833504 ZW  
 GGA Palmer AB Padawan A22 508626 ZW  
 509509 ZW GGA Joy BB A22 59556148  
 01/85-86-84-84/85 M 3/3LA 11044 4,30 475 3,69 408  
 Milkiway AB A22 Hartley 508439 ZW HL 2 11711 4,07 477 3,56 417  
 40531265 Milram AB A22 39380429 VM LA21/02 10081 4,01 404 3,61 364  
 03/88-90-86-86/87 03/86-89-87-85/87 MM 3/3LA 10929 4,56 498 3,92 428  
 Bes.: Schulte GbR, R., Wechte **GVO-frei**

**127** Mia 03.63254969 geb.: 14.07.2021, gek.: **14.08.2023**  
 Proximo AB A22 Prosperous BE A12 508815 ZW  
 833403 ZW Rosylane AA A22 66980367  
 02/88-85-86-87/86 M 1/verk.  
 Marlen Suprem BB\* A22 265155 ZW  
 62099107 Monika 55980965 VM 3/2LA 13753 3,71 510 3,32 456  
 01/84-84-86-86/85 MM 7/6LA 11542 4,02 464 3,21 371  
 Bes.: Thöle, H., Westendorf Zü.: Heinrich Thoelc

**128** Kimi 03.63385650 geb.: 14.07.2021, gek.: **23.08.2023**  
 Calvin BB A22 Casino A22 156583 ZW  
 265895 ZW Madison BB A2B 60175037  
 03/91-90-88-85/88 M 7/6LA 11404 3,37 384 3,24 370  
 Karin Select AB\* A12 262200 ZW HL 6 14102 3,53 498 3,11 439  
 56748990 Kenia 55681908 VM 3/2LA 13009 4,30 559 3,79 493  
 02/86-87-83-86/85 02/85-84-85-87/86 MM 3/3LA 12994 3,32 432 3,05 396  
 Bes.: Mester, C., Röpke

**129** Anni 03.63452271 geb.: 14.07.2021, gek.: **08.09.2023**  
 Kenny AB A22 Keith AA A12 833242 ZW  
 266100 ZW Rubine BE A12 59235082  
 02/85-86-85-84/85 M 5/4LA 11271 3,66 413 3,23 364  
 Amary 2 County 507805 ZW HL 4 12491 3,56 445 3,21 401  
 60025564 Ammanda 55730911 VM 3/3LA 13123 4,37 574 3,74 491  
 02/88-86-84-85/85 04/87-90-85-86/87 MM 4/3LA 10281 4,12 424 3,18 327  
 Bes.: Grünebaum, D., Rothertshausen

**130** Gitty 03.63521729 geb.: 14.07.2021, gek.: **15.08.2023**  
 Alamo BB\* A22 AltaSpring pp\* 500167 ZW  
 264440 ZW White Fan BE 60065581  
 (3)GP 81 M 4/4LA 12604 3,34 421 3,14 396  
 Gesa Select AB\* A12 262200 ZW HL 3 14357 3,24 465 3,10 445  
 59093398 Gabi 56494012 VM 3/3LA 9874 4,06 401 3,33 329  
 01/82-86-85-83/84 01/83-83-81-81/82 MM 4/4LA 11419 3,93 449 3,14 358  
 Bes.: Kühn-Altevoigt GbR, Hagen GVO-frei

**131** Doja 03.63995788 BE A12 geb.: 14.07.2021, gek.: **28.08.2023**  
 Kenny AB A22 Keith AA A12 833242 ZW  
 266100 ZW Rubine BE A12 59235082  
 02/85-86-85-84/85 M 4/3LA 9803 4,37 428 3,56 349  
 Do AE A11 Consul AA 263910 ZW HL 3 10065 4,51 454 3,54 356  
 60831094 Dolch 55814374 VM 3/3LA 13123 4,37 574 3,74 491  
 01/84-83-85-84/84 03/86-88-86-84/86 MM 8/7LA 10679 4,74 506 3,80 406  
 Bes.: Timmering-Brandl Milch KG, Vehs GVO-frei

**132** Eva 05.41826369 geb.: 14.07.2021, gek.: **16.06.2023**  
 Trend AB A22 Tribune 507267 ZW  
 263909 ZW Sunday AA 66114074  
 04/92-87-84-86/86 M 6/5LA 10011 3,92 392 3,32 332  
 Eva-Maria HL 3 12292 3,97 488 3,29 405  
 38910523 VM 5/5LA 10967 4,29 470 3,77 413  
 Bes.: Dresselhaus, M., Schale GVO-frei

**133** Carla 05.41826376 geb.: 14.07.2021, gek.: **16.07.2023**  
 Mayflower Snowman 634400 ZW  
 508123 ZW Mira 1760 64966736  
 (3)EX 91 M 6/4LA 8542 3,97 339 3,58 306  
 Carla X-Agent 263529 ZW HL 3 9169 3,95 362 3,64 334  
 38910540 Cora RDC 37141032 VM 4/3LA 15998 3,75 600 3,29 526  
 02/85-84-85-85/85 MM 6/5,4 6498 3,71 241 3,23 210  
 Bes.: Dresselhaus, M., Schale GVO-frei

**134** Lissy 03.63521730 geb.: 15.07.2021, gek.: **02.09.2023**  
 VH Crown AB\* A22 DG Charley AB 508151 ZW  
 509171 ZW 40504442  
 (0)VG 87 M 3/3LA 9902 4,07 403 3,46 343  
 Lotti Gymnast 508247 ZW HL 1 10452 4,24 443 3,40 355  
 60307751 Lotte 56565819 VM 2/2LA 15088 4,02 606 3,49 527  
 01/83-86-81-80/82 01/83-86-86-83/85 MM 5/5LA 12140 4,21 511 3,57 434  
 Bes.: Kühn-Altvoigt GbR, Hagen **GVO-frei**

**135** Wiola 03.63853140 geb.: 15.07.2021, gek.: **06.08.2023**  
 Alamo BB\* A22 AltaSpring pp\* 500167 ZW  
 264440 ZW White Fan BE 60065581  
 (3)GP 81 M 3/2LA 10210 3,70 378 3,62 370  
 Wicky Epinal A12 262840 ZW HL 2 10397 3,64 378 3,65 380  
 61180610 Wilma 58876282 VM 3/3LA 9874 4,06 401 3,33 329  
 01/83-84-81-82/82 01/83-81-83-84/83 MM 5/4LA 12003 3,82 459 3,40 408  
 Bes.: Kl. Helmkamp, C., Gr. Drehle

**136** LEY Emden 05.41898553 BB A12 geb.: 16.07.2021, gek.: **14.08.2023**  
 Kenny AB A22 Keith AA A12 833242 ZW  
 266100 ZW Rubine BE A12 59235082  
 02/85-86-85-84/85 M 3/3LA 12052 3,19 384 3,75 452  
 LEY Enya BB A11 Aragon A12 264676 ZW HL 2 12963 3,27 424 3,76 488  
 40275709 LEY Eterna 38121386 VM 3/3LA 13123 4,37 574 3,74 491  
 03/86-89-85-82/85 04/87-90-87-85/87 MM 5/4LA 12344 3,80 469 3,69 456  
 Bes.: Leyschulte-Steer GbR, Seeste **GVO-frei**

**137** Betty 03.63590889 geb.: 17.07.2021, gek.: **20.08.2023**  
 Belami AA A22 Benz pp\* AB\* A22 508537 ZW  
 265810 ZW Shero 8029 38498779  
 (1)VG 86 M 5/5LA 12835 4,05 520 3,43 440  
 Bettina Commander 889271 ZW HL 3 13745 4,21 579 3,48 478  
 58808456 Bienore 56724548 VM 2/1LA 12492 4,43 553 3,64 455  
 02/84-83-82-84/83 02/84-83-83-81/82 MM 3/3LA 12051 4,03 486 3,13 377  
 Bes.: Huster, J., Gr. Mimmelage

**138** Helma 03.63346509 geb.: 18.07.2021, gek.: **02.09.2023**  
 Sinus BB\* Silver 889280 ZW  
 264290 ZW Meira BB 56772213  
 01/80-83-85-82/83 M 7/7LA 8577 4,75 407 3,93 337  
 Helba Select AB\* A12 262200 ZW HL 7 10268 4,92 505 4,09 420  
 57390138 Helba 55815911 VM 7/6LA 11939 3,81 455 3,56 425  
 03/86-89-84-87/86 MM 1/verk.  
 Bes.: Annen, R., Loxten

**139** Nessi 03.64034906 geb.: 18.07.2021, gek.: **07.09.2023**  
 Sinus BB\* Silver 889280 ZW  
 264290 ZW Meira BB 56772213  
 01/82-85-81-83/83 M 5/3LA 12668 3,36 426 3,10 393  
 ○ Nila Show AA A22 263252 ZW HL 3 14527 3,44 500 3,02 439  
 59092108 Nara 55714004 VM 7/6LA 11939 3,81 455 3,56 425  
 03/85-87-86-87/87 01/81-85-82-82/83 MM 4/3LA 11843 3,55 420 3,37 399  
 Bes.: Niemeyer, A., Schwagstorf

**140** Ivy 03.63590454 geb.: 19.07.2021, gek.: **02.09.2023**  
 Gates AB A22 Gywer RDC AA A12 833283 ZW  
 266155 ZW No Secret AB A22 22451292  
 01/82-85-81-83/83 M 3/3LA 12558 3,76 472 3,45 433  
 Ilona Aragon A12 264676 ZW HL 2 15443 3,48 537 3,39 524  
 61162268 Immi 55059055 VM LA21/01 8475 4,54 385 3,71 314  
 01/81-85-81-82/82 01/85-84-84-80/83 MM 5/4LA 12729 3,34 425 3,27 416  
 Bes.: Geers, S., Hollenstede

- 141** LEY Sumatr 05.41898559 BB A22 geb.: 19.07.2021, gek.: 30.08.2023  
 Roman AB A22 Royce AE A12 265101 ZW  
 265890 ZW UEH Nanni BB A12 59762938  
 01/85-83-84-84/84 M 6/5LA 13114 3,30 433 3,32 436  
 LEY Saenge BB A22 Bench A22 262725 ZW HL 4 14190 3,29 467 3,33 473  
 38449654 LEY Suff 36907445 VM 4/4LA 11443 4,35 498 3,56 407  
 01/80-84-80-80/81 01/83-82-84-77/81 MM 3/2LA 10984 4,05 445 3,56 391  
 Bes.: Leyschulte-Steer GbR, Seeste GVO-frei
- 142** Sonja 03.63435371 AA A22 geb.: 20.07.2021, gek.: 29.08.2023  
 Roman AB A22 Royce AE A12 265101 ZW  
 265890 ZW UEH Nanni BB A12 59762938  
 01/85-83-84-84/84 M 4/3LA 14437 3,81 550 3,18 459  
 Sissi AB A22 Trend AB A22 263909 ZW HL 3 15388 3,83 590 3,13 482  
 59542623 Saskia 56905637 VM 4/4LA 11443 4,35 498 3,56 407  
 01/85-83-84-84/84 03/87-87-86-85/86 MM 5/4LA 14262 3,88 553 3,40 485  
 Bes.: Pille GbR, Winkelsetten
- 143** Saskia 05.41369373 geb.: 20.07.2021, gek.: 08.09.2023  
 Sir-Red AB A12 Simplicity Pp\* RDC 508824 ZW  
 R266070 ZW Aldiablo Pp BB A22 39500096  
 01/82-84-82-85/84 M 6/5LA 11517 3,66 422 3,37 388  
 Selena BB Parker P Pp CDC 506848 ZW HL 3 13474 3,77 508 3,38 455  
 37948337 Salina 35701949 VM TL20/03 2896 4,56 132 3,04 88  
 06/89-88-87-85/87 05/87-88-84-84/85 MM 9/9LA 11570 3,76 435 3,38 391  
 Bes.: Niemeyer-Meier GbR, Harlinghausen GVO-frei
- 144** Finja R05.41828014 geb.: 20.07.2021, gek.: 20.08.2023  
 Sir-Red AB A12 Simplicity Pp\* RDC 508824 ZW  
 R266070 ZW Aldiablo Pp BB A22 39500096  
 01/82-84-82-85/84 M 1/verk.  
 Felicitas Pace Red A22 R917561 ZW  
 R40585023 Fatima P 39225086 VM TL20/03 2896 4,56 132 3,04 88  
 01/82-84-81-82/82 01/84-81-85-81/83 MM 1/verk.  
 Bes.: Abbenhorn, R., Ostbevern GVO-frei
- 145** NN Elsa 03.63503628 RDC geb.: 22.07.2021, gek.: 16.08.2023  
 Avance-Red AA\* Apprentice pp\* RDC 508156 ZW  
 R298420 ZW Mrs Delta RDC 26003430  
 (3)EX 92 M 3/3LA 10632 4,39 467 3,52 374  
 Electra Devour RF RDC 508227 ZW HL 3 11306 4,40 497 3,53 399  
 71329093 Elegance 16421170 VM 2/2LA 13926 4,29 597 3,40 474  
 03/86-88-83-86/86 (5)EX 92 MM 5/5LA 9575 4,60 440 3,79 363  
 Bes.: Neßlage, F., Nortrup GVO-frei
- 146** Bail 03.63995803 AB A22 geb.: 22.07.2021, gek.: 16.08.2023  
 Lindy SU AA A22 Lightstar SU AB A12 833225 ZW  
 265900 ZW ⊙ MUH Chanel AB 58047761  
 01/86-85-86-86/86 M 3/2LA 10531 4,27 450 3,54 373  
 Baileys BE A12 Royce AE A12 265101 ZW HL 2 12952 4,48 580 3,57 462  
 61753319 Bakardi AB A22 59890498 VM 2/1LA 11823 3,43 405 3,56 421  
 01/84-85-83-80/82 01/85-86-82-84/84 MM 1/verk.  
 Bes.: Timmering-Brandl Milch KG, Vehs GVO-frei
- 147** BEY Pussyg 05.41653082 CDC AE A12 geb.: 22.07.2021, gek.: 12.08.2023  
 Lindy SU AA A22 Lightstar SU AB A12 833225 ZW  
 265900 ZW ⊙ MUH Chanel AB 58047761  
 01/86-85-86-86/86 M TL21/07 2711 3,80 103 3,47 94  
 BEY Pussyg Felix BB\* A22 265150 ZW  
 40829721 BEY Pussyd 39460372 VM 2/1LA 11823 3,43 405 3,56 421  
 01/83-83-83-78/81 MM TL19/04 3027 3,96 120 3,17 96  
 Bes.: Beyer, R., Seeste

**148** Tara 03.63803737 geb.: 23.07.2021, gek.: 08.09.2023  
Honor P Pp\* BB Hotspot P Pp\* AB\* 684671 ZW  
266080 ZW Basima 116 BE A11 66975175  
01/86-86-84-85/85 M 4/3LA 11011 4,20 463 3,55 391  
Tilly Sandro 264828 ZW HL 3 11926 4,33 516 3,61 431  
60775645 Mia 58860393 VM 3/3LA 9711 4,23 411 3,53 343  
02/87-85-83-83/84 MM 1/verk.  
Bes.: Esselmann, L., Druchhorn GVO-frei

**149** KGH Idaho 03.63537703 RDC AB A22 geb.: 24.07.2021, gek.: 03.09.2023  
Topmodel BB A22 Topshot 508269 ZW  
833303 ZW Bella 74258433  
(2)GP 82 M 3/2LA 9379 4,13 387 3,37 316  
KGH Tableau CDC A22 R916966 ZW HL 2 9532 4,16 397 3,38 322  
R60454426 KGH Italia RDC AB 57009565 VM LA18/04 11535 4,73 546 3,74 431  
03/90-87-87-88/88 05/90-88-87-87/88 MM 5/4LA 11575 4,26 493 3,42 396  
Bes.: Husmann, K., Andorf

**150** RR Evita 03.63801952 geb.: 24.07.2021, gek.: 20.08.2023  
Bennie A22 Timberlake A12 509036 ZW  
509730 ZW Barbarella 12948917  
M 4/3LA 14449 3,90 564 3,49 504  
○ RR Eskana AA A12 Board AA\* A12 681573 ZW HL 2 15975 3,89 621 3,52 562  
59296875 RR Elise 55080840  
03/88-86-87-87/87 04/91-89-90-91/90 MM 5/4LA 15511 4,71 730 3,58 556  
Bes.: Reinermann, U., Rüsfort GVO-frei

**151** Namika 03.63995805 AA A22 geb.: 24.07.2021, gek.: 24.08.2023  
Gates AB A22 Gywer RDC AA A12 833283 ZW  
266155 ZW No Secret AB A22 22451292  
01/82-85-81-83/83 M 1/verk.  
Naomi AA A22 Royce AE A12 265101 ZW  
61753384 Nabe AB A22 57791642 VM LA21/01 8475 4,54 385 3,71 314  
01/84-80-82-81/81 01/85-84-81-81/82 MM 6/5LA 13570 4,13 561 3,40 462  
Bes.: Timmering-Brandl Milch KG, Vehs GVO-frei

**152** Olana R05.41828015 geb.: 24.07.2021, gek.: 16.09.2023  
Sir-Red AB A12 Simplicity Pp\* RDC 508824 ZW  
R266070 ZW Aldiablo Pp BB A22 39500096  
01/82-84-82-85/84 M 1/verk.  
Okita Arino Red AB\* A11 R833134 ZW  
R40585031 Onka R36954027 VM TL20/03 2896 4,56 132 3,04 88  
01/84-82-83-82/83 03/88-86-83-84/85 MM 6/5LA 8993 3,93 353 3,32 299  
Bes.: Abbenhorn, R., Ostbevern GVO-frei

**153** Susi 03.63803739 geb.: 25.07.2021, gek.: 31.08.2023  
Suez AB A22 Subzero BE\* A12 508916 ZW  
266075 ZW Otlst 8058 42181648  
M 5/5LA 10961 4,18 458 3,59 394  
Sternschnu Genial AB\* A22 262848 ZW HL 5 11714 4,29 503 3,67 430  
58860402 Tabea 56106457  
01/83-86-82-84/84 01/82-84-81-82/82 MM 8/7LA 10173 4,30 437 3,38 344  
Bes.: Esselmann, L., Druchhorn GVO-frei

**154** Holding 03.63346511 geb.: 26.07.2021, gek.: 13.09.2023  
Sinus BB\* Silver 889280 ZW  
264290 ZW Meira BB 56772213  
01/80-83-85-82/83 M 1/verk.  
Holdora Epic A12 889147 ZW  
61601543 Hollinde 54312308 VM 7/6LA 11939 3,81 455 3,56 425  
01/80-84-82-82/82 03/88-85-86-85/86 MM 7/6LA 12083 3,82 461 3,34 404  
Bes.: Annen, R., Loxten



**155 // Elina 03.64008465 geb.: 27.07.2021, gek.: 27.08.2023**

Essex RDC BB A22	Esperanto	500012	ZW										
265555	ZW	LuckyShP65 Pp BB	48179017										
		(1)GP 82		M	3/2LA	8535	4,25	363	3,56	304			
Elwa		Basalt AB A22	264666	ZW	HL 2	8896	4,24	377	3,69	328			
61307634		Expo	80589359	VM	LA17/10	6639	4,56	303	3,45	229			
02/86-86-84-84/85		07/86-90-86-86/87		MM	10/9LA	10929	3,98	435	3,20	350			
Bes.: Wischmeier, R., Föckinghausen													

**GVO-frei****156 // Eva 03.64008466 geb.: 27.07.2021, gek.: 27.08.2023**

Essex RDC BB A22	Esperanto	500012	ZW										
265555	ZW	LuckyShP65 Pp BB	48179017										
		(1)GP 82		M	3/2LA	8535	4,25	363	3,56	304			
Elwa		Basalt AB A22	264666	ZW	HL 2	8896	4,24	377	3,69	328			
61307634		Expo	80589359	VM	LA17/10	6639	4,56	303	3,45	229			
02/86-86-84-84/85		07/86-90-86-86/87		MM	10/9LA	10929	3,98	435	3,20	350			
Bes.: Wischmeier, R., Föckinghausen													

**GVO-frei****157 Hanka 05.41858507 geb.: 28.07.2021, gek.: 17.09.2023**

Bridgeston A22	Lighthouse A22	508438	ZW										
509434	ZW	Bree	12508114										
		(1)VG 85		M	5/4LA	9050	4,32	391	3,57	323			
Heike					HL 4	10331	4,35	449	3,39	350			
38468114				VM	LA18/08	11405	3,83	437	3,41	389			

Bes.: Knapp, U., Wechte

**GVO-frei****158 Hofgeist 03.63346513 geb.: 29.07.2021, gek.: 15.08.2023**

Sinus BB*	Silver	889280	ZW										
264290	ZW	Meira BB	56772213										
		01/80-83-85-82/83		M	7/6LA	8987	4,07	366	3,59	323			
Hofrose		Goldday AB A12	635357	ZW	HL 5	10447	4,08	426	3,53	369			
58170904		Honduras	50462491	VM	7/6LA	11939	3,81	455	3,56	425			
03/87-88-86-86/87		09/93-92-93-93/93		MM	10/10LA	10901	3,93	428	3,34	364			
Bes.: Annen, R., Loxten													

**159 NN Nila R03.63503633 geb.: 29.07.2021, gek.: 24.07.2023**

Bes.: Rütters, T., Astrup

**GVO-frei****160 Olivia 05.41888023 geb.: 29.07.2021, gek.: 02.09.2023**

Lindy SU AA A22	Lightstar SU AB A12	833225	ZW										
265900	ZW	⊙ MUH Chanel AB	58047761										
		01/86-85-86-86/86		M	4/3LA	11251	4,12	463	3,52	396			
Orange		Roxy B	507991	ZW	HL 1	11668	4,32	504	3,61	421			
40230580		Olive	39180078	VM	2/1LA	11823	3,43	405	3,56	421			
03/87-89-85-86/86		01/86-86-83-84/84		MM	1/verk.								
Bes.: Schulte GbR, R., Wechte													

**GVO-frei****161 Delfina 03.63116675 geb.: 31.07.2021, gek.: 02.09.2023**

Trend AB A22	Tribune	507267	ZW										
263909	ZW	Sunday AA	66114074										
		04/92-87-84-86/86		M	4/4LA	11998	4,42	530	3,62	434			
Doremifaso		Beat A22	571873	ZW	HL 3	12278	4,53	556	3,67	451			
59058126		Desiree	56617291	VM	5/5LA	10967	4,29	470	3,77	413			
				MM	3/3LA	9746	4,66	454	3,43	334			

Bes.: Rütter GbR, Rotherthausen

**GVO-frei**

**162** Farina 03.64008470 geb.: 31.07.2021, **gek.: 30.08.2023**  
 Fieston Felix BB\* A22 265150 ZW  
 266567 ZW Emma AA A22 37265524  
 03/88-88-86-85/86 M 5/5LA 13449 3,72 500 3,17 426  
 Hofluft Bodega AB\* 263410 ZW HL 3 14023 3,84 539 3,27 459  
 58708002 Hova 56293787 VM 8/7LA 11791 4,56 538 3,51 414  
 01/83-82-82-82/82 01/77-80-84-82/82 MM 3/2LA 9980 3,41 340 3,33 332  
 Bes.: Wischmeier, R., Föckinghausen **GVO-frei**

**163** BEY Dibade 05.41653086 AB A22 geb.: 01.08.2021, **gek.: 26.08.2023**  
 Suez AB A22 Subzero BE\* A12 508916 ZW  
 266075 ZW Otlst 8058 42181648  
 M 4/3LA 11764 3,70 435 3,22 379  
 BEY Daimle Monza BE A11 264530 ZW HL 3 13438 4,00 537 3,33 447  
 40228550 BEY Demi M AA 38036886  
 01/86-86-85-85/85 03/87-86-87-87/87 MM 5/5LA 8205 4,92 404 3,67 301  
 Bes.: Beyer, R., Seeste

**164** Dalinka 03.63452279 geb.: 02.08.2021, **gek.: 08.09.2023**  
 King Doc pp\* BB Kingboy pp\* 507371 ZW  
 508604 ZW Daddy 12506777  
 M 5/4LA 9779 3,55 347 3,15 308  
 Diana Impression 507112 ZW HL 1 10523 3,61 380 3,13 329  
 58840716 Debby 55512494 VM 2/2LA 14805 3,22 476 3,33 493  
 02/88-88-85-85/86 01/83-83-84-83/83 MM 6/6LA 10182 4,18 426 3,34 340  
 Bes.: Grünebaum, D., Rothertshausen

**165** Riga 05.41888024 geb.: 02.08.2021, **gek.: 28.08.2023**  
 Honor P Pp\* BB Hotspot P Pp\* AB\* 684671 ZW  
 266080 ZW Basima116 BE A11 66975175  
 M 4/3LA 11404 4,55 519 3,55 405  
 Renate Milord AB A22 264353 ZW HL 2 11188 4,83 540 3,83 429  
 40083806 Rita 37844887 VM 3/3LA 9711 4,23 411 3,53 343  
 03/87-87-85-85/86 03/88-90-85-84/86 MM 3/3LA 12773 3,89 497 3,40 434  
 Bes.: Schulte GbR, R., Wechte **GVO-frei**

**166** NN Pisa 03.63503635 geb.: 03.08.2021, **gek.: 09.08.2023**  
 Brendan McCutchen pp\* 506807 ZW  
 507734 ZW Brenda 96600739  
 M 2/2LA 10351 3,81 394 3,27 338  
 Patoja AppleCrisp pp\* RDC 508647 ZW HL 2 12289 3,75 461 3,31 407  
 40886121 WIT Patty AA 37184564 VM LA13/11 10506 3,88 408 3,45 362  
 03/92-89-92-88/90 MM 3/3LA 11355 3,96 450 3,48 395  
 Bes.: Neßlage, F., Nortrup **GVO-frei**

**167** Mayla 03.63976019 geb.: 03.08.2021, **gek.: 10.08.2023**  
 Belami AA A22 Benz pp\* AB\* A22 508537 ZW  
 265810 ZW Shero 8029 38498779  
 M 2/1LA 9760 3,77 368 3,45 337  
 Maylo Rolls AB\* A12 265151 ZW  
 62048496 Mayli 55730703 VM 2/1LA 12492 4,43 553 3,64 455  
 01/85-83-80-84/83 01/85-83-75-83/81 MM 6/5LA 9397 3,52 331 3,32 312  
 Bes.: Grünebaum, T., Vinte

**168** Letra R03.63995835 CDC AB A2B geb.: 03.08.2021, **gek.: 22.08.2023**  
 Gary-Red AB A1B Gywer RDC AA A12 833283 ZW  
 R266150 ZW KNS Daddy BB A1B 59771083  
 M 5/5LA 12813 4,53 581 3,68 472  
 Lerche 03/84-87-84-86/85 HL 4 14286 4,65 665 3,51 501  
 R58766486 Lamy-Red P Pp\* AB\* R262888 ZW 3/1LA 11566 3,67 425 3,13 362  
 03/88-89-85-87/87 01/85-84-80-83/83 MM TL15/10 4295 4,42 190 3,12 134  
 Bes.: Timmering-Brandl Milch KG, Vehs **GVO-frei**

**169** // Selma 03.63159289 geb.: 05.08.2021, gek.: 17.07.2023  
 Crushtime Crush A12 042760 ZW  
 508858 ZW Brylan 74327163  
 (2)VG 87 M 3/3LA 12255 3,60 441 2,98 365  
 Sina Fitz AB 507799 ZW HL 3 14914 3,55 530 2,98 445  
 61257448 Sara 56271342 VM 2/2LA 12983 3,27 425 3,04 395  
 01/83-85-81-83/83 05/90-91-88-91/90 MM 8/7LA 13219 3,50 463 2,98 394  
 Bes.: Schulze Holstein GbR, Vennermoor GVO-frei

**170** // Petina 03.63213747 geb.: 05.08.2021, gek.: 29.08.2023  
 Rosco AB A22 Royce AE A12 265101 ZW  
 265985 ZW Anna BB A22 59595968  
 04/86-86-89-90/89 M 2/1LA 15391 2,98 458 3,19 491  
 Perserin Monza BE A11 264530 ZW  
 60606052 Perla 58622903 VM 4/4LA 11004 4,23 465 3,57 393  
 01/84-85-82-85/84 02/86-87-86-85/86 MM 5/5LA 15020 3,16 475 3,17 476  
 Bes.: Westendorf GbR, K. & A., Osteressen

**171** Anni 03.63622595 geb.: 05.08.2021, gek.: 05.09.2023  
 Huracan BE A12 Hagar pp\* AB\* 508763 ZW  
 833405 ZW DED Sansib BE A11 63411631  
 02/85-84-85-86/85 M 3/2LA 8225 3,84 316 3,39 279  
 Amelia Rolls AB\* A12 265151 ZW HL 2 8867 3,90 346 3,38 300  
 61785247 Alwana 59803184 VM 5/4LA 11681 3,74 437 3,48 407  
 02/85-84-83-84/84 04/84-85-85-86/85 MM 5/4LA 8796 4,50 396 3,77 332  
 Bes.: Meyer z. Reckendorf, D., Strang GVO-frei

**172** Lissy 03.63634142 AB A22 geb.: 05.08.2021, gek.: 29.08.2023  
 Lindy SU AA A22 Lightstar SU AB A12 833225 ZW  
 265900 ZW ☉ MUH Chanel AB 58047761  
 01/86-85-86-86/86 M 3/3LA 10380 3,53 366 3,29 342  
 Lady Milord AB A22 264353 ZW HL 3 10447 3,60 376 3,34 349  
 60183710 Lala 58178510 VM 2/1LA 11823 3,43 405 3,56 421  
 01/82-83-82-83/83 MM 6/5LA 11367 3,36 382 2,92 332  
 Bes.: Milchhof Severinghsn., Neuenkirchen-Vörden

**173** Tennessee 05.41646243 RDC geb.: 05.08.2021, gek.: 04.08.2023  
 Power AA\* A22 Durango RDC 507360 ZW  
 R924737 ZW Talina RDC AA\* A22 60469127  
 (3)EX 90 M 3/2LA 9543 3,84 366 3,46 330  
 Tina Durango RDC 507360 ZW HL 2 9711 3,76 365 3,53 343  
 39594027 Trixi AB 37360734 VM 5/4LA 10572 4,19 443 3,33 352  
 01/87-87-84-88/87 05/87-86-86-91/88 MM 6/6LA 9716 3,88 377 3,26 317  
 Bes.: Kolckhorst-Kahle, Haltern GVO-frei Zü.: Norbert Lakemeyer

**174** Pik 03.63213749 geb.: 06.08.2021, gek.: 21.08.2023  
 Roman AB A22 Royce AE A12 265101 ZW  
 265890 ZW UEH Nanni BB A12 59762938  
 01/85-83-84-84/84 M 6/5LA 11080 4,51 500 3,75 415  
 Pinky Sugar BB\* A12 262717 ZW HL 4 12629 4,46 563 3,68 465  
 58622920 Paloma 56656944 VM 4/4LA 11443 4,35 498 3,56 407  
 02/84-85-84-83/84 01/84-86-83-82/83 MM 8/8LA 10384 4,59 477 3,60 374  
 Bes.: Westendorf GbR, K. & A., Osteressen

**175** WFL Insa 03.64023209 geb.: 06.08.2021, gek.: 03.09.2023  
 Gates AB A22 Gywer RDC AA A12 833283 ZW  
 266155 ZW No Secret AB A22 22451292  
 01/82-85-81-83/83 M 4/3LA 12779 4,16 531 3,67 469  
 WFL Imke Aragon A12 264676 ZW HL 3 13820 4,26 589 3,71 513  
 60775235 WFL Inderi 57228818 VM LA21/01 8475 4,54 385 3,71 314  
 03/86-89-87-88/88 05/86-86-88-85/86 MM 6/5LA 9220 4,79 442 3,50 323  
 Bes.: Linkmeyer GbR, Haltern GVO-frei

**176** Wölkje 03.63976026 geb.: 07.08.2021, gek.: 11.08.2023  
 Roman AB A22 Royce AE A12 265101 ZW  
 265890 ZW UEH Nanni BB A12 59762938  
 01/85-83-84-84/84 M 5/5LA 9084 4,32 392 3,67 333  
 Woelckchen Sugar BB\* A12 262717 ZW HL 3 10384 4,46 463 3,64 378  
 58008552 Wolke 55730973 VM 4/4LA 11443 4,35 498 3,56 407  
 01/84-83-83-83/83 01/82-86-83-83/84 MM 5/4LA 7906 4,50 356 3,50 277  
 Bes.: Grünebaum, T., Vinte

**177** Helanca 03.63228645 BB A22 geb.: 09.08.2021, gek.: 22.08.2023  
 Calvin BB A22 Casino A22 156583 ZW  
 265895 ZW Madison BB A2B 60175037  
 03/91-90-88-85/88 M 2/2LA 10330 4,20 434 3,48 359  
 Hofstar AB A22 Felix BB\* A22 265150 ZW HL 2 11613 4,10 476 3,38 392  
 62391755 Hopsi AA A22 60399135 VM 3/2LA 13009 4,30 559 3,79 493  
 02/85-85-84-83/84 01/85-85-85-85/85 MM 2/1LA 9610 4,00 384 3,26 313  
 Bes.: Loxtermann, M., Hestrup GVO-frei

**178** Juli 03.63590890 geb.: 09.08.2021, gek.: 01.09.2023  
 Kenny AB A22 Keith AA A12 833242 ZW  
 266100 ZW Rubine BE A12 59235082  
 02/85-86-85-84/85 M 4/4LA 11717 3,84 450 3,45 404  
 Julischka Milano AE 264282 ZW HL 4 12810 3,87 496 3,54 454  
 60556731 Julischka 52907321 VM 3/3LA 13123 4,37 574 3,74 491  
 02/85-84-84-83/84 02/84-83-82-84/83 MM 6/5LA 10261 3,73 383 3,25 333  
 Bes.: Huster, J., Gr. Mimmelage

**179** Atlantic 03.63995853 BE A12 geb.: 10.08.2021, gek.: 24.08.2023  
 Suez AB A22 Subzero BE\* A12 508916 ZW  
 266075 ZW Otlst 8058 42181648  
 M 3/2LA 11834 3,79 449 3,55 420  
 Arte Epic A12 889147 ZW HL 2 13128 3,78 496 3,55 466  
 59890697 Armin AA A12 57791670  
 02/86-86-82-84/84 04/86-88-83-83/84 MM 5/5LA 14004 3,51 491 3,36 471  
 Bes.: Timmering-Brandl Milch KG, Vehs GVO-frei

**180** WFL Biene R03.64023212 ET AB A22 geb.: 10.08.2021, gek.: 15.08.2023  
 Grando Red AB A22 Gywer RDC AA A12 833283 ZW  
 R833399 ZW Nastasia RDC AB 60171781  
 01/86-86-84-84/85 M 3/2LA 10661 3,74 399 3,43 366  
 Belamie Pp BB Escobar-P Pp\* R298445 ZW HL 2 10795 3,75 405 3,56 384  
 R62157011 Alexa-Red Pp R41452961 VM 2/1LA 8319 4,50 374 3,83 319  
 03/84-88-87-89/88 (1)GP 82 MM LA00/00 11073 3,73 413 3,20 354  
 Bes.: Linkmeyer GbR, Haltern GVO-frei

**181** Annika 03.64024361 geb.: 12.08.2021 bel.: 13.12.2022 v. Solist RDF AB A12 266590 ZW  
 Gates AB A22 Gywer RDC AA A12 833283 ZW  
 266155 ZW No Secret AB A22 22451292  
 M TL20/08 2553 4,07 104 2,70 69  
 Asta Beatbook AB A12 768101 ZW  
 60438827 Alba 57713467 VM LA21/01 8475 4,54 385 3,71 314  
 01/84-84-82-82/83 MM 4/4LA 12626 3,32 419 3,29 415  
 Bes.: Pösse Agrar GbR, Kalkriese GVO-frei Zü.: Farina Garlich

**182** Pisa 03.63853143 geb.: 13.08.2021, gek.: 19.08.2023  
 Honor P Pp\* BB Hotspot P Pp\* AB\* 684671 ZW  
 266080 ZW Basima116 BE A11 66975175  
 01/86-86-84-85/85 M 4/3LA 9522 3,97 378 3,60 343  
 Pipi P Power PP Pp\* AB 264515 ZW HL 2 10417 4,17 434 3,64 379  
 61180579 Pirna 58876264 VM 3/3LA 9711 4,23 411 3,53 343  
 01/83-81-82-84/83 01/82-83-83-82/83 MM 5/4LA 10586 3,91 414 3,48 368  
 Bes.: Kl. Helmkamp, C., Gr. Drehle

**183** Lissy 03.64034917 geb.: 13.08.2021, gek.: 31.08.2023  
 Essex RDC BB A22 Esperanto 500012 ZW  
 265555 ZW LuckyShP65 Pp BB 48179017  
 (1)GP 82 M 1/verk.  
 Lara Felix BB\* A22 265150 ZW  
 61697817 Liese 58008206 VM LA17/10 6639 4,56 303 3,45 229  
 01/81-77-85-83/82 MM 3/2LA 7448 4,58 341 3,87 288  
 Bes.: Niemeyer, A., Schwagstorf

**184** Schneeweiß 03.63995857 AB A12 geb.: 14.08.2021, gek.: 24.08.2023  
 Milton BB\* Missouri 507464 ZW  
 264121 ZW Mabelle 55750436  
 03/91-91-90-89/90 M 7/6LA 10887 3,66 399 3,36 366  
 Schnemenge Maxim CDC A22 261380 ZW HL 4 13933 3,52 490 3,24 451  
 55293337 Schneespur 52707138 VM 7/6LA 13356 4,13 552 3,38 452  
 01/83-81-83-84/83 01/81-83-73-81/79 MM 2/2LA 8291 3,20 265 3,46 287  
 Bes.: Timmering-Brandl Milch KG, Vehs GVO-frei

**185** Napoli 03.63995858 AB A22 geb.: 14.08.2021, gek.: 28.08.2023  
 Lindy SU AA A22 Lightstar SU AB A12 833225 ZW  
 265900 ZW MUH Chanel AB 58047761  
 01/86-85-86-86/86 M 2/2LA 13525 3,94 533 3,53 478  
 Nala AB A22 Milton BB\* 264121 ZW HL 2 14365 4,09 587 3,59 515  
 61753280 Nana 51255643 VM 2/1LA 11823 3,43 405 3,56 421  
 01/81-81-83-84/83 03/87-85-83-85/85 MM 9/9LA 11433 4,33 495 3,44 393  
 Bes.: Timmering-Brandl Milch KG, Vehs GVO-frei

**186** Siglinde 03.63346524 geb.: 16.08.2021, gek.: 16.08.2023  
 Roman AB A22 Royce AE A12 265101 ZW  
 265890 ZW UEH Nanni BB A12 59762938  
 01/85-83-84-84/84 M 4/4LA 11451 3,97 455 3,71 425  
 Stella Select AB\* A12 262200 ZW HL 2 12432 4,12 512 3,79 471  
 59981066 Stine AB 56617249 VM 4/4LA 11443 4,35 498 3,56 407  
 01/84-84-83-84/84 04/84-83-87-87/86 MM 7/7LA 12375 3,85 477 3,55 439  
 Bes.: Annen, R., Loxten

**187** Anni 03.63995860 AA A22 geb.: 17.08.2021 bel.: 27.11.2022 v. Sunrise RDF BB A22 266666 ZW  
 Kenny AB A22 Keith AA A12 833242 ZW  
 266100 ZW Rubine BE A12 59235082  
 02/85-86-85-84/85 M 5/4LA 12132 4,47 542 3,53 428  
 Amasta AA A22 Platin AB\* A12 262205 ZW HL 3 13687 4,57 626 3,50 479  
 58841029 Ananas 56777388 VM 3/3LA 13123 4,37 574 3,74 491  
 01/82-83-79-82/81 03/86-86-85-86/86 MM 6/6LA 11481 4,09 470 3,38 388  
 Bes.: Timmering-Brandl Milch KG, Vehs GVO-frei

**188** Olpi 03.62853290 geb.: 18.08.2021, gek.: 12.09.2023  
 Merryguy DG Charley AB 508151 ZW  
 509061 ZW Merrypop 26126103  
 (1)GP 81 M 2/1LA 6448 5,44 351 4,05 261  
 Olpi Adlon P Pp\* AB A22 265390 ZW  
 61819132 Olpi 56522776 VM 2/2LA 16293 3,28 535 3,14 512  
 01/78-84-84-83/83 MM 4/3LA 9586 5,22 500 3,64 349  
 Bes.: Schulze Holstein GbR, Vennemoor Zü.: Stefan Kerfeld GVO-frei

**189** Beate 03.63773075 geb.: 18.08.2021, gek.: 14.09.2023  
 Calvin BB A22 Casino A22 156583 ZW  
 265895 ZW Madison BB A2B 60175037  
 03/91-90-88-85/88 M 1/verk.  
 Bigi Adlon P Pp\* AB A22 265390 ZW  
 62010943 Brigitta 58363787 VM 3/2LA 13009 4,30 559 3,79 493  
 01/82-85-82-80/82 MM 4/4LA 10817 3,97 429 3,46 374  
 Bes.: Lübbert, W., Schleddehausen GVO-frei

**190** Tetina 03.63995872 AE A12 geb.: 18.08.2021, gek.: 13.08.2023

Belami AA A22	Benz pp* AB* A22	508537	ZW						
265810	ZW	Shero 8029		38498779					
		(1)VG 86			M	2/2LA	8676	4,35	377 3,76 326
Teddy EE A11	Epic A12	889147	ZW			HL 1	9555	4,36	417 3,60 344
61753407	Tennis BE A12	58841526			VM	2/1LA	12492	4,43	553 3,64 455
01/85-85-83-83/84					MM	1/verk.			

Bes.: Timmering-Brandl Milch KG, Vehs

GVO-frei

**191** Talea 05.41369377 geb.: 18.08.2021, gek.: 04.09.2023

Honar BE A1B	Hotspot P Pp* AB*	684671	ZW						
266424	ZW	Madison BB A2B		60175037					
		03/91-90-88-85/88			M	9/9LA	8857	4,55	403 3,30 292
Tilly	Jessy	674579	ZW			HL 5	10834	4,33	469 3,14 340
35934011	Trude	80356988			VM	3/2LA	13009	4,30	559 3,79 493
01/83-80-84-83/83	02/85-86-84-86/85				MM	4/4LA	8825	4,37	386 3,51 310

Bes.: Niemeyer-Meier GbR, Harlinghausen

GVO-frei

**192** Marion R03.63300891 Pp BB A22 geb.: 19.08.2021, gek.: 30.08.2023

Matty PRDC Pp*	Match P Pp* RDC	823204	ZW						
685604	ZW	SunnyRed BB A12		53556302					
		(2)GP 84			M	LA21/08	10273	3,85	396 3,75 385
Mariella BB A12	Starello RDC BB A12	811603	ZW						
62099006	Marita AB	57277293			VM	3/2LA	11398	4,25	484 3,40 387
02/87-85-86-83/85	02/86-87-85-86/86				MM	2/2LA	12964	4,19	543 3,87 502

Bes.: Holtgrewe, M., Allendorf

GVO-frei

**193** BIL Olga 03.63624018 geb.: 20.08.2021, gek.: 06.09.2023

Randall	Loptimum	507535	ZW						
508251	ZW	Riza		72127457					
		(3)EX 91			M	1/verk.			
BIL Oklaho	Bombero pp*	507297	ZW						
61628912	CPR Oktavi	66187132			VM	3/3LA	12731	3,80	484 3,20 408
	04/88-86-84-85/85				MM	6/4LA	11679	3,88	453 3,15 368

Bes.: Bielefeld-Dalvers GbR, Dalvers

GVO-frei

**194** Lana 03.63452289 geb.: 21.08.2021, gek.: 20.08.2023

Honor P Pp* BB	Hotspot P Pp* AB*	684671	ZW						
266080	ZW	Basima116 BE A11		66975175					
		01/86-86-84-85/85			M	6/5LA	9768	4,10	400 3,56 348
Lilly	Gerwin	262747	ZW			HL 5	11250	3,87	435 3,47 390
57712818	Florenz	50683819			VM	3/3LA	9711	4,23	411 3,53 343
01/83-82-82-81/82	01/82-80-78-81/80				MM	7/7LA	9855	4,13	407 3,45 340

Bes.: Grünebaum, D., Rothertshausen

**195** Lara 03.63773077 geb.: 22.08.2021, gek.: 10.09.2023

Calvin BB A22	Casino A22	156583	ZW						
265895	ZW	Madison BB A2B		60175037					
		03/91-90-88-85/88			M	6/6LA	11027	3,93	433 3,47 383
Lena	Boss AB* A12	262400	ZW			HL 6	11429	4,08	466 3,55 406
58363784	Linda	56272329			VM	3/2LA	13009	4,30	559 3,79 493
06/90-90-89-87/89	01/82-84-83-82/83				MM	2/2LA	10221	4,09	418 3,47 355

Bes.: Lübbert, W., Schledehausen

GVO-frei

**196** Amina 03.63995875 geb.: 22.08.2021, gek.: 08.09.2023

Bes.: Timmering-Brandl Milch KG, Vehs

GVO-frei

**197** Honda 03.63995878 BB A11 geb.: 22.08.2021, gek.: 28.08.2023  
Milton BB\* Missouri 507464 ZW  
264121 ZW ☉ Mabelle 55750436  
03/91-91-90-89/90 M 4/4LA 11928 4,05 483 3,60 429  
Holly BB A12 Trend AB A22 263909 ZW HL 4 12457 4,55 567 3,72 463  
59890503 Howdy AB A12 57791664 VM 7/6LA 13356 4,13 552 3,38 452  
01/82-83-80-82/82 01/84-85-83-85/84 MM 2/1LA 10000 3,82 382 3,64 364  
Bes.: Timmering-Brandl Milch KG, Vehs **GVO-frei**

**198** LEY E-meer 05.41898580 AA A22 geb.: 22.08.2021, gek.: 29.08.2023  
Gates AB A22 Gywer RDC AA A12 833283 ZW  
266155 ZW No Secret AB A22 22451292  
01/82-85-81-83/83 M 2/2LA 11947 3,40 406 3,26 389  
LEY E Mett AA A22 Adlon P Pp\* AB A22 265390 ZW HL 2 12384 3,50 434 3,30 409  
40860159 LEY E Mak AA A22 40023606 VM LA21/01 8475 4,54 385 3,71 314  
01/82-83-84-82/83 01/84-85-84-82/83 MM LA19/07 14830 3,23 479 3,14 465  
Bes.: Leyschulte-Steer GbR, Seeste **GVO-frei**

**199** Sina 03.63300892 geb.: 23.08.2021, gek.: 11.09.2023  
Genius AB A12 Gywer RDC AA A12 833283 ZW  
266275 ZW Meghan AB A22 60175082  
04/86-89-91-88/89 M 2/2LA 8482 4,77 405 4,04 343  
Sambuca Hotspot P Pp\* AB\* 684671 ZW HL 2 8702 4,84 421 4,00 348  
61127953 Samira 60026040 VM 4/3LA 13709 3,65 501 3,16 433  
01/81-84-85-82/83 MM 1/verk.  
Bes.: Holtgrewe, M., Allendorf **GVO-frei**

**200** KNS Dorfsi 03.63334408 geb.: 23.08.2021, gek.: 07.08.2023  
Sinus BB\* Silver 889280 ZW  
264290 ZW Meira BB 56772213  
01/80-83-85-82/83 M 10/10LA 6918 4,83 334 3,69 255  
☉ KNS Dorfhe Man-O-Man 506148 ZW HL 6 8213 4,91 403 3,63 298  
54165774 KNS Dorfia 51006603 VM 7/6LA 11939 3,81 455 3,56 425  
10/89-89-89-93/91 03/92-93-91-91/92 MM 4/4LA 12159 4,81 585 3,50 425  
Bes.: Niermann, N., Schiplage **GVO-frei**

**201** NN Belana 03.63503647 geb.: 23.08.2021, gek.: 01.09.2023  
Martini Biver BB\* 608501 ZW  
608716 ZW Mindy 68166345  
(1)GP 84 M 3/3LA 8399 4,20 353 3,88 326  
My Baretta Dynamite 608640 ZW HL 3 9413 4,44 418 3,85 362  
60790669 Ally 25016303  
01/83-81-83-84/83 MM 1/verk.  
Bes.: Neßlage, F., Nortrup **GVO-frei**

**202** Dea 05.41619035 AA A22 geb.: 23.08.2021, gek.: 06.09.2023  
Best Benz AA A22 Benz pp\* AB\* A22 508537 ZW  
619200 ZW Elisa AA A12 03699804  
01/83-83-86-85/85 M 5/5LA 12737 3,64 463 3,32 423  
Dema AB A22 Mascalese AA 506803 ZW HL 4 14157 3,59 508 3,19 452  
39384879 Dea 38050977 VM 4/4LA 10098 4,57 461 3,37 340  
01/85-85-82-84/84 01/82-85-82-83/83 MM 3/3LA 11887 3,79 451 3,42 406  
Bes.: Gundlach, A., Hille **GVO-frei**

**203** Ronja 03.64120505 geb.: 24.08.2021, gek.: 09.09.2023  
Kalenji BE A11 King Doc pp\* BB 508604 ZW  
509659 ZW Celebrity 37412992  
M 1/verk.  
765 Cahill 508624 ZW  
60849765 Roxane 59772833 VM LA00/00 12644 3,76 475 3,25 411  
01/82-88-82-82/83 03/92-91-82-89/88 MM 3/3LA 12109 3,93 476 3,21 389  
Bes.: Redecker, H., Schwagstorf **GVO-frei**

**204** Marie 03.63467239 geb.: 25.08.2021, **gek.: 20.09.2023**  
 Genius AB A12 Gywer RDC AA A12 833283 ZW  
 266275 ZW Meghan AB A22 60175082  
 04/86-89-91-88/89 M 1/verk.  
 Marita Adlon P Pp\* AB A22 265390 ZW  
 61967539 Marmelade 59506262 VM 4/3LA 13709 3,65 501 3,16 433  
 01/83-85-85-84/84 MM 1/verk.  
 Bes.: Jesse, R., Jeggen **GVO-frei**

**205** Borussia 03.63634147 AB A22 geb.: 25.08.2021, **gek.: 22.08.2023**  
 Genius AB A12 Gywer RDC AA A12 833283 ZW  
 266275 ZW Meghan AB A22 60175082  
 04/86-89-91-88/89 M 4/4LA 11780 4,08 481 3,51 414  
 Boeing Sinus BB\* 264290 ZW HL 3 13198 4,10 541 3,48 459  
 59161743 Borke 58178549 VM 4/3LA 13709 3,65 501 3,16 433  
 01/84-85-84-84/84 01/83-85-81-82/82 MM 2/2LA 9692 3,93 381 3,53 342  
 Bes.: Milchhof Severinghsn., Neuenkirchen-Vörden

**206** Hanni 03.64008474 geb.: 25.08.2021, **gek.: 05.09.2023**  
 Joplin Missouri 507464 ZW  
 508260 ZW Agree 11696367  
 (2)VG 88 M 3/2LA 9175 4,31 395 3,54 325  
 Hannchen Louis 264015 ZW HL 2 9132 4,35 397 3,62 331  
 60358819 Hanni 58708005 VM 2/2LA 12972 4,56 592 3,25 422  
 01/84-85-80-85/83 01/81-82-83-84/83 MM 1/verk.  
 Bes.: Wischmeier, R., Föckinghausen **GVO-frei**

**207** Finja 03.63435374 AA A22 geb.: 26.08.2021, **gek.: 05.09.2023**  
 Suez AB A22 Subzero BE\* A12 508916 ZW  
 266075 ZW Otlst 8058 42181648  
 M 5/4LA 12288 3,74 460 3,39 417  
 Fiona AA A12 Bolaro AB\* A11 811516 ZW HL 2 13133 3,77 495 3,36 441  
 59542612 Fella 54221740  
 03/85-85-86-83/85 01/80-82-84-80/82 MM 4/3LA 11211 3,66 410 3,40 381  
 Bes.: Pille GbR, Winkelsetten

**208** Tina 03.64034926 RDC geb.: 26.08.2021, **gek.: 13.09.2023**  
 Andy-Red AB A22 Anreli R298370 ZW  
 R265550 ZW Leanne 7 pp\* RDC 78072398  
 (1)VG 85 M TL21/08 3657 3,75 137 3,23 118  
 Tessa Rolls AB\* A12 265151 ZW  
 61697811 Tara 58008145 VM 4/4LA 12692 4,10 521 3,67 466  
 MM 5/5LA 11973 3,61 432 3,22 385  
 Bes.: Niemeier, A., Schwagstorf

**209** OH Daria 03.63501954 AA A22 geb.: 28.08.2021, **gek.: 24.08.2023**  
 VH Crown AB\* A22 DG Charley AB 508151 ZW  
 509171 ZW 40504442  
 (0)VG 87 M 4/3LA 9941 4,19 417 3,48 346  
 OH Dior AA Silver 889280 ZW HL 1 11282 4,16 469 3,52 397  
 58445583 OH Dame AB 56811312 VM 2/2LA 15088 4,02 606 3,49 527  
 03/83-86-84-83/84 MM 1/verk.  
 Bes.: Ossege GbR, Hardensetten **GVO-frei**

**210** MEY Mina 03.63597405 geb.: 28.08.2021, **gek.: 30.08.2023**  
 Moon BB A12 Marius pp\* A11 509193 ZW  
 509715 ZW Lhexi 34691972  
 (1)VG 87 M LA21/08 11159 3,76 420 3,25 363  
 MEY Mara Ranger 508768 ZW  
 61807135 MEY Messi 60716837 VM LA00/00 12535 3,95 495 3,33 417  
 01/84-83-80-85/83 01/87-86-85-86/86 MM 2/2LA 12929 3,77 488 3,32 429  
 Bes.: Meyer, H., Kettenkamp



**211** Fiona 03.64120508 geb.: 30.08.2021, gek.: 02.09.2023  
 Roman AB A22 Royce AE A12 265101 ZW  
 265890 ZW UEH Nanni BB A12 59762938  
 01/85-83-84-84/84 M 5/4LA 11935 4,16 497 3,54 422  
 GHH Faith McCutchen pp\* 506807 ZW HL 3 12514 4,47 560 3,55 444  
 58929202 GHH Fanta 56880275 VM 4/4LA 11443 4,35 498 3,56 407  
 04/90-91-87-90/89 03/91-91-89-89/90 MM 3/2LA 10213 3,88 396 3,36 343  
 Bes.: Redecker, H., Schwagstorf GVO-frei

**212** Minze 03.63300893 geb.: 31.08.2021, gek.: 02.09.2023  
 Genius AB A12 Gywer RDC AA A12 833283 ZW  
 266275 ZW Meghan AB A22 60175082  
 04/86-89-91-88/89 M 3/3LA 9755 4,24 414 4,24 414  
 Maja BB A22 Benz pp\* AB\* A22 508537 ZW HL 2 10986 4,09 449 4,11 451  
 61127923 Marita AB 57277293 VM 4/3LA 13709 3,65 501 3,16 433  
 02/85-86-83-84/84 02/86-87-85-86/86 MM 2/2LA 12964 4,19 543 3,87 502  
 Bes.: Holtgrewe, M., Allendorf GVO-frei

**213** Maradona 05.41591610 AB A12 geb.: 01.09.2021, gek.: 11.08.2023  
 Seville Supershot 500176 ZW  
 508485 ZW Montross pp\* 72852953  
 (1)GP 80 M LA21/09 8489 4,48 380 3,85 327  
 Mara Balou BB\* A22 264757 ZW  
 40526041 Marita 39944904 VM LA00/00 10192 3,85 392 3,22 328  
 01/82-83-81-83/82 01/81-86-81-81/82 MM 4/4LA 9826 4,09 402 3,54 348  
 Bes.: Beyer, R., Seeste Zü.: Jan-Hendrik Bruil

**214** BEY Stalyp 05.41840104 AA A22 geb.: 01.09.2021, gek.: 03.08.2023  
 Gates AB A22 Gywer RDC AA A12 833283 ZW  
 266155 ZW No Secret AB A22 22451292  
 01/82-85-81-83/83 M 6/5LA 9587 4,14 397 3,36 322  
 BEY Stacka Shandar AA A22 258420 ZW HL 4 11023 4,50 496 3,41 376  
 38345051 BEY Stuttg 35286784 VM LA21/01 8475 4,54 385 3,71 314  
 01/82-84-82-84/83 01/83-86-77-83/82 MM 4/3LA 9653 3,85 372 3,38 326  
 Bes.: Beyer, R., Seeste

**215** Katinka 03.64034928 geb.: 02.09.2021, gek.: 20.07.2023  
 Honor P Pp\* BB Hotspot P Pp\* AB\* 684671 ZW  
 266080 ZW Basima116 BE A11 66975175  
 01/86-86-84-85/85 M 6/4LA 10608 4,45 472 3,60 382  
 Kiki Barolo AB\* A22 263550 ZW HL 3 11336 4,58 519 3,65 414  
 59092128 Kira 53370136 VM 3/3LA 9711 4,23 411 3,53 343  
 01/82-82-81-82/82 01/79-78-84-84/82 MM 6/6LA 10598 4,18 443 3,26 345  
 Bes.: Niemeyer, A., Schwagstorf

**216** KNS Malia 03.63334413 P# RDC geb.: 03.09.2021, gek.: 27.08.2023  
 Mirand PP Pp\* Zipit-P Pp\* A22 170883 ZW  
 509276 ZW Miranda Pp\* RDC 11715031  
 (3)EX 93 M 5/4LA 10575 4,12 436 3,31 350  
 KNS Missap Pp BB Apoll P Pp\* BB\* A2B R924726 ZW HL 4 12672 4,41 559 3,31 420  
 R58665664 KNS Missba Pp RDC 56230059 VM 3/3LA 12606 4,05 510 3,17 400  
 04/89-88-85-88/87 01/85-84-83-84/84 MM LA16/11 7132 4,44 317 3,39 242  
 Bes.: Niermann, N., Schiplage GVO-frei

**217** BIL Seeper 03.63624041 geb.: 04.09.2021, gek.: 26.08.2023  
 Hanley A12 Challenger A12 509202 ZW  
 509772 ZW 28047 44882559  
 M 3/3LA 12191 3,43 418 3,56 434  
 BIL Seeste Epic A12 889147 ZW HL 3 14143 3,42 484 3,64 515  
 60735078 BIL Seeros 58679419  
 01/84-83-82-83/83 01/82-83-82-82/82 MM TL18/06 7510 3,46 260 3,42 257  
 Bes.: Bielefeld-Dalvers GbR, Dalvers GVO-frei

**218** Pisa 03.63385661 geb.: 06.09.2021, gek.: 09.08.2023  
 Alamo BB\* A22 AltaSpring pp\* 500167 ZW  
 264440 ZW White Fan BE 60065581  
 (3)GP 81 M 4/4LA 10916 4,15 453 3,59 392  
 Pia Platin AB\* A12 262205 ZW HL 3 11435 4,26 487 3,60 412  
 57864187 Pauline 55681938 VM 3/3LA 9874 4,06 401 3,33 329  
 01/81-83-80-82/82 01/85-86-84-84/85 MM 3/2LA 9032 4,12 372 3,62 327  
 Bes.: Mester, C., Röpke

**219** Esophie 03.64098022 BB A12 geb.: 06.09.2021, gek.: 06.09.2023  
 Sinus BB\* Silver 889280 ZW  
 264290 ZW Meira BB 56772213  
 01/80-83-85-82/83 M 5/5LA 11557 4,25 491 3,57 413  
 Efeu AB A12 Famous CDC AA 263151 ZW HL 5 12600 4,60 579 3,52 443  
 58238335 Eyra 54164524 VM 7/6LA 11939 3,81 455 3,56 425  
 05/87-88-87-87/87 06/83-85-85-83/84 MM 8/8LA 10473 4,31 451 3,42 358  
 Bes.: Loxtermann, M., Hestrup GVO-frei

**220** TNP Nelli 03.64171438 geb.: 06.09.2021, gek.: 24.08.2023  
 Honor P Pp\* BB Hotspot P Pp\* AB\* 684671 ZW  
 266080 ZW Basima116 BE A11 66975175  
 01/86-86-84-85/85 M 4/3LA 10172 3,31 337 3,20 326  
 Nana Trend AB A22 263909 ZW HL 3 11830 3,31 391 3,03 358  
 60378251 Martha RDC 59093882 VM 3/3LA 9711 4,23 411 3,53 343  
 03/87-90-85-84/86 04/86-91-86-87/87 MM 4/3LA 11133 3,32 370 3,34 372  
 Bes.: Nölker, T., Pye GVO-frei

**221** Mara 03.63787529 geb.: 07.09.2021, gek.: 08.09.2023  
 Genius AB A12 Gywer RDC AA A12 833283 ZW  
 266275 ZW Meghan AB A22 60175082  
 04/86-89-91-88/89 M LA21/09 10651 3,94 420 3,28 349  
 BIL Marita Garant AB\* 263330 ZW  
 61628866 BIL Miss S 57452892 VM 4/3LA 13709 3,65 501 3,16 433  
 03/87-85-86-85/86 MM 6/5LA 10766 3,92 422 3,27 352  
 Bes.: Pösse Agrar GbR, Kalkriese GVO-frei

**222** Zora 15.05215395 geb.: 07.09.2021, gek.: 01.09.2023

Bes.: Geers, S., Hollenstede

**223** Nela 03.63521739 geb.: 09.09.2021, gek.: 12.09.2023  
 Lindy SU AA A22 Lightstar SU AB A12 833225 ZW  
 265900 ZW MUH Chanel AB 58047761  
 01/86-85-86-86/86 M 7/6LA 10746 4,67 502 3,55 382  
 Nanuk ALH Duke 634394 ZW HL 5 11667 4,92 574 3,42 399  
 55650955 Nanuk 53377291 VM 2/1LA 11823 3,43 405 3,56 421  
 07/85-88-85-88/87 01/83-85-85-85/85 MM 2/2LA 8890 4,04 359 3,33 296  
 Bes.: Kühn-Altevogt GbR, Hagen GVO-frei

**224** Nena R03.63787459 ET Pp BB A11 geb.: 10.09.2021, gek.: 29.08.2023  
 Sio PP RDC PP\* BB Solitair P Pp\* BB A12 R917617 ZW  
 833427 ZW ELL Laila Pp BB A12 23241311  
 02/87-87-84-86/86 M 1/verk.  
 Nena BB A12 Spark Red BB A11 R833267 ZW  
 R61105434 Nastasia RDC AB 60171781 VM 2/2LA 13217 3,99 528 3,40 450  
 01/86-86-84-84/85 MM 2/1LA 8319 4,50 374 3,83 319  
 Bes.: Timmering-Brandl Milch KG, Vehs GVO-frei Zü.: Florian Gr.Honebrink

**225** BIL Aristo 03.63624054 geb.: 11.09.2021, gek.: 03.09.2023  
 Dimension A12 Discjockey AE A11 509014 ZW  
 509773 ZW Destiny 29373845  
 (2)EX 92 M 3/3LA 12356 4,08 504 3,63 448  
 BIL Anneli Kenosha 508320 ZW HL 3 15033 4,08 614 3,55 534  
 60735136 BIL Anna 58679489 VM 2/2LA 13773 4,11 566 3,51 483  
 03/89-90-90-87/89 MM 3/2LA 8895 4,08 363 3,54 315  
 Bes.: Bielefeld-Dalvers GbR, Dalvers GVO-frei

**226** BIL Tara 03.63624055 geb.: 11.09.2021, gek.: 05.09.2023  
 Sylvert AB A22 Silver 889280 ZW  
 833143 ZW HaS Stalax BB 21390090  
 01/84-86-83-85/85 M 4/3LA 10733 3,70 397 3,47 372  
 BIL Tiffan McDougal 507681 ZW HL 3 12776 3,98 509 3,46 442  
 59756030 SHo Tanja 53650012 VM 2/2LA 10543 4,39 463 3,56 375  
 02/85-84-86-85/85 08/88-86-88-88/88 MM 8/7LA 10460 3,58 374 3,26 341  
 Bes.: Bielefeld-Dalvers GbR, Dalvers GVO-frei

**227** Amanda 03.64067333 geb.: 11.09.2021, gek.: 10.08.2023  
 Calvin BB A22 Casino A22 156583 ZW  
 265895 ZW Madison BB A2B 60175037  
 03/91-90-88-85/88 M 5/5LA 8385 4,13 346 3,18 267  
 Anna HL 3 9492 4,22 401 3,17 301  
 56946927 VM 3/2LA 13009 4,30 559 3,79 493  
 Bes.: Marahrens, N., Neuenkirchen GVO-frei

**228** RR Sarah 03.63801979 geb.: 12.09.2021, gek.: 03.09.2023  
 Roman AB A22 Royce AE A12 265101 ZW  
 265890 ZW UEH Nanni BB A12 59762938  
 01/85-83-84-84/84 M 3/2LA 12673 3,86 489 3,43 435  
 RR Silvana Mr Puma BB\* A12 508233 ZW HL 2 13085 3,74 490 3,46 453  
 60024198 RR Silvana 55936997 VM 4/4LA 11443 4,35 498 3,56 407  
 02/88-88-84-84/85 03/89-88-86-85/86 MM 3/3LA 13394 3,28 439 3,25 435  
 Bes.: Reinermann, U., Rüsfort GVO-frei

**229** MEY Chiara 03.63597411 geb.: 13.09.2021, gek.: 27.08.2023  
 Miami Nightcap 348470 ZW  
 509669 ZW Maude 42704245  
 M LA21/09 11389 3,97 452 3,30 376  
 MEY Caja Elapse 508230 ZW  
 61807134 MEY Caro 59596809  
 01/84-83-84-83/83 2,4 MM 3/2LA 10001 3,89 389 3,09 309  
 Bes.: Meyer, H., Kettenkamp

**230** Falina 03.64050301 geb.: 13.09.2021, gek.: 16.08.2023  
 Impression Socrates 505992 ZW  
 507112 ZW Judy 62233521  
 (2)EX 90 M 3/2LA 13113 3,57 468 3,55 466  
 Fine Avenue A22 681957 ZW HL 2 14898 3,42 510 3,50 522  
 60485956 Fiona AE 56271347 VM 3/3LA 14811 3,36 498 3,05 452  
 02/88-89-87-87/88 03/89-90-87-88/88 MM 4/4LA 11813 4,07 481 3,41 403  
 Bes.: Schulze Holstein GbR, Vennermoor GVO-frei

**231** Helma 03.64067335 geb.: 13.09.2021, gek.: 10.08.2023  
 Sonic AE A11 Sound Syst AB A11 508318 ZW  
 266072 ZW KNS Conny AE A11 58665763  
 M 5/4LA 7309 4,86 355 3,64 266  
 Hanni Chanel AB\* 263340 ZW HL 3 8119 4,72 383 3,62 294  
 59411433 Hawai 52762684  
 01/78-83-84-82/82 MM 7/6LA 6866 4,02 276 3,32 228  
 Bes.: Marahrens, N., Neuenkirchen GVO-frei

**232** Farina 03.63927872 AB A22 geb.: 14.09.2021, gek.: 28.08.2023  
 Lindy SU AA A22 Lightstar SU AB A12 833225 ZW  
 265900 ZW ☉ MUH Chanel AB 58047761  
 01/86-85-86-86/86 M LA21/09 11452 4,21 482 3,59 411  
 70705 BE A12 Alex Pp AE A12 265738 ZW  
 61770705 Filou 60001272 VM 2/1LA 11823 3,43 405 3,56 421  
 MM 1/verk.

Bes.: Klowersa, S., Kl. Bokern

**233** Maria 03.63385666 geb.: 16.09.2021, gek.: 13.09.2023  
 Sinus BB\* Silver 889280 ZW  
 264290 ZW Meira BB 56772213  
 01/80-83-85-82/83 M TL21/09 3184 4,71 150 3,17 101  
 Miriam First BB\* A12 264920 ZW  
 61110225 Marion 59002007 VM 7/6LA 11939 3,81 455 3,56 425  
 01/84-83-79-80/81 MM 4/4LA 10720 3,71 398 3,34 358

Bes.: Mester, C., Röpke

**234** Annabell 03.63116696 geb.: 17.09.2021, gek.: 25.08.2023  
 Metro BB A22 Merryguy 509061 ZW  
 266282 ZW Shero BB A12 40421557  
 03/89-88-87-86/87 M 4/3LA 11067 4,27 473 3,61 399  
 Amy Chris BB\* A22 263333 ZW HL 2 11759 4,38 515 3,40 400  
 59058102 Aleska 55529370 VM 3/2LA 11615 5,21 605 3,86 448  
 01/84-85-81-82/83 MM 4/4LA 9464 4,10 388 3,36 318

Bes.: Rütter GbR, Rothertshausen

GVO-frei

**235** MEY Sina 03.63597413 geb.: 18.09.2021, gek.: 07.09.2023  
 Twitch Helix pp\* 508744 ZW  
 509336 ZW Thyme pp\* 14494843  
 (1)VG 86 M 3/2LA 9360 4,20 393 3,72 348  
 MEY Stella Cahill 508624 ZW HL 2 9984 4,25 424 3,81 380  
 61807139 MEY Sandra AE 57530414 VM LA00/00 15005 4,43 664 3,77 566  
 01/83-86-83-83/84 02/87-87-85-87/86 MM 6/6LA 11489 4,29 493 3,42 393

Bes.: Meyer, H., Kettenkamp

**236** Humba 03.63346545 geb.: 19.09.2021, gek.: 29.08.2023  
 Sinus BB\* Silver 889280 ZW  
 264290 ZW Meira BB 56772213  
 01/80-83-85-82/83 M LA21/09 7655 4,26 326 3,70 283  
 Hummel P# Adlon P Pp\* AB A22 265390 ZW  
 62421539 Humba 58170911 VM 7/6LA 11939 3,81 455 3,56 425  
 03/86-88-82-87/86 MM 5/5LA 12660 3,71 470 3,17 401

Bes.: Annen, R., Loxten

**237** MEY Lissy 03.63597415 geb.: 20.09.2021, gek.: 07.09.2023  
 Johnboy Redrock 508625 ZW  
 509544 ZW 40631 42704736  
 M LA21/09 10070 3,62 365 3,42 344  
 MEY Lara MacKenzie AB A22 499096 ZW  
 61807133 Leni 56335255  
 01/82-82-83-85/84 MM 6/6LA 12500 3,52 440 3,10 388

Bes.: Meyer, H., Kettenkamp

**238** Bea R03.64024368 geb.: 20.09.2021, gek.: 18.09.2023  
 Sir-Red AB A12 Simplicity Pp\* RDC 508824 ZW  
 R266070 ZW Aldiablo Pp BB A22 39500096  
 01/82-84-82-85/84 M 4/4LA 9778 4,58 448 3,65 357  
 Beate Pp Ems Red PP PP\* AA\* R833057 ZW HL 4 11014 4,50 496 3,61 398  
 R60438777 Bussi R50280793 VM TL20/03 2896 4,56 132 3,04 88  
 01/85-84-84-84/84 01/80-80-82-82/81 MM 10/9LA 9040 4,17 377 3,51 317

Bes.: Pösse Agrar GbR, Kalkriese

GVO-frei Zü.: Farina Garlich

- 239** Amalie 03.63622662 RDC geb.: 26.09.2021 bel.: 20.12.2022 v. ET  
 Sir-Red AB A12 Simplicity Pp\* RDC 508824 ZW  
 R266070 ZW Aldiablo Pp BB A22 39500096  
 01/82-84-82-85/84 M 3/3LA 8472 3,40 288 3,61 306  
 Apfelsine Bonus AE A12 264838 ZW HL 1 9190 3,23 297 3,59 330  
 60816476 Amira 59010533 VM TL20/03 2896 4,56 132 3,04 88  
 02/87-90-86-85/87 MM 1/verk.  
 Bes.: Meyer z. Reckendorf, D., Strang **GVO-frei**
- 240** Pirna 03.63643798 BB A22 geb.: 26.09.2021, gek.: 12.09.2023  
 Genius AB A12 Gywer RDC AA A12 833283 ZW  
 266275 ZW Meghan AB A22 60175082  
 04/86-89-91-88/89 M 3/2LA 11980 3,63 435 3,51 421  
 Puppe BB A22 Suprem BB\* A22 265155 ZW HL 2 13900 3,51 488 3,55 494  
 61571869 2,3 Peru 57181151 VM 4/3LA 13709 3,65 501 3,16 433  
 05/87-88-83-87/86 MM 5/5LA 11996 3,58 429 3,20 384  
 Bes.: Hocke, H., Himbergen **GVO-frei**
- 241** Sunny R03.63435381 ET Pp BB A1B geb.: 28.09.2021, gek.: 05.09.2023  
 Sailor PP PP\* BB Solitair P Pp\* BB A12 R917617 ZW  
 R917660 ZW Sfh Shania PP BB 40170873  
 03/87-87-86-86/86 M LA22/02 9077 3,36 305 3,39 308  
 Sunshine-G Pp BB Stormy Red BB A12 R917604 ZW  
 R62440401 Sunshine-R Pp BB A12 R60421840 VM 4/3LA 10464 4,41 461 3,63 380  
 01/81-85-83-83/83 02/84-87-85-85/85 MM 3/2LA 11000 4,19 461 3,54 389  
 Bes.: Pille GbR, Winkelsetten
- 242** NUN Lydia 05.41625628 BB A22 geb.: 28.09.2021, gek.: 25.07.2023  
 Calvin BB A22 Casino A22 156583 ZW  
 265895 ZW Madison BB A2B 60175037  
 03/91-90-88-85/88 M LA21/09 10274 3,83 393 3,49 359  
 NUN Lumpa BE A12 Rally 508947 ZW  
 40982142 NUN Lurina BE A11 40024049 VM 3/2LA 13009 4,30 559 3,79 493  
 01/81-84-83-81/82 04/85-87-85-84/85 MM 4/3LA 13354 4,10 548 3,53 471  
 Bes.: Nunnenkamp GbR, Schröttinghausen **GVO-frei**
- 243** Hennie 03.63346547 geb.: 30.09.2021, gek.: 02.09.2023  
 GGA Palmer AB Padawan A22 508626 ZW  
 509509 ZW GGA Joy BB A22 59556148  
 01/85-86-84-84/85 M 3/2LA 12146 3,76 457 3,56 433  
 Henrika Benz pp\* AB\* A22 508537 ZW HL 2 13645 3,71 506 3,50 477  
 61601539 Henrike 59074866 VM LA21/02 10081 4,01 404 3,61 364  
 03/84-85-84-88/86 02/88-86-86-88/87 MM 3/3LA 12014 3,73 448 3,41 410  
 Bes.: Annen, R., Loxten
- 244** BEY Karoli 05.41840115 geb.: 30.09.2021, gek.: 20.08.2023  
 Sinus BB\* Silver 889280 ZW  
 264290 ZW Meira BB 56772213  
 01/80-83-85-82/83 M 5/5LA 10460 3,92 410 3,69 386  
 BEY Karo Payssli ET 435070 ZW HL 2 11346 3,92 445 3,73 423  
 39460304 BEY Karola 47039819 VM 7/6LA 11939 3,81 455 3,56 425  
 MM 5/3LA 6001 4,30 258 3,70 222  
 Bes.: Beyer, R., Seeste
- 245** Olga 05.42090902 geb.: 30.09.2021, gek.: 03.09.2023  
 Maker Saloon 506861 ZW  
 509218 ZW Barbi 28860421  
 (1)VG 85 M TL21/09 3888 4,91 191 3,76 146  
 Olive Garant AB\* 263330 ZW  
 40938576 Oboe 38014254  
 01/85-85-84-84/84 03/85-85-85-86/85 MM 5/5LA 10022 4,91 492 3,57 358  
 Bes.: Schulte GbR, R., Wechte **GVO-frei**

- 246** JBW Liesa 03.63684300 AB A12 geb.: 04.10.2021, gek.: 13.09.2023  
 Sinus BB\* Silver 889280 ZW  
 264290 ZW Meira BB 56772213  
 01/80-83-85-82/83 M 1/verk.  
 JBW Lara AE A12 Sultan AE A12 265110 ZW  
 61628116 JBW Lisa AE A12 57496949 VM 7/6LA 11939 3,81 455 3,56 425  
 01/83-85-83-84/84 01/84-84-81-82/82 MM 4/3LA 9168 4,14 380 3,61 331  
 Bes.: Bösemeyer, J., Westerhausen GVO-frei
- 247** KNS Smarag 03.63334431 BB A22 geb.: 07.10.2021, gek.: 20.08.2023  
 Donavan Pp BB Durable 508964 ZW  
 266757 ZW KNS Glaspe PP BB 59771098  
 02/84-86-85-81/84 M 5/5LA 9869 4,65 459 3,54 349  
 KNS Smarag BB Balisto A22 889248 ZW HL 5 11449 4,63 530 3,42 392  
 57640600 GIN Sina RDC 69844798 VM 2/2LA 10801 4,10 443 3,55 383  
 03/88-87-80-81/83 03/84-86-85-85/85 MM 4/3LA 10453 3,83 400 3,24 339  
 Bes.: Niermann, N., Schiplage GVO-frei
- 248** Rosina 03.63659597 geb.: 07.10.2021, gek.: 10.09.2023  
 Lindy SU AA A22 Lightstar SU AB A12 833225 ZW  
 265900 ZW © MUH Chanel AB 58047761  
 01/86-85-86-86/86 M 6/6LA 11057 4,15 459 3,31 366  
 Ronny Benson A22 262141 ZW HL 6 14108 3,83 541 3,07 433  
 57080088 Rosenrot 50461124 VM 2/1LA 11823 3,43 405 3,56 421  
 01/82-82-80-82/81 01/84-85-81-82/83 MM 8/7LA 9187 3,83 352 3,05 280  
 Bes.: Klowersa, S., Kl. Bokern Zü.: Georg Anne
- 249** Mika 03.64050312 geb.: 08.10.2021, gek.: 18.08.2023  
 Arrow AB A11 King Doc pp\* BB 508604 ZW  
 509363 ZW Ashley 29019475  
 (4)EX 95 M LA21/10 10956 4,10 449 3,45 378  
 Maja Rafting AB A12 684971 ZW  
 61837254 HAM Mars B 58212583 VM 3/3LA 13824 4,20 581 3,45 477  
 01/85-85-83-81/83 01/85-86-85-84/85 MM 5/4LA 10255 4,08 418 3,58 367  
 Bes.: Schulze Holstein GbR, Vennermoor GVO-frei
- 250** Karen 03.63773093 geb.: 09.10.2021, gek.: 17.09.2023  
 Calvin BB A22 Casino A22 156583 ZW  
 265895 ZW Madison BB A2B 60175037  
 03/91-90-88-85/88 M LA21/10 11718 3,64 427 3,33 390  
 Kira Alamo BB\* A22 264440 ZW  
 62010947 Kim 57971579 VM 3/2LA 13009 4,30 559 3,79 493  
 01/84-84-81-82/82 MM 4/3LA 10863 4,18 454 3,59 390  
 Bes.: Pösse Agrar GbR, Kalkriese Zü.: Wilfried Lübbert GVO-frei
- 251** BEY Mousse 05.41840119 Pp AA A22 geb.: 10.10.2021, gek.: 04.09.2023  
 Barolo AB\* A22 Balisto A22 889248 ZW  
 263550 ZW KNS Dream 55203350  
 01/83-83-84-84/84 M 3/1LA 8360 4,53 379 3,65 305  
 BEY Dialu Ludwig RDC 264516 ZW  
 39884431 BEY Diane 37579253 VM LA14/08 10867 4,45 484 3,41 371  
 01/85-85-83-82/83 02/87-86-85-86/86 MM 3/3LA 7704 4,72 364 3,49 269  
 Bes.: Beyer, R., Seeste
- 252** BIL Alma R03.63624084 geb.: 11.10.2021, gek.: 03.09.2023  
 Solito Red AB\* A12 Salvatore pp\* RDC 508161 ZW  
 R833299 ZW Alyssa Red AB 07440655  
 03/89-85-83-91/87 M 5/4LA 9818 4,18 410 3,66 359  
 SHo Appel Apple CDC R889063 ZW HL 2 11551 4,13 477 3,58 413  
 R57355873 Alete R63486197 VM 5/4LA 10596 4,52 479 3,59 380  
 02/85-87-83-86/85 MM 4/2LA 8241 3,79 312 3,46 285  
 Bes.: Bielefeld-Dalvers GbR, Dalvers GVO-frei

**253** Selma 03.63787534 geb.: 11.10.2021, gek.: 18.09.2023  
 Genius AB A12 Gywer RDC AA A12 833283 ZW  
 266275 ZW Meghan AB A22 60175082  
 04/86-89-91-88/89 M 1/verk.  
 Sunny Epic A12 889147 ZW  
 62279819 Suleika 57713477 VM 4/3LA 13709 3,65 501 3,16 433  
 01/82-84-82-82/82 MM 6/6LA 13673 3,17 433 3,27 447  
 Bes.: Pösse Agrar GbR, Kalkriese GVO-frei

**254** Feli 03.63435383 AB A22 geb.: 13.10.2021, gek.: 11.09.2023  
 Kenny AB A22 Keith AA A12 833242 ZW  
 266100 ZW Rubine BE A12 59235082  
 02/85-86-85-84/85 M 6/5LA 11884 3,36 399 3,20 380  
 Finja AA A12 Bench A22 262725 ZW HL 2 13153 3,31 435 3,25 427  
 57857621 Finca 51847301 VM 3/3LA 13123 4,37 574 3,74 491  
 04/84-85-84-83/84 02/84-82-84-84/84 MM 7/6LA 10296 3,85 396 3,31 341  
 Bes.: Pille GbR, Winkelsetten

**255** Amira 03.63622641 geb.: 14.10.2021 bel.: 20.12.2022 v. ET  
 Metro BB A22 Merryguy 509061 ZW  
 266282 ZW Shero BB A12 40421557  
 03/89-88-87-86/87 M 3/3LA 8783 4,42 388 3,56 313  
 Amina Gymnast 508247 ZW HL 3 10312 4,46 460 3,41 352  
 60816497 Aresa 59803259 VM 3/2LA 11615 5,21 605 3,86 448  
 01/86-86-86-84/85 MM 1/verk.  
 Bes.: Meyer z. Reckendorf, D., Strang GVO-frei

**256** POS Karina 03.63804034 geb.: 16.10.2021, gek.: 27.08.2023  
 Genius AB A12 Gywer RDC AA A12 833283 ZW  
 266275 ZW Meghan AB A22 60175082  
 04/86-89-91-88/89 M 2/2LA 11824 3,88 459 3,40 402  
 POS Kapri Basta AB A22 263760 ZW HL 2 12684 3,86 490 3,41 433  
 60087133 POS Kaprio 56428266 VM 4/3LA 13709 3,65 501 3,16 433  
 01/85-84-78-83/82 01/85-85-84-83/84 MM 6/6LA 10113 3,61 365 3,30 334  
 Bes.: Schulze Holstein GbR, Vennermoor GVO-frei Zü.: Hans-Hermann Post

**257** Amanda 03.63773096 geb.: 17.10.2021, gek.: 09.09.2023  
 Calvin BB A22 Casino A22 156583 ZW  
 265895 ZW Madison BB A2B 60175037  
 03/91-90-88-85/88 M LA21/10 11518 3,75 432 3,20 369  
 Annalena Essex RDC BB A22 265555 ZW  
 62010969 Angie 59429715 VM 3/2LA 13009 4,30 559 3,79 493  
 02/86-85-86-84/85 05/88-89-86-89/88 MM 5/4LA 11845 4,10 486 3,21 380  
 Bes.: Pösse Agrar GbR, Kalkriese GVO-frei Zü.: Wilfried Lübbert

**258** BIL Danika 03.63624090 geb.: 19.10.2021, gek.: 29.08.2023  
 Totem pp\* Millington pp\* AB 509312 ZW  
 508397 ZW Skye 8948 12130217  
 (1)GP 84 M 4/3LA 11376 3,31 376 3,23 368  
 BIL Dolore Motion AB\* A22 262202 ZW HL 3 13836 3,34 462 3,22 446  
 60734836 SL Diba 01133749 VM LA00/00 9629 3,45 332 3,06 295  
 01/82-83-83-82/83 05/87-85-86-88/87 MM 7/6LA 11364 3,48 395 3,09 351  
 Bes.: Bielefeld-Dalvers GbR, Dalvers GVO-frei

**259** Aida 05.41730109 AB A22 geb.: 20.10.2021, gek.: 05.09.2023  
 Carenzo AA A22 VH Crown AB\* A22 509171 ZW  
 823256 ZW 72307785  
 M 6/5LA 11396 4,04 460 3,38 385  
 Adriana Commander 889271 ZW HL 4 12878 4,29 552 3,42 440  
 39040502 Adriane 37089656 VM LA19/11 12129 4,20 509 3,76 456  
 03/89-88-85-84/86 01/77-85-81-80/81 MM 5/4LA 11408 3,48 397 3,05 348  
 Bes.: Bunge Agrar, Niedermehnen GVO-frei

**260** NUN Padma 05.41625634 AB A12 geb.: 24.10.2021, **gek.: 30.07.2023**  
 Suez AB A22 Subzero BE\* A12 508916 ZW  
 266075 ZW Otlist 8058 42181648  
 M 3/3LA 15143 3,86 585 3,32 503  
 NUN Pasade Missouri 507464 ZW HL 2 16272 4,01 653 3,36 547  
 40024006 NUN Pascan 38674245  
 01/85-85-85-85/85 04/88-89-88-87/88 MM 6/5LA 13609 3,91 532 3,32 452  
 Bes.: Nunnenkamp GbR, Schröttinghausen **GVO-frei**

**261** Garina 05.41390238 geb.: 25.10.2021, **gek.: 29.08.2023**  
 Best Benz AA A22 Benz pp\* AB\* A22 508537 ZW  
 619200 ZW Elisa AA A12 03699804  
 M 5/5LA 11155 4,12 460 3,40 379  
 Geli 01/83-83-86-85/85 HL 5 12417 4,03 500 3,29 409  
 38421752 Gela 333925 ZW VM 4/4LA 10098 4,57 461 3,37 340  
 35865542 MM 4/3LA 10910 3,48 380 3,25 355  
 Bes.: Neßlage, F., Nortrup **GVO-frei** Zü.: Ludger Fraune Bathe

**262** BEY Altona R05.41840124 AB A12 geb.: 27.10.2021, **gek.: 28.08.2023**  
 Gary-Red AB A1B Gywer RDC AA A12 833283 ZW  
 R266150 ZW KNS Daddy BB A1B 59771083  
 M 6/5LA 7225 4,69 339 3,65 264  
 BEY Alessi Lamy-Red P Pp\* AB\* R262888 ZW HL 3 7974 4,93 393 3,76 300  
 R38835126 BEY Alge 37579344 VM 3/1LA 11566 3,67 425 3,13 362  
 01/84-83-79-81/81 MM 3/3LA 7704 4,35 335 3,19 246  
 Bes.: Beyer, R., Seeste

**263** NUN Durra 05.41625639 BB A22 geb.: 07.11.2021, **gek.: 25.07.2023**  
 Metro BB A22 Merryguy 509061 ZW  
 266282 ZW Shero BB A12 40421557  
 M LA21/11 8597 3,75 322 3,52 303  
 NUN Dunja BB A22 Marley BE A12 265525 ZW  
 40982164 NUN Duese 39324939 VM 3/2LA 11615 5,21 605 3,86 448  
 01/82-82-83-83/83 MM 4/3LA 10269 4,01 412 3,50 359  
 Bes.: Nunnenkamp GbR, Schröttinghausen **GVO-frei**

**264** NUN Ajana 05.41625640 BB A12 geb.: 09.11.2021, **gek.: 21.08.2023**  
 Metro BB A22 Merryguy 509061 ZW  
 266282 ZW Shero BB A12 40421557  
 M 3/2LA 13481 3,80 512 3,46 466  
 NUN Aschij AB A12 Sake AB 264797 ZW HL 2 14368 3,80 546 3,49 502  
 40648485 NUN Aschau 38674242 VM 3/2LA 11615 5,21 605 3,86 448  
 01/80-84-84-82/83 03/83-84-81-83/83 MM 6/5LA 13715 3,93 539 3,56 488  
 Bes.: Nunnenkamp GbR, Schröttinghausen **GVO-frei**

**265** BEY Soda 05.41840130 CDC BE A12 geb.: 09.11.2021, **gek.: 21.08.2023**  
 Metro BB A22 Merryguy 509061 ZW  
 266282 ZW Shero BB A12 40421557  
 M 3/2LA 8818 4,52 399 3,49 308  
 BEY Season CDC BE Alamo BB\* A22 264440 ZW HL 2 10133 4,48 454 3,56 361  
 40631129 BEY Susann RDC 39460326 VM 3/2LA 11615 5,21 605 3,86 448  
 01/81-78-80-84/81 MM 1/verk.  
 Bes.: Beyer, R., Seeste

**266** BEY Ouzo 05.41840133 Pp AB A22 geb.: 10.11.2021, **gek.: 14.08.2023**  
 Genius AB A12 Gywer RDC AA A12 833283 ZW  
 266275 ZW Meghan AB A22 60175082  
 M 5/4LA 9415 3,73 351 3,10 292  
 BEY Ouzo Snyder Pp AB R263765 ZW HL 2 9841 3,99 393 3,10 305  
 39154235 BEY Online 36663325 VM 4/3LA 13709 3,65 501 3,16 433  
 01/84-85-84-83/84 MM 3/3LA 9114 3,43 313 3,00 273  
 Bes.: Beyer, R., Seeste



**267** Sina 03.63787539 geb.: 18.11.2021, gek.: 07.09.2023  
 Simon AB A11 Soundcloud AB A11 508961 ZW  
 266764 ZW Ariel pp\* 47702813  
 (2)VG 85 M 1/verk.  
 Stella Epic A12 889147 ZW  
 61907371 KBH Stina 60553603 VM 2/2LA 12835 3,99 512 3,26 418  
 MM 4/3LA 11284 4,09 462 3,55 401  
 Bes.: Pösse Agrar GbR, Kalkriese GVO-frei

**268** Alma 03.64024390 geb.: 20.11.2021 bel.: 01.01.2023 v. Leeroy 267523  
 Calvin BB A22 Casino A22 156583 ZW  
 265895 ZW Madison BB A2B 60175037  
 03/91-90-88-85/88 M 1/verk.  
 Anita Adlon P Pp\* AB A22 265390 ZW  
 62279834 Alma 56615787 VM 3/2LA 13009 4,30 559 3,79 493  
 06/85-89-87-87/87 MM 6/5LA 9407 4,60 433 3,66 344  
 Bes.: Pösse Agrar GbR, Kalkriese GVO-frei Zü.: Farina Garlich

**269** Dakita 05.41591624 RDC BE A12 geb.: 20.11.2021, gek.: 04.09.2023  
 Andy-Red AB A22 Anreli R298370 ZW  
 R265550 ZW Leanne 7 pp\* RDC 78072398  
 (1)VG 85 M LA21/11 9271 4,72 438 3,62 336  
 Dalia Seville 508485 ZW  
 40526030 Dame 38655332 VM 4/4LA 12692 4,10 521 3,67 466  
 01/83-85-81-81/82 01/84-84-80-85/83 MM 3/3LA 9414 4,78 450 3,61 340  
 Bes.: Beyer, R., Seeste Zü.: Jan-Hendrik Bruil

**270** NUN Kanne 05.41625644 BB A12 geb.: 21.11.2021, gek.: 18.08.2023  
 Gary Pp AB A12 Gywer RDC AA A12 833283 ZW  
 266487 ZW © Britta Pp BB A22 39601690  
 02/89-90-88-87/88 M TL21/11 3604 4,44 160 3,66 132  
 NUN Kappe RDC AB Andy-Red AB A22 R265550 ZW  
 40982138 NUN Kapuze 38674157 VM 3/2LA 13590 4,10 557 3,59 488  
 01/82-81-80-83/82 MM 6/6LA 10546 4,84 510 3,72 392  
 Bes.: Nunnenkamp GbR, Schröttinghausen GVO-frei

**271** BEY Fanati 05.41840143 AA A12 geb.: 27.11.2021, gek.: 14.08.2023  
 Gates AB A22 Gywer RDC AA A12 833283 ZW  
 266155 ZW No Secret AB A22 22451292  
 01/82-85-81-83/83 M LA21/11 7566 3,44 260 3,46 262  
 BEY Famosh Kenosha 508320 ZW  
 40829775 Famose 54149275 VM LA21/01 8475 4,54 385 3,71 314  
 03/91-90-88-89/89 MM 4/4LA 12306 3,70 455 3,35 412  
 Bes.: Beyer, R., Seeste

## Zuchtwerte aus der Bundesrepublik Deutschland (schwarzbunte Bullen)

Name des Bullen	Deutsche Herdbuch-Nummer	Vater	Muttersvater	Zuchtwertschätzung						RZM	RZE	RZS	RZN	RZR	RZG
				Milch kg	Fett %	Fett kg	Eiweiß %	Eiweiß kg							
Adlon P Pp*	265390	Adegio	Rubicon	+ 359	+0,44	+ 29	+0,26	+ 14	113	130	119	112	126	128	
Alamo	264440	AltaSpring	Fanatic	+ 962	-0,01	+ 37	+0,03	+ 37	126	112	105	121	93	131	
Aragon	264676	Araxis	Racer	+ 292	+0,12	+ 24	+0,22	+ 33	121	108	114	109	110	123	
BG Radames RDC	509024	Styx Red	Silver	+ 248	+0,18	+ 29	-0,04	+ 5	109	123	120	122	99	127	
BG Riga	509025	Gymnast	AltaSpring	+ 1170	-0,12	+ 33	-0,08	+ 31	123	117	119	119	104	131	
Balou	264757	Balkikum	Epochal	+ 1268	+0,00	+ 50	+0,03	+ 47	135	107	107	99	93	126	
Barbados	681830	Battleory	Racer	- 433	+0,49	+ 31	+0,15	± 0	107	130	123	125	99	125	
Barolo	263550	Ballisto	Shamrock	- 49	-0,08	- 10	+0,17	+ 16	105	99	106	128	117	120	
Basta	263760	Ballisto	Epic	+ 83	-0,03	± 0	+0,08	+ 11	105	101	110	115	112	113	
Beatbook	768101	Beatstick	Bookem	+ 84	-0,03	± 0	+0,08	+ 11	105	124	103	121	102	120	
Beatstick	833032	Ballisto	Gold Chip	+ 131	+0,05	+ 10	+0,03	+ 8	106	120	115	127	96	124	
Belami	265810	Benz	Superhero	+ 1294	+0,12	+ 66	+0,08	+ 54	142	106	102	129	103	144	
Berlin	265800	Benz	Superhero	+ 14	+0,23	+ 24	+0,19	+ 20	116	100	111	121	123	128	
Best Benz	619200	Benz	Damaris	+ 1259	-0,01	+ 49	+0,05	+ 50	136	99	105	124	106	136	
Board	681573	Boss	Epic	+ 977	-0,02	+ 36	+0,06	+ 40	128	106	118	110	106	124	
Bobby	265830	Bonus	Dozer	+ 809	-0,19	+ 11	-0,09	+ 18	111	114	107	118	113	126	
Bonus	264838	Board	Bookem	+ 1274	-0,31	+ 15	-0,04	+ 39	122	120	112	103	96	122	
Boss	262400	Bookem	Man-O-Man	+ 102	+0,15	+ 19	+0,22	+ 26	117	105	102	102	115	115	
Calvin	265895	Casino	Finder	+ 1721	+0,07	+ 76	+0,01	+ 60	147	119	111	122	84	147	
Casino	156583	DG Charley	Mardi Gras	+ 1783	+0,17	+ 92	+0,05	+ 67	154	113	118	125	98	148	
Chris	263333	Chevrolet	Bookem	+ 411	-0,08	+ 7	-0,08	+ 5	104	114	101	103	101	109	
Consul	263910	Commander	Snowman	+ 356	+0,06	+ 21	-0,02	+ 11	110	121	84	105	93	113	
Essex RDC	265555	Esperanto	Flou RDC	+ 657	+0,28	- 5	-0,04	+ 18	108	126	119	133	100	131	
Felix	265150	Federal	Montross	+ 756	+0,20	+ 53	+0,09	+ 36	130	112	113	124	128	140	
Freemax	811622	Imax	Modesty	+ 821	+0,36	+ 72	+0,11	+ 41	137	121	93	113	104	138	
Garant	263330	Galaxy	Snowman	+ 653	+0,10	+ 37	-0,10	+ 11	114	119	113	91	70	108	
Garido	811606	Gymnast	Penley	+ 1453	+0,40	+ 105	+0,12	+ 64	156	123	115	115	99	150	
Gypsy	265475	Gymnast	PowerballP	+ 1882	-0,25	+ 44	+0,04	+ 70	144	106	98	115	103	137	
Gywer RDC	833283	Gymnast	Lobach	+ 1947	-0,20	+ 53	-0,03	+ 64	143	109	120	123	114	144	
Hotspot P Pp*	684671	Superhero	PowerballP	+ 84	+0,25	+ 29	+0,33	+ 27	125	115	107	120	118	131	
Jameson	833199	Jetset	Ballisto	+ 304	+0,15	+ 28	+0,18	+ 29	121	124	118	130	91	135	
Jetson	264848	Jetset	Brekem	- 178	+0,10	+ 3	+0,25	+ 19	110	109	93	116	94	116	
Kelvin	265111	Kerrigan	Silver	+ 1979	-0,12	+ 64	-0,19	+ 45	137	115	95	105	97	129	
Kent	264919	Kerrigan	Supershot	+ 1048	+0,30	+ 76	+0,09	+ 47	141	87	110	120	91	134	
Lindy SU	265900	Lightstar	Commander	+ 741	+0,24	+ 55	+0,13	+ 40	132	114	105	118	112	137	

## Zuchtwerte aus der Bundesrepublik Deutschland (schwarzbunte Bullen)

Name des Bullen	Deutsche Herdbuch- Nummer	Vater	Muttersvater	Zuchtwertschätzung						RZM	RZE	RZS	RZN	RZR	RZG
				Milch kg	Fett %	Fett kg	Eiweiß %	Eiweiß kg							
Lupo PP PP* RDC	265690	Lucky-PP	Milford-P	+ 65	+0,30	+ 27	+0,06	+ 4	109	107	104	123	103	122	
Madison	263610	Mahuva	Maxim	+ 965	-0,20	+ 16	-0,04	+ 29	118	118	95	101	104	117	
Malinus	811575	Modoco	Balisto	+1438	-0,27	+ 26	-0,03	+ 47	129	126	93	96	90	122	
Marley	265525	Malinus	Battlecy	+1209	+0,05	+ 54	+0,07	+ 50	137	119	106	104	94	131	
Milano	264282	Missouri	Bookem	+1593	-0,33	+ 24	-0,13	+ 40	125	99	106	104	91	118	
Milord	264353	Missouri	Headliner	+ 416	+0,15	+ 32	+0,12	+ 27	121	106	105	115	88	121	
Milton	264121	Missouri	Snowflake	+1754	-0,23	+ 42	-0,01	+ 59	138	118	97	112	84	132	
Mirror P Pp*	265275	Mission P	Silver	+ 674	+0,36	+ 66	+0,13	+ 37	134	95	110	104	105	127	
MissionP Pp* RDC	682286	Missouri	Asterix	+ 797	+0,02	+ 34	+0,13	+ 42	128	99	99	106	95	120	
Mister P Pp*	265270	Mission P	Silver	+1262	+0,32	+ 87	+0,07	+ 51	145	109	80	104	89	132	
Movie	262939	Mogul	Snowman	+ 182	+0,09	+ 17	-0,03	+ 3	106	119	111	97	74	105	
Padre	265696	Padawan	Altaspring	+1662	-0,09	+ 56	-0,01	+ 56	140	105	95	103	112	132	
Power PP PP*	264515	PowerballP	Shotglass	+1147	-0,38	+ 2	-0,04	+ 34	117	96	87	108	104	115	
Raffing	684971	Ragen	Silver	+1355	+0,26	+ 84	+0,14	+ 63	150	131	109	117	97	149	
Rolls	265151	Roxy B	Supershot	+1041	-0,18	+ 21	-0,04	+ 31	120	111	108	121	86	125	
Roman	265890	Royce	Finder	+ 748	+0,09	+ 40	+0,01	+ 27	123	122	121	117	103	136	
Rosco	265985	Royce	Wilder	+ 636	+0,36	+ 64	-0,02	+ 20	125	108	113	115	102	132	
Royce	265101	Roxy B	Supershot	+ 500	+0,20	+ 42	+0,01	+ 19	119	113	116	127	104	131	
Semino	811577	Silver	Balisto	+ 848	+0,43	+ 81	+0,27	+ 59	148	119	107	119	102	147	
Simon P Pp*	685585	Semino	Board	+1228	+0,18	+ 70	+0,10	+ 53	142	106	122	127	105	142	
Sinus	264290	Silver	Bedford	+1366	+0,11	+ 67	-0,02	+ 45	138	109	105	107	99	132	
Sirius P Pp*	264363	Silver	Earnhardt	+ 174	+0,22	+ 30	+0,13	+ 20	117	108	88	109	111	119	
Soccer	265530	Solo	Shep	+1624	-0,14	+ 48	-0,11	+ 43	132	83	117	103	100	120	
Stage PP PP*	264020	Style P	Maurice	+ 258	+0,21	+ 33	-0,08	+ 1	108	109	117	108	90	113	
Starello RDC	811603	Styx Red	Galaxy	+ 896	-0,09	+ 25	-0,02	+ 28	120	115	118	121	117	130	
Stick PP Pp*	265700	Starr P	Superstar	+ 783	-0,10	+ 20	-0,14	+ 12	110	94	118	112	132	123	
Sultán	265110	Superhero	Silver	+ 676	+0,15	+ 43	+0,03	+ 26	123	119	99	113	102	126	
Suprem	265155	Superhero	Missouri	+2326	-0,19	+ 69	-0,08	+ 71	150	108	114	128	108	148	
Sylvet	833143	Silver	Galaxy	+1152	+0,01	+ 47	+0,03	+ 43	132	114	110	114	106	132	
Trend	263909	Tribune	Mogul	+ 769	-0,38	- 11	-0,22	+ 3	99	124	97	115	105	114	
Yearwood	768901	Yoda	Bandares	+ 871	+0,03	+ 38	+0,11	+ 43	130	115	116	124	106	138	

## Zuchtwerte aus der Bundesrepublik Deutschland (rotbunte Bullen)

Name des Bullen	Deutsche Herdbuch-Nummer	Vater	Muttersvater	Zuchtwertschätzung						RZM	RZE	RZS	RZN	RZR	RZG
				Milch kg	Fett %	Fett kg	Eiweiß %	Eiweiß kg							
Abi Red PP Pp*	R83174	Apoll P	Balisto	+ 42	+0,40	+ 39	+0,12	+ 13	116	103	91	107	106	115	
Acryl PP PP	R997313	Abi Red PP	Battlecity	+ 820	+0,32	+ 66	+0,05	+ 34	132	112	109	115	100	130	
Akiro-Red	R264840	Akyol Red	Kanu P	+ 520	-0,15	+ 6	-0,16	+ 3	103	119	114	111	106	113	
Andy-Red	R265550	Anreli	Rocky	+ 478	+0,57	+ 76	+0,20	+ 36	135	111	106	117	104	139	
Ariano Red	R83134	ArchiveRed	Sympatico	+ 819	+0,21	+ 55	+0,04	+ 33	129	124	102	92	93	120	
Brekan	R588681	Brekem	Destry	- 60	+0,17	+ 13	+0,10	+ 7	107	114	111	111	115	116	
Broker PP Pp*	R917620	Born P RDC	Blue P RDC	+ 752	+0,26	+ 57	-0,03	+ 23	125	105	99	117	112	130	
DekoRed P Pp*	R264060	Debutant	Snowman	+ 467	-0,12	+ 7	-0,06	+ 10	107	101	102	106	109	108	
Mix-Red PP Pp*	R265393	Mission P	Apoll P	+ 1166	+0,13	+ 61	-0,01	+ 35	132	104	90	113	94	125	
Pace Red	R917561	Pad-Red	Número Uno	+ 972	-0,30	+ 9	+0,01	+ 35	119	104	92	118	118	124	
Percey-Red	R265560	Pace Red	Apoll P	+ 1478	-0,21	+ 37	-0,06	+ 45	131	94	124	117	102	127	
Sam Red P Pp*	R833391	Spark Red	Hologram P	+ 1274	-0,13	+ 38	-0,08	+ 36	127	122	118	118	108	138	
Sir-Red	R266070	Simplicity	Mission P	+ 810	+0,23	+ 56	+0,14	+ 42	134	127	110	106	92	135	
Solitair P Pp*	R917617	Salvatore	Balisto	+ 948	+0,21	+ 60	+0,13	+ 47	137	116	117	128	102	141	
Solito Red	R833299	Salvatore	Atwork	+ 610	+0,18	+ 43	-0,07	+ 15	117	140	123	136	115	143	
Spark Red	R833267	Salvatore	Debutant	+ 2251	-0,52	+ 32	-0,18	+ 58	135	127	126	118	108	142	
Stormy Red	R917604	Styx Red	Rubicon	+ 933	-0,24	+ 14	-0,12	+ 20	113	122	116	123	112	130	

## Zuchtwerte aus dem Ausland (rotbunte Bullen)

Name des Bullen	Deutsche Herdbuch-Nummer	Vater	Muttersvater	Zuchtwertschätzung						RZM	RZE	RZS	RZN	RZR	RZG
				Milch kg	Fett %	Fett kg	Eiweiß %	Eiweiß kg							
Akyol Red	R298306	Brekem	Alchemy	+ 691	-0,09	+ 20	-0,01	+ 23	116	117	99	115	109	120	
Anreli	R298370	Riverboy	G-Force	+ 341	+0,45	+ 58	+0,20	+ 31	129	101	108	123	107	134	
Crown Red	R298446	Apprentice	Delta 1427	+ 413	+0,43	+ 59	+0,18	+ 32	130	129	118	126	100	138	
Jim P-Red Pp	R298387	Adapter P	Snow RF	+ 1099	-0,18	+ 26	-0,01	+ 38	124	120	111	120	104	135	
Manana Red	R298400	Sunfish RF	Ladd P	+ 1156	+0,44	+ 94	+0,06	+ 46	145	109	118	112	100	134	
Pat-Red	R298271	Sympatico	Colt P	+ 1185	-0,02	+ 46	+0,01	+ 43	131	111	101	115	111	131	
Stick-R PP Pp*	R298483	Lucky-PP	Apoll P	+ 922	-0,11	+ 26	-0,07	+ 40	125	115	110	119	103	134	
Styx Red	R298351	Entitle	Sympatico	+ 1460	-0,60	- 5	-0,31	+ 17	107	121	110	126	102	126	
Swingman	R298438	Apprentice	Delta 1427	+ 1126	±0,00	+ 47	-0,16	+ 22	122	123	125	131	104	136	

# Zuchtwerte von Importsperrmabullen

Name des Bullen	Deutsche Herdbuch- Nummer	Vater	Muttersvater	Zuchtwertschätzung								RZM	PZE	RZS	RZN	RZR	RZG
				Milch kg	Fett %	Fett kg	Eiweiß %	Eiweiß kg									
Adagio P Pp	508187	PowerBallP	McCutchen	+ 854	+0,05	+ 40	±0,00	+ 29	123	116	115	108	116	108	116	127	
Bali	508977	Legendary	Montross	- 440	+0,35	+ 17	+0,14	- 1	104	120	110	133	130	130	130	130	
Balisto	889248	Bookem	Watson	+ 148	+0,47	+ 54	+0,39	+ 45	135	109	110	115	97	132	132	132	
Basic	508978	Frazzled	AltaSpring	+ 1005	-0,03	+ 37	-0,13	+ 20	118	106	125	118	106	125	106	125	
Bjorn	508537	Franchise	Montross	+ 368	-0,08	+ 6	+0,15	+ 25	115	113	98	118	110	123	110	123	
Bookem	509179	Guarantee	Jedi	+ 601	+0,22	+ 47	+0,22	+ 45	133	98	124	122	109	139	109	139	
Builder P Pp*	889128	Planet	Ramos	+ 584	-0,13	+ 10	+0,03	+ 23	114	111	111	114	110	120	110	120	
Cahill	509021	Esperanto	PowerBallP	- 368	+0,44	+ 29	+0,22	+ 9	111	102	114	104	101	114	101	114	
Cameron	508624	Supershot	Montross	+ 1362	-0,35	+ 24	-0,10	+ 35	120	110	114	129	105	131	105	131	
Chilton	508446	Penmanship	Yoder	+ 1584	-0,29	+ 29	+0,03	+ 38	135	112	96	125	112	139	112	139	
Chassy	508105	Troy	McCutchen	+ 1387	-0,21	+ 30	-0,01	+ 46	129	97	112	113	106	126	106	126	
Commander	509142	AltaRobson	Supershot	+ 642	+0,17	+ 44	+0,24	+ 49	134	101	110	116	122	138	122	138	
Copyright	889271	Mogul	Observer	+ 1071	+0,16	+ 61	+0,07	+ 45	138	123	105	102	89	129	102	133	
Donahue	509489	Pontiff	Jedi	+ 1624	+0,06	+ 71	-0,11	+ 43	136	119	104	109	102	133	102	133	
Epic	889147	Super	Baxter 2	+ 544	-0,18	+ 2	-0,08	+ 10	105	116	94	111	96	111	96	111	
Esperanto	500012	Final	G-Force	+ 816	-0,11	+ 20	-0,01	+ 27	118	120	108	125	100	132	100	132	
Eugenio	508158	Supershot	McCutchen	+ 1039	±0,00	+ 41	-0,15	+ 19	119	126	113	122	105	134	122	134	
Finder	500085	Balisto	Epic	- 440	+0,56	+ 38	+0,23	+ 7	113	115	126	128	108	128	108	128	
Fitness	508869	Magister	Balisto	+ 890	-0,02	+ 33	+0,10	+ 41	128	102	123	113	96	127	96	127	
GGA Palmer	509509	Padawan	Superhero	+ 1066	-0,28	+ 10	+0,10	+ 48	125	120	111	125	119	141	119	141	
Gymnast	508247	Doorsopen	Jabir	+ 1433	+0,03	+ 60	+0,07	+ 58	142	121	113	114	110	140	110	140	
Hagar	508763	Ragen	Pure	+ 271	+0,39	+ 51	+0,23	+ 34	129	104	95	116	104	131	104	131	
Impression	507112	Socrates	Potter	+ 236	-0,15	- 6	-0,15	- 8	95	111	100	103	95	100	95	100	
Judge	509199	Jaguar	Delta 1427	+ 857	+0,30	+ 67	+0,09	+ 40	135	93	90	106	95	124	95	124	
Kerrigan	508018	Kingboy	Numero Uno	+ 1024	+0,03	+ 47	+0,04	+ 40	130	108	108	103	97	122	97	122	
King Doc	508604	Kingboy	Mack	+ 990	+0,07	+ 44	+0,02	+ 36	129	123	92	112	102	128	102	128	
Kingpin	507399	McCutchen	Observer	+ 2	+0,18	+ 19	±0,00	± 0	105	121	112	103	103	111	103	111	
Lambda	508317	Delta 1427	Numero Uno	+ 825	+0,13	+ 48	+0,03	+ 32	127	125	110	121	108	134	108	134	
Luster Pp	508850	Zipit-P	Kingboy	+ 889	+0,26	+ 65	±0,00	+ 31	130	130	114	112	104	133	112	133	
Manitoba	508495	Supershot	Delta 1427	+ 513	+0,16	+ 38	+0,03	+ 21	119	95	122	133	111	129	111	129	
Mardi Gras	507282	Mogul	Planet	+ 30	+0,28	+ 30	+0,09	+ 10	112	116	93	114	127	121	127	121	
Mastermind	508587	Montana	Supersire	+ 1282	+0,14	+ 67	+0,04	+ 49	139	94	125	112	101	133	101	133	
Mayflower	508123	Snowman	Socrates	+ 1569	-0,30	+ 27	-0,06	+ 47	129	100	105	115	106	124	106	124	
Merryguy	509061	DG Charley	Montross	+ 2146	+0,02	+ 88	-0,10	+ 62	151	102	115	121	95	142	95	142	

## Zuchtwerte von Importsperrmabullen

Name des Bullen	Deutsche Herdbuch-Nummer	Vater	Muttersvater	Zuchtwertschätzung						RZM	RZE	RZS	RZN	RZR	RZG
				Milch kg	Fett %	Fett kg	Eiweiß %	Eiweiß kg							
Missouri	507464	Day	Robust	+1923	-0,41	+ 27	-0,16	+ 47	129	109	114	111	94	127	
Mogul	506694	Doroy	Marsh	+ 436	+0,28	+ 47	-0,05	+ 10	116	117	94	106	97	118	
Mr Puma	508233	Ioone	Balisto	- 92	+0,15	+ 11	+0,07	+ 4	105	115	126	116	90	113	
Murphy	509495	Charl	Delta	+ 797	+0,19	+ 53	-0,10	+ 16	120	112	116	119	117	132	
Número Uno	506661	Man-O-Man	Shottle	- 772	+0,55	+ 22	+0,06	- 21	95	110	98	114	120	108	
Obelix	509235	Kerrigan	Commander	+2012	-0,15	+ 61	-0,10	+ 57	142	115	95	99	96	131	
Octane	507439	McCutchen	Observer	+1010	-0,30	+ 7	-0,22	+ 10	106	119	114	95	97	106	
Padawan	509626	Jedi	Enforcer	+ 953	-0,40	- 7	+0,14	+ 48	121	102	111	119	126	129	
Penley	507578	Platinum	Shamrock	+ 464	+0,08	+ 27	+0,03	+ 12	115	108	131	116	108	124	
Pledge	508140	Pulsar	Shan	+ 123	+0,29	+ 35	+0,07	+ 19	114	124	115	106	109	124	
Prosperous	508815	Magnus	Supershot	+1181	+0,17	+ 66	+0,09	+ 50	140	115	126	120	90	137	
Pursuit	509013	Imax	Profit	+ 834	+0,29	+ 65	+0,07	+ 37	133	123	105	140	112	149	
Radar	509430	Imax	Rubicon	- 31	+0,72	+ 73	+0,21	+ 21	127	117	77	90	86	117	
Reflector	508284	Mogul	Super	+ 468	-0,08	+ 10	+0,16	+ 33	118	121	100	130	101	132	
Roxy Bal	507991	Balisto	Mogul	+ 386	-0,04	+ 11	+0,14	+ 28	116	116	108	108	96	118	
Rubicon	507585	Mogul	Robust	+ 672	+0,74	+107	+0,16	+ 41	145	120	106	115	96	142	
Salvatore RDC	508161	Supershot	Sympatico	+1832	-0,18	+ 50	-0,19	+ 40	131	127	125	132	108	143	
Sharpe	508259	Alta1Stola	Epic	+1694	-0,19	+ 45	-0,11	+ 45	132	124	98	108	85	129	
Silver	889280	Mogul	Snowman	+ 574	+0,42	+ 68	+0,04	+ 24	128	118	99	108	102	129	
Solo	508242	Missouri	Headliner	+1045	-0,22	+ 16	-0,18	+ 16	112	95	108	105	95	109	
Sonic	508395	Silver	Multiply	+1035	+0,40	+ 87	-0,06	+ 29	135	105	122	122	109	138	
Sound Syst	508318	Silver	Supersire	+1312	+0,25	+ 82	±0,00	+ 46	141	107	100	106	107	130	
Subzero	508916	Wrench	Midnight	+ 512	+0,43	+ 67	+0,25	+ 45	137	113	95	118	118	136	
Superfly	509385	Radical	Prowler	+ 787	+0,11	+ 44	-0,01	+ 26	123	90	112	120	101	128	
Supershot	500176	Supersire	Super	+1429	-0,29	+ 23	-0,04	+ 25	125	105	114	132	111	136	
Supersire	506805	Robust	Planet	+ 921	+0,09	+ 47	-0,04	+ 47	124	94	105	114	100	121	
Supreme	508447	Cashflow	Platinum	+1154	+0,17	+ 66	+0,16	+ 58	143	105	128	119	103	142	
VH Crown	509171	DG Charley	Silver	+1128	+0,28	+ 76	+0,04	+ 43	139	104	119	122	98	136	
Wildier	507946	Stoic	Mogul	+ 289	+0,34	+ 47	+0,22	+ 33	127	117	92	116	98	131	
Yoyo	889500	Tailor	Yowza	+1337	+0,03	+ 57	±0,00	+ 46	136	110	119	126	110	140	

## Zuchtwerte deutscher Bullen auf rein genomischer Basis (schwarzbunt)

Name des Bullen	Deutsche Herdbuch-Nummer	Vater	Muttersvater	Zuchtwertschätzung						RZM	RZE	RZS	RZN	RZR	gRZG
				Milch kg	Fett %	Fett kg	Eiweiß %	Eiweiß kg							
Adwin	833502	Adaway	Legacy	+1623	-0,10	+ 53	-0,08	+ 46	135	119	116	128	118	156	
Aristo	267160	Arrozo	Gamechange	+1818	+0,19	+ 95	+0,05	+ 68	155	119	114	110	112	151	
Arizona	690600	Arrozo	Merryguy	+1556	+0,10	+ 74	+0,04	+ 58	145	113	115	126	111	159	
BG Stefan	509327	Barbados	Kerrigan	+ 103	+0,20	+ 25	+0,11	+ 15	113	124	116	122	107	134	
Basket Pp Pp*	266949	Bachelor P	Hotspot P	+ 200	+0,20	+ 29	+0,14	+ 21	117	126	115	120	106	138	
Belluga	266670	Best Benz	Padawan	+1295	+0,03	+ 55	+0,07	+ 52	138	104	115	126	118	145	
Campus	267450	Camus	Best Benz	+1673	-0,02	+ 64	-0,03	+ 54	141	121	115	129	106	154	
Camus	769500	VH Crown	Semino	+ 808	+0,28	+ 64	+0,09	+ 38	133	121	122	125	105	145	
Candy	267171	Carenzo	Chilton	+1181	+0,16	+ 65	+0,01	+ 42	136	116	127	114	153		
Canetti	769100	Casino	Kerrigan	+1569	+0,05	+ 69	-0,08	+ 44	138	121	112	115	98	140	
Capitol	833529	Carenzo	Merryguy	+1752	+0,14	+ 86	-0,02	+ 57	148	121	114	126	110	159	
Capri	267455	Camus	Best Benz	+1277	+0,11	+ 64	+0,01	+ 45	137	119	105	120	110	147	
Carenzo	823256	VH Crown	Federal	+1093	+0,13	+ 58	+0,04	+ 42	134	128	119	120	108	147	
Caruso	266494	Chilton	Gymnast	+ 743	+0,17	+ 48	+0,09	+ 36	129	116	114	118	128	144	
Castelli	833487	Calvin	Prosperous	+1560	+0,19	+ 84	-0,07	+ 45	142	125	114	114	97	149	
Clapton	769401	VH Crown	Cameron	+ 949	+0,01	+ 39	+0,04	+ 37	127	129	118	119	110	141	
Comeback	619239	Commitment	Entity	+ 529	+0,53	+ 78	+0,17	+ 36	136	125	117	127	113	156	
Concept	833484	VH Crown	Malinus	+ 720	+0,31	+ 63	+0,11	+ 36	133	127	117	115	98	143	
Daniel	266365	Dateline	Imax	+1199	+0,01	+ 49	+0,01	+ 43	132	124	125	109	104	139	
Dragon P Pp RDC	797730	Dynamic P	Spark Red	+1299	-0,06	+ 44	-0,07	+ 37	128	127	113	120	109	148	
Fokus	267300	Foreman	Merryguy	+1442	+0,09	+ 67	+0,04	+ 54	142	122	103	127	111	156	
Foreman	823268	Freemax	Rubicon	+1270	+0,19	+ 72	+0,08	+ 53	143	121	94	115	111	146	
Game P Pp* RDC	573748	Gwyer RDC	Lighter	+1225	-0,05	+ 43	-0,02	+ 40	129	112	115	114	115	137	
Gates	266155	Gwyer RDC	Kerrigan	+1054	+0,09	+ 52	+0,08	+ 45	134	117	105	109	108	135	
Genius	266275	Gwyer RDC	Trend	+1298	-0,15	+ 34	-0,10	+ 33	124	133	116	120	105	143	
Gigant	266355	Gigabyte	Malinus	+ 78	-0,01	+ 2	+0,08	+ 11	106	140	117	118	118	134	
Gladius	823250	Gazabo	Superhero	+1398	+0,13	+ 70	+0,02	+ 51	141	115	111	115	101	145	
Glarus	267161	Gladius	Hothead	+1688	+0,05	+ 74	-0,08	+ 49	141	121	121	122	101	152	
Halifax P Pp*	267161	Gladius	Superhero	+ 58	+0,13	+ 16	+0,25	+ 28	117	118	93	114	113	128	
Halifax P Pp*	823238	Hotspot P	Kerrigan	+ 975	-0,07	+ 31	+0,04	+ 38	125	111	105	111	116	129	
HesekielPP Pp*	685601	Hotspot P	Board	+ 446	+0,16	+ 35	+0,16	+ 33	124	126	115	117	111	137	
Honor P Pp*	266080	Hotspot P	Barley	+ 909	+0,30	+ 69	+0,21	+ 55	143	116	101	116	105	148	
Hottop P Pp*	811700	Halifax P	My Dream P	+1560	+0,05	+ 68	+0,04	+ 59	144	107	111	109	103	141	
Huracan	833405	Hagar	Penley	+ 568	+0,27	+ 52	+0,17	+ 38	131	117	109	115	106	138	
Kenny	266100	Keith	Superhero	+ 194	+0,26	+ 35	+0,03	+ 10	113	141	117	121	102	140	
Makro PP Pp* RDC	267210	Matty PRDC	Builder P												

## Zuchtwerte deutscher Bullen auf rein genomischer Basis (schwarzbunt)

Name des Bullen	Deutsche Herdbuch-Nummer	Vater	Muttersvater	Zuchtwertschätzung						RZM	RZE	RZS	RZN	RZR	gRZG
				Milch kg	Fett %	Fett kg	Eiweiß %	Eiweiß kg							
Manitu	100033	Manhattan	Durable	+1508	+0,01	+ 61	-0,03	+ 49	138	133	116	121	114	153	
Matty P Pp* RDC	685604	Match P	Salvatore	+1056	+0,25	+ 70	+0,08	+ 45	138	117	105	115	105	141	
Metro	262882	Merryguy	Supreme	+1018	+0,52	+ 99	+0,10	+ 46	146	106	116	116	96	144	
Migel	811642	Milktime	Rubi-Asp	+1732	-0,19	+ 46	-0,14	+ 43	131	113	116	119	108	143	
Milke	267170	Migel	Rafting	+1886	-0,25	+ 44	-0,13	+ 49	134	127	118	124	106	152	
Milo	267282	Migel	Mick	+1735	-0,02	+ 67	+0,02	+ 62	146	123	110	121	110	156	
Mirroo	266363	Mick	Reserve	+ 958	+0,17	+ 57	+0,10	+ 44	135	126	112	117	111	148	
Nevada	267222	Nexus	Durable	+ 988	+0,18	+ 60	+0,13	+ 48	137	115	118	124	115	152	
Nexo	267280	Nexus	Mick	+1067	+0,20	+ 65	+0,13	+ 52	141	131	125	121	105	157	
Paolo	266939	GGA Palmer	Hegar	+1053	+0,05	+ 48	+0,17	+ 55	138	119	100	112	105	141	
Plefer	267040	Pikachu	Prosperous	+1958	-0,03	+ 75	-0,08	+ 58	146	124	112	110	104	149	
Prime	267030	Proximo	Hegar	+1479	+0,24	+ 87	+0,04	+ 55	147	117	106	121	99	153	
Proximo	833403	Prosperous	Kerrigan	+1562	+0,13	+ 78	-0,06	+ 47	141	120	108	112	100	143	
Radius	266767	Radar	Hegar	+1687	+0,02	+ 69	+0,02	+ 61	146	118	107	112	99	144	
Rastor P Pp*	833495	Radar	My Dream P	+ 716	+0,08	+ 37	+0,10	+ 35	126	134	113	112	102	140	
Samuel P Pp* RDC	266353	Solitaire P	Semino	+1204	+0,13	+ 63	+0,05	+ 48	138	117	107	116	102	140	
Sanchez P Pp RDC	158525	Solitaire P	Gymnast	+1024	+0,07	+ 48	+0,03	+ 39	130	133	118	115	107	140	
Scott Pp Pp*	769800	Star P RDC	Match P	+ 703	+0,43	+ 75	+0,17	+ 43	139	122	119	120	112	153	
Secundus	619231	Simon P	Agronaut	+ 968	+0,20	+ 61	+0,14	+ 49	138	118	118	115	109	145	
Shout RDC	689762	SputnikRDC	Swift	+1059	+0,20	+ 64	+0,10	+ 47	138	116	120	129	111	153	
Siena Pp Pp*	266777	Simon P	Hotspot P	+ 561	+0,27	+ 51	+0,13	+ 34	128	109	115	115	110	135	
Simba P Pp*	266588	Simon P	Casino	+ 912	+0,23	+ 62	+0,19	+ 53	140	117	112	117	108	145	
Skater	833504	Skelton	Gywer RDC	+ 791	+0,22	+ 56	+0,22	+ 51	138	140	111	115	114	151	
Sketch	266940	Skelton	Rafting	+1071	+0,08	+ 51	+0,14	+ 53	138	135	111	103	103	142	
Solar	266360	Soundcloud	Gariok	+ 782	+0,10	+ 42	+0,00	+ 27	123	128	119	113	114	136	
Solist	266590	Soundcloud	Benz	+ 893	+0,33	+ 72	+0,09	+ 40	137	127	107	113	117	144	
Sound Pp Pp* RDC	266370	Solitaire P	Sirius P	+ 535	+0,04	+ 26	+0,05	+ 23	114	123	107	115	109	129	
Star P Pp* RDC	688210	Solitaire P	Semino	+1379	-0,04	+ 50	+0,05	+ 54	138	113	121	119	105	144	
Stream P Pp*	267165	Star P RDC	Benz	+1560	-0,22	+ 36	-0,04	+ 49	132	118	116	128	118	150	
Suez	266075	Subzero	Outlast	+ 474	+0,57	+ 80	+0,30	+ 48	142	120	100	111	102	141	
Sunny P Pp*	266660	Simon P	Kerrigan	+ 908	+0,11	+ 49	+0,07	+ 39	131	111	116	120	107	139	
Sunrise	266666	Superfly	Rio	+2126	-0,03	+ 81	-0,13	+ 58	147	114	117	114	101	149	
Sunset	266770	Superfly	Gymnast	+ 305	+0,46	+ 61	+0,14	+ 25	127	116	111	126	114	144	
Suntro P Pp*	267515	Sunny P	Royce	+1193	+0,13	+ 62	+0,02	+ 43	136	127	110	117	107	148	
Sussex	266373	Suprem	Sylvert	+1591	-0,09	+ 53	+0,01	+ 56	140	124	116	110	102	142	



## Zuchtwerte deutscher Bullen auf rein genomischer Basis (rotbunt)

Name des Bullen	Deutsche Herdbuch-Nummer	Vater	Muttersvater	Zuchtwertschätzung				RZM	RZE	RZS	RZN	RZR	gRZG	
				Milch kg	Fett %	Fett kg	Eiweiß %							Eiweiß kg
Asco-Red	R 266930	ATop-Red	Anrelli	+ 854	+0,30	+ 65	+0,09	+ 39	134	122	110	124	113	149
Astra Red	R 586998	ATop-Red	Pace Red	+1096	+0,01	+ 46	-0,06	+ 31	126	134	115	123	114	147
Atoll Red	R 586997	ATop-Red	Styx Red	+ 909	-0,31	+ 5	-0,14	+ 18	110	125	120	130	113	144
Comet P Pp	R 101105	Cartoon P	Sollair P	+ 642	+0,32	+ 58	+0,10	+ 32	129	122	126	131	115	155
Feit Red P Pp*	R 833541	Freestyle	Sollair P	+1096	+0,09	+ 34	-0,05	+ 33	129	142	122	128	111	156
Fred Red P Pp*	R 833540	Freestyle	Sollair P	+ 841	+0,04	+ 39	+0,09	+ 38	128	143	106	125	106	155
Gary-Red	R 266150	Gywer RDC	Styx Red	+1460	-0,46	+ 10	-0,24	+ 25	114	128	125	131	119	144
Genesis P Pp*	R 917658	Gywer RDC	Mission P	+1623	-0,27	+ 37	-0,12	+ 43	130	120	104	124	106	143
Grando Red	R 833399	Gywer RDC	Mission P	+1609	-0,10	+ 55	+0,04	+ 60	142	116	122	112	98	142
Groovy P Pp	R 997520	Gywer RDC	PowerballP	+ 761	+0,32	+ 63	+0,13	+ 40	134	120	96	104	113	135
Magc-Red	R 267205	Matty PRDC	Sollair P	+1862	-0,12	+ 63	-0,06	+ 58	143	131	118	118	101	151
Mayson P Pp*	R 997630	Matty PRDC	Gywer RDC	+ 995	+0,10	+ 51	+0,06	+ 41	132	129	113	122	115	149
Member Pp Pp*	R 917691	Matty PRDC	Sollair P	+1068	+0,39	+ 84	+0,14	+ 52	145	127	118	123	106	154
Mo Red Pp Pp*	R 823295	McDonald	Match P	+1270	+0,20	+ 73	-0,04	+ 40	137	142	123	117	112	154
Ranking P Pp*	R 917698	Ranger Red	Sollair P	+1225	+0,12	+ 63	+0,02	+ 45	137	134	123	124	108	156
Redford	R 997701	Ranger Red	Ronald	+2047	+0,06	+ 90	-0,14	+ 56	148	135	131	123	103	161
Sandro P Pp*	R 586251	Sollair P	Pace Red	+ 604	+0,28	+ 53	+0,07	+ 28	126	141	112	115	109	143
Security P Pp*	R 917657	Sollair P	Styx Red	+ 427	+0,10	+ 28	+0,10	+ 25	119	134	107	120	111	138
Serge Red	R 924772	Shimmer	Styx Red	+1682	-0,17	+ 50	-0,11	+ 47	134	127	115	122	104	150
Six Red Pp Pp*	R 833437	Sollair P	Born P RDC	+ 889	+0,35	+ 72	+0,04	+ 35	134	110	113	115	101	138
Sky-Red Pp Pp*	R 266285	Sollair P	Lucky-PP	+ 174	+0,55	+ 59	+0,23	+ 28	128	121	114	114	100	135
SokratesPp Pp*	R 159007	Sollair P	Mission P	+1476	+0,06	+ 67	+0,03	+ 55	142	118	107	112	95	138
Soll-Red P Pp*	R 266500	Sollair P	Styx Red	+2200	-0,16	+ 71	-0,11	+ 64	148	120	115	115	92	144
Sorelio P Pp	R 799070	Sollair P	Gymnast	+1179	-0,02	+ 46	-0,01	+ 40	130	124	118	121	106	141
Sox-Red Pp Pp*	R 267323	Sorelio P	My Dream P	+ 718	+0,51	+ 81	+0,22	+ 48	142	118	116	111	106	145
Spot-Red P Pp*	R 267101	SputnikRDC	Match P	+2088	-0,23	+ 67	-0,16	+ 55	141	129	118	117	106	152
Spotlight	R 917680	SputnikRDC	Gywer RDC	+2006	-0,22	+ 50	-0,08	+ 61	143	118	124	125	111	157
Spread P Pp*	R 917681	SputnikRDC	Sollair P	+1455	-0,05	+ 54	±0,00	+ 51	137	130	112	123	108	152

### Zuchtwerte ausländischer genomischer Bullen auf deutscher Basis (schwarzbunt)

Name des Bullen	Deutsche Herdbuch-Nummer	Vater	Muttersvater	Milch kg	Zuchtwertschätzung						RZM	RZE	RZS	RZN	RZR	gRZG
					Fett %	Fett kg	Eiweiß %	Eiweiß kg	Fett %	Fett kg						
Bennie	509730	Timberlake	AltaRobson	+2198	-0,01	+ 86	-0,02	+ 74	156	114	108	108	108	96	145	
Diverse	509790	Solution	Modesty	+ 138	+0,27	+ 33	-0,01	+ 3	110	111	109	132	115	136		
Enclave	772691	Regal	Legacy	+1210	+0,38	+ 92	+0,14	+ 58	150	113	123	128	121	163		
Kazaam	500570	No Excuse	Riveting	+ 763	+0,29	+ 62	+0,16	+ 43	136	122	110	124	120	152		
Nexus	509877	AltCabot	Frazzled	+ 650	+0,16	+ 43	+0,06	+ 29	124	114	131	128	118	146		
Papazzai	500999	Einstein	Milktime	+1190	+0,15	+ 65	+0,10	+ 52	141	119	120	119	109	150		
Pegasus	500004	Dropkick	Fabulous	+1440	+0,03	+ 61	-0,02	+ 47	137	129	111	117	108	145		
Pikachu	509681	Charl	Gymnast	+1493	+0,28	+ 92	+0,03	+ 55	148	113	100	110	113	146		
Public	509675	Marius	Modesty	+1373	+0,20	+ 77	+0,07	+ 55	145	111	100	111	105	142		
Ridercup	500938	Lariat	Resolve	+ 708	+0,39	+ 71	+0,15	+ 40	136	126	114	120	115	152		
Rocksongs	501162	Blizzard	Alcove	+ 484	+0,44	+ 66	+0,15	+ 33	132	133	115	123	111	154		
Rover	500936	AltaZazzle	Positive	+ 726	+0,68	+104	+0,13	+ 40	144	121	105	120	113	155		
Soysauce	500574	Parfect	Legacy	+1377	+0,09	+ 66	+0,03	+ 51	140	128	107	123	113	154		

### Zuchtwerte ausländischer genomischer Bullen auf deutscher Basis (rotbunt)

Name des Bullen	Deutsche Herdbuch-Nummer	Vater	Muttersvater	Milch kg	Zuchtwertschätzung						RZM	RZE	RZS	RZN	RZR	gRZG
					Fett %	Fett kg	Eiweiß %	Eiweiß kg	Fett %	Fett kg						
Augustus Pp*	R 298581	Solitaire P	Silky	+1087	+0,08	+ 53	+0,05	+ 43	133	128	123	116	104	143		
Bolitar Pp Pp*	R 298654	Solitaire P	Jim P-Red	+ 864	+0,10	+ 46	+0,18	+ 49	134	122	108	118	98	143		
Cartoon P Pp*	R 298632	ATop-Red	Handy	+ 321	+0,34	+ 46	+0,16	+ 26	124	116	122	133	114	148		
Freestyle	R 298571	Gywer RDC	Born P RDC	+1172	+0,10	+ 59	+0,04	+ 45	136	126	118	117	110	151		
I Am Red Pp Pp	R 298612	Solitaire P	Powerful	+1277	-0,22	+ 29	-0,05	+ 39	126	118	114	122	108	139		
Louis P Pp*	R 298591	Gywer RDC	Handy	+2025	-0,28	+ 52	-0,07	+ 62	142	116	100	114	110	144		
Rammstein	R 298670	Jayvano	Jacuzzi	+1708	+0,03	+ 74	+0,08	+ 68	150	123	107	117	100	156		

# OHG Agrarprodukte - *Mit Sicherheit die richtige Wahl!*

	Artikel-Nr.	Artikel-Bezeichnung	Preis netto
<b>DIPPMITTEL</b>	2095	MH-Lactifilm, 20 kg Kanister	117,00 €
	2098	MH-Lactifilm, ab 3 Kanister à 20 kg, pro Kanister	112,00 €
	2094	MH-LactiSpray, 20 kg Kanister	70,00 €
	2099	MH-LactiSpray, ab 3 Kanister à 20 kg, pro Kanister	67,00 €
	2075	4XLA A+B, Activator + Base, 2 x 20 kg Kanister = 1 Set	239,00 €
	2076	UDDERGOLD Activator+Base, 2 x 20 kg Kanister=1 Set	279,80 €
	5059	POWER BLUE MIX A+B, 2 x 20 kg Kanister = 1 Set	217,00 €
	2070	Risorsa Easy (Mix) A+B, Activator+Base, 2 x 20 kg Kanister = 1 Set	210,00 €
	2071	Risorsa Easy (Mix) A+B, Activator+Base, 2 Sets, pro Set	200,00 €
	2080	Risorsa Strong (Duo) A+B, Activator+Base, 2 x 20 kg Kanister = 1 Set	210,00 €
	2081	Risorsa Strong (Duo) A+B, Activator+Base, 2 Sets, pro Set	200,00 €
	2100	MH-Iodine S, 20 kg Kanister	73,40 €
	2110	MH-Iodine S, ab 3 Kanister à 20 kg, pro Kanister	71,00 €
	2101	MH-Iodine Film, 20 kg Kanister	78,40 €
	2111	MH-Iodine Film, ab 3 Kanister à 20 kg, pro Kanister	76,00 €
	2090	MH-Raidip 5000, jodhaltig, 20 kg Kanister	72,60 €
	2115	MH-Raidip 5000, ab 3 Kanister à 20 kg, pro Kanister	70,00 €
	2085	Eimü Doppeldip, 25 kg Kanister	107,00 €
	2010	Dippbecher mit Rücklaufsperr	9,50 €
	2011	Dippbecher mit Rücklaufsperr, Ersatzunterbecher	4,00 €
2012	Schaum-Dippbecher	12,50 €	
2055	Pumpe für 20-, 30-kg Kanister	7,00 €	
<b>EUTERKONTROLLE/ -REINIGUNG</b>	2077	Vordippmittel Alcide PREGold, Activator + Base, 2 x 20 kg Kanister = 1 Set	245,00 €
	9048	Vordippmittel Eimü Prema Clean, 20 kg Kanister	97,50 €
	3031	OHG Clean, feuchte Eutertücher, Nachfüllp. mit 1000 Tüchern	21,00 €
	3032	OHG Clean, feuchte Eutertücher, ab 4 Nachfüllpackungen, pro Packung	20,00 €
	3030	OHG Clean, feuchte Eutertücher, Eimer mit 1000 Tüchern	23,50 €
	3033	Putztuchrolle / Doppelrolle blau 3-lagig 22 x 36 cm, 2 x 1000 Blatt	28,00 €
	3034	Wandrollenhalter für Putztuchrollen	27,50 €
	2020	Schalmtest, 1 Liter Flasche	5,80 €
	2021	Schalmtest, 5 Liter Kanister	23,60 €
2025	Schalmtest Testbesteck	8,00 €	
<b>MELKHIGIENE</b>	1101	Melkperfekt AC, alkalisch, Melkmaschinenreiniger, 25 kg Kanister	36,50 €
	1104	Melkperfekt AC, alkalisch, 245 kg Fass	278,00 €
	1109	Melkperfekt S, sauer, Melkmaschinenreiniger, 24 kg Kanister	33,10 €
	1110	Melkperfekt S, sauer, 235 kg Fass	256,00 €
	1114	Roboterreiniger LE-A, 25 kg Kanister	51,25 €
	1119	Roboterreiniger LE-S, 25 kg Kanister	61,25 €
	1124	Asiral Melkperfekt A chlorfrei, 25 kg Kanister	50,75 €
	1125	Asiral Melkperfekt SO chlorfrei, 24 kg Kanister	38,85 €
	2123	Ferdei-Rox, Jodreiniger 10 kg Kanister	44,50 €
	1132	Peressigsäure 15 %, 20 kg Kanister, Zwischendesinfektion für Melkzeug	49,00 €
	1201	Milchfilterschläuche, 250 x 58 mm, 250 Stück Packung	12,75 €
	1301	Milchfilterschläuche, 250 x 58 mm, 4 x 250 Stück, pro Packung	11,48 €
	1202	Milchfilterschläuche, 320 x 58 mm, 250 Stück Packung	15,65 €
	1302	Milchfilterschläuche, 320 x 58 mm, 4 x 250 Stück, pro Packung	14,09 €
	1203	Milchfilterschläuche, 455 x 58 mm, 250 Stück Packung	18,70 €
	1303	Milchfilterschläuche, 455 x 58 mm, 4 x 250 Stück, pro Packung	16,83 €
1206	Milchfilterschläuche, 530 x 58 mm, 250 Stück Packung	23,15 €	
1306	Milchfilterschläuche, 530 x 58 mm, 4 x 250 Stück, pro Packung	20,83 €	
1204	Milchfilterschläuche, 620 x 58 mm, 250 Stück Packung	24,65 €	
1304	Milchfilterschläuche, 620 x 58 mm, 4 x 250 Stück, pro Packung	22,19 €	
<b>KLAUENPFLEGE</b>	1023	Calgonit steriliz F 30, 20 kg Kanister	36,50 €
	1058	Desintec Klauenbad Spezial, 25 kg Kanister	140,00 €
	1025	Pediline, Klauenpflege, 25 kg Kanister	185,00 €
	1061	HooFoods, 20 kg Kanister, Klauenpflegemittel	81,00 €
	1052	Hoof-fit Repiderma 200 ml Dose	12,75 €
	1057	Hoof-fit Bad, 20 Liter Kanister	155,00 €
	1056	Hoof-fit Liquid, 10 Liter Kanister	129,90 €
	1050	Hoof-fit Gel, Klauenpflegemittel, 330 ml Dose	21,95 €
	1054	Klauensocke	2,00 €
	1051	Bandage für Hoof-fit Gel (450 x 10 cm)	3,25 €

*Neu bei uns!*



# VINK Kopfstütze

Ein sicheres Arbeitsumfeld für Mensch und Tier



Mit der Vink-Kopfstütze für Kühe lassen sich einfach Medikamente einführen und Behandlungen können ruhig durchgeführt werden, ohne dass das Tier oder der Mensch gefährdet wird.

Wenn die Kuh im selbstfangenden Fressgitter befestigt ist, bringen Sie den Apparat von unten nach oben um den Kopf an und haken ihn oben am Fressgitter an. Mit einer einzigen Handbewegung bringt man den Kopf der Kuh in die richtige Position und hält ihn fest. Die VINK-Kopfstütze: Eine Stütze für den Bauern mit Kopf.

**Einführungspreis**  
**155 EUR**

Mehr Beratung gibt's bei Tobias Langkamp oder jedem unserer Außendienstmitarbeiter. Gerne auch telefonisch unter (05422) 987-0 oder per eMail an [tlangkamp@ohg-genetic.de](mailto:tlangkamp@ohg-genetic.de). Alle Preise verstehen sich netto, zzgl. Mehrwertsteuer.

	Artikel-Nr.	Artikel-Bezeichnung	Preis netto
<b>PFLEGE</b>	2040	Eusan-Liniment, Euterpflegemittel, 500 ml Flasche	15,50 €
	2041	Eusan-Liniment, ab 3 Flaschen á 500 ml, pro Flasche	14,60 €
	2042	Eusan-Liniment, 2500 ml-Flasche	71,50 €
	2044	Udder Treat Mint Euterpflegespray, 500 ml Flasche	29,95 €
	<b>1060 Aktion</b>	<b>Vacasan (früher Vagizan), 200 ml Dose inkl. 5 Kanülen</b>	<b>16,90 €</b>
<b>FUTTERZUSATZMITTEL</b>	5001	Propylenglycol, Kleingebinde (20-30 kg), je kg	<b>3,79 €</b>
	5005	Propylenglycol, Eingabepistole 200 ml	28,50 €
	5008	Propylenglycol, Eingabepistole 300 ml	29,50 €
	5020	Biopect, 5 kg Eimer	63,00 €
	5010	Calcium Feed B, 5 Liter Kanister (25 Portionen)	73,00 €
	5011	Calcium Feed B, ab 4 Kanister á 5 Liter, pro Kanister	66,50 €
	5021	Bi-Pill ab 5 Pack, pro Packung	21,50 €
	7002	Fastrack Dairy-Gel, Ergänzungsfuttermittel für Kühe, 300 ml Tube	38,00 €
	7011	Fastrack Dosierpistole für Dairy-Gel	15,00 €
	<b>5033 Aktion</b>	<b>„Boli“ CALCITOP Packung á 24 Boli</b>	<b>85,90 €</b>
	<b>5034 Aktion</b>	<b>„Boli“ PHOCALTOP Packung á 24 Boli</b>	<b>105,90 €</b>
	<b>5048 Aktion</b>	<b>„Boli“ FERTILITOP Packung á 12 Boli</b>	<b>149,90 €</b>
	<b>5047 Aktion</b>	<b>„Boli“ KETOTOP Packung á 12 Boli</b>	<b>81,90 €</b>
	<b>5036 Aktion</b>	<b>„Boli“ MINERALTOP Packung á 12 Boli</b>	<b>129,90 €</b>
	<b>5062 Aktion</b>	<b>„Boli“ ACTITOP Akut Packung á 2 Boli</b>	<b>78,90 €</b>
	<b>5058 Aktion</b>	<b>„Boli“ ACTITOP Komplex Packung á 2 Boli</b>	<b>63,90 €</b>
	<b>7027 Aktion</b>	<b>„Boli“ Applikator Universal</b>	<b>25,90 €</b>
<b>5055 Aktion</b>	<b>CALCITOP Liquid – Cal-Phos Tränke Rinder, 500 ml Flasche</b>	<b>5,99 €</b>	
5056	BRONCHITOP Liquid Kräuterlösung Kälber, 500 ml Flasche	32,30 €	
<b>SCHÄDLINGS- BEKÄMPFUNG</b>	1035	Redtop, Biologische Fliegenfalle, wiederverwendbar	17,50 €
	1036	Redtop, Biologische Fliegenfalle, Nachfüllpackung	6,00 €
	1080	Fliegenfalle Redtop „Der Stall Super“ 60 x 34,5 cm, 6 Bögen + Halter	10,45 €
	1081	Fliegenfalle Silva „Die Manschette Super“ 12 Bögen	5,90 €
	1082	Fliegenfalle Redtop „Die Stallrolle Super“ 0,3 m x 9 m	10,45 €
	1086	Fensterfliegenfalle Redtop	2,15 €
	1073	InsektEX pour-on; 1 Liter Gebinde	72,00 €
	1074	InsektEX pour-on; 2,5 Liter Gebinde inkl. Pumpe	170,00 €
	1091	Grünrotin Ratten-Fertigköder (Wirkstoff Brodifacoum), 4 kg Eimer	36,50 €
	1092	Ratten-Köderstation	8,00 €
<b>SONSTIGES</b>	1001	Plastik-Überziehtiefel, 100 Stück/Packung	13,80 €
	1002	Einweg-Überziehkittel	2,00 €
	1003	Mehrweg-Overall, hellgrüner Vlies, waschbar	5,10 €
	4020	Arbeitshandschuhe, Nitril Flex, Größen: 8, 10, pro Paar	3,60 €
	3006	Besamungshandschuhe, 150 Stück/Packung	12,30 €
	2004	Ärmelschoner, 100 Stück/Beutel	8,50 €
	2001	Latexhandschuhe, 100 Stück/Packung	9,90 €
	2006	Melkhandschuhe, Fa. Showa, 100 Stück/Packung, Größe S-XL	16,10 €
	2007	Melkhandschuhe, Fa. Showa, ab 10 Packungen, pro Packung	14,00 €
	4001	Strickhalfter	2,00 €
	3001	Gleitgel, 1000 ml Flasche	4,50 €
	1005	Desinfektionsmatte, 180 cm x 90 cm x 6 cm	126,00 €
	1006	Desinfektionsmatte, 60 cm x 90 cm x 4 cm	35,00 €
	1030	Desinfektionsmittel, FL-des GA forte, 10,4 Liter Kanister	99,50 €
	2124	Kopfstütze für Kühe (Drenchhilfe)	155,00 €
9009	OHG-Hofschild	35,00 €	
<b>BEKLEIDUNG</b>	1040	Gummistiefel mit Sicherheitsstahlkappe S5, Gr. 40-48	20,50 €
	1043	BEKINA Gummistiefel mit Sicherheitsstahlkappe	55,00 €
	1045	Kittel mit Klettverschluss	50,00 €
	9033	OHG-Arbeitsjacke, Softshell-Sommerjacke schwarz	42,02 €
	9034	OHG-Arbeitsjacke, Winter	67,23 €
	9049	OHG-Sweatjacke „SCHWARZbunt“	41,93 €
	9057	OHG-Polo-Shirt „SCHWARZbunt“	12,61 €
	9060	Weste, Softshell (grün/schwarz)	42,02 €
	9061	Weste, Softshell (schwarz)	42,02 €
	9066	OHG-Microfleecepullover	21,01 €

Gültig ab 01.09.2023. Alle Preise zuzüglich Mehrwertsteuer. Freibleibendes Angebot. Irrtum vorbehalten. Weitere Informationen zu unseren Agrarprodukten und den laufenden Aktionen erhalten Sie bei unseren Besamungstechnikern oder bei Tobias Langkamp, per Telefon (05422) 987-242 oder E-Mail [tlangkamp@ohg-genetic.de](mailto:tlangkamp@ohg-genetic.de). **Wir freuen uns sehr über Ihre Anfrage!**

# Beschickerverzeichnis

Abbenhorn, R., Ostbevern	103, 144, 152
Annen, R., Loxten	88, 94, 138, 154, 158, 186, 236, 243
Bahlmann, F., Telbrake	80
Beyer, R., Seeste	84, 122, 147, 163, 213, 214, 244, 251, 262, 265, 266, 269, 271
Bielefeld-Dalvers GbR, Dalvers	193, 217, 225, 226, 252, 258
Bösemeyer, J., Westerhausen	24, 25, 67, 246
Bunge Agrar, Niedermehnen	8, 9, 18, 20, 27, 92, 259
Büscher, C., Südmerzen	98
Dresselhaus, M., Schale	78, 110, 132, 133
Esselmann, L., Druchhorn	50, 148, 153
Garner, H., Dissen	39
Geers, S., Hollenstede	140, 222
Greskamp, J., Grafeld	4
Grothaus, S., Dratum	43, 120
Grünebaum, D., Rothertshausen	99, 129, 164, 194
Grünebaum, T., Vinte	167, 176
Gundlach, A., Hille	75, 125, 202
Hocke, H., Himbergen	38, 107, 240
Holtgrewe, M., Allendorf	10, 19, 192, 199, 212
Husmann, K., Andorf	149
Huster, J., Gr. Mimmelage	137, 178
Jesse, R., Jeggen	204
Kl. Helmkamp, C., Gr. Drehle	118, 121, 135, 182
Klowersa, S., Kl. Bokern	45, 74, 105, 114, 232, 248
Knapp, U., Wechte	34, 157
Kolckhorst-Kahle, Haltern	15, 16, 173
Kühn-Altevogt GbR, Hagen	59, 68, 130, 134, 223
Langelage GbR, J., Rothertshausen	33, 55
Leyschulte-Steer GbR, Seeste	124, 136, 141, 198
Linkmeyer GbR, Haltern	21, 71, 175, 180
Loxtermann, M., Hestrup	177, 219
Lübbert, W., Schleddehausen	41, 115, 189, 195
Marahrens, N., Neuenkirchen	65, 106, 116, 227, 231
Marquard, U., Icker	42, 69
Melcher, J., Limbergen	113
Mester, C., Röpke	93, 128, 218, 233
Meyer z. Reckendorf, D., Strang	171, 239, 255
Meyer, H., Kettenkamp	101, 104, 210, 229, 235, 237
Milchhof Severinghsn., Neuenkirchen-Vörden	108, 172, 205
Neßlage, F., Nortrup	72, 73, 77, 145, 166, 201, 261
Niemeyer-Meier GbR, Harlinghausen	35, 48, 53, 64, 79, 111, 143, 191
Niemeyer, A., Schwagstorf	56, 60, 139, 183, 208, 215
Niermann, N., Schiplage	46, 200, 216, 247
Nölker, T., Pye	26, 112, 220
Nunnenkamp GbR, Schröttinghausen	109, 242, 260, 263, 264, 270
Ossege GbR, Hardensetzen	209
Pille GbR, Winkelsetten	142, 207, 241, 254
Pösse Agrar GbR, Kalkriese	70, 102, 181, 221, 238, 250, 253, 257, 267, 268
Pues, M., Laudiek	91
Redecker, H., Schwagstorf	203, 211
Reinermann, U., Rüsfort	2, 11, 17, 22, 28, 32, 40, 81, 96, 117, 150, 228
Rückin, W., Schwagstorf	29

Rüters, T., Astrup	85, 159
Rüther GbR, Rothertshausen	161, 234
Schmidt, H., Kettenkamp	23, 37, 51
Schulte GbR, R., Wechte	3, 14, 95, 97, 126, 160, 165, 245
Schulze Holstein GbR, Vennermoor	52, 86, 100, 169, 188, 230, 249, 256
Schumacher GbR, Drohne	123
Thöle, H., Westendorf	66, 127
Thumann GbR, Vehs	54, 57, 62
Timmering-Brandl Milch KG, Vehs	47, 49, 76, 83, 87, 89, 131, 146, 151, 168, 179, 184, 185, 187, 190, 196, 197, 224
Weber & Weber GbR, Wimmer	1
Westendorf GbR, K. & A., Osteressen	170, 174
Wischmeier, R., Föckinghausen	119, 155, 156, 162, 206
Wißmann, F., Suttorf	5, 6, 7, 12, 13, 30, 31, 36, 44, 58, 61, 63, 82, 90

**Rotbunte Tiere**

19, 51, 103, 144, 152, 159, 168, 180, 192, 224, 238, 241, 252, 262

# BERGOPHOR® Spezialprodukte für Milchvieh - ohne Gentechnik



Die BERGOPHOR® Rinder-Mineral- und Spezialkraftfutter sind nach den Vorgaben des Standards „ohne Gentechnik“ des Verbandes Lebensmittel ohne Gentechnik e. V. (VLOG) zertifiziert.



Tiergerechte Konzepte.  
Gesundes Wachstum.  
Ökologische Verantwortung.  
Ökonomischer Erfolg.



FÜTTERN MIT SYSTEM

Ihr Ansprechpartner vor Ort:

**MICHAEL WASSMANN**

49635 Badbergen · ☎ 0172 4208334

✉ michael.wassmann@bergophor.de

Für Ihre Notizen:

---

---

---

---

---

---

---

---

---

---

---

---

---

---

---

---

---

---

---

---

---

---

---

---

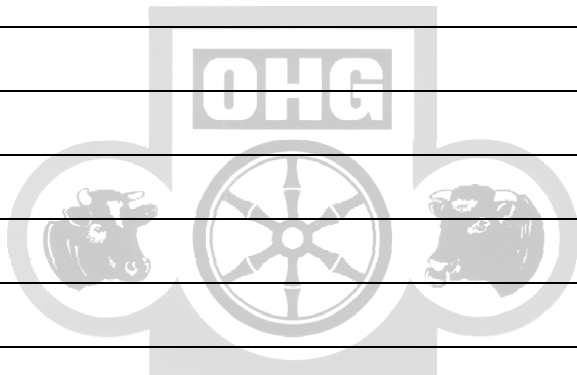



Für Ihre Notizen:

---

---

---

---

---

---

---

---

---

---

---

---

---

---

---

---

---

---

---

---

---

---

---

---

---

---

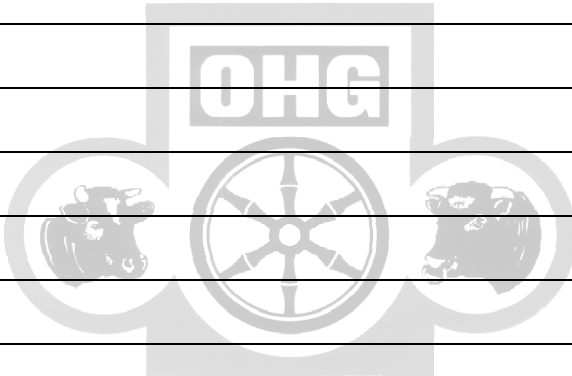

Für Ihre Notizen:

---

---

---

---

---

---

---

---

---

---

---

---

---

---

---

---

---

---

---

---

---

---

---

---

---

---

---

---

---

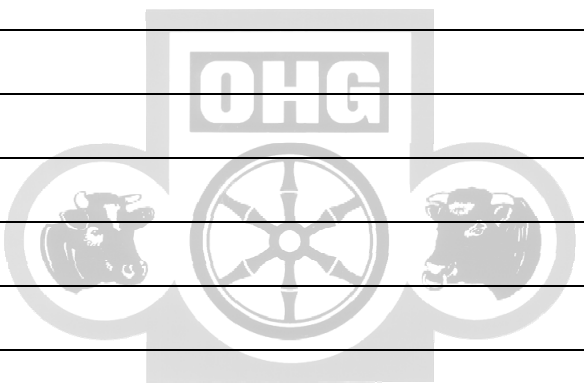



Genossenschaftliche FinanzGruppe  
Volksbanken Raiffeisenbanken

**R+V-AGRARPOLICE**

# Erträge sichern. Gemeinsam und bewährt.

Die R+V-AgrarPolice ist der Rundumschutz für Ihren Betrieb –  
ab jetzt noch besser.

**Sprechen Sie mit uns!**  
**Generalagentur Berger**  
**Wolfgang Berger**

[www.wolfgang-berger.ruv.de](http://www.wolfgang-berger.ruv.de)

Lange Str. 11  
48477 Hörstel

Telefon 05459-972787

Email [G\\_Info-Berger@uv.de](mailto:G_Info-Berger@uv.de)

[agrarpolice.ruv.de](http://agrarpolice.ruv.de)



**Agrar  
KompetenzCenter**  
☎ 📄 📱 🌾

**Du bist nicht allein.**

# R+V



# Gut aufgestellt – mit CombiMilk Milchaustauscher



www.combimilk.de

Das Geheimnis des Erfolges liegt in einer absolut gesunden und leistungsstarken Mannschaft. Vor allem auf eine solide Abwehr kommt es an. Bringen Sie Ihren Nachwuchs in Bestform und stärken Sie seine Abwehrkräfte. Die hochwertigen CombiMilk®-Milchaustauscher gewährleisten eine optimale Versorgung. Die ausgewogene Vitalstoffausstattung und die hohe Akzeptanz von CombiMilk® sind weitere Erfolgsfaktoren. Setzen Sie auf CombiMilk® – damit auch Ihre Abwehr steht!

Weitere Infos unter 0251 . 682-1133 (gebührenfrei).

**CombiMilk** 

**Stärkt die Abwehrkräfte Ihrer Kälber.**