



OSNABRÜCKER HERDBUCH eG

Ochsenweg 40-42, 49324 Melle-Föckinghausen

Telefon (0 54 22) 9 87-0 info@ohg-genetic.de

www.ohg-genetic.de

während der Auktion in der Halle Gartlage

Telefon (0 54 22) 987-259

1232. Zuchtvieh- Versteigerung

Mittwoch, 9. August 2023

**Halle Gartlage · 49074 Osnabrück
Schlachthofstr. 48 · ☎ (05422) 987-259**

Beginn: 10:00 Uhr

Alle Tiere mit amtstierärztlichem Attest für IBR-Freiheit, BVD-Antigen negativ und innerhalb von 14 Tagen vor der Auktion serologisch auf IBR-Feldvirus untersucht.

Alle Bullen mit Z (Zertifikat) geprüft auf Decken und Befruchten.

Gesamt-Auftrieb 288 Tiere

Diesen Katalog, alle weiteren Berichte rund um die Auktion und alle Angebote und Ansprechpartner in der Zuchtviehvermarktung finden Sie auch auf unserer Internetpräsenz www.ohg-genetic.de!

Eintritt frei!

Liebe Kunden und liebe Beschicker,

wir freuen uns sie als Gast in der Halle Gartlage begrüßen zu dürfen. Auf der unten stehenden Skizze finden sie alle nötigen Informationen um sich in der Halle zu Recht zu finden. Wir möchten alle KUNDEN bitten, sich vor einem eventuell geplanten Kauf im Auktionsbüro zu melden. Dort erhalten Sie dann eine Bieternummer. Auch nach dem Erwerb eines oder mehrerer Tiere sind wir gerne weiter für sie da und helfen bei allen Fragen rund um Ankauf und Abrechnung.

Wir wünschen viel Erfolg bei der Auktion!

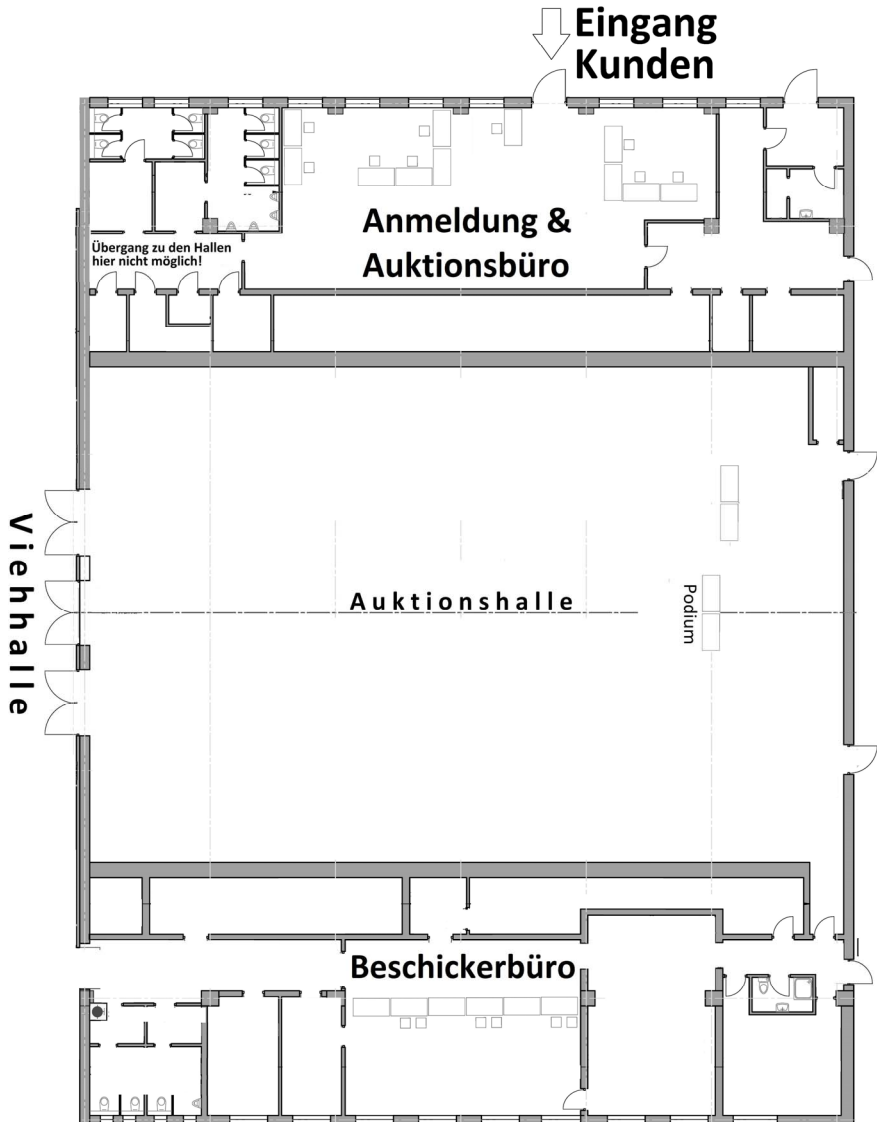



OSNABRÜCKER HERDBUCH eG

Ochsenweg 40- 42, 49324 Melle-Föckinghausen

Telefon (0 54 22) 9 87-0 info@ohg-genetic.de

www.ohg-genetic.de

während der Auktion in der Halle Gartlage

Telefon (0 54 22) 987-259

1232. Zuchtvieh-Versteigerung

Halle Gartlage • Schlachthofstraße 48, 49074 Osnabrück

Mittwoch, 9. August 2023

ZEITEINTEILUNG

Dienstag, 08.08.2023

15:00 – 16:30 Uhr Auftrieb

Mittwoch, 09.08.2023

6:00 – 7:30 Uhr Auftrieb

8:00 Uhr

Körung/Prämierung der Bullen

10:00 Uhr

Versteigerungsbeginn

Reihenfolge:

Bullen, Kühe, Färsen,

Kuhkälber

- ✓ **Alle Tiere mit amtstierärztlichem Attest für IBR-Freiheit, BVD-Antigen negativ und innerhalb von 14 Tagen serologisch auf IBR-Feldvirus untersucht.**
 - ✓ **Alle Tiere stammen aus serologisch untersuchten leukosefreien Herden.**
 - ✓ **Alle Bullen mit Z (Zertifikat) geprüft auf Decken und Befruchten.**
-

Kaufaufträge u. Katalogbestellungen nehmen gerne entgegen:

Kataloganforderungen

Janet Barthold

(0 54 22) 9 87 – 224

Kaufaufträge für weibliche Tiere

Lukas Harms

(0 54 22) 9 87 – 256

Kaufaufträge für Bullen

Maik Wittemeier

(0 54 22) 9 87 – 251

TOP-Angebot an Holstein-Tieren in Osnabrück

Große Auftriebe und beste Auswahl bieten die Osnabrücker Auktionen. Auf den gut besetzten Auktionen jedes Mal 200 bis 400 Tiere in der Halle Gartlage in Osnabrück. Großangebot an schwarzbunten Herdbuch-Färsen, Zuchtbullen mit internationaler Genetik, Kühe und Kuhkälber mit interessanten Abstammungen!

Seit 1964 konsequentes Holstein-Zuchtprogramm. Anwendung moderner Biotechnik mit stationärer Bullenmutterprüfung von 1987 bis 2010 und dann Umstellung auf genomische Selektion und Jungrinder-Spülprogramm zur Erzielung größtmöglicher Zuchtfortschritte. Bedingt durch die hohe Besamungsdichte von 95 % hauptsächlich Nachkommen von unseren international bewährten Holstein-Vererbern und von Spitzenbullen aus aller Welt.

Auktionskataloge auf Anforderung kostenlos. Besuchen Sie uns auch im Internet unter www.ohg-genetic.de. Neben dem jeweils aktuellen Auktionskatalog finden Sie hier auch weitere Tiere in der Direktvermittlung ab Züchterstall. Es stehen umfangreiche Sortier- und Selektionsmöglichkeiten zur Verfügung. Wir freuen uns auf Ihren Besuch!

Die nächsten Zuchtviehversteigerungen in Osnabrück

Auktionstag	Anmeldeschluss
Mittwoch, 13. September 2023	16. August 2023
Mittwoch, 11. Oktober 2023	13. September 2023
Mittwoch, 15. November 2023	18. Oktober 2023
Mittwoch, 13. Dezember 2023	15. November 2023
Mittwoch, 10. Januar 2024	13. Dezember 2023
Mittwoch, 07. Februar 2024	10. Januar 2024
Mittwoch, 06. März 2024	07. Februar 2024

Hermann Eilts

Tierzuchtgeräte GmbH

Verdener Straße 6
28870 Ottersberg
Telefon: 04205/8181
Fax: 04205/418
E-Mail: H.Eilts@web.de

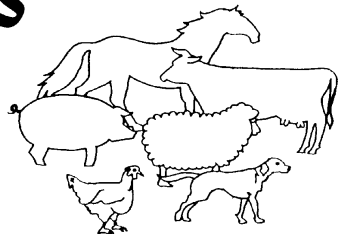

Besuchen Sie unseren Shop unter www.h-eilts.de!

Ausgebildete Kräfte für die Klauenpflege

Betke, Walter	Geschwister-Scholl-Str. 7, 49610 Quakenbrück	☎ (0 54 31) 88 62
Buttmann, Christian	Emsstr. 3, 49134 Wallenhorst	☎ (0 54 07) 81 66 00 (0162) 2 15 84 70
Diekmann, Franz	Auf der Hörst 8, 49456 Bakum	☎ (0 44 46) 14 78
Keus	de horst 15, NL 7491 GV Delden	☎ +31 (747) 50 11 44
Lang, Patrick	Hustädter Str. 89, 49152 Bad Essen	☎ (0172) 5 70 57 45
Lenz, Martin	Meisterstraße 37, 32369 Rahden	☎ (0 57 71) 57 63
Luft, Sergej	Fladderlohhauser Str. 1, 49596 Gehrde	☎ (0 54 39) 6 09 80 68
Meulenkamp, AgraService	van Speijkstraat 22, NL-7482 BN Haaksbergen	☎ +31 (6 41) 94 40 38
Rosenthal, Dieter	Siedlung 16, 39326 Elbeu Stadt-Wolmirstedt	☎ (03 92 01) 2 38 01
Severin, Peter	Südstraße 11, 49084 Osnabrück	☎ (05 41) 7 57 81
Slagter, Roelof	Operastraat 74, NL-7534 EB Enschede-Glanderbrug	☎ +31 (5 34) 61 69 80 (werktags 19 bis 22 Uhr)
Steinhage, Bernhard	Wapelstr. 68, 33378 Rheda-Wiedenbrück	☎ (0 52 42) 51 83 (0160) 95 44 45 54
Ten Have, N.	Oude Maat 14, NL-7136 JL Zienwent	☎ +31 610949272



Tierzuchtgeräte für Pferde, Rindvieh, Schweine, Schafe Vieh- und Fleischkennzeichnung

**Ihr Lieferant für: Schermaschinen, Geburtshelfer
Futterkarren, Ohrmarken
Zwangs- und Bändigungsartikel**

Horn Tierzuchtgeräte UG
Tinnefeldhook 6
46325 Borken

Tel. 0 28 61/9 24 92 10
Fax 0 28 61/9 24 92 11
www.horn-tzgd.de

AUKTIONSBESTIMMUNGEN

A. Allgemeines (Ziffer 1)

- 1.1. Die Osnabrücker Herdbuch Genossenschaft (nachfolgend OHG genannt) ist Veranstalter der Zuchtviehauktion. Der einheitlichen Gestaltung der Rechtsbeziehungen zwischen dem Beschicker und der OHG sowie zwischen dem Käufer und der OHG dienen die nachfolgenden Auktionsbestimmungen. Sie finden über die Allgemeinen Geschäftsbedingungen (AGB) der OHG hinaus Anwendung. Die AGBs liegen im Auktionsbüro aus und sind im Internet unter www.ohg-genetic.de zu finden. Die Unwirksamkeit einzelner Bestimmungen berührt die Gültigkeit der übrigen nicht. Jeder, der an der Auktion als Beschicker, Besucher oder Käufer teilnimmt, unterwirft sich diesen Auktionsbestimmungen.
- 1.2. Die Versteigerungsleitung hat der Vorstand der OHG.
- 1.3. Die von den Betrieben zur Auktion gestellten Tiere werden in der Regel von der OHG in Kommission übernommen und von ihr für Rechnung der Beschicker verkauft. Jedoch ist die OHG berechtigt, eine andere Verwertungsart zu wählen.
- 1.4. Sofern von zuständigen Veterinärbehörden in Folge des Verdachtes oder auch festgestellten Ausbruches einer tierseuchenrechtlich relevanten Erkrankung bei einem der Beschickerbetriebe während der Auktion oder kurz nach der Auktion ein Verbringungsverbot ausgesprochen wird, müssen die hierdurch entstehenden Aufwendungen jeweils vom Besitzer der Tiere getragen werden (vor erfolgtem Verkauf der Beschicker, nach Zuschlag vom Käufer des Tieres). In keinem Fall kann die OHG als Auktionsveranstalter und Kommissionär für Folgeschäden aufgrund tierseuchenrechtlich bedingter Anordnungen aufkommen.
- 1.5. Besucher und Teilnehmer haften für Schäden, die sie, ihre Gehilfen oder Tiere verursachen. In keinem Falle kommen die OHG oder deren Beauftragte für Beschädigungen auf.
- 1.6. Personen, die das Auktionsgelände betreten, haben den Anordnungen der Versteigerungsleitung Folge zu leisten.
- 1.7. Die OHG legt hohen Wert auf den Schutz von personenbezogenen Daten. Diese werden gemäß EU-DSGVO gespeichert und verwendet. Unsere Datenschutzerklärung dient zur Aufklärung über Art, Umfang und Zweck der durch die OHG erhobenen Daten. Sie ist zu finden unter www.ohg-genetic.de (Rubrik Datenschutz). Bei weitergehenden Fragen, Auskunfts- oder Löschersuchen wenden sie sich per E-Mail an DATENSCHUTZ@OHG-GENETIC.DE. Die für den Auktionskatalog und zur Abrechnung notwendigen Daten können nur mittels elektronischer Datenverarbeitung verarbeitet werden. Alle hierfür benötigten persönlichen Daten werden in unseren elektronischen Datenverarbeitungssystemen gespeichert und dienen ausschließlich nur dem verfolgten Geschäftszweck. Ferner prüft die OHG regelmäßig bei Kunden in bestimmten Fällen, in denen ein berechtigtes Interesse vorliegt, die Bonität. Dazu arbeitet sie mit der Creditreform Osnabrück/Nordhorn Unger KG in 49080 Osnabrück, Parkstr. 32 zusammen, von der wir die dazu benötigten Daten erhalten. Zu diesem Zweck übermitteln wir den Namen, die Adresse und Kontaktdaten an die Creditreform. Informationen zur Datenverarbeitung dort können auf der Internetseite www.creditreform-osnabrueck.de/eu-dsgvo eingeholt werden. Eine Weitergabe an unbefugte Dritte durch uns erfolgt nicht.
- 1.8. Bei gerichtlichen Streitigkeiten, die aus den Verkäufen auf den Versteigerungen der OHG entstehen, ist erstinstanzlich das Amtsgericht Osnabrück örtlich und sachlich zuständig.

B. Zulassung zur Auktion (Ziffer 2)

- 2.1. Zu den Auktionen werden nur Tiere zugelassen, die aus amtlich als tuberkulosefrei und amtlich als brucellosefrei anerkannten sowie aus leukoseunverdächtigen Herdbuchbeständen stammen. Im Übrigen gelten für die Zulassung die viehseuchenrechtlichen Bestimmungen.
- 2.2. Alle zur Auktion aufgetriebenen Tiere sind von einem amtstierärztlichen Attest zur Bescheinigung der IBR-Freiheit begleitet und sind nach §1, Absatz 2, Satz 2 der BHV1 Bundesverordnung BHV1-freie Rinder. Außerdem sind alle zur Auktion aufgetriebenen Tiere innerhalb der letzten 14 Tage vor dem Auktionstermin mit negativem Resultat serologisch auf IBR-Feldvirus untersucht worden. Von allen laktierenden oder zum Zeitpunkt der Auktion über 24 Monate alten Tieren liegt gemäß der „Nds.ParaTb-VO“ ein serologisch negatives Untersuchungsergebnis zum Zeitpunkt der Auktion vor. Alle Tiere sind virologisch negativ auf MD/BVD untersucht.
- 2.3. Die Versteigerungsleitung kann für die Versteigerung ungeeignet erscheinende oder erkrankte sowie zu spät aufgetriebene Tiere von der Versteigerung ausschließen, ohne das der Beschicker berechtigt ist, Entschädigungsansprüche zu stellen.
- 2.4. Bei laktierenden Tieren ist vom Verkäufer sicher zu stellen, dass vor dem Verkauf die in der Tierhaltung allgemein üblichen Melkintervalle eingehalten werden.
- 2.5. Bullen werden zur Auktion nur zugelassen, wenn sie die Bedingungen der OHG erfüllen, die unter E (Ziffer 10) dieser Bestimmungen abgedruckt sind.

- 2.6. Für angemeldete und im Katalog aufgeführte Tiere, die nicht zur Versteigerung aufgetrieben werden, ist von dem Beschicker nach Gebührenordnung eine Gebühr pro Tier zu zahlen. Außerdem sind entstandene Attestkosten zu erstatten. Ein zur Auktion angemeldetes und zugelassenes Tier darf vor und während des Versteigerungstages nicht freihändig verkauft werden. Ausnahmen nur mit Genehmigung der Versteigerungsleitung unter Auktionsbedingungen. Wird gegen diese Bestimmung verstoßen, sind vom Verkäufer als Gebühr 10% vom Wert des Tieres, mindestens jedoch 100€, an die OHG zu entrichten. Der Wert des Tieres wird durch die Versteigerungsleitung festgesetzt. Ein Mitglied kann auch durch Beschluss des Vorstandes aus der Genossenschaft ausgeschlossen werden.

C. Verkaufsbestimmungen (Ziffer 3-8)

3. Verkauf

- 3.1. Die Tiere werden öffentlich ausboten. Die Reihenfolge des Verkaufs wird von der Versteigerungsleitung bestimmt.
- 3.2. Jeder Beschicker ist verpflichtet, ihm bekannte erhebliche Mängel und unrichtige oder unvollständige Katalogangaben vor Auktionsbeginn im Büro der OHG zu melden.
- 3.3. Vor der Versteigerung jedes Tieres werden gemeldete und bei der Gesundheitskontrolle durch den Vertrauens-tierarzt festgestellte erhebliche Mängel sowie unrichtige oder unvollständige Katalogangaben bekannt gegeben.
- 3.4. Das Ausbieten erfolgt im Auftrage und für Rechnung des Beschickers. Als Mindestaufgebot gelten bis 500 € je 20 €, über 500 € je 20/30 €, über 1000 € je 50 € und über 2000 € je 100 €.
- 3.5. Der Beschicker ist berechtigt, bis 1 Stunde vor Auktionsbeginn im Auktionsbüro einen Mindestpreis anzugeben. Ist dies nicht geschehen, und ist der Beschicker mit dem Letztgebot nicht einverstanden, so hat er dieses vor dem Zuschlag anzuzeigen.
- 3.6. Der Bieter, der das letzte gültige Aufgebot gegeben hat, erhält den Zuschlag. Entstehen wegen des Zuschlages Meinungsverschiedenheiten, so entscheidet die Versteigerungsleitung, ob das Tier nochmals angeboten wird. Der Käufer hat nach erfolgtem Zuschlag seine Adresse sofort dem Beauftragten der Auktionsleitung anzugeben. Nach Übergabe der Kaufbescheinigung an den Käufer gilt der Kauf als getätigt. Damit gehen Gefahr und Haftung für das gekaufte Tier auf den Käufer über. Proteste anderer (Doppelbieter) gegen den Abschluss des Kaufes müssen vor der Aushändigung der Kaufbescheinigung an den Käufer erfolgen. Später erhobene Proteste werden nicht mehr angenommen. Der Beschicker ist verpflichtet, Tiere in Milch gleich nach erteiltem Zuschlag sorgfältig auszumelken oder ausmelken zu lassen.
- 3.7. Der Beschicker soll bis 1 Stunde nach dem Zuschlag in der Versteigerungshalle zur Verfügung stehen, damit etwaige Reklamationen an Ort und Stelle erledigt werden können.
- 3.8. Der Käufer hat den Kaufpreis (Steigpreis + Kosten und Gebühren + gesetzliche Mehrwertsteuer) an der Kasse der OHG in bar oder mit bankseitig bestätigtem Scheck sofort zu bezahlen. Er erhält dann Abstammungsnachweis, Gesundheitsbescheinigungen und Abtriebsschein. Für die Zahlung haftet der, dem der Zuschlag erteilt wird, gleichgültig ob er für sich oder einen Dritten das Gebot abgegeben hat. Bei den durch die OHG ausgeführten Kaufaufträgen haftet jedoch in jedem Fall der Auftraggeber.
- 3.9. Eine Stundung des Kaufpreises kann nur mit Genehmigung der Versteigerungsleitung erfolgen. In diesem Fall werden je Monat 1% des Kaufpreises als Gebühr erhoben. Das Eigentum an den gekauften Tieren geht erst mit erfolgter Bezahlung, bei Zahlung mit Schecks erst nach Einlösung derselben auf den Käufer über. Die aus einem Weiterverkauf gegen den Dritten entstehenden Forderungen gehen sicherheitshalber auf die OHG über, ohne dass es im Einzelfall einer besonderen Vereinbarung bedarf.
- 3.10. Der Abtransport der gekauften Tiere hat unmittelbar nach Schluss der Versteigerung zu erfolgen. Auf Wunsch besorgt die OHG auf Kosten und Gefahr des Käufers die Verladung der Tiere. Zum Abtransport ist nur berechtigt, wer einen Abtriebsschein besitzt. Bei Abnahmeverzug des Käufers kann die OHG die Tiere auf Kosten und Gefahr des Käufers bei sich oder einem Dritten einstellen oder in einer ihr geeignet erscheinenden Weise auf Rechnung des Käufers verwerten, ohne dass es hierzu einer Ankündigung bedarf.

4. Kosten und Gebühren

- 4.1. Vom Käufer werden auf den Steigpreis bei weiblichen Tieren und bei Bullen nach Gebührenordnung die entsprechenden Kosten und Gebühren zzgl. gesetzl. Mehrwertsteuer erhoben.
- 4.2. Dem Beschicker/Verkäufer werden die von der OHG festgesetzten Kosten und Gebühren nach Gebührenordnung vom Steigpreis abgezogen.
- 4.3. Wird der Kauf eines Tieres gewandelt oder der Kaufpreis gemindert, so werden die Gebühren nicht erstattet.

5. Allgemeine Gewährleistungen und Garantien

5.1. Haftungsumfang

Der Beschicker leistet für die angebotenen Tiere Gewähr gemäß der unter den Punkten 5, 6 und 7 beschriebenen Beschaffenheiten.

5.2. Tuberkulose- und Brucellosefreiheit sowie Leukoseunverdächtigkeit

Für alle zum Verkauf kommenden Tiere leistet der Beschicker im Rahmen der Versicherungsbestimmungen (siehe 9.3) Gewähr, dass die Tiere tuberkulose- und brucellosefrei sind. Für Leukoseunverdächtigkeit leistet der Beschicker Gewähr mit einer Frist von 14 Tagen. Die Käufer haben jedoch die Möglichkeit, bei der Vereinigten Tierversicherung am Auktionstag für die an diesem Tag gekauften Auktionstiere eine Versicherung gegen Verlust durch positiven Ausfall einer innerhalb von 3 Monaten nach dem Auktionstag im Käuferstall durch geführten Blutuntersuchung auf Leukose abzuschließen.

5.3. Abstammung und Katalogangaben

Für die Richtigkeit aller Katalogangaben leistet der Beschicker Gewähr mit einer Frist von 3 Monaten. Ein durch falsche Angaben entstandener Minderwert des Tieres wird von der Versteigerungsleitung verbindlich für Käufer und Beschicker festgesetzt. Entstehen Zweifel daran, dass das Tier von den angegebenen Eltern stammt, kann der Käufer innerhalb der Gewährfrist eine Blutgruppenuntersuchung bei der OHG beantragen und auf eigene Kosten durchführen lassen. Ergibt die Blutgruppenuntersuchung, dass das angegebene Elternpaar ausgeschlossen werden muss, ist der Käufer zur Wandlung des Kaufes berechtigt. In diesem Falle hat der Beschicker den Kaufpreis, die Transportkosten, die für die Überprüfung der Abstammung anfallenden Untersuchungskosten sowie pro Tag ein Futtergeld nach Gebührenverordnung zu erstatten. Reklamation und Gewährleistungen sind ausgeschlossen, wenn die unrichtigen Angaben vor der Versteigerung ordnungsgemäß berichtigt und durch den Auktionator bekannt gegeben sind.

6. Besondere Gewährleistungen und Garantien bei Bullen

6.1. Deckfähigkeit

Der Beschicker sichert zu, dass der Bulle bei ordnungsgemäßer Haltung und Fütterung einwandfrei deckt mit einer Gewährfrist von 6 Wochen. Unter „einwandfreiem Decken“ ist zu verstehen, dass der Bulle im Bestand des Käufers paarungsbereite Rinder regelmäßig deckt, d. h. ohne Hemmungen innerhalb von 15 Minuten aufspringt und den Nachstoß ohne Hilfe ausführt. Mangelndes Deckvermögen muss durch amtstierärztliches Attest nachgewiesen werden.

6.2. Befruchtungsfähigkeit

Der Beschicker sichert zu, dass der Bulle bei ordnungsgemäßer Haltung und Fütterung einwandfrei befruchtet mit einer Gewährfrist von 4 Monaten. Die Befruchtungsfähigkeit ist nicht einwandfrei wenn von mindestens zehn einmalig gedeckten, gut rindernden, geschlechtsgesunden Tieren aus Herden mit ungestörter Fruchtbarkeit weniger als 50% tragend werden. Die Geschlechtsgesundheit der gedeckten Tiere und die ungestörte Fruchtbarkeit ihrer Herkunftsbestände muss amts- oder fachtierärztlich bescheinigt werden. Der Bescheinigung sind tierärztliche Zeugnisse über die Untersuchung der Samenflüssigkeit des Bullen beizufügen.

6.3. Verfahren bei Mängeln

Der Beschicker ist bei Mängeln nach 6.1 und 6.2 verpflichtet, das Vatertier Zug um Zug gegen Erstattung des Steigpreises zzgl. gesetzl. Mehrwertsteuer, der Kosten der tierärztlichen Untersuchungen sowie der Transportkosten, mit Ausnahme der des Transportes vom Versteigerungsort zum Aufstellort des Vatertieres, zurückzunehmen. Forderung auf Erstattung von Futtergeld sowie sonstige Forderungen nach §488 BGB können weder vom Käufer noch vom Beschicker erhoben werden, wenn das Tier innerhalb einer normalen Frist von 4 bis 6 Tagen zurückgenommen oder eine andere Vereinbarung mit dem Käufer getroffen wird bzw. bei Nachweis der Deckfähigkeit bzw. Befruchtungsfähigkeit vom Käufer wieder übernommen wird. Der Beschicker ist berechtigt, bei Reklamationen nach 6.1 oder 6.2 das Vatertier auf seine Kosten in seinem Stall auf Deckfähigkeit oder Befruchtungsfähigkeit zu überprüfen und bei Reklamationen nach 6.2 das Vatertier und die gedeckten Tiere durch einen Tierarzt untersuchen zu lassen. Überführt der Beschicker den Bullen in seinen oder in einen neutralen Stall, geht die Gefahr auf ihn über. Wird innerhalb von 4 Wochen nach Eingang der vom Käufer gemachten Anzeige, dass das Vatertier nicht deckt, oder innerhalb von 3 Monaten nach Eingang der vom Käufer gemachten Anzeige, dass das Vatertier nicht befruchtet, vom Beschicker nachgewiesen, dass das Vatertier normal deckt oder befruchtet, so hat der Käufer das Vatertier gegen Zahlung der dem Beschicker entstandenen Untersuchungskosten und Transportkosten abzunehmen. Der Beschicker haftet nicht, wenn er beweisen kann, dass die Mängel auf Umstände zurückzuführen sind, die nach dem Übergang der Gefahr auf den Käufer entstanden sind.

6.4. Entschädigung

Vor der Versteigerung festgestellte erhebliche Fehler werden bekannt gegeben. Sollte aber der Käufer den Beweis erbringen, dass der Bulle vor der Versteigerung mit erheblichen Mängeln, die nicht bekannt gegeben wurden, behaftet war, so haftet der Beschicker für den Minderwert des Bullen, soweit dieser nicht durch eine Versicherung abgedeckt wurde, jedoch nicht für sonstige Schäden und Folgen, die aus dem Kauf eines solchen Bullen erwachsen. Schadenhaftung nur bis 2 Wochen nach der Versteigerung. In Schadensfällen erfolgt Minderung des Kaufpreises nach Beschluss der Versteigerungsleitung, die auch die Höhe der Minderung für Käufer und Beschicker verbindlich festsetzt. Wird nach einer berechtigten Reklamation und nach Zustimmung durch die Versteigerungsleitung der Bulle vom Käufer zur Schlachtung gegeben, erfolgt die Festsetzung des Wertes nach folgender Berechnung:

$$(\text{Auktionsgewicht in kg} - 10\%) \times \frac{54}{100} \times \text{Preisnotierung Bullenklasse 03}^*$$

*gemäß Vieh- und Fleischhandelszeitung, Notierung Niedersachsen

Eine dem Käufer evtl. zustehende Schlacht- bzw. Sonderprämie wird vom Erstattungsbetrag in Abzug gebracht.

7. Besondere Gewährleistungen und Garantien bei weiblichen Tieren

7.1. Trächtigkeit

Die Trächtigkeit und die Richtigkeit der Deck- bzw. Besamungsangaben werden vom Beschicker garantiert.

7.1.1. Für am Verkaufstag trächtige Tiere, die nicht innerhalb von 300 Tagen nach dem angegebenen Deckdatum abkalben, ist für die Zeit vom 301. Tage bis zum Tag des Abkalbens ein Futtergeld täglich nach Gebührenverordnung vom Beschicker zu vergüten. Diese Zusage gilt nur für die Tiere, die als garantiert tragend, d. h. mindestens 12 Wochen tragend, zum Verkauf gestellt werden. Ist ein Tier nicht von dem im Katalog angegebenen Deckbullen tragend, so wird der Minderwert des Tieres von der Versteigerungsleitung verbindlich für Käufer und Beschicker festgelegt. Ansprüche wegen nicht zutreffender Deck- oder Besamungsdaten müssen spätestens bis zum 300. Tage nach dem angegebenen Datum der OHG gemeldet werden, auch wenn das Tier bis dahin nicht gekalbt hat.

7.1.2. Wenn der einwandfreie amtstierärztliche Nachweis erbracht wird, dass ein Tier am Versteigerungstage nicht tragend war oder ein bereits abgestorbenes Kalb trug, kann der Käufer die Differenz zwischen dem Steigpreis zzgl. Mehrwertsteuer und dem Schlachterlös vom Beschicker zurück erhalten. Der Beschicker kann auch eine Rücklieferung bei Erstattung des Kaufpreises verlangen. In beiden Fällen hat der Beschicker die Auktionsgebühren, die Kosten des Transportes vom Auktionsplatz zum Käuferstall — bei Rücklieferung auch die Kosten des Rücktransportes — und die Kosten des amtstierärztlichen Nachweises der Nichtträchtigkeit zu ersetzen. Auch hat er dem Käufer für die Zeit vom Tage nach der Auktion bis zum Tage, an dem der Käufer die Einverständniserklärung des Beschickers mit der Schlachtung oder Rücksendung des Tieres erhält, ein Futtergeld täglich nach Gebührenverordnung zu zahlen. Maßgebend ist hier der zweite Tag nach dem Absendetag der Einverständniserklärung. Alle Ansprüche wegen Nichtträchtigkeit am Versteigerungstage oder wegen einer zum Zeitpunkt des Verkaufes bereits abgestorbenen Frucht müssen innerhalb von 300 Tagen nach dem angegebenen Deckdatum, bei Tieren, die beim Verkauf weniger als 7 Monate tragend waren, innerhalb von 3 Monaten nach dem Verkauf gestellt werden. Diese Trächtigkeitgarantie wird jedoch nur übernommen, wenn das Beleg- bzw. Besamungsdatum beim Auktionstage länger als 12 Wochen zurückliegt.

7.2. Geburtsverlauf

Der Beschicker übernimmt bei frisch abgekalbten Tieren die Gewähr, dass die Geburt normal verlaufen ist, d. h. dass keine Nachgeburtsverhaltung vorliegt und keine schweren Verletzungen oder Infektionen aufgetreten sind. An abgekalbten Tieren wird eine tierärztliche Untersuchung der Geburtswege nur bei besonderem Anlass vorgenommen. Reklamationen, betreffend die Beschaffenheit der Geburtswege bei abgekalbten Tieren, sind vor dem Abtransport der Tiere vom Auktionsplatz geltend zu machen. Für die Untersuchung der Geburtswege steht dem Käufer auf Wunsch der Vertrauens-tierarzt zur Verfügung. In Schadensfällen nach 7.2 erfolgt Minderung des Kaufpreises oder Wandlung nach Beschluss der Versteigerungsleitung, die auch die Höhe der Minderung für Käufer und Beschicker verbindlich festsetzt.

7.3. Euter- und sonstige Mängel

Vor Beginn der Versteigerung werden die Tiere von einem Tierarzt auf Euterkrankheiten und sonstige erhebliche Mängel untersucht. Festgestellte erhebliche Fehler werden bekannt gegeben. Sollte aber der Käufer den Beweis erbringen, dass das Tier vor der Versteigerung mit erheblichen Euter- oder erheblichen sonstigen Mängeln, die nicht bekannt gegeben wurden, behaftet war, so haftet der Beschicker für den Minderwert des Tieres, soweit dieser nicht durch eine Versicherung abgedeckt wurde, jedoch nicht für sonstige Schäden und Folgen, die aus dem Kauf eines solchen Tieres erwachsen. Dem Käufer wird dringend empfohlen, sich selbst von der Euterbeschaffenheit bzw. Eutergesundheit, der von ihm gekauften Tiere noch im Auktionsstall zu überzeugen, da Eutererkrankungen innerhalb weniger Stunden auftreten können. Schadenhaftung gemäß Ziffer 7.3 der Auktionsbestimmungen nur bis 2 Wochen nach der Versteigerung. Bei hochtragenden Tieren (mindestens 7 Monate tragend), die später als 4 Tage nach dem

Auktionstage abkalben, erfolgt Haftung für Schäden, die erst nach dem Abkalben feststellbar sind, bis 10 Tage nach dem Kalben. In allen Schadenfällen nach 7.3 erfolgt Minderung des Kaufpreises nach Beschluss der Versteigerungsleitung, die auch die Höhe der Minderung für Käufer und Beschicker verbindlich festsetzt.

7.4. Zwillingstiere

Jungtiere, die aus einer zweigeschlechtlichen Zwillinggeburt (Mehrlingsgeburt) stammen, dürfen nicht zur Versteigerung kommen. Sollte sich zu einem späteren Zeitpunkt herausstellen, dass das verkaufte Tier unfruchtbar ist und aus einer zweigeschlechtlichen Mehrlingsträchtigkeit stammt, haftet der Beschicker dafür bis 2½ Jahre nach dem Verkauf, Schadenregelung wie in Ziffer 7.3.

8. Reklamationen, Streitigkeiten

8.1. Meldung

Soweit die Auktionsbestimmungen im Einzelfall nicht ausdrücklich etwas anderes vorsehen, sind alle Reklamationen unverzüglich nach dem Erkennen eines Mangels unter Beifügung eines tierärztlichen Attestes der Geschäftsstelle der OHG zu melden. Werden Mängel bereits am Versteigerungsplatz sichtbar, so sind sie unmittelbar der Versteigerungsleitung zu melden. Werden die festgestellten Mängel vom Vertrauenstierarzt bestätigt, ist die Versteigerungsleitung berechtigt, die Interessen der Beschicker und Käufer — auch in deren Abwesenheit — am Auktionstage zu vertreten und — soweit nicht die Wandlung des Kaufes erforderlich ist — einen eventuellen Minderwert festzulegen. An eine solche Entscheidung sind beide Teile gebunden.

8.2. Wandlung des Kaufes

Erfolgt aufgrund berechtigter Reklamationen die Wandlung des Kaufes, so ist der Beschicker verpflichtet — soweit im Einzelfall nicht anders bestimmt — den Steigpreis zzgl. gesetzl. Mehrwertsteuer an den Käufer zurückzuzahlen. Er ist außerdem verpflichtet, die entstandenen Transportkosten vom Auktionsplatz zum Käuferstall, sowie die Kosten der für die Wandlung des Kaufes erforderlichen Untersuchungen zu tragen. Der Beschicker ist berechtigt, bei Reklamationen irgendwelcher Art, Rücklieferung bei Erstattung des Kaufpreises zu verlangen, wobei — soweit im Einzelfall nicht anders bestimmt — außer den Kosten für den Hin- und Rücktransport Futtergeld vom Beschicker pro Tag nach Gebührenverordnung für die Zeit der Einstellung in den Käuferstall bis höchstens 3 Tage nach geforderter Rücksendung des reklamierten Tieres zu zahlen sind.

8.3. Entschädigung

Bei allen Reklationsfällen hat der Käufer nur Anrecht auf Entschädigungen, wie sie in diesen Auktionsbestimmungen festgelegt sind, jedoch nicht auf sonstige Schäden und Folgen, die aus dem Kauf erwachsen.

D. Versicherungsbestimmungen für Auktionstiere (Ziffer 9)

9.1. Allgemeine Bestimmungen

Grundlegend für die Versicherung der Auktionstiere sind die zwischen der OHG als Auktionsträger und der Versicherungsgesellschaft „Vereinigte Tierversicherung Gesellschaft a. G.“, Sonnenberger Straße 2, 65193 Wiesbaden, getroffenen Vereinbarungen. Die OHG hat für Namen und Rechnung der Beschicker und Käufer die unter den folgenden Ziffern genannten Versicherungen abgeschlossen. Rechtsbeziehungen bestehen nur zwischen der Versicherungsgesellschaft und Käufer bzw. Beschicker. Die Erhebung der Versicherungsgebühren erfolgt über die OHG. Bei Unfällen, Erkrankungen und Komplikationen beim Geburtsakt ist sofort ein Tierarzt und bis zu dessen Ankunft ein Sachkundiger beizuziehen und die „Vereinigte Tierversicherung“ in Wiesbaden, Telefon (06 11) 53 30 (Zentrale) bzw. 5 33 61 47 (Frau Peter) bzw. Fax (06 11) 5 33 77 61 47, unverzüglich zu benachrichtigen. Die Tötung versicherter Tiere darf nur mit Genehmigung der Versicherungsgesellschaft erfolgen, es sei denn, dass deren Zustimmung auch auf telefonischem oder telegrafischem Wege nicht mehr eingeholt werden kann oder die Tötung von der zuständigen Polizeibehörde angeordnet ist. Sofern die Versicherungsgesellschaft selbst keine Verfügung trifft, ist der Versicherte beim Eintritt eines Schadenfalles verpflichtet, für die bestmögliche Verwertung des Tieres zu sorgen. Mit dem Erlösnachweis ist das Ohr mit der Ohrmarke des Tieres (Plastikbeutel) an die Versicherungsgesellschaft einzusenden. Bei schuldhafter Verletzung dieser Vorschrift ist die Versicherungsgesellschaft von der Verpflichtung zur Leistung frei. Für in das Ausland verkaufte Tiere endet der Versicherungsschutz mit Überschreiten der deutschen Grenze, soweit nichts anderes gilt.

9.2. Transport- und Abkalbeversicherung

Sämtliche Tiere sind bei der unter 9.1 genannten Versicherungsgesellschaft mit 80% Entschädigung aus der Versicherungssumme (Steigpreis zzgl. Mehrwertsteuer) gegen Tod und Nottötung vom Stall des Beschickers bis zur Einstallung beim Käufer, die hochtragenden weiblichen Tiere (am Auktionstage mindestens 7 Monate Trächtigkeit) außerdem noch gegen die Verluste durch Tod oder Nottötung infolge des Abkalbens bis zum 10. Tag nach dem Abkalben mittags 12.00 Uhr versichert. Eine Versicherung mit 100-prozentiger Entschädigung aus der Versicherungssumme (Steigpreis zzgl. Mehrwertsteuer) kann gegen eine zusätzliche Entrichtung einer Gebühr von 2%

des Steigpreises zzgl. Mehrwertsteuer abgeschlossen werden. Die Leibesfrucht und Kälber, die mit den Muttertieren verkauft werden, sind nicht mitversichert. Nicht verkaufte Tiere sind nur bis zum Eintreffen im Heimatstall versichert.

9.3. Tbc-, Bang- und IBR-Versicherung

Reagiert ein als TBC-negativ verkauftes Tier innerhalb von 14 Tagen nach der Versteigerung — für Tiere, die in amtlich anerkannte TBC-freie Bestände eingestellt werden, wird die Garantiefrist auf 4 Wochen verlängert — aufgrund einer amtstierärztlichen Untersuchung positiv, so wird das Tier sofort zurückgenommen und der Käufer mit 100 % des Steigpreises + Mehrwertsteuer entschädigt. Tiere, die bei der amtstierärztlichen Nachuntersuchung innerhalb dieser Garantiefrist zweifelhaft reagieren, müssen innerhalb 6 Wochen nach der ersten noch einmal amtstierärztlich untersucht werden. Bei nochmaliger nichtnegativer Reaktion werden auch diese Tiere zurückgenommen und der Käufer wird mit 100 % des Steigpreises zzgl. Mehrwertsteuer entschädigt. Fracht und sonstige Nebenkosten werden in keinem Fall erstattet.

Gegen positiven Ausfall der Banguntersuchung sind alle Tiere bis zum 14. Tage nach der Versteigerung im Käuferstall versichert. Für Tiere, die in einen amtlich bangfreien Bestand kommen, wird die Garantiefrist auf 4 Wochen verlängert. Die Garantieleistung im Falle des positiven Ausfalls der Nachuntersuchung auf Bang im Käuferstall innerhalb der Garantiefrist erstreckt sich auf Erstattung von 100% des Steigpreises zzgl. Mehrwertsteuer.

Alle zur Auktion kommenden Tiere — auch die Kälber — müssen innerhalb der letzten 14 Tage vor dem Auktionstermin mit negativem Resultat serologisch auf IBR-Feldvirus untersucht sein. Während des Antransportes zur Auktion, auf der Auktion und während des Transportes in den Stall des Käufers dürfen die Tiere nur mit IBR-Feldvirus unverdächtigen bzw. -freien Tieren Kontakt haben. Wird gegen diese Obliegenheit verstoßen, ist die Versicherungsgesellschaft leistungsfrei. Der Versicherungsfall ist gegeben, wenn die serologische Untersuchung im Käuferstall ein Feldvirus-positives Ergebnis hat. Die Untersuchung (= Probeentnahme) ist spätestens innerhalb von 7 Tagen nach dem Zuschlag vorzunehmen. Die Entschädigung beträgt 100% des Steigpreises zzgl. Mehrwertsteuer abzüglich des Verwertungserlöses. Die Versicherungsgesellschaft ist berechtigt, innerhalb von 14 Tagen nach Reklamationseingang eine Nachuntersuchung durchführen zu lassen. Ergibt sich dabei ein negatives Ergebnis, ist eine dritte durch den Amtstierarzt gezogene Probe maßgebend. Untersuchungskosten und Folgeschäden werden nicht erstattet.

9.4 Euterschadenversicherung

Für hochtragende weibliche Tiere, die 7 Monate und länger tragend sind und bei denen Eutermängel während der Versteigerung nicht bekannt gegeben worden sind, wird wie folgt Entschädigung geleistet: bei Ausfall eines Euterviertels werden 15% des Steigpreises zzgl. Mehrwertsteuer, bei Ausfall zweier Euterviertel 40% des Steigpreises zzgl. Mehrwertsteuer vergütet. Fallen drei oder vier Euterviertel aus, so erfolgt Erstattung des Unterschiedsbetrages zwischen dem Steigpreis zzgl. Mehrwertsteuer und dem nachweislich erzielten Schlachterlös. Bei Euterfisteln werden 10% des Steigpreises zzgl. Mehrwertsteuer vergütet. Erstattung irgendwelcher Kosten kann vom Käufer nicht beansprucht werden. Die Kosten für Tierarzt und Gutachter trägt der Käufer.

E. Sonderbestimmungen für die Zulassung von Bullen (Ziffer 10)

- 10.1. Für die Auktionszulassung von Bullen müssen ihre Mütter eine mittlere Laktationsleistung (maximal 305 Melktage) von mindestens 300 kg Eiweiß erbracht haben, bzw. bei Jungkühen noch ohne Durchschnittsleistung in der 1. Laktation mindestens 275 kg Eiweiß. Zudem müssen die Mütter der Auktionsbullen im Exterieur mindestens folgende Gesamtnote erreichen: 83 Punkte, wenn die Mutter nur eine erste Laktation abgeschlossen hat oder 84 Punkte, wenn die Mutter zwei oder mehr Laktationen abgeschlossen hat.
- 10.2. Bei Jungbullen, die ein genomisches Zuchtwertergebnis von ≥ 110 gRZG erreichen, können die unter Ziffer 10.1 genannten Mindestbedingungen entfallen bzw. brauchen nicht erfüllt sein.
- 10.3. Bei den Bullen, die als Bullen mit Zertifikat für Decken und Befruchten angeboten werden (im Katalog durch ein „Z“ gekennzeichnet), wurde vor der Auktion eine Überprüfung auf die Deck- und Befruchtungsfähigkeit durchgeführt. Hierbei hat der Bulle folgende Kriterien erfüllt: (a) Aufsprung innerhalb von 15 Minuten, (b) Annahme der künstlichen Scheide und (c) befruchtungsfähiges Sperma. Für diese Bullen erhält der Käufer ein Zertifikat, in dem das Prüfungsergebnis schriftlich dokumentiert ist.
- 10.4. Für alle Bullen, die aus Embryotransfer (ET) stammen, sowie alle Bullen mit einem Steigpreis ab 1200 € erhält der Käufer zusätzlich ein DNA-Zertifikat zur Abstammungsüberprüfung des Bullen kostenfrei ausgehändigt bzw. nachgeliefert. Bei nicht aus ET stammenden Bullen, die zu einem Steigpreis unter 1200 € verkauft werden, hat der Käufer die Möglichkeit, vor Ort auf seine Kosten (z. Zt. 28,00 € zzgl. MwSt.) eine DNA-Karte für den erworbenen Deckbullen zu veranlassen. Dies muss bei der Abrechnung angegeben werden. Die OHG leitet dann Probenahme und Untersuchung in die Wege.

Klassifizierungsergebnisse von Kühen

Punkte-System seit Januar 1998

Beispiel: **03 / 86 - 84 - 80 - 85 / 84 83**

Laktation Milchtyp Körper Fundament Euter 1.1.89 1.4.08
Gesamtpunkte

Kernpunkt des am 1. Januar 1998 eingeführten neuen Systems ist die Aufgliederung der bisherigen Typbewertung in die drei Merkmalskomplexe Milchtyp, Körper und Fundament. Hinzu kommt wie bisher die Euterbewertung. Für die Bewertung in jedem dieser Merkmalskomplexe steht eine neue Punkteskala von 65 bis 99 Punkten zur Verfügung. Die Gesamtpunktzahl wird wie folgt errechnet, wobei ab dem **1.4.2008** die Merkmalskomplexe neu gewichtet werden:

Auf einer Skala von 65 bis 99 Punkten gilt folgende Aufteilung der Klassen:

ab 90	Punkte =	exzellent
85 – 89	Punkte =	sehr gut
80 – 84	Punkte =	gut
75 – 79	Punkte =	befriedigend
70 – 74	Punkte =	ausreichend
65 – 69	Punkte =	mangelhaft

	ab 1.1.98	ab 1.4.08		ab 1.1.98	ab 1.4.08
Milchtyp	15%	10%	im Beispiel von 86 Punkten =	12,9	8,6
Körper	20%	20%	im Beispiel von 84 Punkten =	16,8	16,8
Fundament	25%	30%	im Beispiel von 80 Punkten =	20,0	24,0
Euter	40%	40%	im Beispiel von 85 Punkten =	34,0	34,0
			Gesamtpunkte	83,7 = 84	83,4 = 83

- Für Erstkalbskühe sind max. 88 Punkte, für Zweitkalbskühe max. 90 Punkte je Merkmalskomplex möglich.
- Ab der dritten Kalbung können 91 Punkte und mehr vergeben werden.
- Für eine Exzellentklassifizierung (90 Punkte und mehr) bei der Gesamtpunktzahl müssen in jedem Merkmalskomplex mindestens 80 Punkte erzielt werden.

Leistungsangaben

Die Leistungsangaben beziehen sich auf die Mutter (M), die Vatermutter (VM) und die Muttermutter (MM).

Beispiel: M 3/3 La. 8000 4,50 360 3,50 280
 HL3 10000 4,50 450 3,50 350

Hier hat die Mutter (M) des Verkaufstieres bei 3 Abkalbungen in 3 Laktationen (jeweils max. 305 Melktage) eine mittlere Laktationsleistung von 8000kg Milch mit 4,50% Fett und 360kg Fett sowie 3,50% Eiweiß und 280kg Eiweiß erbracht. Ihre höchste Laktationsleistung in der 3. Laktation (max. 305 Melktage) betrug 10000kg Milch mit 4,50% Fett und 450kg Fett sowie 3,50% Eiweiß und 350kg Eiweiß.

La10/03 = 1. Laktationsleistung (maximal 305 Melktage) - Kalbejahr / Kalbemonat
HL 3 = Höchste Laktationsleistung, erbracht in der 3. Laktation (maximal 305 Melktage)
3/3 La. = 3 Abkalbungen, Durchschnittsleistung von 3 Laktationen (maximal 305 Melktage)
DT = Leistung in der 2. Laktation (305 Melktage) von in der DT-Station geprüften Kühen

Zeichenerklärung

- E** = prämiert auf einer EURO-Schau
SB = Siegerpreis auf DLG- oder Bundesschauen
B = prämiert auf DLG- oder Bundesschauen
SV = Siegerpreis auf Landes- oder Verbandsschauen
V = prämiert auf Landes- oder Verbandsschauen
K = 1. Preis auf Lokal-, Kreis- oder Bezirksschauen
ZW = Zuchtwertschätzung bei Bullen und Kühen
DT = Kuh hat in der 2. Laktation erfolgreich die Prüfung in der Donor-Teststation der OHG absolviert („DT“ steht hinter der Herdbuch-Nummer)
FT = Kuh wurde während der 1. Laktation im Färsentestprogramm für 100 Tage in der Donor-Teststation der OHG erfolgreich geprüft („FT“ steht hinter dem Namen)
- DPC/DP** = DUMPS-Träger **DPF/TD** = DUMPS-frei untersucht
BLC/BL = BLAD-Träger **BLF/TL** = BLAD-frei untersucht
CVC/CV = CVM-Träger **CVF/TV** = CVM-frei untersucht
BYC/BY = Brachyspina-Träger **BYF/TY** = kein Brachyspina-Träger
CDC = Cholesterin Defizit-Träger **CDF** = Cholesterin Defizit-frei
P# = phänotypisch hornlos **Pp/PP** = genetisch hornlos (heterozygot/homozygot)
RDC/RF = Rotfaktor-Träger * = hornlos untersucht (Gentest)
VRC = Variant Red Carrier: 50% der Nachkommen rotbunt
RU = Umfärber
- AA, AB o. BB** = jeweilige Variante von Kappa-Casein
A11, A12 o. A22 = jeweilige Variante von Beta-Casein
// = Zwilling
ET = Tier aus Embryotransfer („ET“ steht hinter der Herdbuch-Nummer)
ETC = Nachkomme in 1., 2. oder 3. Generation von einem Klontier (ETN)
R = Ausgemendertes rotbuntes Tier („R“ steht vor der Herdbuch-Nummer)
B = Herdbuchabteilung B („B“ steht hinter dem Namen vor der Herdbuch-Nummer)
2,6 = Melkbarkeit (in kg/Minute); Angabe steht hinter dem Namen
PI-RZG = Für Bullen wird ein Pedigree-Zuchtwert als Mittelwert aus dem RZG (Relativzuchtwert Gesamt) von Vater und Mutter berechnet oder alternativ
gRZG = genomischer Zuchtwert des Bullen anhand von SNP-Typisierung

Bullen mit genomischem Zuchtwert

KNr	Vater	Mutter	Muttersvater	RZG	M-kg	F-%	F-Kq	E-%	E-Kq	RZM	RZE	RZS	RZN	RZR	KVd/RZD
1	Sanchez P	Sherina	Softair P	133	1011	-0,04	36	0,03	39	127	107	108	117	107	++ +
2	Nexus	Samanta	Belami	149	613	0,10	35	0,07	28	122	125	119	127	119	++ +
4	Say Red PP	Lisa	Brekem	121	145	0,14	20	0,13	19	114	101	99	113	108	+ +
8	Forenan	Jana	Keith	135	965	0,01	39	0,08	42	130	112	92	114	105	+ + +
10	Carnus	Silja	Rafinha	141	1202	0,26	77	-0,02	40	138	115	110	117	100	- +
14	FisbeerdC	Derbysiege	Gywer RDC	151	1113	0,03	48	0,02	41	131	122	121	121	109	++ +
17	Sunny P	Gutemlene	Bachelor P	137	-7	0,23	24	0,23	23	117	115	120	123	111	+ Ø
18	Carnus	Barbados	Sano	136	1561	0,08	72	-0,03	50	141	110	111	111	99	+ +
20	Sunny P	Saba	Rafinha	147	493	0,40	63	0,07	24	127	122	114	120	111	+ +
21	Sunny P	Saba	Rafinha	142	1341	-0,08	44	-0,04	42	131	108	113	121	100	+ +
24	Nexus	Berenice	Freemax	141	635	0,34	62	0,17	40	134	115	110	112	115	++ +
27	Fellani	Rita	VH Crown	145	1096	0,25	72	0,07	45	139	111	126	117	111	Ø -

Die Klasseneinteilung bei Kalbverlauf (KVd) ist: ++ (>111), + (104-110), Ø (97-103), - (90-96), -- (<89)

Die Klasseneinteilung für Melkbarkeit (RZD) ist: ++ (>114), + (105-113), Ø (96-104), - (87-95), -- (<86)

Das Imputing-Ergebnis für Cholesterin-Defizit (CD) ist negativ (CDN) bzw. positiv (vermutlich CD-Träger) bei CDP

Klasse I: Bullen

(Z = Zertifikat für Decken und Befruchten)

- 1** Samson 05.41777550, PP RDC AB A22, geb.: 05.06.2022
 Sanchez P Pp RDC Solitair P Pp* BB A12 R917617 ZW gRZG 133
 158525 ZW KHE I m Go AA A22 04181217
 (1)VG 87 M LA 305 10760 4,30 463 3,74 402
 Sherina Pp BB Solitair P Pp* BB A12 R917617 ZW
 R41057650 Shejerazad AB A22 R60700038 VM 3/2LA 16420 3,91 642 3,33 547
 01/87-86-85-83/85 MM 3/2LA 10842 4,19 454 3,62 393
 von Pace Red
 Bes.: Meier GbR, Lashorst **GVO-frei** Zü.: Niemeyer & Meier GbR
- 2** KO Nilo 03.64632938, ET, AB A12, geb.: 12.06.2022
 Nexus RDF A22 AltaCabot pp* RDF 509345 ZW gRZG 149
 509877 ZW Nofrills pp* RDF 43480232 M LA 305 12387 3,18 394 3,33 413
 KO Samanta AB Belami AA A22 265810 ZW
 62403448 KO Sienna BB A11 59823034 MM 4/3LA 14680 3,32 487 3,60 528
 01/85-85-86-85/85 04/90-89-87-86/87
 von Unique
 Bes.: Konersmann, T., Natrup-Hagen **GVO-frei**
- 3** RR Saiko 03.63802172, ET, pp* AA A22, geb.: 16.06.2022
 Sanchez P Pp RDC Solitair P Pp* BB A12 R917617 ZW PI-RZG 139
 158525 ZW KHE I m Go AA A22 04181217 M LA 305 12598 5,28 665 3,79 477
 (1)VG 87
 RR Rita AB A22 Hartley 508439 ZW
 61195252 RR Rita AA 58633595 VM 3/2LA 16420 3,91 642 3,33 547
 02/89-89-87-88/88 02/88-87-86-87/87 MM 2/2LA 13987 5,21 729 3,88 543
 von Silver
 Bes.: Reinermann, U., Rüsfort **GVO-frei**
- 4** KGH Sam 03.63537719, Pp RDC AB A22, geb.: 26.06.2022
 Say Red PP PP* BB Solitair P Pp* BB A12 R917617 ZW gRZG 121
 R833478 ZW Vox Sabina Pp AB A2B R05868248 M 6/5LA 9874 4,07 402 3,43 339
 01/85-84-84-84/84 HL 2 10651 4,44 473 3,60 383
 KGH Lisa AA A22 Brekem RDC 507159 ZW VM 3/2LA 9778 3,34 327 3,14 307
 57009570 Laura 56069708 MM 4/4LA 9824 3,77 370 3,47 341
 04/90-87-86-84/86 04/90-84-87-88/87
 von Guarini
 Bes.: Husmann, Andorf
- 5** Fridolin 03.64120571, RDC, geb.: 01.07.2022
 Freestyle pp* AA Gywer RDC RDC AA 833283 ZW PI-RZG 135
 R298571 ZW Fiench pp* AA A22 R67915695 M LA 305 10267 3,73 383 3,56 365
 (1)VG 85
 Farina Royce AE A12 265101 ZW
 62054490 GHH Faith 58929202 VM 3/3LA 14061 4,45 626 3,61 508
 01/86-86-84-84/85 04/90-91-87-90/89 MM 5/4LA 11935 4,16 497 3,54 422
 von McCutchen
 Bes.: Redecker, H., Schwagstorf **GVO-frei**

6 Servio 03.64291244, geb.: 02.07.2022
 Sunny P Pp* RDF Simon P Pp* AB A22 685585 ZW PI-RZG 127
 266660 ZW City AA A22 60409233
 02/85-86-84-87/86 M 4/4LA 10944 4,18 457 3,38 370
 sv Ella Basta AB A22 263760 ZW HL 3 12367 4,13 511 3,28 406
 59541044 Elara 56381988 VM 3/3LA 12173 4,33 527 3,39 413
 03/89-87-87-88/88 01/82-85-80-80/81 MM 4/4LA 10922 4,07 444 3,37 368
 von Suran

Bes.: Detert, H., Altenmelle **GVO-frei**

7 Sammy 05.42300319, P#, geb.: 04.07.2022
 Samuel P Pp* RDC Solitaire P Pp* BB A12 R917617 ZW PI-RZG 131
 266353 ZW KNS Missem Pp AB 59771149
 01/85-85-82-84/84 M 2/2LA 13390 4,27 572 3,17 425
 Sonate BB A12 Sonic 508395 ZW HL 2 14110 4,17 589 3,08 435
 40421537 Sonita BB A22 39394002 VM LA20/10 9170 4,59 421 3,77 346
 01/87-87-83-84/85 04/90-90-86-86/87 MM 4/4LA 12053 4,52 545 3,46 417
 von Basta

Bes.: Bunge Agrar, Niedermehnen **GVO-frei**

8 Falk 05.42300320, AB A12, geb.: 04.07.2022
 Foreman RDF AA Freemax RDF 811622 ZW gRZG 135
 823268 ZW SHA Grumet AB A22 04972967
 02/89-89-86-85/87 M 2/2LA 12996 3,79 493 3,51 456
 Jana Keith AA A12 833242 ZW HL 2 14192 3,77 535 3,44 488
 40379717 Jala 39811389 VM 2/2LA 12473 4,04 504 3,46 432
 02/88-86-85-85/86 01/84-85-84-84/84 MM LA 305 9949 4,30 428 3,71 369
 von Milton

Bes.: Bunge Agrar, Niedermehnen **GVO-frei**

9 Captain 05.42032392, geb.: 09.07.2022
 Caruso AA A23 Chilton pp* RDF 509142 ZW PI-RZG 120
 266494 ZW HGH Arabel AB A22 40297409
 02/88-87-85-87/87 M 5/4LA 10247 4,37 448 3,60 369
 Azur Lexus AB* A12 262838 ZW HL 3 11426 4,36 498 3,54 405
 39306654 Anis 37809049 VM 2/2LA 13005 4,08 531 3,34 434
 03/88-86-86-88/87 MM 1/100Tg 2403 3,95 95 3,33 80
 von Brawler

Bes.: Langhorst GbR, Wehe

10 Camiro 05.41716425, ET, BB A22, geb.: 10.07.2022
 Camus AB A22 VH Crown AB* A22 509171 ZW gRZG 141
 769500 ZW Britta AB A22 16903408
 03/89-86-85-85/86 2,2 M 5/4LA 10247 4,37 448 3,60 369
 Silja BB A22 Rafinha RDF AB A22 833374 ZW HL 3 11426 4,36 498 3,54 405
 41057691 Shero BB A12 40421557 VM 3/2LA 10173 4,08 415 3,66 372
 01/80-84-86-86/85 03/89-88-87-86/87 MM 3/2LA 11615 5,21 605 3,86 448
 von Supreme

Bes.: Bunge Agrar, Niedermehnen **GVO-frei**

11 MUH Pepe 03.63899104, geb.: 13.07.2022
 Pegasus A22 Dropkick RDF AB A22 509229 ZW PI-RZG 124
 500004 ZW Pecan 13227614
 (1)VG 86 M 7/7LA 10527 4,84 509 3,54 373
 v MUH Anika Bookem RDF 889128 ZW HL 3 11770 4,59 540 3,54 417
 55276668 MUH Annabe 53823331 VM LA20/10 9800 3,24 318 3,37 330
 02/88-86-87-90/88 01/85-84-85-85/85 MM 5/4LA 8309 4,18 347 3,44 286
 von Shottle

Bes.: Marquard, U., Icker **GVO-frei**

12 TNP Rio 03.64841842, ET, geb.: 16.07.2022
 Randall RDF Loptimum 507535 ZW PI-RZG 116
 508251 ZW Riza 72127457
 (3)EX 91 M 2/1LA 11123 3,78 420 3,38 376
 KKH Ammely Kingpin 507399 ZW
 60775855 sv KKH Annale BE 56565782 VM 3/3LA 12731 3,80 484 3,20 408
 01/85-87-85-86/86 04/91-91-91-93/92 MM 5/4LA 11764 3,50 412 3,43 404
 von Boss
 Bes.: Nölker, T., Pye **GVO-frei**

13 GNH Garfie 05.42319793, geb.: 17.07.2022
 Genius AB A12 Gywer RDC RDC AA 833283 ZW PI-RZG 126
 266275 ZW Meghan AB A22 60175082
 04/86-89-91-88/89 M 4/4LA 15543 4,70 731 3,56 553
 GNH Jen Twist AB A22 506465 ZW HL 3 18016 4,71 848 3,53 636
 39130716 GNH Jin 37847448 VM 4/3LA 13709 3,65 501 3,16 433
 04/89-92-88-88/89 03/87-89-85-84/86 MM 6/6LA 14660 3,94 578 3,19 467
 von Wistor
 Bes.: Milchhof Kilver, Ostkilver

14 KNS Felio R03.64342510, ET, BB A12, geb.: 19.07.2022
 FrisbeeRDC RDC Freemax RDF 811622 ZW gRZG 151
 688637 ZW GIN Mabell AA A22 R7066686
 03/86-91-84-88/87 M 1/100Tg 3937 3,86 152 2,92 115
 KNS Derbys A11 Gywer RDC RDC AA 833283 ZW
 R61985917 KNS Daddy BB A1B R59771083 VM 3/2LA 9992 4,58 458 3,90 390
 01/84-83-84-85/84 MM 3/1LA 11566 3,67 425 3,13 362
 von Styx Red
 Bes.: Wißmann, F., Suttorf **GVO-frei** Zü.: Niermann,N.

15 GNH Toni 05.42319794, geb.: 20.07.2022
 Tatoo pp* RDF AB* Crush A12 042760 ZW PI-RZG 108
 508952 ZW Tokyo 72366991
 (2)EX 93 M 2/2LA 13552 3,98 540 3,42 463
 v DM Casy Mogul pp* RDF A12 506694 ZW HL 2 15310 3,95 605 3,39 519
 61784026 E Camilla AB 56565783 VM 3/3LA 10877 3,63 395 3,36 365
 02/88-87-87-89/88 01/86-87-83-87/86 MM LA 305 11959 3,17 379 3,18 380
 von Sympatico
 Bes.: Milchhof Kilver, Ostkilver

16 Gianto 05.42300324, geb.: 22.07.2022
 Genius AB A12 Gywer RDC RDC AA 833283 ZW PI-RZG 129
 266275 ZW Meghan AB A22 60175082
 04/86-89-91-88/89 M 5/5LA 13133 3,97 521 3,44 452
 Joy jus AB Justice 889325 ZW HL 4 14543 4,04 587 3,42 498
 39040532 Joystar 37638017 VM 4/3LA 13709 3,65 501 3,16 433
 05/91-93-92-90/91 01/85-86-84-84/85 MM 3/2LA 10720 4,41 473 3,38 362
 von Epic
 Bes.: Bunge Agrar, Niedermehren **GVO-frei**

17 KNS Samu 03.64342515, ET, PP AB A22, geb.: 22.07.2022
 Sunny P Pp* RDF Simon P Pp* AB A22 685585 ZW gRZG 137
 266660 ZW City AA A22 60409233
 02/85-86-84-87/86 M 1/verk.
 KNS Gutemi PP Bachelor P Pp* AA 686118 ZW
 63334327 KNS Glaspe PP BB 59771098 VM 3/3LA 12173 4,33 527 3,39 413
 02/84-86-85-81/84 MM 2/2LA 10801 4,10 443 3,55 383
 von Mission P
 Bes.: Wißmann, F., Suttorf **GVO-frei** Zü.: Niermann,N.

18 FWS Camaro 03.64870631, ET, AB A22, geb.: 23.07.2022
 Camus AB A22 VH Crown AB* A22 509171 ZW gRZG 136
 769500 ZW Britta AB A22 16903408
 03/89-86-85-85/86 2,2 M 1/200Tg 6410 3,31 212 3,09 198
 FWS Barbad BB Sano AB A12 686120 ZW
 62620994 Bahama A22 61554105 VM 3/2LA 10173 4,08 415 3,66 372
 01/83-84-82-78/81 03/88-91-87-91/90 MM 3/2LA 10376 3,79 393 3,47 360
 von Benz
 Bes.: Wißmann, F., Suttorf **GVO-frei**

19 Sindbad 05.42032394, P#, geb.: 24.07.2022
 Simba P Pp* RDF Simon P Pp* AB A22 685585 ZW PI-RZG 122
 266588 ZW WEL Wallst AB A22 40332685
 02/88-86-85-87/86 M 3/3LA 9233 4,57 422 3,77 348
 Luzerne RDC Basta AB A22 263760 ZW HL 3 9832 4,91 483 3,79 373
 40019019 Lupine P R38913798 VM 2/2LA 11073 4,76 527 3,65 404
 03/87-89-86-85/86 01/85-84-84-82/83 MM 1/verk.
 von Mind P
 Bes.: Langhorst GbR, Wehe

20 Silvio 05.42300325, ET, Pp AB A22, geb.: 28.07.2022
 Sunny P Pp* RDF Simon P Pp* AB A22 685585 ZW gRZG 147
 266660 ZW City AA A22 60409233
 02/85-86-84-87/86 M LA 305 10918 4,04 441 3,32 363
 Saba AB A22 Rafinha RDF AB A22 833374 ZW
 41304945 Shero BB A12 40421557 VM 3/3LA 12173 4,33 527 3,39 413
 03/89-88-87-86/87 MM 3/2LA 11615 5,21 605 3,86 448
 von Supreme
 Bes.: Bunge Agrar, Niedermehnen **GVO-frei**

21 Simon 05.41777578, ET, AA A22, geb.: 29.07.2022
 Sunny P Pp* RDF Simon P Pp* AB A22 685585 ZW gRZG 142
 266660 ZW City AA A22 60409233
 02/85-86-84-87/86 M LA 305 10918 4,04 441 3,32 363
 Saba AB A22 Rafinha RDF AB A22 833374 ZW
 41304945 Shero BB A12 40421557 VM 3/3LA 12173 4,33 527 3,39 413
 03/89-88-87-86/87 MM 3/2LA 11615 5,21 605 3,86 448
 von Supreme
 Bes.: Bunge Agrar, Niedermehnen **GVO-frei** Zü.: Niemeyer & Meier GbR

22 Salko 05.42300326, geb.: 30.07.2022
 Sunrise RDF BB Superfly RDF AB* A22 509385 ZW PI-RZG 137
 266666 ZW Rockin Rio BB A22 61161864
 01/84-86-85-83/84 M 3/3LA 12906 4,26 550 3,71 479
 Sabrina Malinus BE A12 811575 ZW HL 2 14484 4,17 604 3,74 542
 40421521 Sarina 39040583 VM 3/2LA 11124 3,68 409 3,25 362
 03/86-85-86-85/85 MM 1/verk.
 von Barolo
 Bes.: Bunge Agrar, Niedermehnen **GVO-frei**

23 RR Alfonso 03.63802198, ET, pp* AB A12, geb.: 01.08.2022
 Augustus P Pp* BB Solitair P Pp* BB A12 R917617 ZW PI-RZG 131
 R298581 ZW Aiko RDC AB A12 27839874
 M 3/2LA 14037 4,55 639 3,47 487
 Haven AB A12 Kerrigan RDF 508018 ZW HL 2 15621 4,67 730 3,42 534
 03799588 Hugo 23773584 MM 3/3LA 17640 4,13 728 3,39 598
 03/91-93-91-89/91 (4)EX 94
 von Racer
 Bes.: Reinermann, U., Rüsfort **GVO-frei**

- 24** RR Nello 03.63802199, ET, AB A22, geb.: 02.08.2022
 Nexus RDF A22 AltaCabot pp* RDF 509345 ZW gRZG 141
 509877 ZW Nofrills pp* RDF 43480232
 RR Berenic AB Freemax RDF 811622 ZW M 1/verk.
 62351695 MOK Beauty AA A12 60549144
 03/87-91-85-84/86 MM 3/2LA 13228 4,19 554 3,79 501
 von Gymnast
 U., Rüsfort **GVO-frei**
- 25** RR Linus 03.64912201, Pp*, geb.: 02.08.2022
 Luster Pp RDF AB* Zipit-P Pp* RDF A22 170883 ZW PI-RZG 126
 508850 ZW Loma Pp RDF 30708852
 (1)GP 82 M 3/3LA 11497 4,96 570 3,76 432
 RR Rexona Malinus BE A12 811575 ZW HL 3 12811 5,18 664 3,86 494
 60024175 RR Rabea AA 56963170
 03/88-85-83-86/85 04/89-86-88-84/86 MM 6/6LA 13283 4,85 644 3,57 474
 von Doorman
 U., Rüsfort **GVO-frei**
- 26** RR Alessio 03.64912203, P# RDC, geb.: 02.08.2022
 Augustus P Pp* BB Solitair P Pp* BB A12 R917617 ZW PI-RZG 128
 R298581 ZW Aiko RDC AB A12 27839874
 RR Sahara A11 Shep 507769 ZW M 4/4LA 13769 4,31 594 3,31 456
 58633700 Season 72471655 HL 3 16292 4,25 693 3,13 510
 03/88-87-85-86/86 von Cashcoin MM LA 305 9788 4,17 408 2,95 289
 U., Rüsfort **GVO-frei**
- 27** RR Farino 03.63802200, ET, BB A22, geb.: 07.08.2022
 Fellani BB A22 Freemax RDF 811622 ZW gRZG 145
 811657 ZW WEH Isabel BB A22 61214313
 01/86-85-85-84/85
 RR Rita AB A22 VH Crown AB* A22 509171 ZW
 63062789 RR Rita AB A22 61195252 VM LA20/10 11574 3,59 416 3,63 420
 02/89-89-87-88/88 MM LA 305 12598 5,28 665 3,79 477
 von Hartley
 U., Rüsfort **GVO-frei**
- 28** KGH Luis 03.64933653, Pp RDC AB A22, geb.: 07.08.2022
 Lucky-PP PP Jax P Pp RDC 245303 ZW PI-RZG 100
 R298364 ZW Lyla Pp* RDC 71262849
 (1)EX 90 M LA 305 9965 4,20 419 3,17 316
 KGH Indra RDC Envious RDF 507389 ZW
 61274527 v KGH Inderi R51068029 VM LA00/00 15150 4,26 645 3,47 526
 01/85-86-84-83/84 06/90-92-89-89/90 MM 7/6LA 11554 4,33 500 3,26 377
 von Vince
 Bes.: Husmann, Andorf
- 29** Gondor 03.64580236, geb.: 08.08.2022
 Genius AB A12 Gywer RDC RDC AA 833283 ZW PI-RZG 125
 266275 ZW Meghan AB A22 60175082
 04/86-89-91-88/89 M 3/2LA 10260 4,37 448 3,50 359
 NN Milanda AB County 507805 ZW HL 2 11184 4,30 481 3,47 388
 59596013 v Martha BE 57335742 VM 4/3LA 13709 3,65 501 3,16 433
 03/90-90-87-87/88 01/87-86-86-86/86 MM LA 305 9433 4,38 413 3,33 314
 von Kingpin
 Bes.: Rückin, W., Schwagstorf **GVO-frei**

30 RR Sam 03.64912216, geb.: 08.08.2022
 Sultan AE A12 Superhero pp* RDF 507919 ZW PI-RZG 121
 265110 ZW RR Europa AA 58633515
 RR Erita A22 Barolo AB* A22 263550 ZW M 4/3LA 11516 4,14 477 3,73 430
 59429231 RR Emilia AA 56963223 HL 3 13534 3,83 518 3,52 476
 03/87-88-86-86/87 02/87-88-86-87/87 von Chevrolet MM 3/3LA 13360 4,33 578 3,69 493
 Bes.: Reinermann, U., Rüsfort **GVO-frei**

31 Sanjo 05.42300330, geb.: 09.08.2022
 Sunny P Pp* RDF Simon P Pp* AB A22 685585 ZW PI-RZG 129
 266660 ZW City AA A22 60409233
 Annabell AB Deyja RDF 507397 ZW M 5/4LA 13442 3,82 514 3,52 473
 38791874 Anna 37089718 VM 3/3LA 12173 4,33 527 3,39 413
 03/90-90-90-91/90 02/86-88-85-86/86 von Beacon MM 2/2LA 12004 4,08 490 3,42 411
 Bes.: Bunge Agrar, Niedermehren **GVO-frei**

Aufrauen von Stallböden

Alexander Betke

Geschwister-Scholl Str. 7a
 49610 Quakenbrück

Tel: 0172/8882499

alexanderbetke@t-online.de

**Die Schnitttiefe und
 die Steggröße sind
 individuell einstellbar.**

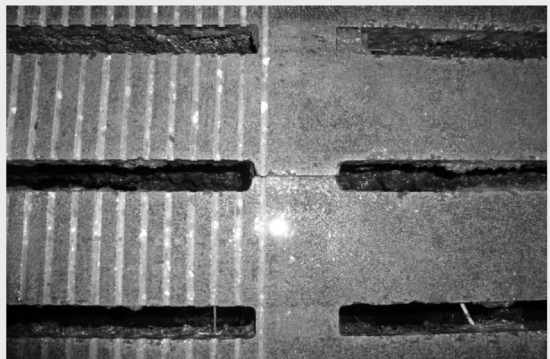

Klasse II: Kühe mit Abstammung

32	Maria	03.60486071, 01/84-85-83-86/85,	geb.: 15.03.2018,	gek.: 05.07.2023									
Callen RDF	Alta1Stcla RDF	507366	ZW	EL	3/2LA	11433	3,67	420	3,05	349			
508202	ZW	May	72437628		HL 2	12173	3,70	450	2,94	358			
		(2)VG 88			M	3/3LA	8456	4,10	347	3,32	281		
Mandy	Frost	507620	ZW		HL 2	9352	3,99	373	3,28	307			
59251514	Marlena AE	57293289			VM	3/3LA	13034	3,35	437	3,16	412		
01/84-83-84-84/84	01/83-85-84-82/83				MM	2/1LA	7201	4,61	332	3,68	265		
Bes.: Schulze Holstein GbR, Vennermoor				GVO-frei									

BERGOPHOR® Spezialprodukte für Milchvieh - ohne Gentechnik



Die BERGOPHOR® Rinder-
Mineral- und Spezialkraft-
futter sind nach den Vorgaben des
Standards „ohne Gentechnik“ des Verbandes Lebensmittel
ohne Gentechnik e. V. (VLOG) zertifiziert.



Tiergerechte Konzepte.
Gesundes Wachstum.
Ökologische Verantwortung.
Ökonomischer Erfolg.

2.11.2014



FÜTTERN MIT SYSTEM

Ihr Ansprechpartner vor Ort:

MICHAEL WASSMANN

49635 Badbergen · ☎ 0172 4208334

✉ michael.wassmann@bergophor.de

Tierschau & Bauernmarkt

www.tierschau-os.de

3. September
2023

Hof Linkmeyer
Westerheide 14
49191 Belm-Haltern

10:00 Uhr
Gottesdienst

11:00 Uhr
Eröffnung Bauernmarkt
& Gewerbeschau

11:00 Uhr Richtbeginn
für alle Tiersparten

11:30 Uhr Start
Jungzüchtervor-
führwettbewerb

16:00 Uhr
Siegerehrung



Wie in jedem Jahr bieten die LandFrauen eine Cafeteria mit einer Vielfalt an selbstgemachtem Kuchen und Torten, Kaffee und Milchmixgetränke an.

Klasse III: Rinder

33 Leila 03.62599926, geb.: 13.04.2020, **gek.: 06.07.2023**
 Essex RDC BB A22 Esperanto RDF 500012 ZW
 265555 ZW LuckyShP Pp BB A22 48179017
 (1)GP 82 M 2/2LA 11521 3,44 396 3,62 417
 Lisa Alamo RDF BB* A22 264440 ZW HL 1 12637 3,04 384 3,53 446
 60539865 Lelia 54254228 VM LA17/10 6639 4,56 303 3,45 229
 01/81-84-80-80/81 01/82-83-83-81/82 MM 7/6LA 9147 5,24 479 3,87 354
 Bes.: Nehrenhaus, V., Renslage

34 Lara 05.41265640, geb.: 04.07.2020, bel.: 09.10.2022 v. Sinus BB* 264290 ZW

Bes.: Garner, H., Dissen

GVO-frei

35 Alisa 05.41304955, AE A12, geb.: 04.08.2020, **gek.: 08.06.2023**
 VH Crown AB* A22 DG Charley RDF AB 508151 ZW
 509171 ZW 40504442
 (0)VG 82 M 4/3LA 12387 3,79 469 3,37 418
 Aida Missouri 507464 ZW HL 3 13543 3,99 540 3,43 464
 39040470 Adria 38108962 VM 2/2LA 15088 4,02 606 3,49 527
 03/87-88-86-86/87 01/83-84-84-84/84 MM 1/verk.
 Bes.: Bunge Agrar, Niedermehnen

GVO-frei

36 KHS Amria 03.62940402, geb.: 22.08.2020, **gek.: 17.06.2023**
 BG Radames RDC Styx Red R298351 ZW
 509024 ZW KNS Royals AB 58665597
 01/84-85-83-84/84 M 3/2LA 11149 4,33 483 3,46 386
 KHS Alba Octane A12 507439 ZW HL 2 12139 4,22 512 3,44 418
 60735300 v KHS Albert 51923515 VM TL18/07 8117 3,31 269 3,17 257
 01/84-86-82-85/84 08/91-88-89-86/88 MM 8/7LA 12495 4,02 502 3,44 430
 Bes.: Esselmann, L., Druchhorn

GVO-frei

Zü.: Klöcker GbR

37 Romina 05.41273938, RDC AE A12, geb.: 23.09.2020, **gek.: 10.06.2023**
 Andy-Red AB A22 Anreli R298370 ZW
 R265550 ZW Leanne pp* RDC 78072398
 (1)VG 85 M 5/5LA 11817 3,89 460 3,32 392
 Ramona Gunnar CDC AB 804049 ZW HL 2 13834 3,54 490 3,25 449
 38050988 Ramona 36925225 VM 4/4LA 12692 4,10 521 3,67 466
 01/82-83-81-83/82 01/84-83-83-85/84 MM 1/verk.
 Bes.: Gundlach, A., Hille

GVO-frei

38 Alexa 03.62583325, RDC, geb.: 26.09.2020, **gek.: 26.06.2023**
 Swingman AB A12 Apprentice pp* RDC 508156 ZW
 R298438 ZW Sky RDC 33063230
 (1)VG 85 M 2/1LA 10487 3,92 411 3,24 340
 Alisa Gymnast RDF 508247 ZW HL 1 12853 4,22 543 3,28 422
 60816517 Annedore 59010506 VM 2/1LA 12853 4,22 543 3,28 422
 01/81-82-80-84/82 01/81-84-83-82/83 MM LA18/09 8724 4,15 362 3,13 273
 Bes.: Meyer z. Reckendorf, Strang

GVO-frei

39 FWS Enna R03.62924569, geb.: 29.09.2020, **gek.: 30.06.2023**
 Gywer RDC RDC AA Gymnast RDF 508247 ZW
 833283 ZW Alicia MR AB 57733113
 04/88-93-91-87/90 M 3/2LA 9259 4,14 383 3,47 321
 FWS Efeu Kaluscho BB A22 811556 ZW HL 2 10611 4,20 446 3,36 357
 61554109 FWS Efeu 57713889 VM 5/5LA 11208 3,93 441 3,30 370
 03/85-86-86-84/85 MM 3/3LA 9381 4,06 381 3,50 328
 Bes.: Wißmann, F., Suttorf **GVO-frei**

40 FWS Anita 03.62924573, ET, geb.: 01.10.2020, **gek.: 19.05.2023**
 Atwood RDF A12 Goldwin CDC 503839 ZW
 889057 ZW Atlee 31704103
 (2)EX 92 M 3/2LA 10479 3,44 360 3,53 370
 FWS Arkans Boss AB* A12 262400 ZW HL 2 12122 3,18 386 3,47 421
 58998740 FWS Austra 53843142 VM 2/2LA 13694 5,13 703 3,23 443
 01/85-85-82-82/83 01/83-82-83-83/83 MM 5/4LA 9890 3,26 322 3,28 324
 Bes.: Wißmann, F., Suttorf **GVO-frei**

41 NN Alice 03.62636087, geb.: 14.10.2020, **gek.: 06.07.2023**
 Porter RDF A11 Bombero pp* RDF 507297 ZW
 509310 ZW Paris 07560452
 (1)GP 83 M 2/1LA 9079 3,54 321 3,08 280
 Aby Gold Chip RDF 889127 ZW
 71264905 Amely 70942593 VM LA00/00 10163 3,92 398 3,08 313
 01/83-83-84-86/85 MM 4/4LA 8711 3,95 344 3,11 271
 Bes.: Neßlage, F., Nortrup **GVO-frei**

42 Amina 03.62583340, geb.: 15.10.2020, **gek.: 11.06.2023**
 Rolls AB* A12 Roxy B 507991 ZW
 265151 ZW Minnesota AE 58110830
 01/83-85-85-84/84 M 1/verk.
 Asta Trend AB A22 263909 ZW
 60816522 Amsel 58478361
 01/82-83-82-83/83 MM 1/verk.
 Bes.: Meyer z. Reckendorf, Strang **GVO-frei**

43 FWS Sunny 03.62924593, geb.: 30.10.2020, **gek.: 30.06.2023**
 Atwood RDF A12 Goldwin CDC 503839 ZW
 889057 ZW Atlee 31704103
 (2)EX 92 M 5/4LA 10533 3,77 397 3,52 371
 FWS Sungol Famous CDC AA A12 263151 ZW HL 2 11104 3,71 412 3,61 401
 58998729 FWS Sunny 52775550 VM 2/2LA 13694 5,13 703 3,23 443
 01/83-83-80-83/82 02/85-86-85-87/86 MM 4/4LA 12874 3,51 452 3,18 409
 Bes.: Wißmann, F., Suttorf **GVO-frei**

44 Sarah 03.62790821, geb.: 03.11.2020, **gek.: 03.07.2023**
 BG Radames RDC Styx Red R298351 ZW
 509024 ZW KNS Royals AB 58665597
 01/84-85-83-84/84 M 3/2LA 11781 3,70 436 3,49 411
 Sina Balou RDF BB* A22 264757 ZW HL 2 13893 3,70 514 3,43 477
 60257447 Simba 58008095 VM TL18/07 8117 3,31 269 3,17 257
 02/84-85-86-85/85 01/82-83-81-82/82 MM 3/2LA 7526 4,25 320 3,45 260
 Bes.: Niemyer,A.,Schwagstorf

45 JBW Lassy 03.62618230, AA A22, geb.: 11.11.2020, **gek.: 02.07.2023**
 Berlin AB A22 Benz pp* RDF AB* 508537 ZW
 265800 ZW Shero 38498779
 (1)VG 86 M 3/2LA 9222 5,25 484 4,01 370
 Locke AE A12 Atwood RDF A12 889057 ZW HL 2 9562 5,40 516 4,05 387
 39902647 B JBW Lea AE 55650525 VM 2/1LA 12492 4,43 553 3,64 455
 02/87-86-87-86/86 03/89-90-88-87/88 MM 4/4LA 10215 4,13 422 3,48 355
 Bes.: Bösemeyer, J., Westerhausen **GVO-frei**

46 Laura 03.63435354, AB A22, geb.: 11.11.2020, **gek.: 14.07.2023**
 Rolls AB* A12 Roxy B 507991 ZW
 265151 ZW Minnesota AE 58110830
 01/83-85-85-84/84 M 3/2LA 10708 4,12 441 3,36 360
 Laureen AA A12 Monday A12 264760 ZW HL 2 12325 4,11 507 3,33 410
 61500772 Laura AE A11 58707907
 01/80-78-83-82/81 01/85-86-82-83/84 MM 5/4LA 9057 4,24 384 3,52 319
 Bes.: Pille GbR, Winkelsetten

47 FWS Sabi 03.62924605, geb.: 15.11.2020, **gek.:**

Bes.: Wißmann, F., Suttorf

GVO-frei

48 Hermine 03.63116736, P# RDC, geb.: 16.11.2020, **gek.: 26.06.2023**
 Broker PP PP* AB Born P RDC Pp* RDC 682287 ZW
 R917620 ZW Roxy Pp AA 58445337
 M 2/2LA 11563 3,41 394 3,32 384
 Hanna RDC Pace Red A22 R917561 ZW HL 2 11943 3,44 411 3,36 401
 61034835 Harfe 56705628
 01/82-82-82-84/83 01/83-82-82-83/83 MM 5/4LA 8690 5,02 436 3,73 324
 Bes.: Timmering-Brandl Milch KG, Vehs **GVO-frei** Zü.: Schenke-Sievers GbR

49 FWS Elli R03.62924623, Pp AB A22, geb.: 26.11.2020, **gek.: 30.06.2023**
 Solitair P Pp* BB Salvatore pp* RDC 508161 ZW
 R917617 ZW Lol Pp* RDC AB A22 41050403
 (1)VG 86 M TL20/11 3480 3,91 136 3,25 113
 FWS Elena P Abi Red PP PP* BB* R833174 ZW
 R61554142 FWS Everst P R56670049 VM 5/5LA 11063 4,90 542 3,68 407
 05/91-90-87-87/88 MM 7/6LA 9813 3,95 388 3,42 336
 Bes.: Wißmann, F., Suttorf **GVO-frei**

50 Nala 03.62790836, geb.: 04.12.2020, **gek.: 03.07.2023**
 Bobby AB A12 Bonus AE A12 264838 ZW
 265830 ZW No Way AB A12 59234846
 05/80-83-84-84/83 M 3/3LA 10539 4,08 430 3,49 368
 Nena Sinus BB* 264290 ZW HL 2 11548 4,03 465 3,52 406
 60257335 Nelke 58008085 VM 5/4LA 10631 4,01 426 3,53 375
 01/81-85-82-83/83 01/80-81-76-82/80 MM LA17/08 6571 4,61 303 3,29 216
 Bes.: Niemeyer,A.,Schwagstorf

51 Afrika 05.41632802, P#, geb.: 06.12.2020, **gek.: 30.06.2023**
 Lupo PP PP* RDC Lucky-PP PP R298364 ZW
 265690 ZW OH Dacomy Pp AB 59210660
 02/85-87-85-85/85 M 3/2LA 11693 3,90 456 3,55 415
 Alaska Basta AB A22 263760 ZW HL 2 13011 3,94 513 3,49 454
 40508199 Arktis 38271120 VM 3/2LA 10575 4,34 459 3,51 371
 03/90-87-87-85/87 04/88-87-88-90/89 MM 4/4LA 13115 3,75 492 3,32 435
 Bes.: Langhorst GbR, Wehe

52 Kessy 05.40992589, ET, geb.: 08.12.2020, **gek.: 13.07.2023**

Bes.: Niemeyer-Meier GbR, Harlinghausen

GVO-frei

Bes.: Wißmann, F., Suttorf

GVO-frei

54 Verona 03.62790845, geb.: 16.12.2020, gek.: 27.06.2023

Gypsy AB A22	Gymnast RDF	508247	ZW						
265475	ZW	Georgia Pp* AB A22	58665654						
		03/86-85-84-82/84		M	4/4LA	10166	4,30	437	3,54 360
Vicky	Buck BB* A12	264055	ZW		HL 4	13353	4,25	568	3,30 441
59092178	Virginia	50946196		VM	4/3LA	8323	4,66	388	3,66 305
01/83-85-83-85/84	01/83-83-84-84/84			MM	8/7LA	8934	4,37	390	3,47 310

Bes.: Niemeyer,A.,Schwagstorf

55 RR Raja 03.63062841, geb.: 16.12.2020, gek.: 04.07.2023

Freemax RDF	Imax RDF A12	508332	ZW						
811622	ZW	Freespirit	12527395						
		(1)VG 85		M	LA20/12	7982	4,55	363	3,96 316
RR Rieke	Reflector	508284	ZW						
61195306	RR Petsi	59296767							
01/82-84-78-82/81	01/85-86-84-84/85			MM	4/4LA	9586	4,40	422	3,51 336

Bes.: Reinermann, U., Rüsfort

GVO-frei

56 Paja 03.63206477, ET, AA A12, geb.: 18.12.2020, gek.: 15.06.2023

Copyright pp* RDF	Imax RDF A12	508332	ZW						
509238	ZW	Cashmere pp* RDF	34518637						
		(1)VG 88		M	1/verk.				
Pixy pp* RDF	Tarrino pp* RDF AB*	508660	ZW						
13311239	Red Tutu VRR	R12688852		VM	2/1LA	13364	4,05	541	3,30 441
				MM	TL00/00	6791	3,95	268	3,34 227

Bes.: Nölker, T., Pye

GVO-frei

57 FWS Bela 03.62924653, geb.: 20.12.2020, gek.: 13.06.2023

Belami AA A22	Benz pp* RDF AB*	508537	ZW						
265810	ZW	Shero	38498779						
		(1)VG 86		M	1/verk.				
FWS Jetson	Jetson AB A22	264848	ZW						
61554110	FWS Gina	58998816		VM	2/1LA	12492	4,43	553	3,64 455
				MM	3/3LA	9756	3,83	374	3,51 342

Bes.: Wißmann, F., Suttorf

GVO-frei

58 LEY Alesia 05.41621425, AB A12, geb.: 02.01.2021, gek.: 13.06.2023

Calvin BB A22	Casino A22	156583	ZW						
265895	ZW	Madison BB A2B	60175037						
		03/91-90-88-85/88		M	4/3LA	14276	3,22	460	3,20 457
LEY Alless AB	Trend AB A22	263909	ZW		HL 3	15771	3,38	533	3,16 499
40023695	LEY Anarch	38121328		VM	3/2LA	13009	4,30	559	3,79 493
02/85-87-85-85/85	02/84-87-84-80/83			MM	3/3LA	10654	4,54	484	3,45 368

Bes.: Leyschulte-Steer GbR, Seeste

GVO-frei

59 Feli 03.63012860, RDC, geb.: 09.01.2021, gek.: 02.07.2023

Bobby AB A12	Bonus AE A12	264838	ZW						
265830	ZW	No Way AB A12	59234846						
		05/80-83-84-84/83		M	4/3LA	7862	4,76	374	3,88 305
Finja	Lamy-Red P Pp* AB*	R262888	ZW		HL 3	8481	4,85	411	3,77 320
R59230994	Fiesta	54562664		VM	5/4LA	10631	4,01	426	3,53 375
01/85-84-80-84/83	01/84-82-81-84/83			MM	5/5LA	9943	4,18	416	3,60 358

Bes.: Wißmann, F., Suttorf

GVO-frei

Zü.: Winter Agrar GbR

60 // Jessy R08.17800117, P, geb.: 10.01.2021, **gek.: 07.07.2023**
 Salvator P Pp BB Salvatore pp* RDC 508161 ZW
 R997310 ZW Coba Pp BE R55921999
 (1)VG 86 M 5/3LA 6989 4,22 295 3,42 239
 Jakoba P 2,2Lamy-Red P Pp* AB* R262888 ZW HL 4 7930 4,31 342 3,35 266
 R16425399 Juni R15573371 VM 2/2LA 12467 3,20 399 3,38 421
 01/81-81-82-81/81 MM TL16/03 4333 3,74 162 3,14 136
 Bes.: Schulze Holstein GbR, Vennermoor **GVO-frei** Zü.: Joos,J.

61 Laluna R05.41157092, geb.: 12.01.2021, **gek.: 20.06.2023**
 Crown-Red pp* Apprentice pp* RDC 508156 ZW
 R298446 ZW Apple RDC 26003444
 (1)VG 88 M 1/verk.
 Lisa Deko-Red P Pp* A12 R264060 ZW
 R40585013 Loreen R36559596
 01/84-83-85-84/84 05/88-88-88-86/87 MM 6/5LA 9046 3,46 313 3,35 303
 Bes.: Abbenhorn, R., Ostbevern **GVO-frei**

62 Ora 05.41484465, geb.: 13.01.2021, **gek.: 15.05.2023**
 BG Radames RDC Styx Red R298351 ZW
 509024 ZW KNS Royals AB 58665597
 01/84-85-83-84/84 M 3/2LA 11291 3,60 407 3,28 370
 Ora Marigo 619098 ZW HL 2 11899 3,67 437 3,29 392
 67088618 Olga 66255850 VM TL18/07 8117 3,31 269 3,17 257
 02/86-86-85-84/85 MM 3/3LA 9327 3,73 348 3,18 297
 Bes.: Dresselhaus, M., Schale **GVO-frei**

63 Gitta 03.62620394, geb.: 14.01.2021, **gek.: 25.06.2023**
 Lio AB A22 Lightstar SU AB A12 833225 ZW
 266265 ZW κ Akazie BE A12 39180077
 04/91-88-90-89/89 M 1/verk.
 Gina Pappel RDC 264980 ZW
 61461001 Gondel 57045202 VM 4/4LA 13106 4,39 576 3,39 444
 01/82-85-79-83/82 MM 3/3LA 9939 4,31 428 3,49 347
 Bes.: Mehmman, C., Grafeld

64 Hofstar 03.63116612, geb.: 14.01.2021, **gek.: 23.06.2023**
 BG Radames RDC Styx Red R298351 ZW
 509024 ZW KNS Royals AB 58665597
 01/84-85-83-84/84 M 1/verk.
 Hadera Mitch RDF AB A12 264670 ZW
 61344046 Hanna 57807414 VM TL18/07 8117 3,31 269 3,17 257
 01/84-83-85-85/85 03/87-86-87-85/86 MM 3/3LA 12154 3,52 428 3,21 390
 Bes.: Rütther GbR, Rotherthausen **GVO-frei**

65 Susi 03.62809738, geb.: 16.01.2021, **gek.: 06.07.2023**
 Calvin BB A22 Casino A22 156583 ZW
 265895 ZW Madison BB A2B 60175037
 03/91-90-88-85/88 M 1/verk.
 Simone Sinus BB* 264290 ZW
 60903991 Sonja 58842654 VM 3/2LA 13009 4,30 559 3,79 493
 03/86-88-89-86/87 MM 4/3LA 10506 3,88 408 3,42 359
 Bes.: Rückin, W., Schwagstorf **GVO-frei**

66 Hanne 05.41619005, AA A22, geb.: 17.01.2021, **gek.: 13.06.2023**
 Belami AA A22 Benz pp* RDF AB* 508537 ZW
 265810 ZW Shero 38498779
 (1)VG 86 M 4/3LA 10841 4,22 458 3,58 388
 Hanni AB A22 Select AB* A12 262200 ZW HL 3 11592 4,33 502 3,62 420
 39902548 Hanni AB A12 38895977 VM 2/1LA 12492 4,43 553 3,64 455
 01/85-85-82-84/84 MM 1/verk.
 Bes.: Gundlach, A., Hille **GVO-frei**

67 Meggy 03.62620920, geb.: 18.01.2021, **gek.: 12.07.2023**

Bes.: Niemeyer-Meier GbR, Harlinghausen **GVO-frei**

68 // Wachtel 03.63104964, geb.: 20.01.2021, **gek.: 28.05.2023**

Calvin BB A22	Casino A22	156583	ZW						
265895	ZW	Madison BB A2B	60175037						
		03/91-90-88-85/88		M	1/verk.				
Walda		Bonus AE A12	264838	ZW					
61273998		Wanka	58409238	VM	3/2LA	13009	4,30	559	3,79 493
		03/85-86-82-85/84		MM	6/5LA	9126	4,03	368	3,35 306

Bes.: Gerdemann, B., Döllinghausen

69 Jana 03.63319627, geb.: 20.01.2021, **gek.: 29.04.2023**

Gywer RDC RDC AA	Gymnast RDF	508247	ZW						
833283	ZW	Alicia MR AB	57733113						
		04/88-93-91-87/90		M	1/verk.				
Jessy RDC	Kent AA* A12	264919	ZW						
61307682	Jenna	R59803965		VM	5/5LA	11208	3,93	441	3,30 370
		01/84-81-84-82/83		MM	3/1LA	6806	2,81	191	2,98 203

Bes.: Wischmeier, R., Föckinghausen **GVO-frei**

70 Duni 03.63116614, geb.: 21.01.2021, **gek.: 04.07.2023**

Sinus BB*	Silver	889280	ZW						
264290	ZW	Meira BB	56772213						
		01/80-83-85-82/83		M	3/3LA	12491	3,79	474	3,27 409
Desiree	Milano AE	264282	ZW		HL 2	13525	3,70	500	3,45 467
60043457	Desiree	56617291		VM	7/6LA	11939	3,81	455	3,56 425
01/84-77-82-81/81				MM	3/3LA	9746	4,66	454	3,43 334

Bes.: Rüther GbR, Rothertshausen **GVO-frei**

71 Gesa 03.62599966, geb.: 25.01.2021, **gek.: 01.07.2023**

Essex RDC BB A22	Esperanto RDF	500012	ZW						
265555	ZW	LuckyShP Pp BB A22	48179017						
		(1)GP 82		M	3/2LA	10340	3,97	411	3,93 406
Gilla	Mitch RDF AB A12	264670	ZW		HL 2	10801	4,06	438	3,98 430
61666836	Gisela	57411289		VM	LA17/10	6639	4,56	303	3,45 229
01/81-84-76-80/80				MM	5/5LA	10816	3,67	397	3,45 373

Bes.: Nehrenhaus, V., Renslage

72 Kiki 03.63076478, geb.: 29.01.2021, **gek.: 05.06.2023**

Roman AB A22	Royce AE A12	265101	ZW						
265890	ZW	UEH Nanni BB A12	59762938						
		01/85-83-84-84/84		M	6/5LA	10259	4,65	477	3,66 375
Karen	Chris BB* A22	263333	ZW		HL 3	11779	4,60	542	3,68 434
58876250	Karmen	55474534		VM	4/4LA	11443	4,35	498	3,56 407
01/82-84-83-82/83	01/81-85-82-82/83			MM	5/5LA	8635	4,64	401	3,60 311

Bes.: Kl. Helmkamp, Ch., Gr. Drehle

73 TNP Celine R03.63206489, P#, geb.: 30.01.2021, **gek.: 26.06.2023**

Solitär P Pp* BB	Salvatore pp* RDC	508161	ZW						
R917617	ZW	Lol Pp* RDC AB A22	41050403						
		(1)VG 86		M	10/8,6	8714	4,11	358	3,55 309
TNP Cindi	Carmano AA	R915758	ZW		HL 20	11366	4,19	476	3,65 415
R52742577	Claudia	R50653978		VM	5/5LA	11063	4,90	542	3,68 407
05/87-87-81-86/85				MM	1/verk.				

Bes.: Nölker, T., Pye **GVO-frei**

- 74** Lissy 08.17639131, RDC, geb.: 01.02.2021, **gek.: 12.07.2023**
 Brebel RDF AA A22 Benz pp* RDF AB* 508537 ZW
 768899 ZW DG Beatric AB A22 27982418
 03/89-89-88-86/88 M 5/4LA 8460 4,23 358 3,62 306
 Luise MatisseRed R917539 ZW HL 4 9222 4,32 398 3,62 334
 R16613046 Lotte R15237960 VM 4/3LA 13567 4,19 569 3,46 469
 01/84-85-84-84/84 01/85-83-82-82/83 MM 5/4LA 10125 3,73 378 3,51 355
 Bes.: Rütters, T.-W., Belm **GVO-frei** Zü.: Adelman GbR
- 75** // NN Rita 03.63503583, RDC, geb.: 02.02.2021, **gek.: 06.07.2023**
 Sir-Red AB A12 Simplicity Pp* RDC 508824 ZW
 R266070 ZW Aldiablo Pp BB A22 R39500096
 01/82-84-82-85/84 M 3/3LA 10592 4,10 434 3,62 383
 HAM Rexona AA Brekan AA* R588681 ZW HL 3 11071 4,22 467 3,71 411
 59765928 RR Roeslei RDC AB 56963245 VM TL20/03 2896 4,56 132 3,04 88
 03/88-87-86-85/86 03/87-88-86-87/87 MM 6/5LA 13789 3,66 505 3,62 499
 Bes.: Neßlage, F., Nortrup **GVO-frei**
- 76** Tessa 03.63270140, RDC, geb.: 08.02.2021, **gek.: 30.05.2023**
 Swingman AB A12 Apprentice pp* RDC 508156 ZW
 R298438 ZW Sky RDC 33063230
 (1)VG 85 M 3/2LA 11057 4,19 463 3,45 382
 Tanja Missouri 507464 ZW HL 2 11671 4,48 523 3,45 403
 61481333 Tamara 56724839 VM 2/1LA 12853 4,22 543 3,28 422
 01/82-82-82-81/82 01/82-83-81-82/82 MM 4/3LA 10277 4,67 480 3,51 361
 Bes.: Schulze Holstein GbR, Vennermoor **GVO-frei** Zü.: Weishaupt, L.
- 77** ViG Prisci 03.63079996, geb.: 09.02.2021, **gek.: 11.06.2023**
 Godewind RDC A22 Gold Chip RDF 889127 ZW
 151518 ZW Andes 40378368
 M 1/verk.
 ViG Prisci 1st Grade 889463 ZW
 61113811 ViG Pamela RDC 58974507
 MM 1/verk.
 Bes.: Neßlage, F., Nortrup **GVO-frei** Zü.: Vienna, J.
- 78** JBW Amelie 03.62618258, Pp AA A22, geb.: 11.02.2021, **gek.: 26.06.2023**
 Belami AA A22 Benz pp* RDF AB* 508537 ZW
 265810 ZW Shero 38498779
 (1)VG 86 M 1/verk.
 JBW Alli Pp AA Royce AE A12 265101 ZW
 61628100 JBW Anke Pp AA A12 58560518 VM 2/1LA 12492 4,43 553 3,64 455
 01/83-83-82-83/83 01/82-84-83-85/84 MM 4/3LA 9596 3,44 330 3,15 302
 Bes.: Bösemeyer, J., Westerhausen **GVO-frei**
- 79** Wendy 03.63076479, geb.: 12.02.2021, **gek.: 06.06.2023**
 Trend AB A22 Tribune 507267 ZW
 263909 ZW Sunday AA 66114074
 04/92-87-84-86/86 M 6/5LA 9820 4,99 490 3,67 360
 Walla Secco CDC AB A22 261666 ZW HL 4 11013 5,22 575 3,67 404
 56459485 Welly 54471732 VM 5/5LA 10967 4,29 470 3,77 413
 01/83-84-82-84/83 MM 1/verk.
 Bes.: Kl. Helmkamp, Ch., Gr. Drehle
- 80** Seerose 03.63104970, geb.: 12.02.2021, bel.: 06.10.2022 v. Sketch RDF AB A12 266940 ZW
 Trend AB A22 Tribune 507267 ZW
 263909 ZW Sunday AA 66114074
 04/92-87-84-86/86 M 5/4LA 9038 4,62 418 3,33 301
 Seewind Select AB* A12 262200 ZW HL 4 9779 4,63 453 3,25 318
 57745164 Winni 53511053 VM 5/5LA 10967 4,29 470 3,77 413
 01/83-85-82-84/84 01/80-80-82-84/82 MM 5/5LA 8837 4,30 380 3,24 286
 Bes.: Gerdemann, B., Döllinghausen

81 Emma 03.63466866, geb.: 12.02.2021, **gek.: 05.07.2023**
 Lindy SU AA A22 Lightstar SU AB A12 833225 ZW
 265900 ZW v MUH Chanel AB 58047761
 01/86-85-86-86/86 M 5/5LA 11901 4,30 512 3,57 425
 Ersa Famous CDC AA A12 263151 ZW HL 3 13491 4,57 616 3,65 492
 58646727 Eke 52248685 VM 2/1LA 11823 3,43 405 3,56 421
 03/88-86-87-87/87 03/85-87-86-84/85 MM 5/5LA 9737 4,26 415 3,53 344
 Bes.: Detert, H., Altenmelle **GVO-frei**

82 Bunny 03.61819082, geb.: 13.02.2021, **gek.: 17.06.2023**
 Sinus BB* Silver 889280 ZW
 264290 ZW Meira BB 56772213
 01/80-83-85-82/83 M 6/5LA 11055 3,84 424 3,19 353
 Burka Maredo A12 261750 ZW HL 4 12499 3,75 469 3,08 385
 56428783 Burgi 51920713 VM 7/6LA 11939 3,81 455 3,56 425
 01/80-83-78-80/80 01/81-85-83-80/82 MM 5/4LA 11671 3,89 454 3,28 383
 Bes.: Wolke, H.H., Hartlage

83 Gina 03.63385611, geb.: 14.02.2021, **gek.: 05.06.2023**
 Milton BB* Missouri 507464 ZW
 264121 ZW v Mabelle 55750436
 03/91-91-90-89/90 M 5/4LA 12828 3,80 488 3,45 443
 Gisa Missouri 507464 ZW HL 4 14428 3,87 559 3,41 492
 59989130 Gesa 57864199 VM 7/6LA 13356 4,13 552 3,38 452
 02/84-86-84-83/84 01/82-84-82-81/82 MM 4/3LA 9093 3,88 353 3,50 318
 Bes.: Mester, C., Röpke

84 Schnee 03.63104974, geb.: 15.02.2021, **gek.: 12.07.2023**
 Gameboy B Gymnast RDF 508247 ZW
 265091 k Harnau 58409278
 04/91-91-88-87/89 M 6/6LA 10192 4,14 422 3,35 341
 Schneeball Shandar AA A22 258420 ZW HL 4 11635 4,27 497 3,39 394
 56705919 Schneeball 51208440 VM 4/4LA 10319 3,73 385 3,09 319
 04/90-88-87-85/87 04/85-84-85-83/84 MM 5/4LA 10319 4,15 428 3,38 349
 Bes.: Gerdemann, B., Döllinghausen

85 Dallas 03.63347643, AB A12, geb.: 17.02.2021, **gek.: 17.06.2023**
 Sinus BB* Silver 889280 ZW
 264290 ZW Meira BB 56772213
 01/80-83-85-82/83 M 2/2LA 13508 3,91 528 3,45 466
 Dubai Bonus AE A12 264838 ZW HL 2 15082 3,93 592 3,42 516
 61082162 Dora 57806514 VM 7/6LA 11939 3,81 455 3,56 425
 01/85-84-81-82/82 05/86-85-86-82/84 MM 5/5LA 12762 3,41 435 3,17 404
 Bes.: Konersmann, T., Natrup-Hagen **GVO-frei** Zü.: Fehrlage,J.

86 Henny 03.63271155, BB A22, geb.: 19.02.2021, **gek.: 28.06.2023**
 Berlin AB A22 Benz pp* RDF AB* 508537 ZW
 265800 ZW Shero 38498779
 (1)VG 86 M 1/verk.
 Hankok BB A22 Malinus BE A12 811575 ZW
 60831309 Hanoi AB A22 59000086 VM 2/1LA 12492 4,43 553 3,64 455
 MM LA18/10 10043 3,62 364 3,35 336
 Bes.: Timmering-Brandl Milch KG, Vehs **GVO-frei**

87 Fantasie 05.41157094, RDC, geb.: 20.02.2021, **gek.: 23.06.2023**
 Select AB* A12 Snowman 634400 ZW
 262200 ZW RR Bridget 53157488
 03/87-89-84-90/88 M 5/5LA 9075 4,55 413 3,40 309
 Ferrero AB A12 Soko Red BB* A22 R478109 ZW HL 3 9401 4,84 455 3,37 317
 R38644497 Omega R37922418 VM 7/6LA 12287 4,42 543 3,55 436
 05/89-91-85-87/87 01/83-84-83-83/83 MM LA15/09 8308 3,71 308 3,42 284
 Bes.: Abbenhorn, R., Ostbevern **GVO-frei**

88 Alissa 05.41619010, CDC AB A22, geb.: 26.02.2021, **gek.: 27.05.2023**
 Suprem BB* A22 Superhero pp* RDF 507919 ZW
 265155 ZW Ladylike AB 58095017
 02/86-88-87-83/86 M 4/4LA 12834 3,96 508 3,38 434
 Alena AA A22 Famous CDC AA A12 263151 ZW HL 3 14455 3,95 571 3,30 477
 39533605 Alina 37604506 VM 3/2LA 12140 3,86 468 3,54 430
 04/85-85-85-83/84 MM 2/2LA 10833 3,78 410 3,32 360
 Bes.: Gundlach, A., Hille **GVO-frei**

89 RR Pirna 03.63062878, AB A12, geb.: 26.02.2021, **gek.: 22.06.2023**
 VH Crown AB* A22 DG Charley RDF AB 508151 ZW
 509171 ZW 40504442
 (0)VG 87 M 1/verk.
 RR Paula AB A12 Padawan RDF A22 508626 ZW
 61195386 Pretty AB A12 60023970 VM 2/2LA 15088 4,02 606 3,49 527
 01/84-84-84-85/84 MM 3/3LA 11610 5,10 592 3,85 447
 Bes.: Reineremann, U., Rüsfort **GVO-frei**

90 Livi 03.62790879, geb.: 28.02.2021, **gek.: 06.06.2023**

Bes.: Niemeier, A., Schwagstorf

91 Doro 05.41619011, AB A22, geb.: 01.03.2021, **gek.: 11.06.2023**
 Roman AB A22 Royce AE A12 265101 ZW
 265890 ZW UEH Nanni BB A12 59762938
 01/85-83-84-84/84 M 3/3LA 12445 3,99 496 3,47 432
 Dorina Eleve AA 142245 ZW HL 2 13773 3,96 545 3,54 488
 38050980 Dorne 35317974 VM 4/4LA 11443 4,35 498 3,56 407
 01/85-85-85-84/85 01/85-84-83-84/84 MM 3/3LA 13030 3,53 460 3,12 406
 Bes.: Gundlach, A., Hille **GVO-frei**

92 Hanna 03.63104978, geb.: 02.03.2021, **gek.: 10.07.2023**
 Halifax P Pp* BB Hotspot P Pp* AB* 684671 ZW
 823238 ZW Mar Nola AB A12 60157647
 02/85-85-85-87/86 M 1/118Tg 2948 4,44 131 3,12 92
 Heldin AA A22 Gymnast RDF 508247 ZW
 61274011 Hanni 57745126 VM 2/1LA 10971 4,06 445 3,53 387
 02/86-87-85-84/85 MM 7/6LA 10469 4,24 444 3,29 344
 Bes.: Gerdemann, B., Döllinghausen

93 Luna 03.63271179, BB A12, geb.: 04.03.2021, **gek.: 04.06.2023**
 Bobby AB A12 Bonus AE A12 264838 ZW
 265830 ZW No Way AB A12 59234846
 05/80-83-84-84/83 M 5/4LA 12519 3,47 435 3,33 417
 Lana RDC AB Deko-Red P Pp* A12 R264060 ZW HL 2 14763 3,29 485 3,40 502
 58766521 Laterne 56759647 VM 5/4LA 10631 4,01 426 3,53 375
 01/83-84-82-83/83 01/83-87-84-79/83 MM 4/3LA 12040 4,04 487 3,52 424
 Bes.: Timmering-Brandl Milch KG, Vehs **GVO-frei**

94 Diana 05.41619012, BB A22, geb.: 05.03.2021, **gek.: 26.05.2023**
 Calvin BB A22 Casino A22 156583 ZW
 265895 ZW Madison BB A2B 60175037
 03/91-90-88-85/88 M 1/verk.
 Diola BB A22 Jetson AB A22 264848 ZW
 40674717 Diona BE A12 39533650 VM 3/2LA 13009 4,30 559 3,79 493
 01/85-83-84-84/84 01/80-78-81-82/81 MM 1/verk.
 Bes.: Gundlach, A., Hille **GVO-frei**

95 Agneta 08.17769119, P#, geb.: 08.03.2021, **gek.: 22.06.2023**
 Erice PP PP* AA* Eraser P Pp* 507400 ZW
 767800 ZW Hand Maur Pp 71859181
 (1)VG 86 M 3/2LA 7346 3,58 263 3,36 247
 Agneta 3,3 Lorenz 767770 HL 2 7263 3,75 272 3,35 243
 16574500 Anette 15911272 VM 3/3LA 9879 4,31 426 3,76 371
 01/82-82-81-83/82 MM LA17/11 10676 3,31 353 3,25 347
 Bes.: Neßlage, F., Nortrup **GVO-frei** Zü.: Blessing Agrar KG

96 Karina 03.63399928, geb.: 12.03.2021, **gek.: 15.06.2023**
 Calvin BB A22 Casino A22 156583 ZW
 265895 ZW Madison BB A2B 60175037
 03/91-90-88-85/88 M LA21/03 8360 4,56 381 3,43 287
 Karmen Mitch RDF AB A12 264670 ZW
 61307808 Kofu 56686521 VM 3/2LA 13009 4,30 559 3,79 493
 MM 4/4LA 11800 3,88 458 3,26 385
 Bes.: Belting Agrar GbR, Rothertshsn.

97 Hanny 05.41373803, AB A22, geb.: 15.03.2021, **gek.: 08.07.2023**
 Pik As BB A12 Pinterault A22 499072 ZW
 619194 ZW HLM Lu BE A11 66732983
 01/86-85-83-85/85 M 4/3LA 12097 3,67 444 3,38 409
 Hailey Huntelaar CDC 680231 ZW HL 3 15344 3,81 584 3,27 502
 38896128 Harfe 36729830 VM 3/2LA 11049 4,62 511 3,75 414
 MM 3/2LA 8073 4,04 326 3,48 281
 Bes.: Niemeyer-Meier GbR, Harlinghausen **GVO-frei** Zü.: Knost Milchvieh GbR

98 KNS Dance 05.41378001, ET, AB, geb.: 15.03.2021, **gek.: 19.06.2023**
 SputnikRDC RDC Spark Red BB A11 R833267 ZW
 685590 ZW Superfine BB A2B 26652642
 (1)GP 83 M TL22/12 4065 3,42 139 3,20 130
 KNS DirtyD AB Gywer RDC RDC AA 833283 ZW
 R40362571 KNS Daddy BB A1B R59771083 VM 3/3LA 12149 4,76 578 3,74 454
 01/83-86-82-83/83 01/84-83-84-85/84 MM 3/1LA 11566 3,67 425 3,13 362
 Bes.: Niermann, N., Schiplage **GVO-frei**

99 WFL Zara 03.62953465, geb.: 15.03.2021, **gek.: 02.06.2023**
 Sound Syst AB A11 Silver 889280 ZW
 508318 ZW Shana 91272658
 M 4/4LA 11951 3,84 459 3,65 436
 WFL Zirand Eclair 507880 ZW HL 4 12950 4,01 519 3,75 485
 59908248 Zierde 36389568 VM LA00/00 19425 3,45 670 3,59 698
 04/86-89-86-86/87 06/90-89-88-87/88 MM 7/6LA 11931 4,13 493 3,42 408
 Bes.: Linkmeyer GbR, Haltern **GVO-frei**

100 Tanja R03.63116628, geb.: 16.03.2021, **gek.: 12.06.2023**
 Sir-Red AB A12 Simplicity Pp* RDC 508824 ZW
 R266070 ZW Aldiablo Pp BB A22 R39500096
 01/82-84-82-85/84 M 3/3LA 10598 3,76 399 3,64 386
 Tussy Julandy AB* A22 R917409 ZW HL 2 11278 3,77 425 3,72 420
 R60043510 Tropical R59058104 VM TL20/03 2896 4,56 132 3,04 88
 01/82-83-82-81/82 01/81-83-82-83/83 MM 4/4LA 13687 4,04 553 3,19 437
 Bes.: Rütter GbR, Rothertshausen **GVO-frei**

101 Charming 03.63116629, geb.: 17.03.2021, **gek.: 30.05.2023**
 Calvin BB A22 Casino A22 156583 ZW
 265895 ZW Madison BB A2B 60175037
 03/91-90-88-85/88 M 6/5LA 9772 4,28 418 3,45 337
 Curry Epinal A12 262840 ZW HL 4 10802 4,55 492 3,45 373
 57807442 Carola 54824395 VM 3/2LA 13009 4,30 559 3,79 493
 01/84-84-81-83/83 01/83-81-82-82/82 MM 5/5LA 10882 4,25 462 3,42 372
 Bes.: Rütter GbR, Rothertshausen **GVO-frei**

102 Elsa 03.63435845, P#, geb.: 18.03.2021, **gek.: 27.06.2023**
 Lupo PP PP* RDC Lucky-PP PP R298364 ZW
 265690 ZW OH Dacomy Pp AB 59210660
 02/85-87-85-85/85 M 4/4LA 7589 4,08 310 3,41 259
 Elda Famous CDC AA A12 263151 ZW HL 1 7909 4,39 347 3,44 272
 59074679 Enns 54313420 VM 3/2LA 10575 4,34 459 3,51 371
 01/82-84-82-78/81 MM 5/4LA 12838 3,77 484 3,19 410
 Bes.: Wischmeier, R., Föckinghausen **GVO-frei** Zü.: Petersmann,J.

103 Jara 03.62403959, geb.: 22.03.2021, **gek.: 21.06.2023**
 Best Benz RDF AA Benz pp* RDF AB* 508537 ZW
 619200 ZW Elisa AA A12 03699804
 01/83-83-86-85/85 M 4/4LA 10636 3,82 406 3,34 355
 Judith Balu BB* A22 681128 ZW HL 4 11744 3,91 459 3,32 390
 59273351 Jacky 56428773 VM 4/3LA 9816 4,48 440 3,37 331
 01/84-84-82-82/83 02/87-86-80-83/83 MM 3/3LA 10178 4,37 445 3,28 334
 Bes.: Klemann, C., Vehrte **GVO-frei**

104 RR Elma 03.63062898, Pp BE A12, geb.: 22.03.2021, **gek.: 26.06.2023**
 Simon P Pp* AB Semino RDF AB A22 811577 ZW
 685585 ZW KNS Missbo Pp AB 58665759
 01/85-86-83-85/85 2,9 M 2/2LA 10074 3,84 387 3,58 361
 RR Erina Pp AE Hotspot P Pp* AB* 684671 ZW HL 2 10178 3,80 387 3,68 375
 61195422 RR Enya AA A22 60023960 VM LA19/08 10918 4,44 485 3,75 409
 MM 1/verk.
 Bes.: Reinermann, U., Rüsfort **GVO-frei**

105 Lieschen 03.63206771, geb.: 24.03.2021, **gek.: 18.06.2023**
 Sinus BB* Silver 889280 ZW
 264290 ZW Meira BB 56772213
 01/80-83-85-82/83 M 2/2LA 10006 4,26 426 3,33 333
 Lissi Royce AE A12 265101 ZW HL 2 10531 4,43 467 3,35 353
 61587475 Liz 55749804 VM 7/6LA 11939 3,81 455 3,56 425
 01/83-83-81-83/82 MM 5/5LA 9590 4,29 411 3,37 323
 Bes.: Büscher, C., Südmerzen **GVO-frei**

106 Marlies 05.41332810, AE A12, geb.: 27.03.2021, **gek.: 27.05.2023**
 Best Benz RDF AA Benz pp* RDF AB* 508537 ZW
 619200 ZW Elisa AA A12 03699804
 01/83-83-86-85/85 M LA21/03 10860 3,30 358 3,44 374
 Moderna EE A11 Sultan AE A12 265110 ZW VM 4/3LA 9816 4,48 440 3,37 331
 40317782 Mode 38623214 MM 4/3LA 10609 3,78 401 3,53 375
 01/85-86-83-85/85 01/84-84-80-83/82
 Bes.: Teikemeier,J.,Petershagen **GVO-frei**

107 Inki 03.62543512, geb.: 27.03.2021, **gek.: 25.06.2023**
 Calvin BB A22 Casino A22 156583 ZW
 265895 ZW Madison BB A2B 60175037
 03/91-90-88-85/88 M LA21/03 8517 3,80 324 3,46 295
 Ina Aramis BE A12 768302 ZW
 60422769 Inky 57971697 VM 3/2LA 13009 4,30 559 3,79 493
 02/86-85-83-84/84 MM 3/3LA 8857 4,34 384 3,53 313
 Bes.: Dölken, S., Westerwiede

108 MEY Romina 03.63597348, geb.: 27.03.2021, **gek.: 03.07.2023**
 Johnboy Redrock RDF 508625 ZW
 509544 ZW 42704736
 M 3/2LA 12048 4,14 499 3,56 429
 MEY Rani Hansa P Pp* BB A22 684673 ZW HL 2 13265 4,13 548 3,51 465
 61807060 MEY Rosa Pp AB A12 58475626
 02/87-87-85-85/86 MM 2/2LA 10143 3,86 392 3,23 328
 Bes.: Meyer, H., Kettenkamp

109 Lissy 03.63773031, geb.: 27.03.2021, **gek.: 11.06.2023**
 Lindy SU AA A22 Lightstar SU AB A12 833225 ZW
 265900 ZW v MUH Chanel AB 58047761
 01/86-85-86-86/86 M 3/2LA 9903 4,10 406 3,55 352
 Liesbeth Alamo RDF BB* A22 264440 ZW HL 2 10877 3,94 429 3,54 385
 60340444 Liesel 56272359 VM 2/1LA 11823 3,43 405 3,56 421
 01/83-83-83-84/83 01/80-81-83-82/82 MM 7/7LA 9986 3,64 363 3,29 329
 Bes.: Lübbert, W., Schledehausen **GVO-frei**

110 Birke 03.63270213, P#, geb.: 28.03.2021, **gek.: 18.06.2023**
 Power PP PP* AB PowerballP Pp* RDF 507476 ZW
 264515 ZW WKM Ladina Pp AB 57133922
 01/83-85-81-85/84 M 2/1LA 9807 3,90 382 3,47 340
 Banane RDC Aragon A12 264676 ZW
 61020491 Buntschnut R59210859 VM LA15/12 12051 3,44 414 3,30 398
 01/86-85-84-84/84 01/82-85-79-83/82 MM 2/1LA 10003 4,01 401 3,26 326
 Bes.: Höveler, J., Voltlage

111 Nina R03.63300874, geb.: 31.03.2021, **gek.: 10.06.2023**
 Sir-Red AB A12 Simplicity Pp* RDC 508824 ZW
 R266070 ZW Aldiablo Pp BB A22 R39500096
 01/82-84-82-85/84 M 4/4LA 9829 3,85 378 3,54 348
 Nirwana Deko-Red P Pp* A12 R264060 ZW HL 2 9554 4,16 397 3,67 351
 R60026048 Nixe R57989875 VM TL20/03 2896 4,56 132 3,04 88
 03/84-89-78-83/83 01/83-82-83-81/82 MM 2/1LA 8250 4,70 388 3,44 284
 Bes.: Holtgrewe, M., Allendorf **GVO-frei**

112 WFL Kira 03.62953468, geb.: 01.04.2021, **gek.: 05.06.2023**
 Trend AB A22 Tribune 507267 ZW
 263909 ZW Sunday AA 66114074
 04/92-87-84-86/86 M 3/3LA 13752 3,52 484 3,12 429
 WFL Kaya Garant AB* 263330 ZW HL 2 15472 3,40 526 3,06 473
 59057695 WFL Brahms 57228815 VM 5/5LA 10967 4,29 470 3,77 413
 02/86-85-83-84/84 MM 4/4LA 11823 4,15 491 3,54 419
 Bes.: Linkmeyer GbR, Haltern **GVO-frei**

113 Palme 03.63437810, geb.: 01.04.2021, **gek.: 26.06.2023**
 Sinus BB* Silver 889280 ZW
 264290 ZW Meira BB 56772213
 01/80-83-85-82/83 M TL21/04 3232 4,52 146 3,37 109
 Pala Kaluscho BB A22 811556 ZW
 61035757 Palina 55548632 VM 7/6LA 11939 3,81 455 3,56 425
 02/86-86-85-83/85 MM 6/6LA 10965 4,50 493 3,35 367
 Bes.: Bekehrmes, T., Kettenkamp **GVO-frei**

114 Becholot 03.63271233, AB A22, geb.: 02.04.2021, **gek.: 07.06.2023**
 Roman AB A22 Royce AE A12 265101 ZW
 265890 ZW UEH Nanni BB A12 59762938
 01/85-83-84-84/84 M 4/4LA 12751 3,73 476 3,24 413
 Bevita AB A2B Alban AB* A22 263615 ZW HL 4 13515 3,94 533 3,30 446
 59890268 Beverly RDC 51263147 VM 4/4LA 11443 4,35 498 3,56 407
 03/87-87-84-85/85 06/86-86-88-86/87 MM 8/7LA 11970 4,13 494 3,21 384
 Bes.: Timmering-Brandl Milch KG, Vehs **GVO-frei**

115 Hanni 13.6245367, AA A22, geb.: 03.04.2021, **gek.: 04.07.2023**
 Bruford AA A22 Benz pp* RDF AB* 508537 ZW
 823235 ZW Alltime 38887803
 M 3/2LA 7444 4,00 298 3,36 250
 Hedi Turaco AB A22 823144 ZW HL 1 8420 3,81 321 3,49 294
 05518782 Heldin 04679760
 01/84-85-83-79/82 MM 2/2LA 5792 3,95 229 3,31 192
 Bes.: Hocke, H., Himbergen **GVO-frei** Zü.: MVB Rainer Löhrr

116 KHS Palina 03.63739184, geb.: 03.04.2021, **gek.: 26.06.2023**
 Ronald pp* RDC Salvatore pp* RDC 508161 ZW
 509087 ZW Royalty RDC 29016170
 (4)EX 94 M 3/3LA 13928 3,77 525 3,48 485
 KHS Patric County 507805 ZW HL 3 15781 3,73 588 3,45 544
 60735240 KHS Petula 57116777 VM 3/3LA 11058 4,84 535 3,64 403
 02/86-86-84-84/85 01/82-82-79-82/81 MM 5/4LA 10557 4,38 462 3,45 364
 Bes.: Esselmann, L., Druchhorn **GVO-frei** Zü.: Klöcker GbR

117 Lara 05.41657234, geb.: 04.04.2021, **gek.: 26.06.2023**
 Calvin BB A22 Casino A22 156583 ZW
 265895 ZW Madison BB A2B 60175037
 03/91-90-88-85/88 M 1/verk.
 Lizzy Jetson AB A22 264848 ZW
 40809071 Liane RDC 39849720 VM 3/2LA 13009 4,30 559 3,79 493
 01/84-84-83-84/84 MM TL19/04 2661 3,31 88 2,97 79
 Bes.: Schulte, GBR, Wechte **GVO-frei**

118 PG Oklahom 03.63187042, BB A22, geb.: 04.04.2021, **gek.: 18.05.2023**
 Calvin BB A22 Casino A22 156583 ZW
 265895 ZW Madison BB A2B 60175037
 03/91-90-88-85/88 M 3/2LA 10410 4,36 454 3,31 345
 PG Osuna AB Sultan AE A12 265110 ZW HL 2 10982 4,36 479 3,35 368
 61274108 PG Omandi 58696462 VM 3/2LA 13009 4,30 559 3,79 493
 01/85-86-85-85/85 01/79-81-83-84/83 MM 4/4LA 8212 4,75 390 3,79 311
 Bes.: Pues, M., Glandorf **GVO-frei**

119 Hannah 03.63346480, geb.: 04.04.2021, **gek.: 01.07.2023**
 Royce AE A12 Roxy B 507991 ZW
 265101 ZW Minnesota AE 58110830
 01/83-85-85-84/84 M 5/5LA 12169 3,79 461 3,34 406
 Hanne Boss AB* A12 262400 ZW HL 4 14452 3,93 568 3,38 488
 58170851 Hofstar 55815931
 03/86-89-84-83/85 06/89-91-86-90/89 MM 7/6LA 11625 3,78 440 3,19 371
 Bes.: Annen, R., Loxten

120 RR Rila R03.63801919, geb.: 04.04.2021, **gek.: 12.06.2023**
 Solito Red AB* A12 Salvatore pp* RDC 508161 ZW
 R833299 ZW Alyssa Red AB R07440655
 03/89-85-83-91/87 M 6/5LA 13789 3,66 505 3,62 499
 RR Roeslei RDC Kanu P Pp* R298164 ZW HL 4 15677 3,76 589 3,46 542
 56963245 RR Roesche 55080842 VM 5/4LA 10596 4,52 479 3,59 380
 03/87-88-86-87/87 02/87-86-88-88/88 MM 3/2LA 12771 3,98 508 3,59 458
 Bes.: Reinermaun, U., Rüsfort **GVO-frei**

121 CandyCrush R05.41484492, geb.: 06.04.2021, **gek.: 22.05.2023**
 Sam Red P Pp* AB Spark Red BB A11 R833267 ZW
 R833391 ZW Brigitta PP AB A22 60073282
 03/87-84-88-87/87 M 1/verk.
 CandyCrush Daniel AB A22 R265163 ZW
 R40738647 Celestia 38910463 VM 4/4LA 10309 3,96 408 3,50 361
 01/83-83-82-84/83 MM 4/4LA 7054 4,38 309 3,49 246
 Bes.: Dresselhaus, M., Schale **GVO-frei**

122 Hawaii 03.63634119, AA A22, geb.: 06.04.2021, **gek.: 26.06.2023**
 Lindy SU AA A22 Lightstar SU AB A12 833225 ZW
 265900 ZW v MUH Chanel AB 58047761
 01/86-85-86-86/86 M 2/2LA 9950 3,53 351 3,25 323
 Harley AB A22 Missouri 507464 ZW HL 2 10364 3,44 357 3,29 341
 61933910 Haribo 58178525 VM 2/1LA 11823 3,43 405 3,56 421
 01/85-77-82-82/81 01/83-83-82-83/83 MM 3/3LA 9818 4,07 400 3,49 343
 Bes.: Milchhof Severinghsn.Neuenk.-Vörden

123 Sina 03.63159261, geb.: 08.04.2021, **gek.: 08.04.2023**
 Chief AA A22 Octane A12 507439 ZW
 508239 ZW Cheyanne 11445880
 (1)VG 85 M 2/2LA 9212 3,63 334 3,40 313
 Sibille Unesco BB A1B 156579 ZW HL 2 10449 3,50 366 3,37 352
 61257501 k Sunset AB 57293415 VM 2/2LA 13111 4,25 557 3,37 442
 02/87-89-86-88/88 MM 4/4LA 11000 4,05 445 3,30 363
 Bes.: Wischmeier, R., Föckinghausen **GVO-frei** Zü.: Schulze-Placke,H.

124 Hermina 03.63254962, geb.: 08.04.2021, **gek.: 11.06.2023**
 Padre AB A22 Padawan RDF A22 508626 ZW
 265696 ZW Aria 12371522
 (3)VG 87 M 2/2LA 12920 4,13 533 3,57 461
 Hermine BE A12 Board AA* A12 681573 ZW HL 2 14028 4,29 602 3,71 520
 59151442 Hanna AB 38644405 VM 4/2LA 12690 4,22 535 3,33 422
 01/86-86-85-86/86 03/85-88-87-87/87 MM 5/5LA 10719 4,04 433 3,63 389
 Bes.: Thöle, Hch., Westendorf Zü.: Thoele,H.

125 Athena 03.63228636, BB A22, geb.: 09.04.2021, **gek.: 20.05.2023**
 Halifax P Pp* BB Hotspot P Pp* AB* 684671 ZW
 823238 ZW Mar Nola AB A12 60157647
 02/85-85-85-87/86 M 3/2LA 9741 3,65 356 3,42 333
 Asta BB A12 Alamo RDF BB* A22 264440 ZW HL 2 11116 3,53 392 3,35 372
 61369178 Alma AB A12 59282150 VM 2/1LA 10971 4,06 445 3,53 387
 01/84-82-84-85/84 01/81-83-83-83/83 MM 1/verk.
 Bes.: Loxtermann, M., Hestrup **GVO-frei**

126 Eibe R05.41157099, geb.: 11.04.2021, **gek.: 27.06.2023**
 Sir-Red AB A12 Simplicity Pp* RDC 508824 ZW
 R266070 ZW Aldiablo Pp BB A22 R39500096
 01/82-84-82-85/84 M 1/verk.
 Elfe Deko-Red P Pp* A12 R264060 ZW
 R40585015 Eliane P RDC 38644456 VM TL20/03 2896 4,56 132 3,04 88
 01/84-84-83-82/83 02/84-85-80-83/83 MM 3/2LA 7393 4,40 325 3,46 256
 Bes.: Abbenhorn, R., Ostbevern **GVO-frei**

127 Daria 03.63271251, AA A22, geb.: 11.04.2021, **gek.: 20.06.2023**
 Belami AA A22 Benz pp* RDF AB* 508537 ZW
 265810 ZW Shero 38498779
 (1)VG 86 M 4/4LA 12047 4,23 510 3,70 446
 Dina AB A12 Boss AB* A12 262400 ZW HL 2 14631 4,43 648 3,61 528
 57791950 Di 56777341 VM 2/1LA 12492 4,43 553 3,64 455
 03/85-89-83-85/85 MM 1/verk.
 Bes.: Timmering-Brandl Milch KG, Vehs **GVO-frei**

128 Emma 03.63399934, geb.: 11.04.2021, **gek.: 28.06.2023**
 BG Stefan AA A22 Barbados AB A12 681830 ZW
 509327 ZW Royal AE A22 60001143
 M 3/3LA 10502 4,45 467 3,66 384
 Erle Consul AA 263910 ZW HL 3 11832 4,45 527 3,57 422
 60152764 Ert 56686546 VM 3/2LA 13883 3,57 495 3,57 496
 01/84-84-84-84/84 01/85-85-84-83/84 MM 3/2LA 10084 4,31 435 3,60 363
 Bes.: Belting Agrar GbR, Rothertshn.

129 Janna 05.41305008, AE A12, geb.: 12.04.2021, **gek.: 19.06.2023**
 Best Benz RDF AA Benz pp* RDF AB* 508537 ZW
 619200 ZW Elisa AA A12 03699804
 M 4/4LA 13562 3,96 537 3,56 483
 Janne AE A12 Kerrigan RDF 508018 ZW HL 3 15784 3,83 604 3,47 548
 39811326 Janine BE 38791894 VM 4/3LA 9816 4,48 440 3,37 331
 04/92-90-83-84/86 03/90-91-87-89/89 MM 4/3LA 13046 4,06 530 3,44 449
 Bes.: Bunge Agrar, Niedermehnen **GVO-frei**

130 H Ground 05.41653037, geb.: 12.04.2021, **gek.: 20.05.2023**

Trishan 266131	Trend AB A22 WFL Dina 05/88-88-88-84/86	263909 54023312	ZW							
HHR H graz 58881826	Boss AB* A12 HHR Granat AB	262400 56461650	ZW	M	4/3LA HL 3	7933 9349	4,45 4,62	353 432	3,69 3,66	293 342
01/83-85-83-81/83	01/83-82-81-83/82			VM	6/5LA	12706	4,15	527	3,15	400
Bes.: Beyer, R., Seeste				MM	2/2LA	12835	3,84	493	3,26	419

131 Irma 03.62543513, geb.: 12.04.2021, **gek.: 20.06.2023**

Belami AA A22 265810	Benz pp* RDF AB* Shero (1)VG 86	508537 38498779	ZW							
Ira 55530381	Alchemy RDC CDC Inka RDC	506647 53495921	ZW	M	6/5LA HL 4	10629 12115	4,30 4,76	457 577	3,39 3,38	360 410
02/84-86-84-85/85	01/82-84-83-82/83			VM	2/1LA	12492	4,43	553	3,64	455
Bes.: Dölken, S., Westerwiede				MM	4/4LA	10742	3,61	388	3,46	372

132 WFL Maja 03.62953469, geb.: 12.04.2021, **gek.: 18.05.2023**

BG Stefan AA A22 509327	Barbados AB A12 Royal AE A22	681830 60001143	ZW							
WFL Maroni 60775201	Milord AB A22 WFL Manila	264353 56292208	ZW	M	4/3LA HL 2	12002 13814	4,09 4,08	491 564	3,30 3,15	396 435
03/86-86-85-86/86	03/87-85-84-83/84			VM	3/2LA	13883	3,57	495	3,57	496
Bes.: Linkmeyer GbR, Haltern				MM	4/3LA	10419	3,75	391	3,23	337

GVO-frei**133** Amalia 03.63399935, geb.: 12.04.2021, **gek.: 18.06.2023**

BG Stefan AA A22 509327	Barbados AB A12 Royal AE A22	681830 60001143	ZW							
Anita 60155416	Chassy RDF AE* Anette	508105 55316107	ZW	M	2/1LA	9456	3,90	369	3,55	336
01/82-83-82-82/82	01/83-85-82-84/84			VM	3/2LA	13883	3,57	495	3,57	496
Bes.: Belting Agrar GbR, Rothertshn.				MM	4/3LA	10079	3,73	376	3,20	323

134 Luna 16.4459129, geb.: 13.04.2021, **gek.: 23.06.2023**

Bes.: Neßlage, F., Nortrup

GVO-frei**135** Unna 03.62902321, AB A12, geb.: 13.04.2021, **gek.: 02.07.2023**

Yukon RDF BB A22 833401	Yoda RDF BB A12 WKM Ladyli AB A22 02/85-85-87-84/85	508637 59235070	ZW							
Ulla 57372223	Benzema Laura	334345 54941416	ZW	M	4/3LA HL 2	11267 11434	4,02 4,14	453 473	3,43 3,56	386 407
01/80-80-78-82/80				VM	3/2LA	12558	4,15	521	3,53	443
Bes.: Niemyer-Meier GbR, Harlinghausen				MM	3/2LA	8219	3,09	254	3,21	264

GVO-frei

Zü.: Hasselhorn GbR,D.

136 HAM Molly 03.63096521, BB A22, geb.: 13.04.2021, **gek.: 03.07.2023**

Archibald AB A22 833184	Araxis Fancy	851681 73685273	ZW							
Mirka 61123163	Toystory RDF	505725 57906247	ZW	M	2/1LA	6981	3,84	268	3,29	230
01/83-78-83-82/82				MM	5/4LA	8364	3,84	321	3,29	275
Bes.: Neßlage, F., Nortrup				GVO-frei	Zü.: Heidehof Ahrens KG					

137 PG Oroma 03.63187044, AB A22, geb.: 13.04.2021, **gek.: 12.07.2023**
 Roman AB A22 Royce AE A12 265101 ZW
 265890 ZW UEH Nanni BB A12 59762938
 PG Ofami 01/85-83-84-84/84 M 4/3LA 10630 4,13 439 3,48 370
 57779040 Famous CDC AA A12 263151 ZW HL 3 12240 4,01 491 3,46 424
 01/82-82-82-81/82 PG Ondi 55359028 VM 4/4LA 11443 4,35 498 3,56 407
 01/82-82-82-81/82 01/82-85-81-82/82 MM 4/4LA 11675 3,61 422 3,30 385
 Bes.: Pues, M., Glandorf **GVO-frei**

138 Josi 03.63606436, geb.: 13.04.2021, **gek.: 24.05.2023**
 Ferrari AB Freddie 506289 ZW
 678525 ZW Cami 64074947
 (1)VG 86 M 2/1LA 7841 3,62 284 3,15 247
 Julchen VM LA00/00 14815 5,15 763 3,89 576
 60474756
 Bes.: Melcher, J., Limbergen

139 KNS Star R03.63334380, geb.: 14.04.2021, **gek.: 17.07.2023**
 Absolute-R CVC Talent2 RDC CDC 503786 ZW
 R889095 ZW Apple Red CVC R35511521 E
 (6)EX 96 M 6/5LA 9977 3,70 369 3,34 333
 KNS Sina B AB Balisto A22 889248 ZW HL 5 10226 3,79 388 3,35 343
 56230058 GIN Sina RDC 69844798 VM 6/6LA 12782 4,65 594 3,58 458
 02/85-85-84-83/84 03/84-86-85-85/85 MM 4/3LA 10453 3,83 400 3,24 339
 Bes.: Niermann, N., Schiplage **GVO-frei**

140 Hela 03.63346484, geb.: 16.04.2021, **gek.: 20.06.2023**
 Royce AE A12 Roxy B 507991 ZW
 265101 ZW Minnesota AE 58110830
 01/83-85-85-84/84 M 3/2LA 12584 3,36 423 3,23 407
 Helanka Epic A12 889147 ZW HL 2 13579 3,44 467 3,24 440
 60715655 Helmy 52000306
 01/83-85-84-83/84 08/88-87-87-89/88 MM 9/8LA 12683 3,22 409 3,22 409
 Bes.: Annen, R., Loxten

141 Esina 03.63466878, geb.: 16.04.2021, **gek.: 22.06.2023**
 Lindy SU AA A22 Lightstar SU AB A12 833225 ZW
 265900 ZW v MUH Chanel AB 58047761
 01/86-85-86-86/86 M 7/6LA 9104 4,14 377 3,43 312
 Esther Matrix A12 262775 ZW HL 3 10193 4,31 439 3,44 351
 57761843 Emire 55529911 VM 2/1LA 11823 3,43 405 3,56 421
 01/84-84-81-82/82 01/82-84-84-84/84 3,0 MM 5/4LA 10273 4,13 424 3,48 357
 Bes.: Detert, H., Altenmelle **GVO-frei**

142 Birne 05.41632810, geb.: 17.04.2021, **gek.: 23.06.2023**
 Calvin BB A22 Casino A22 156583 ZW
 265895 ZW Madison BB A2B 60175037
 03/91-90-88-85/88 M 3/3LA 10807 4,38 473 3,77 407
 Banane Select AB* A12 262200 ZW HL 2 11858 4,42 524 3,69 438
 40019017 Blaubeere 38913785 VM 3/2LA 13009 4,30 559 3,79 493
 01/82-85-84-85/84 01/80-85-84-82/83 MM 1/verk.
 Bes.: Langhorst GbR, Wehe

143 Spain 05.41653042, geb.: 17.04.2021, **gek.: 15.05.2023**
 Lindy SU AA A22 Lightstar SU AB A12 833225 ZW
 265900 ZW v MUH Chanel AB 58047761
 01/86-85-86-86/86 M 3/2LA 11482 3,43 394 3,20 367
 Smaragd Cicero AB A22 264520 ZW HL 1 11226 3,62 406 3,25 365
 40228526 Shutterfly 38835189 VM 2/1LA 11823 3,43 405 3,56 421
 01/84-84-83-84/84 MM 3/2LA 11864 3,65 433 3,36 399
 Bes.: Beyer, R., Seeste

144 Hamine 03.62792129, geb.: 17.04.2021, **gek.: 10.07.2023**

Alamo RDF BB*	AltaSpring pp* RDF	500167	ZW						
264440	White Fan BE	60065581							
	(3)GP 81			M	7/7LA	9302	4,82	448	3,24 301
Henriette	Wizzard AA A11	255575	ZW		HL 3	11716	4,55	533	3,35 392
56365692	Merle	53561262		VM	3/3LA	9874	4,06	401	3,33 329
03/86-86-80-86/84	01/82-82-82-83/82			MM	3/3LA	8721	3,70	323	3,15 275
Bes.: Oing-Ellerlage, A., Renslage				Zü.: Boger,P.					

145 WFL Lissy 03.62953470, geb.: 17.04.2021, **gek.: 26.06.2023**

Trend AB A22	Tribune	507267	ZW						
263909	Sunday AA	66114074							
	04/92-87-84-86/86			M	6/4LA	10890	4,29	467	3,61 393
v WFL Liason	Matrix A12	262775	ZW		HL 2	12553	4,33	544	3,66 459
57228837	WFL Liane	54023287		VM	5/5LA	10967	4,29	470	3,77 413
03/87-85-85-86/86	06/88-88-89-87/88			MM	8/7LA	11575	4,16	482	3,39 392
Bes.: Linkmeyer GbR, Haltern				GVO-frei					

146 Oase 05.41484496, P# RDC, geb.: 18.04.2021, **gek.: 25.05.2023**

Broker PP PP* AB	Born P RDC Pp* RDC	682287	ZW						
R917620	Roxy Pp AA	58445337							
				M	5/3LA	8418	3,79	319	3,55 299
Oase	Enno	263116	ZW		HL 3	10600	3,70	392	3,45 366
38910531	Olivia	36700803							
				MM	6/4LA	7427	4,42	328	3,55 264
Bes.: Dresselhaus, M., Schale				GVO-frei					

147 Wiola 03.63399933, geb.: 18.04.2021, **gek.: 10.06.2023**

Lindy SU AA A22	Lightstar SU AB A12	833225	ZW						
265900	v MUH Chanel AB	58047761							
	01/86-85-86-86/86			M	1/verk.				
Walla	First BB* A12	264920	ZW						
61307829	Waltraut	60152706		VM	2/1LA	11823	3,43	405	3,56 421
				MM	3/3LA	9634	4,55	438	3,57 344
Bes.: Belting Agrar GbR, Rothertshn.									

148 //Frappee 05.41415684, geb.: 19.04.2021, **gek.: 13.07.2023**

Sinus BB*	Silver	889280	ZW						
264290	Meira BB	56772213							
	01/80-83-85-82/83			M	4/3LA	12082	3,54	428	3,27 395
Fantasie	Album RDF	507217	ZW		HL 2	12608	3,47	438	3,28 413
39516224	Fabiene	37794581		VM	7/6LA	11939	3,81	455	3,56 425
03/90-88-85-81/85	03/85-86-83-86/85			MM	4/4LA	12843	3,98	511	3,18 408
Bes.: Schumacher GbR, Drohne				GVO-frei					

149 Fabel 03.63271271, AE A12, geb.: 19.04.2021, **gek.: 04.06.2023**

Berlin AB A22	Benz pp* RDF AB*	508537	ZW						
265800	Shero	38498779							
	(1)VG 86			M	1/verk.				
Fabella AE A11	Malinus BE A12	811575	ZW						
61752962	Fabrizia	55256408		VM	2/1LA	12492	4,43	553	3,64 455
01/81-83-82-82/82	02/84-81-85-83/83			MM	5/4LA	13244	3,55	470	2,97 393
Bes.: Timmering-Brandl Milch KG, Vehs				GVO-frei					

150 RR Enja R03.63801920, Pp BB A22, geb.: 20.04.2021, **gek.: 05.07.2023**

Justintime PP* RDC	Simplicity Pp* RDC	508824	ZW						
509597	Joiane Pp* RDF	38997869							
	(1)GP 82			M	2/2LA	12032	4,03	485	3,63 437
EIT Estell Pp BB	Filou RDC BB A12	619168	ZW		HL 2	13295	4,08	542	3,66 487
R40138592	Ellen Pp BB A12	R39301464							
01/84-87-84-82/84	03/87-88-88-90/89			MM	4/3LA	13835	4,00	554	3,81 527
Bes.: Reinermann, U., Rüsfort				GVO-frei					

151 Farina 05.41657239, RDC, geb.: 21.04.2021, **gek.: 06.06.2023**
 Sir-Red AB A12 Simplicity Pp* RDC 508824 ZW
 R266070 ZW Aldiablo Pp BB A22 R39500096
 01/82-84-82-85/84 M 1/verk.
 Finja P# Holo PP PP* AA A12 264915 ZW
 40809070 Florenz 39180083 VM TL20/03 2896 4,56 132 3,04 88
 02/87-87-85-82/84 MM 3/2LA 12003 4,01 481 3,57 428
 Bes.: Schulte, GBR, Wechte **GVO-frei**

152 LEY Etsy 05.41621461, AA A12, geb.: 22.04.2021, **gek.: 09.06.2023**
 Best Benz RDF AA Benz pp* RDF AB* 508537 ZW
 619200 ZW Elisa AA A12 03699804
 01/83-83-86-85/85 M 2/1LA 9975 3,37 336 3,11 310
 LEY Elke AE A11 Sultan AE A12 265110 ZW
 40860120 LEY Eris CDC AA A12 38121377 VM 4/3LA 9816 4,48 440 3,37 331
 01/85-85-83-82/83 04/87-86-85-85/85 MM 5/4LA 14343 3,63 520 3,26 467
 Bes.: Leyschulte-Steer GbR, Seeste **GVO-frei**

153 RR Rama 03.63801914, geb.: 22.04.2021, **gek.: 04.07.2023**
 VH Crown AB* A22 DG Charley RDF AB 508151 ZW
 509171 ZW 40504442
 (0)VG 87 M 3/3LA 15094 3,71 560 3,15 475
 RR Regina Sixpack RDF 508183 ZW HL 3 16445 3,63 597 3,11 512
 60024161 RR Regina 55937021 VM 2/2LA 15088 4,02 606 3,49 527
 03/90-89-89-87/88 03/88-88-87-86/87 MM 5/5LA 14537 3,48 506 3,05 444
 Bes.: Reinermann, U., Rüsfort **GVO-frei**

154 Werena 03.63853132, geb.: 22.04.2021, **gek.: 06.06.2023**
 BG Stefan AA A22 Barbados AB A12 681830 ZW
 509327 ZW Royal AE A22 60001143
 Wicky Benson A22 262141 ZW M 7/7LA 7721 5,35 413 3,90 301
 56459499 Waldm del 52943017 VM 3/2LA 8733 5,59 488 3,89 340
 01/78-78-78-82/80 MM 6/6LA 13883 3,57 495 3,57 496
 9392 4,73 444 3,60 338
 Bes.: Kl. Helmkamp, Ch., Gr. Drehle

155 POS Hermin 03.62367392, geb.: 23.04.2021, **gek.: 10.06.2023**
 Best Benz RDF AA Benz pp* RDF AB* 508537 ZW
 619200 ZW Elisa AA A12 03699804
 POS Hanni First BB* A12 264920 ZW M LA21/04 7540 4,07 307 3,45 260
 61106441 POS Heima 58824196 VM 4/3LA 9816 4,48 440 3,37 331
 01/82-85-79-79/81 MM LA19/03 8121 3,87 314 3,51 285
 Bes.: Schulze Holstein GbR, Vennermoor **GVO-frei** Zü.: Post,H.

156 Diretta 03.63271272, RDC AB A22, geb.: 23.04.2021, **gek.: 13.06.2023**
 Kenny AB A22 Keith AA A12 833242 ZW
 266100 ZW Rubine BE A12 59235082
 02/85-86-85-84/85 M 1/verk.
 Dimitri AB A22 Balou RDF BB* A22 264757 ZW
 61753112 Diskus 57791500 VM 3/3LA 13123 4,37 574 3,74 491
 01/85-86-84-83/84 04/87-87-85-86/86 MM 5/4LA 12073 3,59 434 3,37 407
 Bes.: Timmering-Brandl Milch KG, Vehs **GVO-frei**

157 Tina 03.63271273, Pp AA A22, geb.: 23.04.2021, **gek.: 22.06.2023**
 Lupo PP PP* RDC Lucky-PP PP R298364 ZW
 265690 ZW OH Dacomy Pp AB 59210660
 02/85-87-85-85/85 M 6/5LA 14843 3,98 591 3,12 463
 Taetzel Modena CDC AA* A11 262898 ZW HL 4 17179 4,14 711 3,12 536
 57791609 Taenzerin 55256403 VM 3/2LA 10575 4,34 459 3,51 371
 01/82-83-81-83/82 04/85-87-85-84/85 MM 6/5LA 12612 3,55 448 3,27 413
 Bes.: Timmering-Brandl Milch KG, Vehs **GVO-frei**

158 Donau 03.63271274, BB A22, geb.: 23.04.2021, **gek.: 16.06.2023**
 Kenny AB A22 Keith AA A12 833242 ZW
 266100 ZW Rubine BE A12 59235082
 M 3/3LA 11619 3,91 454 3,45 401
 02/85-86-85-84/85
 Donovia AB A22 Alamo RDF BB* A22 264440 ZW HL 3 12794 4,08 522 3,44 440
 60830925 Donavan 55814650 VM 3/3LA 13123 4,37 574 3,74 491
 03/83-81-85-85/84 MM 7/6LA 11025 3,93 433 3,31 365
 Bes.: Timmering-Brandl Milch KG, Vehs **GVO-frei**

159 Helma 03.63270215, geb.: 26.04.2021, **gek.: 07.06.2023**
 Calvin BB A22 Casino A22 156583 ZW
 265895 ZW Madison BB A2B 60175037
 M 1/verk.
 Holunder Jetson AB A22 264848 ZW
 61020497 Honig 60024463 VM 3/2LA 13009 4,30 559 3,79 493
 01/80-85-82-83/83 01/81-84-82-81/82 MM 5/4LA 11975 3,92 469 3,23 387
 Bes.: Höveler, J., Voltlage

160 Alina 03.62790911, geb.: 29.04.2021, **gek.: 06.07.2023**
 Roman AB A22 Royce AE A12 265101 ZW
 265890 ZW UEH Nanni BB A12 59762938
 M 3/2LA 11004 3,75 413 3,29 362
 01/85-83-84-84/84
 Alexa Alamo RDF BB* A22 264440 ZW HL 2 13462 3,65 492 3,19 430
 61697757 Alena 59092162 VM 4/4LA 11443 4,35 498 3,56 407
 01/84-84-82-83/83 MM 1/verk.
 Bes.: Niemeyer,A.,Schwagstorf

161 GoB Sunny 05.41815562, geb.: 30.04.2021, **gek.: 29.05.2023**
 Alligator A12 Kingboy pp* RDF 507371 ZW
 508011 ZW Agree 11696367
 M LA21/04 10955 3,93 430 3,59 393
 (2)VG 88
 GoB Sunshi Benz pp* RDF AB* 508537 ZW
 40759728 GoB Sissi 37814959 VM 2/2LA 12972 4,56 592 3,25 422
 01/82-83-83-82/83 01/84-85-84-84/84 MM 5/4LA 9490 4,27 405 3,67 348
 Bes.: Rütters, T.-W., Belm **GVO-frei** Zü.: Goldstein GbR

162 Shirin 05.41653050, geb.: 01.05.2021, **gek.: 08.06.2023**
 Roman AB A22 Royce AE A12 265101 ZW
 265890 ZW UEH Nanni BB A12 59762938
 M 3/2LA 10692 4,13 442 3,28 351
 01/85-83-84-84/84
 Sicera Cicero AB A22 264520 ZW HL 2 11719 3,96 464 3,23 379
 40228527 Sinatra 38835199 VM 4/4LA 11443 4,35 498 3,56 407
 01/83-81-81-81/81 03/84-84-80-87/84 MM 5/3LA 9675 3,74 362 3,25 314
 Bes.: Beyer, R., Seeste

163 Lissy 03.63399938, geb.: 01.05.2021, **gek.: 18.06.2023**
 Rosco AB A22 Royce AE A12 265101 ZW
 265985 ZW Anna BB A22 59595968
 M 3/2LA 10047 3,98 400 3,51 353
 04/86-86-89-90/89
 Leine Alamo RDF BB* A22 264440 ZW HL 1 11013 3,93 433 3,38 372
 60152770 Laila 59074649 VM 4/4LA 11004 4,23 465 3,57 393
 01/84-82-84-85/84 MM 4/4LA 10661 4,37 466 3,66 390
 Bes.: Belting Agrar GbR, Rothertshn.

164 Outlet 05.41484497, geb.: 02.05.2021, **gek.: 20.05.2023**
 Lindy SU AA A22 Lightstar SU AB A12 833225 ZW
 265900 ZW v MUH Chanel AB 58047761
 M 2/2LA 9882 3,70 366 3,53 349
 OMalley HL 2 9746 3,97 387 3,67 358
 40738636 VM 2/1LA 11823 3,43 405 3,56 421
 Bes.: Dresselhaus, M., Schale **GVO-frei**

165 Monja 03.63705369, geb.: 02.05.2021, bel.: 12.10.2022 v. Mirco RDF AB A12 266363 ZW
 Boss AB* A12 Bookem RDF 889128 ZW
 262400 ZW KNS Rendez CDC 53764102
 01/85-84-86-84/85 M 6/5LA 10202 4,62 471 3,38 345
 v Maya Sunday AB A12 261530 ZW HL 5 12153 4,64 564 3,46 420
 55697710 Melina 54281985 VM 2/2LA 11446 4,84 554 3,60 412
 02/86-85-87-87/87 MM 1/verk.
 Bes.: Rückin, W., Schwagstorf **GVO-frei**

166 Shila 05.41305014, ET, AE A12, geb.: 03.05.2021, gek.: 14.06.2023
 Huracan BE A12 Hagar pp* RDF AB* 508763 ZW
 833405 ZW DED Sansib BE A11 63411631
 02/85-84-85-86/85 M LA 305 8174 4,22 345 3,79 310
 Sheila AA A22 Gywer RDC RDC AA 833283 ZW
 40362536 WW Shari AA A22 60320136 VM 5/4LA 11681 3,74 437 3,48 407
 02/84-84-84-82/83 03/86-87-85-85/86 MM 4/3LA 11939 4,41 527 3,63 433
 Bes.: Bunge Agrar, Niedermehnen **GVO-frei**

167 Weser 03.63467236, geb.: 03.05.2021, gek.: 24.06.2023
 Lindy SU AA A22 Lightstar SU AB A12 833225 ZW
 265900 ZW v MUH Chanel AB 58047761
 01/86-85-86-86/86 M 4/3LA 8904 4,17 371 3,48 310
 Wasa Roxy B 507991 ZW HL 2 9241 4,36 403 3,56 329
 60938827 Wanda 58943195 VM 2/1LA 11823 3,43 405 3,56 421
 03/86-87-86-85/86 01/84-83-84-84/84 MM 2/1LA 9836 3,89 383 3,41 335
 Bes.: Jesse, R., Jeggen **GVO-frei**

168 Wendy 03.63590885, geb.: 04.05.2021, gek.: 10.06.2023
 Eugenio RDF A22 Supershot RDF 500176 ZW
 508158 ZW Enchanted 07931143
 (2)VG 85 M 4/4LA 12017 3,73 448 3,43 412
 Willa Missouri 507464 ZW HL 4 13439 3,87 520 3,54 476
 59758624 Wita 57661563 VM 4/3LA 10346 4,17 431 3,06 317
 02/85-84-82-85/84 02/85-84-83-80/82 MM 3/3LA 10690 3,85 412 3,51 375
 Bes.: Huster, J., Gr. Mimmelage

169 Melina 03.63213735, geb.: 09.05.2021, gek.: 12.07.2023
 Calvin BB A22 Casino A22 156583 ZW
 265895 ZW Madison BB A2B 60175037
 03/91-90-88-85/88 M 2/2LA 14058 3,56 500 3,12 439
 Melle First BB* A12 264920 ZW HL 2 14993 3,80 570 3,19 479
 61605928 Menke 58622897 VM 3/2LA 13009 4,30 559 3,79 493
 01/83-84-84-84/84 02/85-85-85-86/85 MM 4/4LA 12331 4,02 496 3,30 407
 Bes.: Westendorf, GBR, Quakenbrück

170 Nadja 03.63590431, geb.: 09.05.2021, gek.: 25.06.2023
 Belami AA A22 Benz pp* RDF AB* 508537 ZW
 265810 ZW Shero 38498779
 (1)VG 86 M 1/verk.
 Nadja Kelvin AA A22 265111 ZW
 61924882 Nala 59093918 VM 2/1LA 12492 4,43 553 3,64 455
 01/82-83-83-84/83 MM 2/1LA 10483 3,53 370 3,14 329
 Bes.: Geers, St., Hollenstede

171 TNP Janna 03.63206510, geb.: 10.05.2021, gek.: 23.06.2023
 Lindy SU AA A22 Lightstar SU AB A12 833225 ZW
 265900 ZW v MUH Chanel AB 58047761
 01/86-85-86-86/86 M LA21/05 9265 4,27 396 3,29 305
 TNP Jacky AA Royce AE A12 265101 ZW
 61239948 TNP Clevel AA A22 59505359 VM 2/1LA 11823 3,43 405 3,56 421
 01/83-83-81-81/82 01/83-85-78-83/82 MM 1/verk.
 Bes.: Nölker, T., Pye **GVO-frei**

172	Camira 03.63590886, geb.: 10.05.2021, gek.: 29.06.2023																					
	BG Stefan AA A22	Barbados AB A12	681830	ZW																		
	509327	ZW	Royal AE A22		60001143																	
						M	3/2LA	11376	4,69	534	3,46	394										
	Cora	Trend AB A22	263909	ZW			HL 2	11308	4,92	556	3,49	395										
	60556739	Christine	55816123			VM	3/2LA	13883	3,57	495	3,57	496										
		04/87-86-83-86/85				MM	5/5LA	13091	3,90	510	3,16	414										
	Bes.: Huster, J., Gr. Mimmelage																					
173	Malaga 13.6571760, AB A22, geb.: 11.05.2021, bel.: 20.10.2022 v. Mirco RDF AB A12 266363																					
	Pidero BB A12	Padawan RDF A22	508626	ZW																		
	823234	ZW	WW Ella BB A12		59023570																	
			02/88-86-87-87/87			M	4/3LA	8244	3,91	322	3,44	284										
	Maren	Sund BB* A22	823069	ZW			HL 3	9873	3,91	386	3,43	339										
	05099584	Malene	03403162			VM	3/3LA	13191	3,81	503	3,78	499										
	01/85-83-85-84/84	02/87-81-82-86/84				MM	5/4LA	9450	3,29	311	2,94	278										
	Bes.: Hocke, H., Himbergen																					
						GVO-frei	Zü.: MVB Rainer Löhre															
174	Bella 03.63385633, geb.: 12.05.2021, gek.: 08.05.2023																					
	Murphy	Charl RDF	508870	ZW																		
	509495	ZW	Delta pp* RDF		26311715																	
						M	2/2LA	12988	3,20	415	3,10	402										
	Beatrix	Alamo RDF BB* A22	264440	ZW			HL 2	14419	3,24	467	3,09	446										
	61110236	Becky	59989137																			
	01/84-82-83-82/83	01/83-86-82-77/81				MM	2/2LA	10542	2,96	312	3,24	342										
	Bes.: Mester, C., Röpke																					
175	Leika 03.63803727, geb.: 12.05.2021, gek.: 09.06.2023																					
	Lindy SU AA A22	Lightstar SU AB A12	833225	ZW																		
	265900	ZW	v MUH Chanel AB		58047761																	
			01/86-85-86-86/86			M	3/2LA	10466	3,77	395	3,31	346										
	Lina	Felix BB* A22	265150	ZW			HL 2	10152	4,08	414	3,47	352										
	61855445	Alpenveile	56106490			VM	2/1LA	11823	3,43	405	3,56	421										
	01/85-82-82-85/84	01/83-84-82-83/83				MM	5/5LA	11446	3,55	406	2,87	329										
	Bes.: Esselmann, L., Druchhorn																					
						GVO-frei																
176	Alice 03.63271294, AA A22, geb.: 13.05.2021, gek.: 17.06.2023																					
	BG Stefan AA A22	Barbados AB A12	681830	ZW																		
	509327	ZW	Royal AE A22		60001143																	
						M	1/verk.															
	Alba AA A22	Lector AB A12	261484	ZW																		
	61752925	Alicante AB A12	58841058			VM	3/2LA	13883	3,57	495	3,57	496										
	01/84-85-85-83/84	01/84-84-84-83/84				MM	5/4LA	11634	4,68	545	3,74	435										
	Bes.: Timmering-Brandl Milch KG, Vehs																					
						GVO-frei																
177	Gala 03.63622575, geb.: 14.05.2021, gek.: 28.06.2023																					
	Roman AB A22	Royce AE A12	265101	ZW																		
	265890	ZW	UEH Nanni BB A12		59762938																	
			01/85-83-84-84/84			M	TL21/05	4818	3,22	155	3,24	156										
	Gundi	Select AB* A12	262200	ZW																		
	61785310	Gabriele	57161848			VM	4/4LA	11443	4,35	498	3,56	407										
		03/87-87-87-86/87				MM	6/5LA	9289	3,86	359	3,33	309										
	Bes.: Meyer z. Reckendorf, Strang																					
						GVO-frei																
178	OH Konny 03.63501933, BB A12, geb.: 15.05.2021, gek.: 02.07.2023																					
	Kenny AB A22	Keith AA A12	833242	ZW																		
	266100	ZW	Rubine BE A12		59235082																	
			02/85-86-85-84/85			M	6/6LA	13591	3,88	527	3,40	462										
	OH Korinna AB	Brekem RDC	507159	ZW			HL 4	15001	4,08	612	3,43	514										
	57455221	OH Konfett	52484324			VM	3/3LA	13123	4,37	574	3,74	491										
	05/88-89-85-84/86	04/86-88-84-87/86				MM	6/6LA	12123	3,95	479	3,24	393										
	Bes.: Ossege GbR, Hardensetten																					
						GVO-frei																

179 Panavia 03.63634127, AA A12, geb.: 16.05.2021, **gek.: 26.06.2023**
 Kenny AB A22 Keith AA A12 833242 ZW
 266100 ZW Rubine BE A12 59235082
 02/85-86-85-84/85 M 2/2LA 10993 3,90 429 3,17 349
 Patty AE A11 Rollis AB* A12 265151 ZW HL 2 12078 4,02 486 3,30 399
 61933921 Patrone 60183720 VM 3/3LA 13123 4,37 574 3,74 491
 02/88-85-85-85/85 MM 1/verk.
 Bes.: Milchhof Severinghsn.Neuenk.-Vörden

180 Malaga 05.41332824, AB A12, geb.: 17.05.2021, **gek.: 09.06.2023**
 Lindy SU AA A22 Lightstar SU AB A12 833225 ZW
 265900 ZW v MUH Chanel AB 58047761
 01/86-85-86-86/86 M 5/4LA 11941 3,85 460 3,32 397
 Marena Design AA* A22 263080 ZW HL 4 14213 3,83 544 3,17 451
 38623201 Mara 37967724 VM 2/1LA 11823 3,43 405 3,56 421
 03/85-84-83-86/85 01/84-86-81-83/83 MM 7/6LA 9584 4,84 464 3,84 368
 Bes.: Teikemeier, J., Petershagen **GVO-frei**

181 Donna 05.41515699, geb.: 21.05.2021, **gek.: 09.06.2023**
 Denver Octane A12 507439 ZW
 508535 ZW Desirable 9913324
 (3)EX 90 M 3/3LA 8771 4,23 371 3,57 313
 Dora Milton BB* 264121 ZW HL 3 9942 4,41 438 3,56 354
 39818977 k Daisy 37735441 VM 3/3LA 12369 4,80 594 3,17 392
 01/81-80-83-80/81 02/83-83-84-85/84 MM 5/4LA 11169 4,28 478 3,46 387
 Bes.: Knapp, U., Wechte **GVO-frei**

182 Elektra 03.63252359, geb.: 21.05.2021, **gek.: 04.07.2023**
 Sinus BB* Silver 889280 ZW
 264290 ZW Meira BB 56772213
 01/80-83-85-82/83 M 3/2LA 8387 3,59 301 3,41 286
 Elke Buck BB* A12 264055 ZW HL 1 10135 3,57 362 3,38 343
 59407419 Elbe 56775044 VM 7/6LA 11939 3,81 455 3,56 425
 01/84-85-83-84/84 07/88-90-91-88/89 MM 8/7LA 10593 3,98 422 3,51 372
 Bes.: Stahl GbR, Campemoor **GVO-frei**

183 Manila 03.63252360, geb.: 21.05.2021, **gek.: 08.07.2023**
 Calvin BB A22 Casino A22 156583 ZW
 265895 ZW Madison BB A2B 60175037
 03/91-90-88-85/88 M 2/2LA 7843 4,07 319 3,52 276
 Mandy First BB* A12 264920 ZW HL 2 7736 4,20 325 3,72 288
 61341134 Mandel 59407427 VM 3/2LA 13009 4,30 559 3,79 493
 02/85-84-87-84/85 MM 2/2LA 9321 4,31 402 3,38 315
 Bes.: Stahl GbR, Campemoor **GVO-frei**

184 Amprion 03.63271296, AA A12, geb.: 22.05.2021, **gek.: 03.06.2023**
 Best Benz RDF AA Benz pp* RDF AB* 508537 ZW
 619200 ZW Elisa AA A12 03699804
 01/83-83-86-85/85 M 3/2LA 9737 3,97 387 3,35 326
 Amphibe CDC Alamo RDF BB* A22 264440 ZW HL 2 10905 3,93 429 3,45 376
 61753229 Amorif CDC AA A11 57791876 VM 4/3LA 9816 4,48 440 3,37 331
 01/83-80-84-79/81 03/85-84-86-84/85 MM 5/5LA 11311 4,89 553 3,74 423
 Bes.: Timmering-Brandl Milch KG, Vehs **GVO-frei**

185 OH Daria 03.63501935, AB A22, geb.: 23.05.2021, **gek.: 08.07.2023**
 Best Benz RDF AA Benz pp* RDF AB* 508537 ZW
 619200 ZW Elisa AA A12 03699804
 01/83-83-86-85/85 M 3/3LA 12620 3,95 499 3,60 454
 OH Dorea AB Gymnast RDF 508247 ZW HL 3 14110 3,94 556 3,63 512
 61082423 TNP Dacone AB A22 58444444 VM 4/3LA 9816 4,48 440 3,37 331
 03/89-89-84-84/86 03/89-87-83-85/85 MM 3/3LA 10823 4,07 441 3,49 378
 Bes.: Ossege GbR, Hardensetten **GVO-frei**

186 OH Dannica 03.63501936, geb.: 23.05.2021, **gek.: 12.06.2023**
 Kenny AB A22 Keith AA A12 833242 ZW
 266100 ZW Rubine BE A12 59235082
 OH Darice BB 02/85-86-85-84/85 M 5/5LA 12537 3,51 440 3,30 414
 57455181 Alpine 507039 ZW HL 4 13051 3,61 471 3,33 435
 01/85-84-84-84/84 OH Dacoon 54980760 VM 3/3LA 13123 4,37 574 3,74 491
 Bes.: Ossege GbR, Hardensetten MM 6/5LA 12844 3,82 491 3,48 447
GVO-frei

187 KO Paris 03.63501313, AA A12, geb.: 25.05.2021, **gek.: 01.07.2023**
 VH Crown AB* A22 DG Charley RDF AB 508151 ZW
 509171 ZW 40504442
 (0)VG 87 M 9/8LA 11418 3,34 381 3,24 370
 KO Passion Benito 260660 ZW HL 6 11900 3,76 448 3,19 380
 54517099 KO Pandora 51679534 VM 2/2LA 15088 4,02 606 3,49 527
 07/88-86-86-87/87 02/87-84-86-86/86 MM 2/2LA 8266 3,42 283 3,12 258
 Bes.: Konersmann, T., Natrup-Hagen **GVO-frei**

188 Nela 05.41657245, geb.: 26.05.2021, **gek.: 09.06.2023**
 Calvin BB A22 Casino A22 156583 ZW
 265895 ZW Madison BB A2B 60175037
 03/91-90-88-85/88 M 1/verk.
 Nina Adlon P Pp* AB A22 265390 ZW
 40809094 Nele 39849726 VM 3/2LA 13009 4,30 559 3,79 493
 01/84-83-82-82/82 MM 1/verk.
 Bes.: Schulte, GBR, Wechte **GVO-frei**

189 PGB Lotte 03.62894949, AA A12, geb.: 28.05.2021, **gek.: 11.07.2023**
 Roman AB A22 Royce AE A12 265101 ZW
 265890 ZW UEH Nanni BB A12 59762938
 01/85-83-84-84/84 M 6/5LA 10995 4,67 514 3,47 382
 PGB Laila Wizzard AA A11 255575 ZW HL 4 12206 4,63 565 3,37 411
 56478294 PGB Lotte 54094282 VM 4/4LA 11443 4,35 498 3,56 407
 05/88-84-84-85/85 MM 1/verk.
 Bes.: Plogmann-Gr.Börding GbR, Natrup **GVO-frei**

190 LEY Rose 05.41621475, AB A12, geb.: 30.05.2021, **gek.: 06.07.2023**
 Suprem BB* A22 Superhero pp* RDF 507919 ZW
 265155 ZW Ladylike AB 58095017
 02/86-88-87-83/86 M 1/verk.
 Roswita AB A11 First BB* A12 264920 ZW
 61020500 Roberta 56745592 VM 3/2LA 12140 3,86 468 3,54 430
 01/80-81-83-82/82 MM 5/4LA 9589 4,49 431 3,68 353
 Bes.: Leyschulte-Steer GbR, Seeste **GVO-frei**

191 Australia 05.41632812, geb.: 30.05.2021, **gek.: 30.05.2023**
 Rolls AB* A12 Roxy B 507991 ZW
 265151 ZW Minnesota AE 58110830
 01/83-85-85-84/84 M 3/2LA 10032 4,46 447 3,88 389
 Amtarktis Basta AB A22 263760 ZW HL 2 10263 4,65 477 3,91 401
 40508198 Arktis 38271120
 01/82-84-83-79/82 04/88-87-88-90/89 MM 4/4LA 13115 3,75 492 3,32 435
 Bes.: Langhorst GbR, Wehe

192 WFL Marla R03.62953473, geb.: 31.05.2021, **gek.: 19.06.2023**
 Sir-Red AB A12 Simplicity Pp* RDC 508824 ZW
 R266070 ZW Aldiablo Pp BB A22 R39500096
 01/82-84-82-85/84 M 3/2LA 11457 3,39 388 3,23 370
 WFL Marita BB Akiro-Red AB A12 R264840 ZW HL 2 12466 3,16 394 3,16 394
 R60775286 WFL Marina R56292263 VM TL20/03 2896 4,56 132 3,04 88
 01/81-84-82-83/83 04/88-90-86-88/88 MM 7/6LA 11183 3,70 414 3,41 381
 Bes.: Linkmeyer GbR, Haltern **GVO-frei**

193 Alpacca 03.63228637, AB A22, geb.: 31.05.2021, **gek.: 14.06.2023**
 Calvin BB A22 Casino A22 156583 ZW
 265895 ZW Madison BB A2B 60175037
 03/91-90-88-85/88 M La 305
 Alaska AA A22 Kent AA* A12 264919 ZW
 61369179 Adrienne AA A22 57146701 VM 3/2LA 13009 4,30 559 3,79 493
 01/83-82-82-83/83 03/86-88-83-81/84 MM 7/6LA 11160 3,37 376 3,20 357
 Bes.: Loxtermann, M., Hestrup **GVO-frei**

194 Kiki 03.63399940, geb.: 31.05.2021, **gek.: 15.06.2023**
 Padre AB A22 Padawan RDF A22 508626 ZW
 265696 ZW Aria 12371522
 (3)VG 87 M 3/2LA 11946 3,96 473 3,29 393
 Karo Basta AB A22 263760 ZW HL 2 13598 3,97 540 3,29 447
 59074699 Kroge 55564456 VM 4/2LA 12690 4,22 535 3,33 422
 02/86-87-85-86/86 01/83-85-81-80/82 MM 4/4LA 11235 4,74 532 3,76 422
 Bes.: Belting Agrar GbR, Rothertshn.

195 Mirinda 05.41332825, BB A12, geb.: 01.06.2021, **gek.: 27.06.2023**
 Sinus BB* Silver 889280 ZW
 264290 ZW Meira BB 56772213
 01/80-83-85-82/83 M 4/3LA 12280 4,10 504 3,48 427
 Marie Madison AB* 263610 ZW HL 3 13987 4,15 581 3,40 476
 39644156 Mara 37967724 VM 7/6LA 11939 3,81 455 3,56 425
 02/87-86-86-85/86 01/84-86-81-83/83 MM 7/6LA 9584 4,84 464 3,84 368
 Bes.: Teikemeier, J., Petershagen **GVO-frei**

196 Amalia 03.63853135, RDC, geb.: 01.06.2021, **gek.: 13.06.2023**
 Sir-Red AB A12 Simplicity Pp* RDC 508824 ZW
 R266070 ZW Aldiablo Pp BB A22 R39500096
 01/82-84-82-85/84 M 4/3LA 10613 4,88 518 3,43 364
 Alina Point P Pp* AB 264280 ZW HL 2 11372 4,89 556 3,36 382
 60086913 Alea 56459483 VM TL20/03 2896 4,56 132 3,04 88
 01/81-85-81-83/83 01/82-82-80-82/81 MM 5/4LA 8984 4,72 424 3,44 309
 Bes.: Kl. Helmkamp, Ch., Gr. Drehle

197 Raphaela 05.41619026, AB A22, geb.: 02.06.2021, **gek.: 28.06.2023**
 Kenny AB A22 Keith AA A12 833242 ZW
 266100 ZW Rubine BE A12 59235082
 02/85-86-85-84/85 M 3/3LA 11145 4,54 506 3,52 392
 Randy AA A12 Milord AB A22 264353 ZW HL 3 12274 4,36 535 3,54 435
 40277559 Ravella AA A12 38895948 VM 3/3LA 13123 4,37 574 3,74 491
 02/82-86-81-83/83 MM 1/verk.
 Bes.: Gundlach, A., Hille **GVO-frei**

198 TNP Tina 03.63206515, ET, AA A22, geb.: 02.06.2021, **gek.: 30.05.2023**
 McCoy AB* A22 McCutchen pp* RDF 506807 ZW
 833015 ZW Briley 70476977
 (2)EX 91 M 1/verk.
 Tamara Uнденied pp* RDF 508509 ZW
 61344515 Katinka 55048324 VM 2/2LA 12606 3,56 449 3,03 382
 05/89-92-93-88/90 MM 6/6LA 10700 4,73 506 3,48 372
 Bes.: Nölker, T., Pye **GVO-frei**

199 Amelie 03.63271315, AE A12, geb.: 02.06.2021, **gek.: 26.06.2023**
 Bobby AB A12 Bonus AE A12 264838 ZW
 265830 ZW No Way AB A12 59234846
 05/80-83-84-84/83 M 5/4LA 15070 3,58 540 3,32 501
 Astoja AE A12 Missouri 507464 ZW HL 3 16514 3,57 589 3,30 545
 59392524 Astana 57246290 VM 5/4LA 10631 4,01 426 3,53 375
 02/84-84-84-86/85 MM 1/verk.
 Bes.: Timmering-Brandl Milch KG, Vehs **GVO-frei**

200 Marietta 03.63787410, geb.: 02.06.2021, **gek.: 06.06.2023**
 Lio AB A22 Lightstar SU AB A12 833225 ZW
 266265 ZW κ Akazie BE A12 39180077
 04/91-88-90-89/89 M 2/2LA 10389 3,17 329 2,90 301
 Maria Pappel RDC 264980 ZW HL 2 11739 3,24 380 2,90 341
 61461004 Marina 54473488 VM 4/4LA 13106 4,39 576 3,39 444
 01/83-84-84-81/83 01/82-80-82-82/82 MM 6/6LA 11048 3,80 420 3,14 347
 Bes.: Mehmman, C., Grafeld

201 POS Riga 03.62367397, geb.: 03.06.2021, **gek.: 02.07.2023**
 Calvin BB A22 Casino A22 156583 ZW
 265895 ZW Madison BB A2B 60175037
 03/91-90-88-85/88 M 2/1LA 7461 4,56 340 3,47 259
 POS Rosa Garant AB* 263330 ZW
 61106446 POS Rosa 58824184 VM 3/2LA 13009 4,30 559 3,79 493
 01/84-84-77-84/82 MM 2/2LA 9473 4,02 381 3,44 326
 Bes.: Schulze Holstein GbR, Vennermoor **GVO-frei** Zü.: Post,H.

202 KO Riga 03.63501314, AA A22, geb.: 05.06.2021, **gek.: 11.06.2023**
 Kenny AB A22 Keith AA A12 833242 ZW
 266100 ZW Rubine BE A12 59235082
 02/85-86-85-84/85 M 3/3LA 12417 3,76 467 3,45 428
 KO Reva AB A22 Alamo RDF BB* A22 264440 ZW HL 3 12833 3,86 495 3,41 438
 61172902 KO Raphael BLC AE 58190129 VM 3/3LA 13123 4,37 574 3,74 491
 02/85-83-85-85/85 03/87-86-85-88/87 MM 5/4LA 11288 4,20 474 3,27 369
 Bes.: Konersmann, T., Natrup-Hagen **GVO-frei**

203 FG Malia 03.63744215, ET, AB A11, geb.: 05.06.2021, **gek.: 05.06.2023**
 Twitch Helix pp* RDF 508744 ZW
 509336 ZW Thyme pp* 14494843
 (1)VG 86
 Maribel RDF AB Pursuit RDF AA A12 509013 ZW
 55080905 Mabel pp* RDF BE 39202963 VM LA00/00 15005 4,43 664 3,77 566
 MM 2/2LA 9292 4,93 458 3,76 349
 Bes.: Rütters, T.-W., Belm **GVO-frei** Zü.: Wille,H.

204 Melli R03.64008451, ET, geb.: 05.06.2021, **gek.: 28.06.2023**
 Reeve Red Salvatore pp* RDC 508161 ZW
 R298456 ZW Regal RDC 30641761
 (1)VG 87 M 6/6LA 9638 5,05 487 3,82 368
 B WR Madame Pp Laron P Pp* R923151 ZW HL 4 10989 5,47 601 3,79 416
 R37096502 E WR Malenta R35937372 E VM LA00/00 14523 3,28 477 3,21 466
 04/90-90-91-90/90 04/91-88-90-90/90 MM 4/4LA 9764 5,00 488 3,90 381
 Bes.: Wischmeier, R., Föckinghausen **GVO-frei**

205 WFL Waldi 03.62953477, geb.: 06.06.2021, **gek.: 26.06.2023**
 Bardo RDF A22 Flame 507469 ZW
 509180 ZW Bobby Sue 11621754
 (3)VG 88 M 5/4LA 11005 4,51 496 3,42 376
 Waldfee Best AB* A22 263000 ZW HL 1 11807 4,43 523 3,39 400
 58512564 Wolke 54434388 VM 4/4LA 15879 4,67 742 3,40 540
 04/86-90-89-85/87 01/83-82-84-82/83 MM 4/2LA 7163 4,48 321 3,41 244
 Bes.: Linkmeyer GbR, Haltern **GVO-frei**

206 RR Riga 03.63801929, geb.: 06.06.2021, **gek.: 26.05.2023**
 VH Crown AB* A22 DG Charley RDF AB 508151 ZW
 509171 ZW 40504442
 (0)VG 87 M 3/3LA 11497 4,96 570 3,76 432
 RR Rexona Malinus BE A12 811575 ZW HL 3 12811 5,18 664 3,86 494
 60024175 RR Rabea AA 56963170 VM 2/2LA 15088 4,02 606 3,49 527
 03/88-85-83-86/85 04/89-86-88-84/86 MM 6/6LA 13283 4,85 644 3,57 474
 Bes.: Reinermann, U., Rüsfort **GVO-frei**

207 Nila 05.41657249, geb.: 08.06.2021, **gek.: 23.06.2023**
 Maker Saloon 506861 ZW
 509218 ZW Barbi 28860421
 (1)VG 85 M 2/2LA 9438 4,13 390 3,86 364
 Nena Boss AB* A12 262400 ZW HL 2 10034 4,11 412 3,89 390
 40809083 Nina 39849734
 02/82-85-85-82/84 01/83-84-83-83/83 MM 1/verk.
 Bes.: Schulte, GBR, Wechte **GVO-frei**

208 WFL Bina R03.62953478, Pp AB A22, geb.: 08.06.2021, **gek.: 29.05.2023**
 Broker PP PP* AB Born P RDC Pp* RDC 682287 ZW
 R917620 ZW Roxy Pp AA 58445337 M 3/2LA 10661 3,74 399 3,43 366
 Belamie Pp BB Escobar-P Pp* R298445 ZW HL 2 10795 3,75 405 3,56 384
 R62157011 Alexa Red Pp R41452961
 02/83-86-85-87/86 (1)GP 82 MM LA00/00 11073 3,73 413 3,20 354
 Bes.: Linkmeyer GbR, Haltern **GVO-frei**

209 Lena 03.63385639, geb.: 08.06.2021, **gek.: 04.06.2023**
 BG Stefan AA A22 Barbados AB A12 681830 ZW
 509327 ZW Royal AE A22 60001143 M 3/2LA 9800 4,38 429 3,50 343
 Luzy Trend AB A22 263909 ZW HL 2 11164 4,23 472 3,40 380
 61110139 Lerche 56748924 VM 3/2LA 13883 3,57 495 3,57 496
 01/78-80-83-77/80 01/84-84-79-83/82 MM 3/2LA 10678 4,54 485 3,67 392
 Bes.: Mester, C., Röpke

210 PinaColada 05.41653060, geb.: 09.06.2021, **gek.: 28.06.2023**
 BG Stefan AA A22 Barbados AB A12 681830 ZW
 509327 ZW Royal AE A22 60001143 M 3/2LA 10154 3,91 397 3,38 343
 Pinoccio Cicero AB A22 264520 ZW HL 2 11343 3,71 421 3,35 380
 40228518 Piccdo 38835196 VM 3/2LA 13883 3,57 495 3,57 496
 01/84-79-82-83/82 01/81-81-81-81/81 MM LA17/12 8266 3,75 310 3,42 283
 Bes.: Beyer, R., Seeste

211 Alma 05.41858502, geb.: 09.06.2021, **gek.: 30.06.2023**
 Godewind RDC A22 Gold Chip RDF 889127 ZW
 151518 ZW Andes 40378368 M 5/5LA 11704 4,08 478 3,39 397
 k Ashley Modena CDC AA* A11 262898 ZW HL 2 13444 4,01 539 3,36 452
 57971575 Anka 52730519 MM 4/3LA 10261 3,48 357 3,19 327
 03/87-88-84-87/86 01/84-85-83-85/84
 Bes.: Knapp, U., Wechte **GVO-frei**

212 Papaya R05.41828005, geb.: 11.06.2021, **gek.: 21.06.2023**
 Sir-Red AB A12 Simplicity Pp* RDC 508824 ZW
 R266070 ZW Aldiablo Pp BB A22 R39500096 M 1/verk.
 01/82-84-82-85/84
 Pirna Arino Red AB* A11 R833134 ZW
 R40585022 Perle R39225089 VM TL20/03 2896 4,56 132 3,04 88
 01/83-80-81-84/82 01/83-81-83-82/82 MM 1/verk.
 Bes.: Abbenhorn, R., Ostbevern **GVO-frei**

213 Gute 03.63270219, geb.: 11.06.2021, **gek.: 20.06.2023**
 Canetti AA A22 Casino A22 156583 ZW
 769100 ZW City AA A22 60409233 M 7/6LA 10617 4,70 499 3,34 355
 Goldine RDC Largo P Pp* AB* A12 R262333 ZW HL 4 11221 5,03 564 3,40 381
 56745598 Gudrun 53897675 VM 3/3LA 12173 4,33 527 3,39 413
 01/81-85-81-82/82 01/82-84-82-83/83 MM 8/8LA 10459 3,81 399 3,12 326
 Bes.: Höveler, J., Voltlage

214 Wally 03.63590887, geb.: 11.06.2021, **gek.: 19.06.2023**
 Proximo RDF AB Prosperous RDF BE 508815 ZW
 833403 ZW Rosylane AA A22 66980367
 02/88-85-86-87/86 M 2/2LA 9803 4,54 445 3,73 366
 Wildmaus Keith AA A12 833242 ZW HL 2 11428 4,39 502 3,67 419
 61518076 Wildmaus 59758627 VM 3/2LA 13753 3,71 510 3,32 456
 01/83-83-84-82/83 01/83-79-81-83/82 MM 1/verk.
 Bes.: Huster, J., Gr. Mimmelage

215 Amely R05.41826355, geb.: 12.06.2021, **gek.: 26.05.2023**
 Sir-Red AB A12 Simplicity Pp* RDC 508824 ZW
 R266070 ZW Aldiablo Pp BB A22 R39500096
 01/82-84-82-85/84 M 1/verk.
 Amber Jetson AB A22 264848 ZW
 R40738673 AnneMarie 38910479 VM TL20/03 2896 4,56 132 3,04 88
 01/80-82-83-81/82 MM 7/4LA 8267 5,20 430 3,77 312
 Bes.: Dresselhaus, M., Schale **GVO-frei**

216 Windsturm 05.41826356, geb.: 12.06.2021, **gek.: 27.05.2023**
 Simon P Pp* AB Semino RDF AB A22 811577 ZW
 685585 ZW KNS Missbo Pp AB 58665759
 01/85-86-83-85/85 2,9 M 1/verk.
 Wanda Jetson AB A22 264848 ZW
 40738639 Windrose 39698062 VM LA19/08 10918 4,44 485 3,75 409
 01/83-83-81-85/83 03/86-86-86-85/86 MM 5/4LA 9266 4,33 401 3,68 341
 Bes.: Dresselhaus, M., Schale **GVO-frei**

217 Luise 05.41888001, geb.: 12.06.2021, **gek.: 27.05.2023**
 Arrow AB A11 King Doc pp* RDF BB 508604 ZW
 509363 ZW Ashley 29019475
 (3)EX 94 M LA21/06 8802 4,00 352 3,41 300
 Lore Barbados AB A12 681830 ZW
 40809072 Lolita AE A12 39380402 VM 3/3LA 13824 4,20 581 3,45 477
 02/86-86-84-85/85 MM 3/2LA 12735 4,53 577 3,42 435
 Bes.: Schulte, GBR, Wechte **GVO-frei**

218 Rita 03.63634130, RDC AB A12, geb.: 12.06.2021, **gek.: 20.06.2023**
 Gary-Red AB A1B Gywer RDC RDC AA 833283 ZW
 R266150 ZW KNS Daddy BB A1B R59771083
 01/84-83-84-85/84 M 2/2LA 10767 3,76 405 3,32 358
 Ripple AB A12 Rolls AB* A12 265151 ZW HL 2 12401 3,77 468 3,41 423
 61933927 Rihanna P P 60183733 VM 3/1LA 11566 3,67 425 3,13 362
 01/78-83-82-82/82 03/86-89-85-87/87 MM 4/3LA 11979 3,22 386 3,30 395
 Bes.: Milchhof Severinghsn.Neuenk.-Vörden

219 Aldina 05.41632815, geb.: 13.06.2021, **gek.: 17.06.2023**
 Roman AB A22 Royce AE A12 265101 ZW
 265890 ZW UEH Nanni BB A12 59762938
 01/85-83-84-84/84 M 3/3LA 9695 4,59 445 3,57 346
 Alba Consul AA 263910 ZW HL 2 11224 4,50 505 3,62 406
 40019027 Astille 37133974 VM 4/4LA 11443 4,35 498 3,56 407
 02/84-84-84-83/84 05/86-87-85-87/86 MM 7/7LA 10453 4,38 458 3,65 382
 Bes.: Langhorst GbR, Wehe

220 Barcelona 03.63634131, AE A12, geb.: 13.06.2021, **gek.: 02.07.2023**
 BG Stefan AA A22 Barbados AB A12 681830 ZW
 509327 ZW Royal AE A22 60001143
 M 2/2LA 12279 3,44 423 3,43 421
 Bar EE A11 Rolls AB* A12 265151 ZW HL 2 13870 3,34 463 3,35 465
 61933926 Bahrain 56145354 VM 3/2LA 13883 3,57 495 3,57 496
 02/85-86-84-85/85 01/84-84-83-81/83 MM 5/5LA 8965 4,09 367 3,38 303
 Bes.: Milchhof Severinghsn.Neuenk.-Vörden

221 Palme 03.63213738, geb.: 14.06.2021, **gek.: 05.07.2023**
 Sinus BB* Silver 889280 ZW
 264290 ZW Meira BB 56772213
 01/80-83-85-82/83 M 1/verk.
 Palma Alamo RDF BB* A22 264440 ZW
 61605930 Paline 59672749 VM 7/6LA 11939 3,81 455 3,56 425
 01/80-85-83-84/84 01/82-82-83-83/83 MM 2/2LA 10944 3,65 400 3,29 360
 Bes.: Westendorf, GBR, Quakenbrück

222 Amala 03.63622604, geb.: 14.06.2021, **gek.: 26.06.2023**
 Halifax P Pp* BB Hotspot P Pp* AB* 684671 ZW
 823238 ZW Mar Nola AB A12 60157647
 02/85-85-85-87/86 M 4/4LA 8796 4,50 396 3,77 332
 Alwana Milord AB A22 264353 ZW HL 4 10116 4,53 458 3,83 387
 59803184 Alwa 52197039 VM 2/1LA 10971 4,06 445 3,53 387
 04/84-85-85-86/85 04/87-88-83-86/86 MM 9/8LA 8355 3,55 297 3,35 280
 Bes.: Meyer z. Reckendorf, Strang **GVO-frei**

223 Sonai 03.63787432, Pp BB A22, geb.: 14.06.2021, **gek.: 04.06.2023**
 GGA Palmer RDF Padawan RDF A22 508626 ZW
 509509 ZW GGA Joy BB A22 59556148
 01/85-86-84-84/85 M 2/2LA 9035 4,45 402 3,88 351
 Susi PP BB A22 Hotspot P Pp* AB* 684671 ZW HL 2 9915 4,33 429 3,89 386
 62097594 KNS Sinai PP BB A2B 40014326 VM LA21/02 10081 4,01 404 3,61 364
 01/84-84-85-82/84 MM 1/verk.
 Bes.: Timmering-Brandl Milch KG, Vehs **GVO-frei** Zü.: Gr.Honebrink,F.

224 Gitty 05.41369290, ET, BE A12, geb.: 15.06.2021, **gek.: 12.07.2023**
 Murphy Charl RDF 508870 ZW
 509495 ZW Delta pp* RDF 26311715
 Gala Explosion pp* RDF 508994 ZW
 00825034 Gifian 40186031
 Bes.: Niemeier-Meier GbR, Harlinghausen **GVO-frei** Zü.: USA

225 Lauren 05.41632816, P# RDC, geb.: 15.06.2021, **gek.: 05.07.2023**
 Broker PP Pp* AB Born P RDC Pp* RDC 682287 ZW
 R917620 ZW Roxy Pp AA 58445337
 M 6/5LA 11464 4,20 481 3,40 390
 Laub Lotus P Pp* RDC AA 263545 ZW HL 4 13150 4,16 547 3,51 462
 39306665 Laubine 80069968
 03/88-89-86-85/86 06/86-85-87-87/87 MM 10/10LA 10405 4,17 434 3,24 337
 Bes.: Langhorst GbR, Wehe

226 Alena 03.63622602, geb.: 15.06.2021, bel.: 05.10.2022 v. Ridercup pp* RDF AB A12 500938 Z
 Radar RDF AB* A12 lmax RDF A12 508332 ZW
 509430 ZW Happening 32475294
 (1)VG 85 M TL21/06 6257 4,09 256 3,29 206
 Augusta Movie AB* A12 262939 ZW
 61785353 Atika 56065336 VM 2/2LA 12827 4,39 563 3,24 416
 02/86-89-82-85/85 MM 6/6LA 10138 4,17 423 3,42 347
 Bes.: Meyer z. Reckendorf, Strang **GVO-frei**

227 Berta 03.63995745, AA A22, geb.: 15.06.2021, **gek.: 16.06.2023**
 Belami AA A22 Benz pp* RDF AB* 508537 ZW
 265810 ZW Shero 38498779
 (1)VG 86 M 7/7LA 10510 4,47 470 3,44 362
 Bentley Maxim CDC A22 261380 ZW HL 6 11722 4,67 547 3,47 407
 55814585 Bengali 50051896 VM 2/1LA 12492 4,43 553 3,64 455
 04/86-85-83-86/85 04/86-84-85-87/86 MM 8/8LA 9187 4,03 370 3,31 304
 Bes.: Timmering-Brandl Milch KG, Vehs **GVO-frei**

228 Honig 03.63995746, geb.: 16.06.2021, **gek.: 19.06.2023**

Bes.: Timmering-Brandl Milch KG, Vehs

GVO-frei

229 Helma 03.63995748, BB A12, geb.: 17.06.2021, **gek.: 30.06.2023**

Calvin BB A22	Casino A22	156583	ZW						
265895	ZW	Madison BB A2B	60175037						
		03/91-90-88-85/88		M	1/verk.				
Hanni AB A12	Styx Red	R298351	ZW						
61753205	Helste AA A22	57791780		VM	3/2LA	13009	4,30	559	3,79 493
01/83-84-81-85/83	01/84-83-82-82/82			MM	3/3LA	13319	3,76	501	3,33 443

Bes.: Timmering-Brandl Milch KG, Vehs

GVO-frei

230 Birke 03.63467237, geb.: 18.06.2021, bel.: 24.10.2022 v. Pieter AE A12 267040 ZW

Calvin BB A22	Casino A22	156583	ZW						
265895	ZW	Madison BB A2B	60175037						
		03/91-90-88-85/88		M	2/2LA	8389	4,78	401	4,05 340
Birte	Felix BB* A22	265150	ZW		HL 2	9126	4,84	442	4,13 377
62140091	Bea	58945186		VM	3/2LA	13009	4,30	559	3,79 493
01/81-85-85-84/84	01/85-87-85-82/84			MM	2/1LA	11305	3,90	441	3,32 375

Bes.: Jesse, R., Jeggen

GVO-frei

231 PG Esina 03.64008945, BE A11, geb.: 18.06.2021, **gek.: 01.07.2023**

Sinus BB*	Silver	889280	ZW						
264290	ZW	Meira BB	56772213						
		01/80-83-85-82/83		M	2/2LA	9354	4,32	404	3,59 336
PG Evi BE A12	First BB* A12	264920	ZW		HL 2	9697	4,26	413	3,66 355
61274101	PG Evita AE A12	58696430		VM	7/6LA	11939	3,81	455	3,56 425
01/85-85-83-83/84	03/86-87-84-84/85			MM	6/5LA	11295	4,10	463	3,42 386

Bes.: Pues, M., Glandorf

GVO-frei

232 Madame 03.63787434, geb.: 19.06.2021, **gek.: 13.06.2023**

Rubicon RDF A12	Mogul pp* RDF A12	506694	ZW						
507585	ZW	Ruby	69998487						
		(4)EX 90		M	4/3LA	11402	4,63	528	3,58 408
Madagaska BB	Finder pp* RDF	500085	ZW		HL 2	12120	4,73	573	3,66 443
60175049	Madonna BB	58110834		VM	3/3LA	14421	3,26	470	3,27 471
01/82-84-83-84/84	02/84-85-85-83/84			MM	4/4LA	10912	3,95	431	3,47 379

Bes.: Timmering-Brandl Milch KG, Vehs

GVO-frei

Zü.: Gr.Honebrink,F.

233 Tora 03.63634133, AA A12, geb.: 20.06.2021, **gek.: 06.06.2023**

Gates AB A22	Gywer RDC RDC AA	833283	ZW						
266155	ZW	No Secret AB A22	22451292						
		01/82-85-81-83/83		M	LA21/06	8980	3,45	310	3,17 285
T Online AB A12	Rolls AB* A12	265151	ZW						
61933932	Tokio	58178534		VM	LA21/01	8475	4,54	385	3,71 314
01/82-83-83-83/83	02/84-86-83-85/85			MM	3/2LA	9991	3,40	340	3,21 321

Bes.: Milchhof Severinghsn.Neuenk.-Vörden

234 Discovery 05.41653062, geb.: 21.06.2021, **gek.: 04.07.2023**

Calvin BB A22	Casino A22	156583	ZW						
265895	ZW	Madison BB A2B	60175037						
		03/91-90-88-85/88		M	3/2LA	8668	4,21	365	3,53 306
Dazzie	Felix BB* A22	265150	ZW		HL 2	10402	4,36	454	3,71 386
40829727	Dorinsel	39154262		VM	3/2LA	13009	4,30	559	3,79 493
01/80-85-81-79/81	01/82-83-82-83/83			MM	3/2LA	7223	4,49	324	3,75 271

Bes.: Beyer, R., Seeste

235 Winni 05.41858504, geb.: 21.06.2021, gek.: 12.07.2023
 Fitz AB Doorman RDF A22 506948 ZW
 507799 ZW Flora 90097565
 (1)VG 86 M 1/verk.
 Wibke Jetson AB A22 264848 ZW
 40692256 κ Winni 57411187 VM LA00/00 11463 4,38 502 3,43 393
 03/83-85-84-85/85 MM 7/7LA 8552 3,81 326 3,17 271
 Bes.: Knapp, U., Wechte **GVO-frei**

236 MEY Anni 03.63597371, geb.: 22.06.2021, gek.: 16.06.2023
 Sinus BB* Silver 889280 ZW
 264290 ZW Meira BB 56772213
 01/80-83-85-82/83 M 3/2LA 10486 4,11 431 3,57 374
 MEY Anna Avicii BB A22 572927 ZW HL 1 10625 4,24 450 3,53 375
 61807032 Albany AB 57699008 VM 7/6LA 11939 3,81 455 3,56 425
 01/83-84-81-83/83 02/85-87-86-87/87 MM 4/4LA 13425 3,90 524 3,71 498
 Bes.: Meyer, H., Kettenkamp

237 Lissy 05.41888006, geb.: 23.06.2021, bel.: 06.09.2022 v. ET
 Arrow AB A11 King Doc pp* RDF BB 508604 ZW
 509363 ZW Ashley 29019475
 (3)EX 94 M 2/2LA 8818 3,47 306 3,74 330
 Lara Jetson AB A22 264848 ZW HL 1 10017 3,14 315 3,53 354
 40809080 Lambada 39849727 VM 3/3LA 13824 4,20 581 3,45 477
 01/83-84-82-85/84 02/84-85-85-84/85 MM 4/3LA 9505 3,63 345 3,57 339
 Bes.: Schulte, GBR, Wechte **GVO-frei**

238 Omalia 03.63385644, geb.: 23.06.2021, gek.: 25.06.2023
 Sinus BB* Silver 889280 ZW
 264290 ZW Meira BB 56772213
 01/80-83-85-82/83 M 4/4LA 8620 4,58 395 3,94 340
 Ortrud Boss AB* A12 262400 ZW HL 4 9291 4,55 423 4,03 374
 59002027 Olga 56748966 VM 7/6LA 11939 3,81 455 3,56 425
 01/83-81-81-82/82 01/83-84-84-82/83 MM 2/2LA 8825 3,61 319 3,77 333
 Bes.: Mester, C., Röpke

239 Lisa 03.63385645, geb.: 23.06.2021, gek.: 09.06.2023
 Sinus BB* Silver 889280 ZW
 264290 ZW Meira BB 56772213
 01/80-83-85-82/83 M 3/2LA 11173 4,31 482 3,54 395
 Lauren Boss AB* A12 262400 ZW HL 2 12167 4,12 501 3,43 417
 59002082 Lorena 57864177 VM 7/6LA 11939 3,81 455 3,56 425
 01/84-86-81-83/83 01/86-86-84-84/85 MM LA16/10 6087 3,96 241 3,29 200
 Bes.: Mester, C., Röpke

240 Isabella 03.63590438, geb.: 23.06.2021, gek.: 02.06.2023
 Calvin BB A22 Casino A22 156583 ZW
 265895 ZW Madison BB A2B 60175037
 03/91-90-88-85/88 M 3/2LA 8242 3,42 282 3,24 267
 Ida RDC Deko-Red P Pp* A12 R264060 ZW HL 2 9688 3,43 332 3,25 315
 60240367 Ink 58170230 VM 3/2LA 13009 4,30 559 3,79 493
 02/81-86-80-84/83 03/86-87-86-86/86 MM 3/3LA 11859 3,40 403 3,24 384
 Bes.: Geers, St., Hollenstede

241 Stella 05.41828008, RDC, geb.: 24.06.2021, bel.: 07.10.2022 v. Sir Silky AB A11 499195 ZW
 Sir-Red AB A12 Simplicity Pp* RDC 508824 ZW
 R266070 ZW Aldiablo Pp BB A22 R39500096
 01/82-84-82-85/84 M 5/5LA 8757 4,13 362 3,14 275
 Saphir Commander 889271 ZW HL 5 10431 4,05 422 3,12 325
 38644500 v Sally 54496381 VM TL20/03 2896 4,56 132 3,04 88
 05/90-89-90-86/88 08/87-89-90-92/90 MM 8/8LA 8754 3,88 340 3,22 282
 Bes.: Abbenhorn, R., Ostbevern **GVO-frei**

242 RR Hanni 03.63801939, ET, Pp BB A12, geb.: 24.06.2021, **gek.: 09.06.2023**
 Matty PRDC Pp* Match P Pp* RDC BB 823204 ZW
 685604 ZW SunnyRed BB A12 R53556302
 (2)GP 84 M LA21/11 12608 4,23 533 3,78 477
 RR Henriet Pp Hotspot P Pp* AB* 684671 ZW
 61195457 Helena AA A22 60137538 VM 3/2LA 11398 4,25 484 3,40 387
 01/85-87-83-85/85 03/89-87-87-86/87 MM 4/3LA 15492 4,51 699 3,38 524
 Bes.: Reiner mann, U., Rüsfort **GVO-frei**

243 LEY Habbi R05.41621491, AA A12, geb.: 25.06.2021, **gek.: 05.06.2023**
 Sir-Red AB A12 Simplicity Pp* RDC 508824 ZW
 R266070 ZW Aldiablo Pp BB A22 R39500096
 01/82-84-82-85/84 M 1/verk.
 LEY Hanno RDC Akiro-Red AB A12 R264840 ZW
 40860110 LEY E Hurt Pp RDC AA 39725803 VM TL20/03 2896 4,56 132 3,04 88
 01/85-84-84-85/85 MM 3/1LA 8598 4,50 387 3,49 300
 Bes.: Leyschulte-Steer GbR, Seeste **GVO-frei**

244 OH Damila 03.63501941, ET, AB A22, geb.: 25.06.2021, **gek.: 01.07.2023**
 GGA Palmer RDF Padawan RDF A22 508626 ZW
 509509 ZW GGA Joy BB A22 59556148
 01/85-86-84-84/85 M 2/1LA 10253 3,45 354 3,33 341
 OH Darinca AB Gywer RDC RDC AA 833283 ZW
 61909631 OH Dancy AB A22 60138185 VM LA21/02 10081 4,01 404 3,61 364
 01/82-82-83-83/83 03/86-85-85-87/86 MM 3/3LA 11795 3,73 440 3,40 401
 Bes.: Ossege GbR, Hardensetten **GVO-frei**

245 Spotlight 05.41653067, geb.: 26.06.2021, **gek.: 25.06.2023**
 Calvin BB A22 Casino A22 156583 ZW
 265895 ZW Madison BB A2B 60175037
 03/91-90-88-85/88 M La 305 5558 3,87 215 3,42 190
 Stachaleta Sultan AE A12 265110 ZW
 40829742 Stackata 38345051 VM 3/2LA 13009 4,30 559 3,79 493
 01/84-86-82-82/83 01/82-84-82-84/83 MM 6/5LA 9587 4,14 397 3,36 322
 Bes.: Beyer, R., Seeste

246 NUN Delka 05.41625605, AB A12, geb.: 28.06.2021, **gek.: 26.06.2023**
 Calvin BB A22 Casino A22 156583 ZW
 265895 ZW Madison BB A2B 60175037
 03/91-90-88-85/88 M 1/verk.
 NUN Dera AE Royce AE A12 265101 ZW
 40982105 NUN Dara 40024020 VM 3/2LA 13009 4,30 559 3,79 493
 01/77-80-85-79/81 01/77-82-83-81/81 MM 3/3LA 10421 3,71 387 3,49 364
 Bes.: Nunnenkamp GbR, Schröttinghsn. **GVO-frei**

247 Kira 03.63590444, geb.: 29.06.2021, **gek.: 26.06.2023**
 Honor P Pp* BB Hotspot P Pp* AB* 684671 ZW
 266080 ZW Basima BE A11 66975175
 01/86-86-84-85/85 M 3/3LA 10013 4,18 419 3,66 366
 Klarissa Altai AB A22 264111 ZW HL 3 12143 4,34 527 3,66 444
 61162281 Klara 59109193 VM 3/2LA 10370 4,28 444 3,54 367
 01/79-83-80-83/82 01/83-85-84-84/84 MM 2/1LA 8253 4,51 372 3,38 279
 Bes.: Geers, St., Hollenstede

248 TNP Olga 03.63206519, P#, geb.: 30.06.2021, **gek.: 03.07.2023**
 Justintime PP* RDC Simplicity Pp* RDC 508824 ZW
 509597 ZW Jojane Pp* RDF 38997869
 (1)GP 82 M 4/3LA 11531 3,59 414 3,33 384
 TNP Olympi RDC Karat-RedP Pp* CDC R263540 ZW HL 3 12654 3,60 456 3,30 418
 59505306 Oduna 20549754
 02/85-86-84-86/85 03/85-86-78-81/82 MM 3/2LA 11267 3,86 435 3,26 367
 Bes.: Nölker, T., Pye **GVO-frei**

249 Pika 03.63467238, geb.: 30.06.2021, **gek.: 24.07.2023**
 Calvin BB A22 Casino A22 156583 ZW
 265895 ZW Madison BB A2B 60175037
 03/91-90-88-85/88 M 1/verk.
 Pina Royce AE A12 265101 ZW
 62140096 Pia 57971341 VM 3/2LA 13009 4,30 559 3,79 493
 01/80-84-81-82/82 MM 6/5LA 11761 3,96 466 3,43 403
 Bes.: Jesse, R., Jeggen **GVO-frei**

250 LEY Katusc 05.41621499, CDC AB A22, geb.: 04.07.2021, **gek.: 12.06.2023**
 VH Crown AB* A22 DG Charley RDF AB 508151 ZW
 509171 ZW 40504442
 (0)VG 87 M 2/1LA 11054 3,27 361 3,43 379
 LEY Kneipe CDC Aragon A12 264676 ZW
 40275721 LEY Kapell AA A12 38449793 VM 2/2LA 15088 4,02 606 3,49 527
 01/83-87-82-81/83 04/86-88-85-84/85 MM 6/5LA 11471 4,00 459 3,65 419
 Bes.: Leyschulte-Steer GbR, Seeste **GVO-frei**

251 Salida 05.41653071, AA A22, geb.: 04.07.2021, **gek.: 08.07.2023**
 Lindy SU AA A22 Lightstar SU AB A12 833225 ZW
 265900 ZW v MUH Chanel AB 58047761
 01/86-85-86-86/86 M 1/verk.
 Selection VM 2/1LA 11823 3,43 405 3,56 421
 40829714
 Bes.: Beyer, R., Seeste

252 // Stina 03.63159279, geb.: 06.07.2021, **gek.: 02.06.2023**
 Discover RDF A12 lmax RDF A12 508332 ZW
 509182 ZW Dizzy 29373800
 (1)VG 85 M 5/5LA 11020 4,40 485 3,56 392
 Saja Kingpin 507399 ZW HL 5 11753 4,45 523 3,45 406
 59251522 Sandra AA 56271352 VM 2/2LA 11180 3,89 435 3,28 367
 03/88-90-87-86/87 02/87-87-85-87/86 MM 5/4LA 12103 4,07 493 3,44 416
 Bes.: Schulze Holstein GbR, Vennermoor **GVO-frei**

253 KKH Madaga 03.63383109, geb.: 06.07.2021, **gek.: 09.06.2023**
 Sound Syst AB A11 Silver 889280 ZW
 508318 ZW Shana 91272658
 M 1/verk.
 KKH Marlee P Hotspot P Pp* AB* 684671 ZW
 61587592 sv KKH Madlen AE 57698942 VM LA00/00 19425 3,45 670 3,59 698
 01/85-85-85-83/84 02/88-89-87-88/88 MM 2/2LA 10914 4,21 459 3,67 400
 Bes.: Kolckhorst-Kahle, Haltern **GVO-frei**

254 Hugo 03.63995759, AA A22, geb.: 07.07.2021, **gek.: 19.06.2023**
 Gates AB A22 Gywer RDC RDC AA 833283 ZW
 266155 ZW No Secret AB A22 22451292
 01/82-85-81-83/83 M 3/2LA 16320 3,42 558 3,26 532
 Henny AA A22 Milano AE 264282 ZW HL 2 16681 3,66 610 3,30 551
 60830876 Hummel AB A22 58841071 VM LA21/01 8475 4,54 385 3,71 314
 01/84-85-83-78/82 03/86-88-80-83/83 MM 5/4LA 15027 3,71 558 3,63 545
 Bes.: Timmering-Brandl Milch KG, Vehs **GVO-frei**

255 Lisa 03.63995760, AB A22, geb.: 07.07.2021, **gek.: 29.06.2023**
 Gates AB A22 Gywer RDC RDC AA 833283 ZW
 266155 ZW No Secret AB A22 22451292
 01/82-85-81-83/83 M 3/2LA 11724 4,18 490 3,45 404
 Lizola AB A22 Alamo RDF BB* A22 264440 ZW HL 2 12993 4,15 539 3,38 439
 60831023 Lizenz 54091499 VM LA21/01 8475 4,54 385 3,71 314
 01/85-84-84-80/83 04/87-86-83-85/85 MM 6/6LA 12155 3,72 452 3,24 394
 Bes.: Timmering-Brandl Milch KG, Vehs **GVO-frei**

256 TNP Cami 03.63206522, AB A22, geb.: 09.07.2021, **gek.: 15.06.2023**
 Roman AB A22 Royce AE A12 265101 ZW
 265890 ZW UEH Nanni BB A12 59762938
 01/85-83-84-84/84 M 3/2LA 10285 3,93 404 3,44 354
 TNP Confet AB Casino A22 156583 ZW HL 2 11393 3,96 451 3,51 400
 62171595 TNP Chievo AB A11 60409237 VM 4/4LA 11443 4,35 498 3,56 407
 01/84-84-83-83/83 03/86-88-86-84/86 MM 4/3LA 11478 3,68 422 3,58 411
 Bes.: Nölker, T., Pye **GVO-frei**

257 Emmi 03.63995783, BE A12, geb.: 10.07.2021, **gek.: 03.07.2023**
 Calvin BB A22 Casino A22 156583 ZW
 265895 ZW Madison BB A2B 60175037
 03/91-90-88-85/88 M LA21/07 11718 4,16 487 3,62 424
 Ella AE A11 Sultan AE A12 265110 ZW
 61753192 Eleonore AA A11 57791926 VM 3/2LA 13009 4,30 559 3,79 493
 01/85-86-80-81/82 01/83-85-81-80/82 MM 2/2LA 10790 4,32 466 3,43 370
 Bes.: Timmering-Brandl Milch KG, Vehs **GVO-frei**

258 Lizzy 03.63634140, Pp AA A22, geb.: 12.07.2021, bel.: 22.10.2022 v. Basket PP PP* AB A22
 Suez AB A22 Subzero RDF BE* A12 508916 ZW
 266075 ZW Otlist 42181648
 M TL21/07 3128 4,41 138 3,58 112
 Litauen P Pp AB Adlon P Pp* AB A22 265390 ZW
 61933935 Library 60183726
 MM 1/verk.
 Bes.: Milchhof Severinghsn.Neuenk.-Vörden

259 RR Kelly 03.63801947, geb.: 12.07.2021, **gek.: 01.07.2023**
 Roman AB A22 Royce AE A12 265101 ZW
 265890 ZW UEH Nanni BB A12 59762938
 01/85-83-84-84/84 M 8/6LA 13721 4,49 616 3,43 471
 Karmen Jose AA 255699 ZW HL 4 15433 5,36 827 3,52 544
 37249457 Kamen 35609013 VM 4/4LA 11443 4,35 498 3,56 407
 03/87-88-86-85/86 03/83-85-84-87/85 MM 3/2LA 8537 4,65 397 3,54 302
 Bes.: Reinermann, U., Rüsfort **GVO-frei**

260 Beyla 05.41653076, AB A22, geb.: 13.07.2021, **gek.: 23.06.2023**
 Lindy SU AA A22 Lightstar SU AB A12 833225 ZW
 265900 ZW v MUH Chanel AB 58047761
 01/86-85-86-86/86 M TL21/07 2955 4,23 125 3,21 95
 Bombe Rolls AB* A12 265151 ZW
 40829737 Bombe 37579337 VM 2/1LA 11823 3,43 405 3,56 421
 01/83-77-83-84/82 01/81-83-81-81/81 MM 6/5LA 11388 3,93 447 3,33 379
 Bes.: Beyer, R., Seeste

261 MEY Pisa 03.63597381, P#, geb.: 13.07.2021, **gek.: 23.06.2023**
 Joplin Missouri 507464 ZW
 508260 ZW Agree 11696367
 (2)VG 88 M 4/4LA 11237 4,01 451 3,64 409
 MEY Para PP AB Milford-P Pp* RDF 507792 ZW HL 3 12245 4,08 499 3,67 449
 58475627 Pia Pp RDC AB 56779879 VM 2/2LA 12972 4,56 592 3,25 422
 03/85-86-84-85/85 03/86-86-83-84/84 MM 4/3LA 10232 3,10 317 3,20 327
 Bes.: Meyer, H., Kettenkamp

262 MEY Maria 03.63597379, geb.: 14.07.2021, **gek.: 23.06.2023**
 Johnboy Redrock RDF 508625 ZW
 509544 ZW 42704736
 M 1/verk.
 MEY Elapse 508230 ZW
 61807097 MEY Maigl 59596779
 01/85-85-78-85/83 MM 4/3LA 12204 3,61 441 3,22 393
 Bes.: Meyer, H., Kettenkamp

263 Stina 03.63159282, ETC RDC, geb.: 15.07.2021, **gek.: 02.06.2023**
 Lotto Red ETC CVC Avalanche ETC RDC 509076 ZW
 R298526 ZW Lovergirl 09045989
 Sara AA Joyride 507314 ZW M 6/5LA 11795 3,51 414 3,17 374
 58335712 Sonne 55664114 HL 4 13842 3,58 495 3,14 434
 05/87-91-89-88/89 MM 3/2LA 9909 3,65 362 3,23 320
 Bes.: Schulze Holstein GbR, Vennermoor **GVO-frei**

264 Juwelia 03.63435370, Pp AB A22, geb.: 15.07.2021, **gek.: 03.07.2023**
 Belami AA A22 Benz pp* RDF AB* 508537 ZW
 265810 ZW Shero 38498779
 (1)VG 86 M 2/2LA 11652 3,48 405 3,35 390
 Juwel PP BB A22 Adlon P Pp* AB A22 265390 ZW HL 2 12905 3,37 435 3,25 419
 62440385 k Jupita Pp BB R56035244 VM 2/1LA 12492 4,43 553 3,64 455
 02/85-86-85-85/85 04/89-89-86-88/88 MM 5/5LA 10913 3,51 383 3,38 369
 Bes.: Pille GbR, Winkelsetten

265 TNP Nelli 03.63206523, geb.: 17.07.2021, **gek.: 01.07.2023**
 Gates AB A22 Gywer RDC RDC AA 833283 ZW
 266155 ZW No Secret AB A22 22451292
 01/82-85-81-83/83 M 3/2LA 7712 4,01 309 3,42 264
 TNP Nadia AB All In AB* 571886 ZW HL 2 8660 3,93 340 3,46 300
 59505391 Nadja BB 58034045 VM LA21/01 8475 4,54 385 3,71 314
 01/82-78-81-83/81 02/84-86-85-87/86 MM 6/6LA 12688 3,99 506 3,32 421
 Bes.: Nölker, T., Pye **GVO-frei**

266 KNS Rama 03.63334402, geb.: 20.07.2021, **gek.: 17.07.2023**
 Sound Syst AB A11 Silver 889280 ZW
 508318 ZW Shana 91272658
 M 4/3LA 9268 3,47 322 3,08 285
 KNS Robert Beemer AE* A12 507512 ZW HL 2 9909 3,50 347 2,98 295
 59770964 v KNS Rosast 54027173 VM LA00/00 19425 3,45 670 3,59 698
 04/92-86-85-89/88 01/87-86-86-86/86 MM 2/2LA 12416 4,12 512 3,30 410
 Bes.: Niermann, N., Schiplage **GVO-frei**

267 MEY Falina 03.63597389, geb.: 21.07.2021, **gek.: 06.07.2023**
 VH Crown AB* A22 DG Charley RDF AB 508151 ZW
 509171 ZW 40504442
 M 6/5LA 12425 3,75 466 3,37 419
 MEY Fiona Select AB* A12 262200 ZW HL 5 14817 3,79 562 3,35 497
 57530423 MEY Elli 52987261 VM 2/2LA 15088 4,02 606 3,49 527
 03/86-88-85-85/86 02/84-86-86-85/85 MM 4/4LA 12441 3,49 434 3,11 387
 Bes.: Meyer, H., Kettenkamp

268 // H Latina 05.41653081, AB A12, geb.: 22.07.2021, **gek.: 06.06.2023**
 Suez AB A22 Subzero RDF BE* A12 508916 ZW
 266075 ZW Otlst 42181648
 M 4/3LA 11056 3,21 355 3,11 344
 HHR H luxu Alpia 264445 ZW HL 3 12417 3,10 385 3,10 385
 58881902 HHR Labrea 57411727
 MM 2/1LA 10701 3,54 379 3,09 331
 02/83-86-85-82/84
 Bes.: Beyer, R., Seeste

269 MEY Gitty 03.63597393, geb.: 23.07.2021, **gek.: 09.07.2023**
 Joplin Missouri 507464 ZW
 508260 ZW Agree 11696367
 M 6/5LA 13811 3,92 542 3,28 453
 MEY Golda Summer BB A22 261535 ZW HL 3 15322 3,99 611 3,20 490
 55600236 Goldi 52303303 VM 2/2LA 12972 4,56 592 3,25 422
 02/87-89-86-84/86 10/86-85-84-89/86 MM 12/11LA 12384 4,38 542 3,36 416
 Bes.: Meyer, H., Kettenkamp

270 Alena 03.63185377, geb.: 24.07.2021, **gek.: 07.06.2023**
 Sound Syst AB A11 Silver 889280 ZW
 508318 ZW Shana 91272658
 Atlanta Kingboy pp* RDF 507371 ZW M 3/2LA 10174 3,74 380 3,38 344
 60849739 v GHH Atlee AB A22 58929258 VM HL 2 11321 3,54 401 3,28 371
 02/88-86-85-86/86 04/92-93-86-90/90 VM LA00/00 19425 3,45 670 3,59 698
 02/88-86-85-86/86 04/92-93-86-90/90 MM 4/4LA 10561 4,19 442 3,45 364
 Bes.: Redecker, H., Schwagstorf **GVO-frei**

271 NN Melly R03.63503632, geb.: 26.07.2021, **gek.: 16.06.2023**

Bes.: Rütters, T.-W., Belm **GVO-frei**

272 Louisiana 05.41415696, geb.: 27.07.2021, **gek.: 14.07.2023**
 Roman AB A22 Royce AE A12 265101 ZW
 265890 ZW UEH Nanni BB A12 59762938
 01/85-83-84-84/84 M 5/4LA 10960 4,43 486 3,50 384
 Loredana Boss AB* A12 262400 ZW HL 3 13366 4,39 587 3,43 458
 38973944 Lorelei 38231819 VM 4/4LA 11443 4,35 498 3,56 407
 03/87-86-86-84/85 MM 1/verk.
 Bes.: Schumacher GbR, Drohne **GVO-frei**

273 NUN Palma 05.41625613, BB A12, geb.: 27.07.2021, **gek.: 30.05.2023**
 Sinus BB* Silver 889280 ZW
 264290 ZW Meira BB 56772213
 01/80-83-85-82/83 M 8/7LA 14850 3,71 551 2,93 435
 k NUN Pazula Gerard 506264 ZW HL 3 16841 3,72 626 2,96 499
 36601471 NUN Pavia 35898458 VM 7/6LA 11939 3,81 455 3,56 425
 03/86-89-86-87/87 03/87-85-82-83/84 MM 5/4LA 12750 3,84 490 2,98 380
 Bes.: Nunnenkamp GbR, Schröttinghsn. **GVO-frei**

274 Iberdeen 05.41591597, RDC BB A22, geb.: 29.07.2021, **gek.: 15.06.2023**
 Andy-Red AB A22 Anreli R298370 ZW
 R265550 ZW Leanne pp* RDC 78072398
 (1)VG 85 M LA21/07 10721 4,23 453 3,40 365
 Ilka Alamo RDF BB* A22 264440 ZW VM 4/4LA 12692 4,10 521 3,67 466
 40526032 Ilona 39424656 MM 5/4LA 12273 3,89 478 3,46 425
 01/85-84-81-84/83 01/83-83-83-83/83
 Bes.: Beyer, R., Seeste Zü.: Bruil,J.

275 Heike 05.41858508, geb.: 29.07.2021, **gek.: 05.07.2023**
 Handsome pp* King Doc pp* RDF BB 508604 ZW
 509411 ZW Hanan RDF 31528231
 (1)VG 85 M 1/verk.
 Hilke Milton BB* 264121 ZW VM TL17/09 5661 4,15 235 3,34 189
 40692258 Heike 38468114 MM 5/4LA 9050 4,32 391 3,57 323
 Bes.: Knapp, U., Wechte **GVO-frei**

276 Ehla 03.63228641, CDC BB A12, geb.: 29.07.2021, **gek.: 05.07.2023**
 Halifax P Pp* BB Hotspot P Pp* AB* 684671 ZW
 823238 ZW Mar Nola AB A12 60157647
 02/85-85-85-87/86 M 4/3LA 11165 3,82 426 3,23 361
 Energie AB A12 Garant AB* 263330 ZW HL 2 12296 3,72 457 3,29 405
 59282114 Evita 51810713 VM 2/1LA 10971 4,06 445 3,53 387
 03/84-86-85-84/85 03/85-85-85-86/85 MM 7/6LA 11662 3,38 394 3,11 363
 Bes.: Loxtermann, M., Hestrup **GVO-frei**

277 Ambra 03.63228642, AB A12, geb.: 30.07.2021, **gek.: 10.07.2023**
 Best Benz RDF AA Benz pp* RDF AB* 508537 ZW
 619200 ZW Elisa AA A12 03699804
 01/83-83-86-85/85 M 1/verk.
 Ameise BB A11 Starello RDC BB A12 811603 ZW
 62391757 Amarena BE A11 60399137 VM 4/3LA 9816 4,48 440 3,37 331
 01/77-81-82-81/81 01/83-80-84-83/83 MM 3/3LA 7992 4,65 372 3,77 301
 Bes.: Loxtermann, M., Hestrup **GVO-frei**

278 Nila 03.63995810, BB A22, geb.: 31.07.2021, **gek.: 20.06.2023**
 Alamo RDF BB* AltaSpring pp* RDF 500167 ZW
 264440 ZW White Fan BE 60065581
 (3)GP 81 M 6/5LA 13570 4,13 561 3,40 462
 Nabe AB A22 Select AB* A12 262200 ZW HL 2 15485 4,04 625 3,37 522
 57791642 Naomi 52207376 VM 3/3LA 9874 4,06 401 3,33 329
 01/85-84-81-81/82 01/84-83-84-82/83 MM 5/4LA 12070 4,01 484 3,38 408
 Bes.: Timmering-Brandl Milch KG, Vehs **GVO-frei**

279 Dream of 05.41653087, AB A12, geb.: 01.08.2021, **gek.: 30.06.2023**
 Calvin BB A22 Casino A22 156583 ZW
 265895 ZW Madison BB A2B 60175037
 03/91-90-88-85/88 M 1/verk.
 Dominga RDC David AA A12 R265295 ZW
 40829731 Domane 80663679 VM 3/2LA 13009 4,30 559 3,79 493
 09/85-87-86-85/86 MM 11/11LA 9578 4,01 384 3,28 314
 Bes.: Beyer, R., Seeste

280 Falina R03.63606445, geb.: 02.08.2021, **gek.: 24.06.2023**
 Global AE A12 Gywer RDC RDC AA 833283 ZW
 R917646 ZW RUW Silvia RDC BE 39911536
 01/83-83-85-86/85 M LA21/08 8176 4,48 366 3,57 292
 Filly Power AA* A22 R924737 ZW
 R61196372 Frederike R57641219 VM LA19/09 10605 3,93 417 3,37 357
 MM 4/3LA 8619 4,12 355 3,30 284
 Bes.: Melcher, J., Limbergen

281 Marry Lou R05.41653088, CDC AB A2B, geb.: 04.08.2021, **gek.: 09.07.2023**
 Gary-Red AB A1B Gywer RDC RDC AA 833283 ZW
 R266150 ZW KNS Daddy BB A1B R59771083
 01/84-83-84-85/84 M 1/verk.
 Mary Jane P Abi Red PP PP* BB* R833174 ZW
 R40829747 Madeline R39884424 VM 3/1LA 11566 3,67 425 3,13 362
 01/85-84-83-83/83 MM 3/2LA 8658 3,57 309 3,37 292
 Bes.: Beyer, R., Seeste

282 RR Riga 03.63801959, geb.: 05.08.2021, **gek.: 14.07.2023**
 Roman AB A22 Royce AE A12 265101 ZW
 265890 ZW UEH Nanni BB A12 59762938
 01/85-83-84-84/84 M 1/verk.
 RR Rebecca Beatbook AB A12 768101 ZW
 61195462 RR Riviera BB 57139950 VM 4/4LA 11443 4,35 498 3,56 407
 01/85-86-84-82/84 02/87-89-85-87/87 MM 4/4LA 14299 3,71 531 3,22 460
 Bes.: Reinermann, U., Rüsfort **GVO-frei**

283 Wicky 03.63228644, AA A22, geb.: 09.08.2021, **gek.: 19.07.2023**
 Kenny AB A22 Keith AA A12 833242 ZW
 266100 ZW Rubine BE A12 59235082
 02/85-86-85-84/85 M 5/4LA 11008 4,28 471 3,49 384
 Walnuss AB A12 Alonso AB* 263757 ZW HL 4 12313 4,43 545 3,49 430
 59282111 Werena 52776970 VM 3/3LA 13123 4,37 574 3,74 491
 01/83-83-84-84/84 09/88-88-87-86/87 MM 12/11LA 10722 4,04 433 3,31 355
 Bes.: Loxtermann, M., Hestrup **GVO-frei**

284 Happy 03.63228646, Pp RDC AB A22, geb.: 12.08.2021, **gek.: 08.07.2023**

Percey-Red A22	Pace Red A22	R917561	ZW						
R265560	ZW	RR Austral pp* BB	R58633616						

M 1/verk.

Hamster Pp BB	Alamo RDF BB* A22	264440	ZW						
61369199	Holly P Pp RDC AB	58238270							

01/83-83-84-83/83 01/81-81-82-83/82

MM 3/2LA 7728 4,40 340 3,38 261

Bes.: Loxtermann, M., Hestrup

GVO-frei**285** NUN Apta 05.41625617, BE A11, geb.: 23.08.2021, **gek.: 19.05.2023**

Murphy	Charl RDF	508870	ZW						
509495	ZW	Delta pp* RDF	26311715						

M LA21/08 11961 3,80 454 3,35 401

NUN Apolla CDC	Rally	508947	ZW						
40982131	NUN Api	38143523							

01/82-83-86-83/84 03/87-90-86-84/86

MM 6/5LA 15511 2,91 452 2,98 463

Bes.: Nunnenkamp GbR, Schröttingshn.

GVO-frei**286** NUN Palna 05.41625621, AA A12, geb.: 28.08.2021, **gek.: 03.06.2023**

Suez AB A22	Subzero RDF BE* A12	508916	ZW						
266075	ZW	Otlst	42181648						

M 4/3LA 12503 3,98 498 3,54 443

NUN Palude	Marker P Pp* RDF	681575	ZW						
39525163	NUN Palme	34850291							

03/85-86-86-87/86 01/84-82-80-83/82

MM 6/5LA 11377 3,90 444 3,15 358

Bes.: Nunnenkamp GbR, Schröttingshn.

GVO-frei**287** Erica 03.63228649, CDC AB A22, geb.: 29.08.2021, **gek.: 04.06.2023**

Calvin BB A22	Casino A22	156583	ZW						
265895	ZW	Madison BB A2B	60175037						

M 6/5LA 11772 3,79 446 3,36 395

03/91-90-88-85/88

Emilie AE A12	Modena CDC AA* A11	262898	ZW						
58238284	Emmi AA	56278340							

HL 5 12540 4,00 502 3,37 423

03/86-85-84-85/85 05/87-87-86-86/86

VM 3/2LA 13009 4,30 559 3,79 493

MM 7/7LA 12233 3,74 457 3,28 401

Bes.: Loxtermann, M., Hestrup

GVO-frei

Osnabrücker Herdbuch eG

Ochsenweg 40-42 49324 Melle

Telefon (0 54 22) 987-0 • Telefax (0 54 22) 987-100



Intra Hoof-fit

Most Awarded
Claw Product

Die ideale Klauenpflege



Intra Fußbad

- Drei separate Teile, einfach zusammensetzen
- Weniger Verschmutzung (Dünger) im Bad, deshalb längere Verwendung der Fußbad-Lösung
- Auffüllen, Leeren und Reinigen ist ganz einfach
- Weniger umweltschädlich
- Sparsamer im Verbrauch

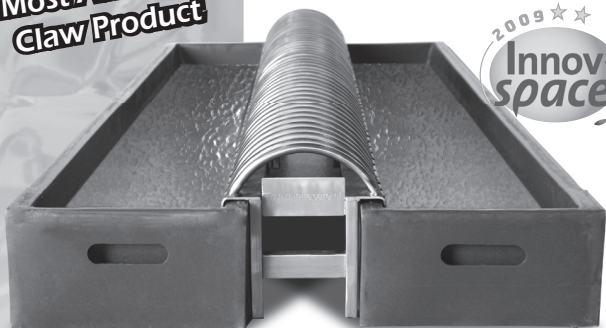

Gel

Liquid

Bath



- Unterstützt der Viehhalter die Klauen in Topzustand zu behalten
- Hochwirksam
- Starke Haftung
- Benutzerfreundlich
- Mit dem hautpflegende Aloe Vera



AGRI SERVICE JEUKEN



Büro Deutschland: Hammscher Weg 65 · 47533 Kleve (D)
Telefon: +49 2821 9786833 · Telefax: +49 2821 9786835

Büro Niederlande: Heerbaan 114 · 6566 ET Millingen a/d Rijn (NL)
Telefon: +31 481 433661 · Telefax: +31 481 432075 · Mobil: +31 (0)6 53195804

info@agriservicejeuken.nl · www.agriservicejeuken.nl

Klasse IV: Jungrinder und Kuhkälber

288	KGH Loreen	03.64933665, geb.: 12.05.2023												
	Crespo RDC RDC	Crownmax AE A12	833340	ZW										
	833457 ZW	KHE Illust AE A12	04181306											
		03/89-87-86-88/87			M	6/5LA	9874	4,07	402	3,43	339			
	KGH Lisa AA A22	Brekem RDC	507159	ZW		HL 2	10651	4,44	473	3,60	383			
	57009570	Laura	56069708		VM	3/2LA	12157	3,16	384	3,01	366			
	04/90-87-86-84/86	04/90-84-87-88/87			MM	4/4LA	9824	3,77	370	3,47	341			
	Bes.: Husmann, Andorf													

Zuchtwerte aus der Bundesrepublik Deutschland (schwarzbunte Bullen)

Name des Bullen	Deutsche Herdbuch-Nummer	Vater	Muttersvater	Zuchtwertschätzung						RZM	PZE	RZS	RZN	RZR	RZG
				Milch kg	Fett %	Fett kg	Eiweiß %	Eiweiß kg							
Adlon P Pp*	265390	Adegio	Rubicon	+ 380	+0,42	+ 27	+0,25	+ 12	112	130	118	112	127	129	
Alamo	264440	AltaSpring	Fanatic	+ 939	-0,01	+ 36	+0,03	+ 35	126	113	106	121	94	131	
Aragon	264676	Araxis	Racer	+ 263	+0,10	+ 21	+0,21	+ 31	120	108	113	108	108	122	
BG Radames RDC	509024	Styx Red	Silver	+ 291	+0,14	+ 26	-0,06	+ 4	108	126	119	118	99	126	
BG Riga	509025	Gymnast	AltaSpring	+1249	+0,14	+ 34	-0,09	+ 32	124	121	120	117	106	133	
Balou	264757	Balkikum	Epochal	+1294	+0,00	+ 51	+0,03	+ 48	135	107	107	100	93	127	
Barbados	681830	Battlecry	Racer	- 420	+0,49	+ 31	+0,14	± 0	107	130	124	127	100	126	
Barolo	263550	Balisto	Shamrock	- 58	-0,08	- 10	+0,17	+ 15	105	99	105	129	116	121	
Basta	263760	Balisto	Epic	+ 89	-0,03	± 0	+0,07	+ 11	105	102	110	116	112	114	
Beatbook	768101	Beatstick	Bookem	+ 104	-0,03	+ 1	+0,08	+ 12	106	123	102	116	102	119	
Beatstick	833032	Balisto	Gold Chip	+ 143	+0,05	+ 11	+0,03	+ 8	107	119	115	128	96	124	
Belami	265810	Benz	Superhero	+1247	+0,16	+ 68	+0,06	+ 49	140	104	105	123	105	142	
Berlin	265800	Benz	Superhero	+ 81	+0,17	+ 21	+0,17	+ 21	115	103	109	125	122	131	
Best Benz	619200	Benz	Damaris	+ 990	-0,03	+ 36	+0,10	+ 45	130	107	106	127	112	138	
Board	681573	Boss	Epic	+ 971	-0,02	+ 37	+0,06	+ 40	128	106	118	111	106	125	
Bonus	264838	Board	Bookem	+1268	-0,30	+ 16	-0,03	+ 40	123	120	111	100	95	121	
Boom	262395	Bookem	Bogart	+ 860	-0,09	+ 24	-0,05	+ 24	117	101	111	101	115	114	
Boss	262400	Bookem	Man-O-Man	+ 100	+0,15	+ 20	+0,22	+ 26	117	105	102	102	115	115	
Casino	156583	DG Charley	Mardi Gras	+1749	+0,16	+ 88	+0,04	+ 65	152	115	118	125	100	148	
Chris	263333	Chevrolet	Bookem	+ 394	-0,08	+ 7	-0,08	+ 5	104	114	100	104	100	110	
Consul	263910	Commander	Snowman	+ 349	+0,06	+ 20	-0,02	+ 10	110	121	85	104	94	113	
Essex RDC	265555	Esperanto	Flou RDC	+ 805	-0,30	- 2	-0,04	+ 23	111	125	118	132	101	134	
Felix	265150	Federal	Montross	+ 772	+0,20	+ 53	+0,07	+ 34	129	112	116	122	125	140	
First	264920	Finder	Lexington	+ 729	+0,06	+ 35	+0,03	+ 28	122	112	131	111	96	129	
Freemax	811622	Imax	Modesty	+ 956	+0,30	+ 71	+0,07	+ 41	137	122	95	113	106	140	
Garant	263330	Galaxy	Snowman	+ 662	+0,10	+ 38	-0,10	+ 12	115	120	113	91	71	108	
Garido	811606	Gymnast	Penley	+1373	+0,40	+ 101	+0,12	+ 61	153	124	117	113	99	149	
Gypsy	265475	Gymnast	PowerballP	+1778	-0,24	+ 42	+0,04	+ 66	142	108	102	119	102	137	
Gywer RDC	833283	Gymnast	Lobach	+1895	-0,23	+ 47	-0,05	+ 59	140	109	119	117	111	139	
Hansa P Pp*	684673	Superhero	PowerballP	+ 387	-0,05	+ 10	+0,14	+ 28	116	113	87	118	122	138	
Hotspot P Pp*	684671	Superhero	PowerballP	+ 160	+0,21	+ 29	+0,30	+ 37	125	115	106	123	118	132	
Jameson	833199	Jetset	Balisto	+ 317	+0,14	+ 27	+0,17	+ 29	120	123	117	131	91	135	
Jetson	264848	Jetset	Brekem	- 69	+0,08	+ 5	+0,24	+ 22	112	108	92	118	94	118	
Kaluscho	811556	Kingpin	Mogul	- 395	+0,57	+ 41	+0,25	+ 11	115	122	106	97	102	119	
Kelvin	265111	Kerrigan	Silver	+1995	-0,13	+ 63	-0,19	+ 46	137	113	97	106	95	129	

Zuchtwerte aus der Bundesrepublik Deutschland (schwarzbunte Bullen)

Name des Bullen	Deutsche Herdbuch- Nummer	Vater	Muttersvater	Zuchtwertschätzung						RZM	RZE	RZS	RZN	RZR	RZG
				Milch kg	Fett %	Fett kg	Eiweiß %	Eiweiß kg							
Kent	264919	Kerrigan	Supershot	+1061	+0,28	+ 74	+0,08	+ 46	140	87	108	117	90	132	
Lupo PP PP* RDC	265690	Lucky-PP	Milford-P	- 89	+0,27	+ 24	+0,03	+ 0	106	105	106	122	109	123	
Madison	263610	Mahuva	Maxim	+ 981	-0,19	+ 18	-0,04	+ 29	118	119	96	101	105	118	
Malinus	811575	Modoco	Balisto	+1463	-0,25	+ 29	-0,02	+ 48	130	127	94	98	91	124	
Marley	265525	Malinus	Battlecry	+1128	+0,08	+ 54	+0,08	+ 48	136	119	107	107	94	132	
Milano	264282	Missouri	Bookem	+1579	-0,32	+ 24	-0,12	+ 40	125	99	105	105	89	119	
Milord	264353	Missouri	Headliner	+ 451	+0,15	+ 34	+0,11	+ 28	121	105	105	116	90	122	
Milton	264121	Missouri	Snowflake	+1771	-0,22	+ 43	-0,01	+ 59	139	118	97	112	85	133	
Mirror P Pp*	265275	Mission P	Silver	+ 528	+0,38	+ 62	+0,12	+ 41	130	94	112	111	104	127	
MissionP Pp* RDC	682286	Missouri	Asterix	+ 782	+0,03	+ 34	+0,14	+ 32	128	99	100	106	95	121	
Mister P Pp*	265270	Mission P	Silver	+1295	+0,32	+ 89	+0,07	+ 52	146	109	82	100	89	130	
Mitch	264670	Milford-P	Balisto	+ 425	+0,14	+ 32	+0,21	+ 37	125	94	115	104	104	119	
Monday	264760	Modoco	Boss	+2055	-0,32	+ 42	-0,24	+ 42	130	93	108	103	105	117	
Movie	262939	Mogul	Snowman	+ 195	+0,09	+ 17	-0,03	+ 4	106	119	111	97	73	105	
Padre	265696	Padawan	AltaSpring	+1549	-0,14	+ 45	-0,02	+ 51	136	108	94	107	115	132	
Power PP PP*	264515	PowerballP	Shotglass	+1132	-0,37	+ 3	-0,04	+ 34	117	96	87	107	104	115	
Raffing	684971	Ragen	Silver	+1434	+0,15	+ 74	+0,07	+ 58	146	130	113	116	95	145	
Rolls	265151	Roxy B	Supershot	+1048	-0,22	+ 17	-0,05	+ 31	119	111	108	123	85	126	
Royce	265101	Roxy B	Supershot	+ 642	+0,18	+ 45	±0,00	+ 22	121	113	119	124	103	132	
Semino	811577	Silver	Balisto	+ 791	+0,44	+ 80	+0,26	+ 56	146	119	107	118	103	146	
Simon P Pp*	685585	Semino	Board	+1161	+0,17	+ 66	-0,11	+ 53	141	110	117	121	107	143	
Sinus	264290	Silver	Bedford	+1383	+0,11	+ 68	-0,01	+ 47	139	108	106	106	98	133	
Sirius P Pp*	264363	Silver	Earnhardt	+ 164	+0,24	+ 32	+0,13	+ 19	117	109	87	110	110	119	
Soccer	265530	Solo	Shep	+1562	-0,09	+ 52	-0,11	+ 40	132	85	117	110	93	123	
Stage PP PP*	264020	Style P	Maurice	+ 229	+0,23	+ 33	-0,07	+ 1	108	109	116	109	91	114	
Starello RDC	811603	Styx Red	Galaxy	+ 883	-0,12	+ 22	-0,03	+ 27	118	115	116	122	117	130	
Stick PP PP*	265700	Starr P	Superstar	+ 744	+0,12	+ 16	+0,03	+ 9	108	95	121	115	122	123	
Sultan	265110	Superhero	Silver	+ 625	+0,16	+ 43	+0,03	+ 24	122	119	98	114	102	127	
Suprem	265155	Superhero	Missouri	+2267	-0,19	+ 67	-0,07	+ 70	149	107	113	133	106	149	
Sylvert	833143	Silver	Galaxy	+1148	+0,02	+ 48	+0,03	+ 43	132	113	110	115	107	132	
Trend	263909	Tribune	Mogul	+ 779	-0,38	- 11	-0,22	+ 3	99	125	98	116	105	115	
Yearwood	769901	Yoda	Bandares	+ 577	+0,10	+ 33	+0,17	+ 39	127	115	113	122	102	136	

Zuchtwerte aus der Bundesrepublik Deutschland (rotbunte Bullen)

Name des Bullen	Deutsche Herdbuch-Nummer		Mutterstater	Zuchtwertschätzung						RZM	RZE	RZS	RZN	RZR	RZG
	Vater	Milch kg		Fett %	Fett kg	Eiweiß %	Eiweiß kg								
Abi Red PP PP*	R833174	Apoll P	Balisto	+ 163	+0,39	+ 44	+0,12	+ 17	119	102	91	105	106	117	
Acryl PP PP	R997313	Abi Red PP	Battlecry	+ 786	+0,32	+ 65	+0,05	+ 32	131	106	110	111	100	127	
Akiro-Red	R264840	Akyol Red	Kanu P	+ 567	-0,14	+ 9	-0,17	+ 3	104	118	114	112	104	114	
Andy-Red	R265550	Anreli	Rocky	+ 490	+0,56	+ 75	+0,18	+ 34	134	111	105	119	106	139	
Arino Red RBT	R833134	ArchiveRed	Sympatico	+ 868	+0,21	+ 57	+0,04	+ 34	130	124	102	94	93	122	
Brekan	R588681	Brekem	Destry	- 56	+0,17	+ 14	+0,10	+ 8	107	114	111	111	115	116	
Broker PP PP*	R917620	Born P RDC	Blue P RDC	+ 433	+0,29	+ 46	+0,05	+ 20	121	106	99	115	107	128	
DekoRed P Pp*	R264060	Debutant	Snowman	+ 493	-0,13	+ 7	-0,07	+ 11	107	101	103	108	108	109	
Mix-Red PP Pp*	R265393	Mission P	Apoll P	+1179	+0,05	+ 54	+0,06	+ 35	130	103	94	111	93	123	
Pace Red	R917561	Pad-Red	Número Uno	+ 920	-0,29	+ 8	+0,02	+ 34	118	104	90	117	117	124	
Payball	R924725	PerfectAik	Snowman	+ 683	+0,12	+ 40	-0,15	+ 9	114	112	94	105	95	112	
Percy-Red	R265560	Pace Red	Apoll P	+1315	-0,20	+ 32	-0,06	+ 40	127	100	121	116	102	127	
Solito Red	R917617	Salvatore	Balisto	+1082	+0,11	+ 56	+0,09	+ 47	136	117	116	131	100	143	
Sticky Red	R833299	Salvatore	Atwork	+ 496	+0,16	+ 37	-0,06	+ 12	114	138	118	129	114	137	
Spark Red	R833267	Salvatore	Debutant	+2083	-0,52	+ 26	-0,20	+ 49	130	126	123	118	109	138	
Stormy Red	R917604	Styx Red	Rubicon	+ 865	-0,22	+ 13	-0,11	+ 19	112	120	116	127	108	132	

Zuchtwerte aus dem Ausland (rotbunte Bullen)

Name des Bullen	Deutsche Herdbuch-Nummer		Mutterstater	Zuchtwertschätzung						RZM	RZE	RZS	RZN	RZR	RZG
	Vater	Milch kg		Fett %	Fett kg	Eiweiß %	Eiweiß kg								
Akyol Red	R298306	Brekem	Alchemy	+ 710	-0,09	+ 20	-0,01	+ 23	116	117	100	116	110	121	
Anreli	R298370	Riverboy	G-Force	+ 417	+0,43	+ 59	+0,20	+ 34	130	101	109	123	107	134	
Crown Red	R298446	Apprentice	Delta 1427	+ 494	+0,39	+ 58	+0,15	+ 32	129	129	118	122	98	136	
Jim P-Red Pp	R298387	Adapter P	Snow RF	+1061	-0,19	+ 24	-0,01	+ 36	123	120	111	116	106	133	
Ju Red	R298324	Brekem	Alchemy	+ 717	+0,08	+ 37	-0,05	+ 20	119	111	95	110	112	120	
Lucky-PP PP	R298364	Jax P	Mogul	- 586	+0,10	- 15	+0,17	- 5	94	99	119	127	114	115	
Manana Red	R298400	Sunfish RF	Ladd P	+1240	+0,43	+ 97	+0,04	+ 47	146	108	116	112	97	134	
Pat-Red	R298271	Sympatico	Colt P	+1150	-0,01	+ 46	+0,02	+ 42	131	110	101	116	112	132	
Stick-R PP PP*	R298483	Lucky-PP	Apoll P	+ 923	-0,12	+ 26	+0,08	+ 40	125	112	112	120	100	134	
Styx Red	R298351	Entitle	Sympatico	+1497	-0,61	- 4	-0,32	+ 18	107	121	109	124	103	126	
Swingman	R298438	Apprentice	Delta 1427	+1007	-0,01	+ 41	-0,16	+ 18	119	122	125	135	105	136	

Zuchtwerte von Importsperrmabullen

Name des Bullen	Deutsche Herdbuch- Nummer	Vater	Muttersvater	Zuchtwertschätzung						RZM	RZE	RZS	RZN	RZR	RZG
				Milch kg	Fett %	Fett kg	Eiweiß %	Eiweiß kg							
Adagio P Pp	508187	PowerBallP	McCutchen	+ 832	+0,06	+ 39	±0,00	+ 28	123	115	115	108	118	127	127
Bali	508977	Legendary	Montross	- 472	+0,33	+ 13	+0,16	- 1	103	122	110	124	127	129	129
Balisto	889248	Bookern	Watson	+ 165	+0,46	+ 55	+0,38	+ 46	135	109	111	116	97	132	132
Basic	508978	Frazzled	AltaSpring	+ 812	-0,02	+ 30	-0,13	+ 14	114	110	126	113	104	121	121
Benz	508537	Franchise	Montross	+ 369	-0,07	+ 7	+0,15	+ 28	115	113	98	118	110	123	123
Bjorn	509179	Guarantee	Jedi	+ 633	+0,17	+ 44	+0,21	+ 45	132	103	124	131	107	145	145
Bookern	889128	Planet	Ramos	+ 590	-0,12	+ 10	+0,03	+ 24	114	112	111	114	110	120	120
Builder P Pp*	509021	Esperanto	PowerballP	- 321	+0,38	+ 25	+0,20	+ 9	110	99	113	103	100	113	113
Cahill	508624	Supershot	Montross	+1350	-0,35	+ 13	-0,10	+ 35	132	109	115	135	104	133	133
Cameron	508446	Penmanship	Yoder	+1497	-0,29	+ 26	+0,02	+ 54	182	112	94	125	112	138	138
Chassy	508105	Troy	McCutchen	+1410	-0,22	+ 30	-0,02	+ 46	129	96	111	113	107	126	126
Chilton	509142	AltaRobson	Supershot	+ 669	+0,18	+ 46	+0,22	+ 47	134	104	114	113	121	137	137
Commander	889271	Mogul	Observer	+1087	+0,16	+ 61	+0,07	+ 45	136	123	105	103	89	130	130
Copyright	509238	Imax	Jedi	+1481	+0,03	+ 62	-0,11	+ 38	133	115	104	113	100	131	131
Epic	889147	Super	Baxter 2	+ 559	-0,18	+ 2	-0,08	+ 10	106	116	94	110	96	112	112
Esperanto	500012	Final	G-Force	+ 871	-0,11	+ 23	-0,01	+ 29	119	119	108	124	102	133	133
Eugenio	508158	Supershot	McCutchen	+1054	+0,01	+ 43	-0,13	+ 21	121	126	113	123	105	135	135
Finder	500085	Balisto	Epic	- 396	+0,55	+ 38	+0,22	+ 8	113	115	127	125	109	127	127
Fitness	508869	Magister	Balisto	+ 814	±0,00	+ 32	+0,11	+ 40	127	101	121	114	97	126	126
Gymnast	508247	Doorsopen	Jabir	+1446	+0,04	+ 62	+0,07	+ 58	143	122	114	113	110	141	141
Hagar	508763	Ragen	Pure	+ 352	+0,32	+ 48	+0,19	+ 33	127	104	97	116	102	130	130
Impression	507112	Socrates	Potter	+ 235	-0,15	- 6	-0,15	- 8	95	111	101	104	94	100	100
Judge	509199	Jaguar	Delta 1427	+ 858	+0,28	+ 65	+0,10	+ 40	135	89	93	107	96	123	123
Kerrigan	508018	Kingboy	Numero Uno	+1013	+0,03	+ 43	+0,04	+ 40	129	108	108	103	97	122	122
King Doc	508604	Kingboy	Mack	+1021	+0,06	+ 47	+0,02	+ 37	129	124	92	111	101	129	129
Kingpin	507399	McCutchen	Observer	+ 22	+0,18	+ 19	±0,00	± 0	105	121	112	103	102	111	111
Lambda	508317	Delta 1427	Numero Uno	+ 925	+0,11	+ 49	+0,01	+ 33	128	125	110	118	107	134	134
Luster Pp	508850	Zipit-P	Kingboy	+ 792	+0,27	+ 61	+0,01	+ 29	128	131	113	112	105	133	133
Manitoba	508495	Supershot	Delta 1427	+ 524	+0,20	+ 43	+0,04	+ 22	121	96	119	134	113	131	131
Mardi Gras	507282	Mogul	Planet	+ 31	+0,28	+ 30	+0,09	+ 10	112	117	93	115	127	122	122
Mastermind	508587	Montana	Supersire	+1286	+0,14	+ 67	+0,03	+ 48	139	94	124	114	103	134	134
Mayflower	508123	Snowman	Socrates	+1631	-0,31	+ 29	-0,07	+ 48	130	100	105	113	105	124	124
Merryguy	509061	DG Charley	Montross	+2281	-0,04	+ 86	-0,12	+ 64	151	103	114	122	96	144	144
Missouri	507464	Day	Robust	+1935	-0,41	+ 27	-0,16	+ 47	129	109	114	112	94	127	127
Mogul	506694	Dory	Marsh	+ 449	+0,27	+ 47	-0,05	+ 10	116	118	95	106	97	118	118

Zuchtwerte von Importsperrmabullen

Name des Bullen	Deutsche Herdbuch-Nummer	Vater	Muttersvater	Zuchtwertschätzung						RZM	RZE	RZS	RZN	RZR	RZG
				Milch kg	Fett %	Fett kg	Eiweiß %	Eiweiß kg							
Mr Puma	508233	Ioone	Balisto	- 112	+0,14	+ 10	+0,07	+ 4	104	115	126	117	88	113	
Numero Uno	506661	Man-O-Man	Shottle	- 773	+0,55	+ 21	+0,06	- 21	95	110	97	114	119	108	
Obelix	509235	Kerrigan	Commander	+2274	-0,22	+ 63	-0,11	+ 65	146	121	103	102	97	137	
Octane	507439	McCutchen	Observer	+1026	-0,30	+ 7	-0,22	+ 10	107	118	114	97	97	107	
Padawan	508626	Jedi	Enforcer	+ 855	-0,41	- 12	+0,15	+ 48	119	102	111	120	124	129	
Pentley	507578	Platinum	Shamrock	+ 435	+0,09	+ 27	+0,03	+ 16	115	109	131	117	108	125	
Pledge	508140	Pulsar	Shan	+ 102	+0,30	+ 35	+0,08	+ 12	114	125	114	105	109	123	
Prosperous	508815	Magnus	Supershot	+1174	+0,15	+ 63	+0,08	+ 49	139	115	126	121	91	137	
Pursuit	509013	Imax	Profit	+ 842	+0,25	+ 61	+0,05	+ 35	132	122	101	140	109	148	
Radar	509430	Imax	Rubicon	- 95	+0,69	+ 66	+0,20	+ 17	124	118	76	113	84	124	
Reflector	508284	Mogul	Super	+ 561	-0,10	+ 12	+0,15	+ 35	120	122	101	129	101	133	
Roxy Bal	507991	Balisto	Mogul	+ 426	-0,05	+ 12	+0,14	+ 30	117	116	109	108	97	119	
Rubicon	507585	Mogul	Robust	+ 725	+0,70	+106	+0,15	+ 41	145	121	108	116	95	143	
Salvatore RDC	508161	Supershot	Sympatico	+1750	-0,20	+ 46	-0,20	+ 36	128	130	124	130	109	142	
Sharpe	508259	AltaStola	Epic	+1718	-0,20	+ 44	-0,12	+ 44	132	125	99	105	86	129	
Silver	889280	Mogul	Snowman	+ 559	+0,42	+ 67	+0,03	+ 23	127	119	100	109	101	129	
Solo	508242	Missouri	Headliner	+1064	-0,22	+ 17	-0,17	+ 17	112	94	108	110	94	113	
Sonic	508395	Silver	Multiply	+1031	+0,41	+ 87	-0,06	+ 29	134	105	121	121	110	138	
Sound Syst	508318	Silver	Supersire	+1280	+0,28	+ 83	±0,00	+ 44	141	107	99	104	106	130	
Subzero	508916	Wrench	Midnight	+ 421	+0,38	+ 58	+0,20	+ 36	131	116	95	118	119	134	
Superfly	509385	Radical	Prowler	+ 895	+0,15	+ 53	±0,00	+ 31	128	91	111	123	107	135	
Supershot	500176	Supersire	Super	+1412	-0,19	+ 23	-0,03	+ 45	127	106	114	134	111	137	
Supersire	506805	Robust	Platinum	+ 931	+0,20	+ 48	-0,04	+ 27	125	94	105	115	103	122	
Supreme	508447	Cashflow	Platinum	+1149	+0,16	+ 64	+0,15	+ 57	143	105	128	119	101	141	
VH Crown	509171	DG Charley	Silver	+1125	+0,23	+ 71	+0,02	+ 41	137	103	121	124	103	136	
Wildler	507946	Stoic	Mogul	+ 277	+0,34	+ 46	+0,21	+ 32	126	117	93	117	98	131	
Yoyo	889500	Tailor	Yowza	+1338	+0,02	+ 55	±0,00	+ 46	135	110	119	126	113	140	

Zuchtwerte deutscher Bullen auf rein genomischer Basis (schwarzbunt)

Name des Bullen	Deutsche Herdbuch-Nummer	Vater	Muttersvater	Zuchtwertschätzung						RZM	RZE	RZS	RZN	RZR	gRZG
				Milch kg	Fett %	Fett kg	Eiweiß %	Eiweiß kg							
Adwin	833502	Adaway	Legacy	+1523	-0,06	+ 53	-0,07	+ 45	134	120	116	129	118	157	
Aristo	267160	Arrozo	Gamechange	+1797	+0,19	+ 95	+0,05	+ 68	155	119	115	111	111	152	
Arizona	690600	Arrozo	Merryguy	+1536	+0,12	+ 75	+0,04	+ 58	146	113	115	127	109	159	
BG Stefan	509327	Barbados	Kerrigan	+ 77	+0,22	+ 25	+0,12	+ 15	113	124	116	122	106	135	
Basket PP PP*	266949	Bachelor P	Hotspot P	+ 215	+0,19	+ 28	+0,14	+ 22	117	124	114	121	104	139	
Beluga	266670	Best Benz	Padawan	+1219	+0,02	+ 51	+0,07	+ 50	136	103	115	128	120	146	
Calvin	265895	Casino	Finder	+1885	+0,01	+ 76	-0,01	+ 64	149	116	111	119	94	151	
Camus	769500	VH Crown	Semino	+ 832	+0,27	+ 63	+0,08	+ 37	133	120	122	127	107	147	
Candy	267171	Carenzo	Chilton	+1173	+0,17	+ 66	±0,00	+ 41	137	117	126	125	115	153	
Canetti	769100	Casino	Kerrigan	+1560	+0,04	+ 67	-0,08	+ 44	135	125	111	115	99	141	
Capitol	833529	Carenzo	Merryguy	+1789	+0,14	+ 88	-0,03	+ 57	149	119	114	127	111	159	
Carenzo	823256	VH Crown	Federal	+1072	+0,12	+ 56	+0,03	+ 40	133	128	118	120	111	147	
Caruso	266494	Chilton	Gymnast	+ 696	+0,18	+ 47	+0,09	+ 34	128	117	114	117	128	142	
Castelli	833487	Calvin	Prosperous	+1636	+0,16	+ 85	-0,04	+ 47	143	125	113	114	100	152	
Clapton	769401	VH Crown	Cameron	+ 912	+0,01	+ 37	-0,08	+ 35	126	129	119	119	113	142	
Comeback	619239	Commitment	Entity	+ 513	+0,53	+ 77	+0,16	+ 35	135	127	116	127	113	157	
Concept	833484	VH Crown	Malinus	+ 742	+0,33	+ 65	+0,11	+ 37	134	128	117	116	100	144	
Daniel	266365	Dateline	Imax	+1138	+0,03	+ 49	+0,02	+ 42	132	123	125	108	105	139	
Dragon P Pp RDC	797730	Dynamic P	Spark Red	+1341	-0,06	+ 46	-0,08	+ 37	129	127	113	121	109	148	
Foreman	823268	Freemax	Rubicon	+1256	+0,20	+ 73	+0,07	+ 52	142	123	94	117	111	148	
Game P Pp* RDC	573748	Gywer RDC	Lighter	+1130	-0,03	+ 41	-0,02	+ 36	128	112	115	114	113	135	
Gates	266155	Gywer RDC	Kerrigan	+1096	+0,08	+ 53	+0,07	+ 43	135	116	104	108	107	134	
Genius	266275	Gywer RDC	Trend	+1265	-0,15	+ 32	-0,09	+ 33	124	132	115	119	103	142	
Gigant	266355	Gigabyte	Malinus	+ 21	-0,02	- 1	+0,08	+ 9	104	139	117	116	117	134	
Gladius	823250	Gazabo	Superhero	+1403	+0,12	+ 70	+0,02	+ 51	141	115	110	114	103	145	
Glarus	267161	Gladius	Hothead	+1722	+0,05	+ 75	-0,08	+ 50	142	120	120	121	102	152	
Halifax P Pp*	823238	Hotspot P	Kerrigan	+ 573	+0,10	+ 34	+0,20	+ 41	128	116	95	117	114	136	
HesekielPP PP*	685601	Hotspot P	Board	+1101	-0,08	+ 35	+0,02	+ 40	128	111	103	112	117	132	
Honor P Pp*	266080	Hotspot P	Barley	+ 440	+0,15	+ 33	+0,16	+ 32	123	125	115	118	110	137	
Hottop P Pp*	811700	Halifax P	My Dream P	+ 968	+0,29	+ 71	+0,20	+ 56	144	115	99	118	105	150	
Hulk P Pp*	685600	Hotspot P	Euclid	- 524	+0,51	+ 28	+0,43	+ 24	118	120	116	124	116	135	
Huraacan	833405	Hagar	Penley	+1567	+0,04	+ 67	+0,04	+ 59	144	112	112	109	104	144	
Kenny	266100	Keith	Superhero	+ 537	+0,26	+ 50	+0,17	+ 37	130	116	108	116	105	138	
Lindy SU	265900	Lightstar	Commander	+ 776	+0,13	+ 45	+0,13	+ 41	131	111	107	117	113	137	
Makro PP PP* RDC	267210	Matty PRDC	Builder P	+ 216	+0,26	+ 36	+0,03	+ 10	114	138	115	122	102	141	

Zuchtwerte deutscher Bullen auf rein genomischer Basis (schwarzbunt)

Name des Bullen	Deutsche Herdbuch-Nummer	Vater	Muttersvater	Zuchtwertschätzung						RZM	RZE	RZS	RZN	RZR	gRZG
				Milch kg	Fett %	Fett kg	Eiweiß %	Eiweiß kg							
Manitu	100033	Manhattan	Durable	+1561	-0,02	+ 60	-0,04	+ 50	138	131	116	121	113	153	
Matty P Pp* RDC	685604	Match P	Salvatore	+1074	+0,25	+ 71	+0,07	+ 44	138	117	103	115	105	142	
Metro	262882	Merryguy	Supreme	+1021	+0,51	+ 98	+0,09	+ 45	145	106	116	117	97	144	
Migel	811642	Milktime	Rubi-Asp	+1745	-0,20	+ 45	-0,14	+ 44	132	112	116	120	107	144	
Mike	267170	Migel	Rafting	+1923	-0,26	+ 45	-0,13	+ 50	135	126	119	121	105	152	
Milo	267282	Migel	Mick	+1750	-0,01	+ 68	+0,02	+ 63	147	124	109	122	110	157	
Mirro	266363	Mick	Reserve	+ 974	+0,17	+ 58	+0,09	+ 44	135	128	112	118	110	149	
Nevada	267222	Nexus	Durable	+ 930	+0,18	+ 57	+0,13	+ 47	136	115	116	122	113	150	
Paolo	266939	GGA Palmer	Hegar	+1072	+0,03	+ 46	+0,17	+ 56	138	120	100	113	105	142	
Pleter	267040	Pikachu	Prosperous	+1945	-0,02	+ 75	-0,07	+ 58	146	122	111	110	104	149	
Prime	267030	Proximo	Hegar	+1525	+0,21	+ 85	+0,03	+ 55	147	114	105	122	100	153	
Proximo	833403	Prosperous	Kerrigan	+1508	+0,13	+ 75	-0,06	+ 45	139	119	107	113	100	142	
Radius	266767	Radar	Hegar	+1637	+0,03	+ 68	+0,02	+ 59	145	116	106	116	98	144	
Rastor P Pp*	833495	Radar	My Dream P	+ 710	+0,09	+ 38	+0,10	+ 36	126	134	112	116	101	143	
Roman	265890	Royce	Flinder	+ 510	+0,09	+ 30	+0,04	+ 22	118	129	119	114	103	135	
Rosco	265985	Royce	Wilder	+ 576	+0,42	+ 68	±0,00	+ 19	126	113	112	115	101	135	
Samuel P Pp* RDC	266353	Solitaire P	Semino	+1109	+0,13	+ 59	+0,06	+ 44	136	115	107	117	101	139	
Sanchez P Pp RDC	158525	Solitaire P	Gymnast	+ 989	+0,04	+ 44	+0,02	+ 36	128	131	117	116	106	139	
Scott Pp Pp*	769800	Star P RDC	Match P	+ 857	+0,40	+ 78	+0,15	+ 46	141	121	118	122	113	155	
Secundus	619231	Simon P	Agronaut	+1004	+0,19	+ 61	+0,13	+ 49	138	119	118	115	108	147	
Shout RDC	689762	SputnikRDC	Swift	+1113	+0,19	+ 65	+0,10	+ 50	139	113	119	131	111	154	
Siena Pp Pp*	266777	Simon P	Hotspot P	+ 540	+0,26	+ 49	+0,14	+ 34	128	106	113	115	109	135	
Simba P Pp*	266588	Simon P	Casino	+ 847	+0,23	+ 59	+0,20	+ 51	139	117	111	116	109	145	
Skater	833504	Skelton	Gywer RDC	+ 789	+0,23	+ 57	+0,22	+ 51	138	140	110	115	114	152	
Sketch	266940	Skelton	Rafting	+1085	+0,06	+ 50	+0,13	+ 52	137	135	111	104	103	142	
Solar	266360	Skelton	Garick	+ 851	+0,08	+ 43	-0,01	+ 28	124	125	118	111	112	135	
Solist	266590	Soundcloud	Benz	+ 959	+0,31	+ 73	+0,08	+ 42	138	126	107	110	115	144	
Sound Pp Pp* RDC	266370	Solitaire P	Sirius P	+ 556	+0,04	+ 26	+0,04	+ 23	117	121	107	116	110	129	
Star P Pp* RDC	688210	Solitaire P	Semino	+1452	-0,05	+ 52	+0,04	+ 55	139	112	122	120	105	146	
Stream P Pp*	267165	Star P RDC	Benz	+1596	-0,23	+ 36	-0,04	+ 50	133	116	115	129	118	151	
Suez	266075	Subzero	Outlast	+ 394	+0,57	+ 77	+0,30	+ 45	140	119	99	119	102	139	
Sunny P Pp*	266660	Simon P	Kerrigan	+ 907	+0,11	+ 48	+0,08	+ 40	131	111	114	119	107	141	
Sunrise	266666	Superfly	Rio	+2172	-0,02	+ 84	-0,13	+ 59	148	115	116	114	102	152	
Sunset	266770	Superfly	Gymnast	+ 332	+0,46	+ 62	+0,14	+ 27	128	116	110	126	115	147	
Sussex	266373	Suprem	Sylvert	+1562	-0,09	+ 52	+0,02	+ 56	139	123	115	112	102	142	

Zuchtwerte deutscher Bullen auf rein genomischer Basis (rotbunt)

Name des Bullen	Deutsche Herdbuch-Nummer	Vater	Muttersvater	Zuchtwertschätzung				RZM	RZE	RZS	RZN	RZR	gRZG	
				Milch kg	Fett %	Fett kg	Eiweiß %							Eiweiß kg
Asco-Red	R 266930	ATop-Red	Anrelli	+ 817	+0,30	+ 64	+0,10	+ 39	134	122	110	124	114	148
Astra Red	R 586998	ATop-Red	Pace Red	+1119	-0,01	+ 45	-0,06	+ 32	126	134	115	125	113	148
Atoll Red	R 586997	ATop-Red	Styx Red	+ 936	-0,32	+ 6	-0,14	+ 18	110	124	121	132	112	145
Gary-Red	R 266150	Gywer RDC	Styx Red	+1474	-0,46	+ 10	-0,24	+ 25	115	127	124	130	118	144
Genesis P Pp*	R 917658	Gywer RDC	Mission P	+1636	-0,28	+ 36	-0,12	+ 43	129	119	104	123	105	142
Grando Red RBT	R 833399	Gywer RDC	Mission P	+1594	-0,10	+ 54	+0,04	+ 59	142	115	122	111	98	140
Groovy P Pp	R 997520	Gywer RDC	PowerballP	+ 755	+0,31	+ 63	+0,13	+ 39	134	119	96	103	112	134
Magic-Red	R 267205	Matty PRDC	Sollitair P	+1902	-0,12	+ 64	-0,07	+ 58	143	130	116	119	101	152
Mayson P Pp*	R 997630	Matty PRDC	Gywer RDC	+1135	+0,09	+ 56	+0,04	+ 44	135	128	111	122	114	150
Sam Red P Pp*	R 833391	Spark Red	Hologram P	+1305	-0,11	+ 42	-0,10	+ 34	127	117	117	116	108	135
Sandro P Pp*	R 586251	Solito Red	Pace Red	+ 604	+0,27	+ 52	+0,06	+ 27	125	141	111	113	109	141
Security P Pp*	R 917657	Sollitair P	Styx Red	+ 575	+0,06	+ 29	+0,08	+ 28	120	134	108	121	111	141
Serge Red	R 924772	Shimmer	Styx Red	+1634	-0,16	+ 49	-0,10	+ 46	134	125	116	124	104	150
Sir-Red	R 266070	Simplicity	Mission P	+ 689	+0,29	+ 57	+0,17	+ 41	133	130	109	106	92	137
Six Red PP Pp*	R 833437	Sollitair P	Born P RDC	+ 925	+0,32	+ 71	+0,03	+ 36	134	110	113	116	100	139
Sky-Red PP Pp*	R 266285	Sollitair P	Lucky-PP	+ 124	+0,54	+ 56	+0,23	+ 26	126	121	115	115	100	135
SokratesPP Pp*	R 159007	Sollitair P	Mission P	+1630	+0,01	+ 68	+0,01	+ 58	144	118	107	113	95	141
Soli-Red P Pp*	R 266500	Sollitair P	Styx Red	+2245	-0,18	+ 71	-0,12	+ 64	148	120	114	116	91	145
Sorelio P Pp	R 793070	Sollitair P	Gymnast	+1269	-0,04	+ 48	-0,03	+ 41	131	123	119	122	106	142
Sox-Red PP Pp*	R 267323	Sorelio P	My Dream P	+ 787	+0,50	+ 83	+0,21	+ 49	143	118	116	111	106	145
Spot-Red P Pp*	R 267101	SputnikRDC	Match P	+2214	-0,23	+ 64	-0,17	+ 58	143	128	117	117	106	153
Spotlight	R 917680	SputnikRDC	Gywer RDC	+2032	-0,25	+ 55	-0,08	+ 61	143	119	124	124	111	155
Spread P Pp*	R 917681	SputnikRDC	Sollitair P	+1572	-0,08	+ 56	-0,01	+ 54	139	129	109	125	109	154

Zuchtwerte ausländischer genomischer Bullen auf deutscher Basis (schwarzbunt)

Name des Bullen	Deutsche Herdbuch-Nummer	Vater	Muttersvater	Milch kg	Zuchtwertschätzung				RZM	RZE	RZS	RZN	RZR	gRZG
					Fett %	Fett kg	Eiweiß %	Eiweiß kg						
Bernie	509730	Timberlake	AltaRobson	+2201	±0,00	+ 87	-0,02	+ 73	156	114	108	106	98	145
Diverse	509790	Solution	Modesty	+ 461	+0,24	+ 44	-0,05	+ 10	116	111	113	130	114	140
Donahue	509489	Pontiff	Modesty	+1762	-0,03	+ 67	-0,07	+ 52	141	105	103	111	99	137
GGA Palmer	509509	Padawan	Superhero	+1321	-0,24	+ 25	+0,03	+ 49	129	124	106	121	119	144
Kazaam	500570	No Excuse	Riveting	+ 823	+0,28	+ 64	-0,15	+ 45	137	124	109	124	118	154
Murphy	509495	Charl	Delta	+1177	+0,19	+ 68	-0,08	+ 31	131	102	116	120	115	137
Nexus	509877	AltCabot	Frazzled	+ 602	+0,17	+ 42	+0,07	+ 28	124	115	128	127	115	146
Paparazzi	500999	Einstein	Milktime	+1143	+0,17	+ 65	+0,10	+ 51	140	119	121	118	110	150
Pegasus	500004	Dropkick	Fabulous	+1450	+0,05	+ 94	-0,02	+ 48	138	130	110	117	108	146
Pikachu	509681	Charl	Gymnast	+1501	+0,28	+ 62	+0,03	+ 56	149	112	100	111	112	147
Public	509675	Marius	Modesty	+1472	+0,18	+ 80	+0,06	+ 58	147	111	100	111	105	143
Ridercup	500938	Lariat	Resolve	+ 712	+0,41	+ 73	+0,15	+ 41	137	127	113	121	116	154
Rocksongs	501162	Blizzard	Alcove	+ 482	+0,43	+ 65	+0,14	+ 32	131	134	113	119	112	152
Rover	500936	AltaZazze	Positive	+ 756	+0,65	+102	+0,12	+ 39	143	122	104	120	114	156
Soysauce	500574	Parfect	Legacy	+1355	+0,10	+ 66	+0,03	+ 50	140	125	108	124	111	153

Zuchtwerte ausländischer genomischer Bullen auf deutscher Basis (rotbunt)

Name des Bullen	Deutsche Herdbuch-Nummer	Vater	Muttersvater	Milch kg	Zuchtwertschätzung				RZM	RZE	RZS	RZN	RZR	gRZG
					Fett %	Fett kg	Eiweiß %	Eiweiß kg						
Augustus Pp*	R298581	Solitaire P	Silky	+1136	+0,07	+ 53	+0,03	+ 43	133	129	122	117	104	145
Bolitar Pp Pp*	R298654	Solitaire P	Jim P-Red	+ 892	+0,10	+ 46	+0,17	+ 49	135	122	108	118	97	143
Cartoon P Pp*	R298632	ATop-Red	Handy	+ 404	+0,33	+ 48	+0,15	+ 29	125	115	121	136	115	151
Freestyle	R298571	Gwyer RDC	Born P RDC	+1128	+0,11	+ 58	+0,05	+ 45	135	125	119	117	108	150
I Am Red Pp PP	R298612	Solitaire P	Powerful	+1255	-0,22	+ 28	-0,06	+ 38	125	118	114	124	107	140
Louis P Pp*	R298591	Gwyer RDC	Handy	+1991	-0,28	+ 50	-0,07	+ 61	141	114	99	113	110	142
Rammstein	R298670	Jayvano	Jacuzzi	+1672	+0,05	+ 74	+0,08	+ 67	150	126	107	117	101	157

OHG Agrarprodukte - *Mit Sicherheit die richtige Wahl!*

	Artikel-Nr.	Artikel-Bezeichnung	Preis netto
DIPPMITTEL	2095	MH-Lactifilm, 20 kg Kanister	117,00 €
	2098	MH-Lactifilm, ab 3 Kanister à 20 kg, pro Kanister	112,00 €
	2094	MH-LactiSpray, 20 kg Kanister	70,00 €
	2099	MH-LactiSpray, ab 3 Kanister à 20 kg, pro Kanister	67,00 €
	2075	4XLA A+B, Activator + Base, 2 x 20 kg Kanister = 1 Set	239,00 €
	2076	UDDERGOLD Activator+Base, 2 x 20 kg Kanister=1 Set	279,80 €
	5059	POWER BLUE MIX A+B, 2 x 20 kg Kanister = 1 Set	217,00 €
	2070	Risorsa Easy (Mix) A+B, Activator+Base, 2 x 20 kg Kanister = 1 Set	210,00 €
	2071	Risorsa Easy (Mix) A+B, Activator+Base, 2 Sets, pro Set	200,00 €
	2080	Risorsa Strong (Duo) A+B, Activator+Base, 2 x 20 kg Kanister = 1 Set	210,00 €
	2081	Risorsa Strong (Duo) A+B, Activator+Base, 2 Sets, pro Set	200,00 €
	2100	MH-Iodine S, 20 kg Kanister	73,40 €
	2110	MH-Iodine S, ab 3 Kanister à 20 kg, pro Kanister	71,00 €
	2101	MH-Iodine Film, 20 kg Kanister	78,40 €
	2111	MH-Iodine Film, ab 3 Kanister à 20 kg, pro Kanister	76,00 €
	2090	MH-Raidip 5000, jodhaltig, 20 kg Kanister	72,60 €
	2115	MH-Raidip 5000, ab 3 Kanister à 20 kg, pro Kanister	70,00 €
	2085	Eimü Doppeldip, 25 kg Kanister	107,00 €
	2010	Dippbecher mit Rücklaufsperr	9,50 €
	2011	Dippbecher mit Rücklaufsperr, Ersatzunterbecher	4,00 €
2012	Schaum-Dippbecher	12,50 €	
2055	Pumpe für 20-, 30-kg Kanister	7,00 €	
EUTERKONTROLLE/ -REINIGUNG	2077	Vordippmittel Alcide PREGold, Activator + Base, 2 x 20 kg Kanister = 1 Set	245,00 €
	9048	Vordippmittel Eimü Prema Clean, 20 kg Kanister	97,50 €
	3031	OHG Clean, feuchte Eutertücher, Nachfüllp. mit 1000 Tüchern	21,00 €
	3032	OHG Clean, feuchte Eutertücher, ab 4 Nachfüllpackungen, pro Packung	20,00 €
	3030	OHG Clean, feuchte Eutertücher, Eimer mit 1000 Tüchern	23,50 €
	3033	Putztuchrolle / Doppelrolle blau 3-lagig 22 x 36 cm, 2 x 1000 Blatt	28,00 €
	3034	Wandrollenhalter für Putztuchrollen	27,50 €
	2020	Schalmtest, 1 Liter Flasche	5,80 €
	2021	Schalmtest, 5 Liter Kanister	23,60 €
2025	Schalmtest Testbesteck	8,00 €	
MELKHIGIENE	1101	Melkperfekt AC, alkalisch, Melkmaschinenreiniger, 25 kg Kanister	36,50 €
	1104	Melkperfekt AC, alkalisch, 245 kg Fass	278,00 €
	1109	Melkperfekt S, sauer, Melkmaschinenreiniger, 24 kg Kanister	33,10 €
	1110	Melkperfekt S, sauer, 235 kg Fass	256,00 €
	1114	Roboterreiniger LE-A, 25 kg Kanister	51,25 €
	1119	Roboterreiniger LE-S, 25 kg Kanister	61,25 €
	1124	Asiral Melkperfekt A chlorfrei, 25 kg Kanister	50,75 €
	1125	Asiral Melkperfekt SO chlorfrei, 24 kg Kanister	38,85 €
	2123	Ferdei-Rox, Jodreiniger 10 kg Kanister	44,50 €
	1132	Peressigsäure 15 %, 20 kg Kanister, Zwischendesinfektion für Melkzeug	49,00 €
	1201	Milchfilterschläuche, 250 x 58 mm, 250 Stück Packung	12,75 €
	1301	Milchfilterschläuche, 250 x 58 mm, 4 x 250 Stück, pro Packung	11,48 €
	1202	Milchfilterschläuche, 320 x 58 mm, 250 Stück Packung	15,65 €
	1302	Milchfilterschläuche, 320 x 58 mm, 4 x 250 Stück, pro Packung	14,09 €
	1203	Milchfilterschläuche, 455 x 58 mm, 250 Stück Packung	18,70 €
	1303	Milchfilterschläuche, 455 x 58 mm, 4 x 250 Stück, pro Packung	16,83 €
1206	Milchfilterschläuche, 530 x 58 mm, 250 Stück Packung	23,15 €	
1306	Milchfilterschläuche, 530 x 58 mm, 4 x 250 Stück, pro Packung	20,83 €	
1204	Milchfilterschläuche, 620 x 58 mm, 250 Stück Packung	24,65 €	
1304	Milchfilterschläuche, 620 x 58 mm, 4 x 250 Stück, pro Packung	22,19 €	
KLAUENPFLEGE	1023	Calgonit steriliz F 30, 20 kg Kanister	36,50 €
	1058	Desintec Klauenbad Spezial, 25 kg Kanister	140,00 €
	1025	Pediline, Klauenpflege, 25 kg Kanister	185,00 €
	1061	HooFoods, 20 kg Kanister, Klauenpflegemittel	81,00 €
	1052	Hoof-fit Repiderma 200 ml Dose	12,75 €
	1057	Hoof-fit Bad, 20 Liter Kanister	155,00 €
	1056	Hoof-fit Liquid, 10 Liter Kanister	129,90 €
	1050	Hoof-fit Gel, Klauenpflegemittel, 330 ml Dose	21,95 €
	1054	Klauensocke	2,00 €
	1051	Bandage für Hoof-fit Gel (450 x 10 cm)	3,25 €

Neu bei uns!



VINK Kopfstütze

Ein sicheres Arbeitsumfeld für Mensch und Tier



Mit der Vink-Kopfstütze für Kühe lassen sich einfach Medikamente einführen und Behandlungen können ruhig durchgeführt werden, ohne dass das Tier oder der Mensch gefährdet wird.

Wenn die Kuh im selbstfangenden Fressgitter befestigt ist, bringen Sie den Apparat von unten nach oben um den Kopf an und haken ihn oben am Fressgitter an. Mit einer einzigen Handbewegung bringt man den Kopf der Kuh in die richtige Position und hält ihn fest. Die VINK-Kopfstütze: Eine Stütze für den Bauern mit Kopf.

Einführungspreis
155 EUR

Mehr Beratung gibt's bei Tobias Langkamp oder jedem unserer Außendienstmitarbeiter. Gerne auch telefonisch unter (05422) 987-0 oder per eMail an tlangkamp@ohg-genetic.de. Alle Preise verstehen sich netto, zzgl. Mehrwertsteuer.

	Artikel-Nr.	Artikel-Bezeichnung	Preis netto
PFLEGE	2040	Eusan-Liniment, Euterpflegemittel, 500 ml Flasche	15,50 €
	2041	Eusan-Liniment, ab 3 Flaschen á 500 ml, pro Flasche	14,60 €
	2042	Eusan-Liniment, 2500 ml-Flasche	71,50 €
	2044	Udder Treat Mint Euterpflegespray, 500 ml Flasche	29,95 €
	1060	Vacasan (früher Vagizan), 200 ml Dose inkl. 5 Kanülen	19,60 €
FUTTERZUSATZMITTEL	5001	Propylenglycol, Kleingebinde (20-30 kg), je kg	3,79 €
	5005	Propylenglycol, Eingabepistole 200 ml	28,50 €
	5008	Propylenglycol, Eingabepistole 300 ml	29,50 €
	5020	Biopect, 5 kg Eimer	63,00 €
	5010	Calcium Feed B, 5 Liter Kanister (25 Portionen)	73,00 €
	5011	Calcium Feed B, ab 4 Kanister á 5 Liter, pro Kanister	66,50 €
	5021	Bi-Pill ab 5 Pack, pro Packung	21,50 €
	7002	Fastrack Dairy-Gel, Ergänzungsfuttermittel für Kühe, 300 ml Tube	38,00 €
	7011	Fastrack Dosierpistole für Dairy-Gel	15,00 €
	5033	„Boli“ CALCITOP Packung á 24 Boli	99,90 €
	5034	„Boli“ PHOCALTOP Packung á 24 Boli	119,90 €
	5048	„Boli“ FERTILTOP Packung á 12 Boli	149,90 €
	5047	„Boli“ KETOTOP Packung á 12 Boli	89,90 €
	5036	„Boli“ MINERALTOP Packung á 12 Boli	129,90 €
	5062	„Boli“ ACTITOP Akut Packung á 2 Boli	87,90 €
	5058	„Boli“ ACTITOP Komplex Packung á 2 Boli	69,90 €
	7027	„Boli“ Applikator Universal	25,90 €
5055	CALCITOP Liquid – Cal-Phos Tränke Rinder, 500 ml Flasche	6,75 €	
5056	BRONCHITOP Liquid Kräuterlösung Kälber, 500 ml Flasche	32,30 €	
SCHÄDLINGS- BEKÄMPFUNG	1035	Redtop, Biologische Fliegenfalle, wiederverwendbar	17,50 €
	1036	Redtop, Biologische Fliegenfalle, Nachfüllpackung	6,00 €
	1080	Fliegenfalle Redtop „Der Stall Super“ 60 x 34,5 cm, 6 Bögen + Halter	10,45 €
	1081	Fliegenfalle Silva „Die Manschette Super“ 12 Bögen	5,90 €
	1082	Fliegenfalle Redtop „Die Stallrolle Super“ 0,3 m x 9 m	10,45 €
	1086	Fensterfliegenfalle Redtop	2,15 €
	1073	InsekEX pour-on; 1 Liter Gebinde	72,00 €
	1074	InsekEX pour-on; 2,5 Liter Gebinde inkl. Pumpe	170,00 €
	1091	Grünrotin Ratten-Fertigköder (Wirkstoff Brodifacoum), 4 kg Eimer	36,50 €
1092	Ratten-Köderstation	8,00 €	
SONSTIGES	1001	Plastik-Überziehtiefel, 100 Stück/Packung	13,80 €
	1002	Einweg-Überziehkittel	2,00 €
	1003	Mehrweg-Overall, hellgrüner Vlies, waschbar	5,10 €
	4020	Arbeitshandschuhe, Nitril Flex, Größen: 8, 10, pro Paar	3,60 €
	3006	Besamungshandschuhe, 150 Stück/Packung	12,30 €
	2004	Ärmelschoner, 100 Stück/Beutel	8,50 €
	2001	Latexhandschuhe, 100 Stück/Packung	9,90 €
	2006	Melkhandschuhe, Fa. Showa, 100 Stück/Packung, Größe S-XL	16,10 €
	2007	Melkhandschuhe, Fa. Showa, ab 10 Packungen, pro Packung	14,00 €
	4001	Strickhalfter	2,00 €
	3001	Gleitgel, 1000 ml Flasche	4,50 €
	1005	Desinfektionsmatte, 180 cm x 90 cm x 6 cm	126,00 €
	1006	Desinfektionsmatte, 60 cm x 90 cm x 4 cm	35,00 €
	1030	Desinfektionsmittel, FL-des GA forte, 10,4 Liter Kanister	99,50 €
	2124	Kopfstütze für Kühe (Drenchhilfe)	155,00 €
9009	OHG-Hofschild	35,00 €	
BEKLEIDUNG	1040	Gummistiefel mit Sicherheitsstahlkappe S5, Gr. 40-48	20,50 €
	1043	BEKINA Gummistiefel mit Sicherheitsstahlkappe	55,00 €
	1045	Kittel mit Klettverschluss	50,00 €
	9033	OHG-Arbeitsjacke, Softshell-Sommerjacke schwarz	42,02 €
	9034	OHG-Arbeitsjacke, Winter	67,23 €
	9049	OHG-Sweatjacke „SCHWARZbunt“	41,93 €
	9057	OHG-Polo-Shirt „SCHWARZbunt“	12,61 €
	9060	Weste, Softshell (grün/schwarz)	42,02 €
	9061	Weste, Softshell (schwarz)	42,02 €
9066	OHG-Microfleecepullover	21,01 €	

Gültig ab 17.07.2023. Alle Preise zuzüglich Mehrwertsteuer. Freibleibendes Angebot. Irrtum vorbehalten. Weitere Informationen zu unseren Agrarprodukten und den laufenden Aktionen erhalten Sie bei unseren Besamungstechnikern oder bei Tobias Langkamp, per Telefon (05422) 987-242 oder E-Mail tlangkamp@ohg-genetic.de. **Wir freuen uns sehr über Ihre Anfrage!**

Beschickerverzeichnis

Abbenhorn, R., Ostbevern	61, 87, 126, 212, 241	Milchhof Kilver, Ostkilver	226
Annen, R., Loxten	119, 140	Milchhof Severinghsn.Neuenk.-Vörden	13, 15 122, 179 218, 220, 233, 258
Bekehrmes, T., Kettenkamp	113	Nehrenhaus, V., Renslage	33, 71
Belting Agrar GbR, Rothertshn.	96, 128, 133, 147 163, 194	Neßlage, F., Nortrup	41, 75, 77, 95, 134, 136
Beyer, R., Seeste	130, 143, 162, 210, 234, 245 251, 260, 268, 274, 279, 281	Niemeyer, A., Schwagstorf	44, 50, 54, 90, 160
Bunge Agrar, Niedermehnen	7, 8, 10, 16, 20, 21 22, 31, 35, 129, 166	Niemeyer-Meier GbR, Harlinghausen	52, 67, 97 135, 224
Büscher, C., Südmerzen	105	Niermann, N., Schiplage	98, 139, 266
Bösemeyer, J., Westerhausen	45, 78	Nunnenkamp GbR, Schröttinghsn.	246, 273, 285 286
Detert, H., Altenmelle	6, 81, 141	Nölker, T., Pye	12, 56, 73, 171, 198, 248, 256 265
Dresselhaus, M., Schale	62, 121, 146, 164, 215 216	Oing-Ellerlage, A., Renslage	144
Dölken, S., Westerwiede	107, 131	Ossege GbR, Hardensetzen	178, 185, 186, 244
Esselmann, L., Druchhorn	36, 116, 175	Pille GbR, Winkelsetten	46, 264
Garner, H., Dissen	34	Plogmann-Gr.Börding GbR, Natrup	189
Geers, St., Hollenstede	170, 240, 247	Pues, M., Glandorf	118, 137, 231
Gerdemann, B., Döllinghausen	68, 80, 84, 92	Redecker, H., Schwagstorf	5, 270
Gundlach, A., Hille	37, 66, 88, 91, 94, 197	Reinermann, U., Rüsfort	3, 23, 24, 25, 26, 27, 30 55, 89, 104, 120, 150, 153, 206, 242, 259, 282
Hocke, H., Himbergen	115, 173	Rückin, W., Schwagstorf	29, 65, 165
Holtgrewe, M., Allendorf	111	Rüters, T.-W., Belm	74, 161, 203, 271
Husmann, Andorf	4, 28, 288	Rüther GbR, Rothertshausen	64, 70, 100, 101
Huster, J., Gr. Mimmelage	168, 172, 214	Schulte, GBR, Wechte	117, 151, 188, 207, 217 237
Höveler, J., Voltlage	110, 159, 213	Schulze Holstein GbR, Vennermoor	32, 60, 76 155, 201, 252, 263
Jesse, R., Jegggen	167, 230, 249	Schumacher GbR, Drohne	148, 272
Kl. Helmkamp, Ch., Gr. Drehle	72, 79, 154, 196	Stahl GbR, Campemoor	182, 183
Klemann, C., Vehrte	103	Teikemeier, J., Petershagen	106, 180, 195
Knapp, U., Wechte	181, 211, 235, 275	Thöle, Hch., Westendorf	124
Kolckhorst-Kahle, Haltern	253	Timmering-Brandl Milch KG, Vehs	48, 86, 93 114, 127, 149, 156, 157, 158, 176, 184, 199 223, 227, 228, 229, 232, 254, 255, 257, 278
Konersmann, T., Natrup-Hagen	2, 85, 187, 202	Westendorf, GBR, Quakenbrück	169, 221
Langhorst GbR, Wehe	9, 19, 51, 142, 191, 219 225	Wischmeier, R., Föckinghausen	69, 102, 123 204
Leyschulte-Steer GbR, Seeste	58, 152, 190, 243 250	Wißmann, F., Suttorf	14, 17, 18, 39, 40, 43, 47 49, 53, 57, 59
Linkmeyer GbR, Haltern	99, 112, 132, 145, 192 205, 208	Wolke, H.H., Hartlage	82
Loxtermann, M., Hestrup	125, 193, 276, 277, 283 284, 287		
Lübbert, W., Schleddehausen	109		
Marquard, U., Icker	11		
Mehmann, C., Grafeld	63, 200		
Meier GbR, Lashorst	1		
Melcher, J., Limbergen	138, 280		
Mester, C., Röpke	83, 174, 209, 238, 239		
Meyer, H., Kettenkamp	108, 236, 261, 262, 267 269		
Meyer z. Reckendorf, Strang	38, 42, 177, 222		

Rotbunte Tiere

14, 39, 49, 60, 61, 73, 100, 111, 120, 121, 126
139, 150, 192, 204, 208, 212, 215, 243, 271, 280



Genossenschaftliche FinanzGruppe
Volksbanken Raiffeisenbanken

R+V-AGRARPOLICE

Erträge sichern. Gemeinsam und bewährt.

Die R+V-AgrarPolice ist der Rundumschutz für Ihren Betrieb –
ab jetzt noch besser.

Sprechen Sie mit uns!
Generalagentur Berger
Wolfgang Berger

www.wolfgang-berger.ruv.de

Lange Str. 11
48477 Hörstel

Telefon 05459-972787

Email G_Info-Berger@ruv.de

agrarpolice.ruv.de



**Agrar
KompetenzCenter**
☎ 📄 📱 🌾

Du bist nicht allein.

R+V



Gut aufgestellt – mit CombiMilk Milchaustauscher



www.combimilk.de

Das Geheimnis des Erfolges liegt in einer absolut gesunden und leistungsstarken Mannschaft. Vor allem auf eine solide Abwehr kommt es an. Bringen Sie Ihren Nachwuchs in Bestform und stärken Sie seine Abwehrkräfte. Die hochwertigen CombiMilk®-Milchaustauscher gewährleisten eine optimale Versorgung. Die ausgewogene Vitalstoffausstattung und die hohe Akzeptanz von CombiMilk® sind weitere Erfolgsfaktoren. Setzen Sie auf CombiMilk® – damit auch Ihre Abwehr steht!

Weitere Infos unter 0251 . 682-1133 (gebührenfrei).

CombiMilk 

Stärkt die Abwehrkräfte Ihrer Kälber.