



## **OSNABRÜCKER HERDBUCH eG**

Ochsenweg 40-42, 49324 Melle-Föckinghausen

Telefon (0 54 22) 9 87-0    info@ohg-genetic.de

**www.ohg-genetic.de**

während der Auktion in der Halle Gartlage

Telefon (0 54 22) 987-259

**Mit 2 attraktiven Jungtier-Kollektionen  
der Betriebe Bunge und Neßlage!**

# **1231. Zuchtviehmarkt Versteigerung**

**Mittwoch, 28. Juni 2023**

**Halle Gartlage · 49074 Osnabrück**  
**Schlachthofstr. 48 · ☎ (05422) 987-259**

**Beginn: 10:00 Uhr**

**Alle Tiere** mit amtstierärztlichem Attest für IBR-Freiheit, BVD-Antigen negativ und innerhalb von 14 Tagen vor der Auktion serologisch auf IBR-Feldvirus untersucht.

**Alle Bullen** mit Z (Zertifikat) geprüft auf Decken und Befruchten.

## **Gesamt-Auftrieb 348 Tiere**

Diesen Katalog, alle weiteren Berichte rund um die Auktion und alle Angebote und Ansprechpartner in der Zuchtviehvermarktung finden Sie auch auf unserer Internetpräsenz [www.ohg-genetic.de](http://www.ohg-genetic.de)!

**Eintritt frei!**

## ***Liebe Kunden und liebe Beschicker,***

wir freuen uns sie als Gast in der Halle Gartlage begrüßen zu dürfen. Auf der unten stehenden Skizze finden sie alle nötigen Informationen um sich in der Halle zu Recht zu finden. Wir möchten alle KUNDEN bitten, sich vor einem eventuell geplanten Kauf im Auktionsbüro zu melden. Dort erhalten Sie dann eine Bieternummer. Auch nach dem Erwerb eines oder mehrerer Tiere sind wir gerne weiter für sie da und helfen bei allen Fragen rund um Ankauf und Abrechnung.

***Wir wünschen viel Erfolg bei der Auktion!***

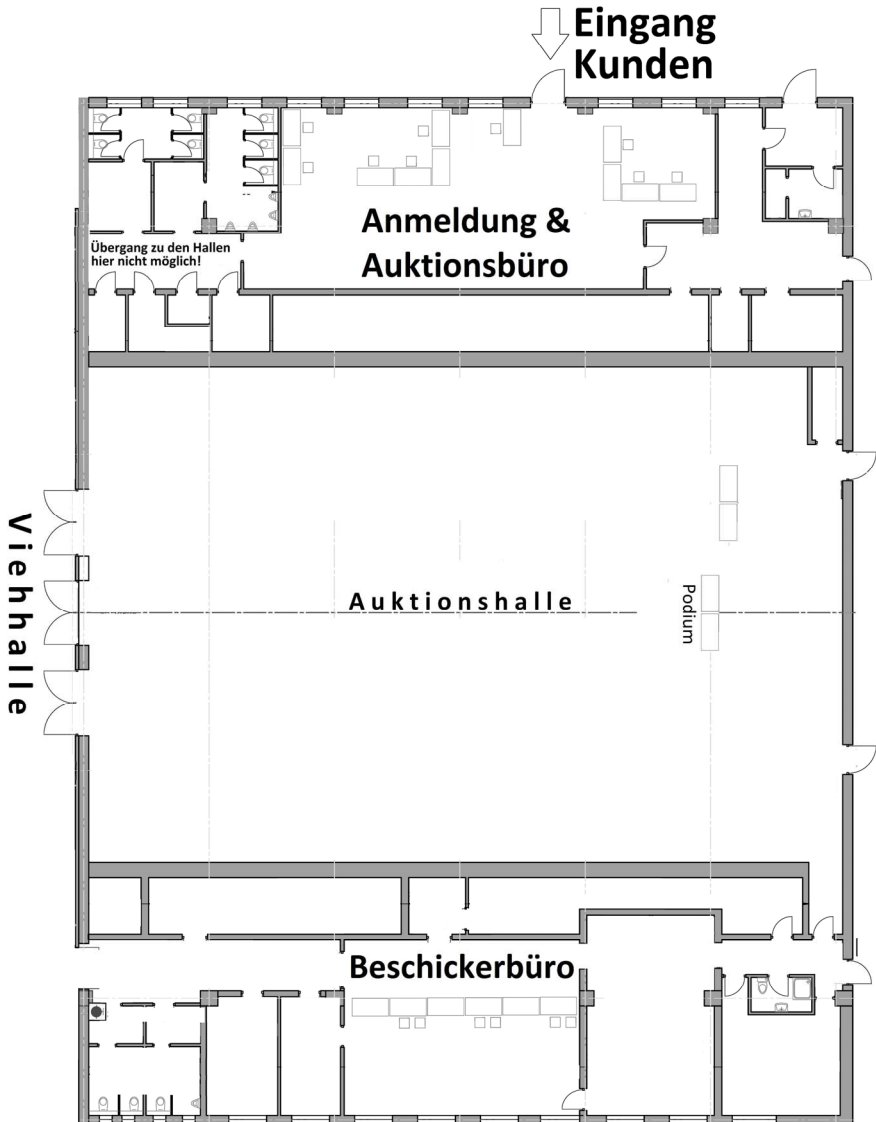



## **OSNABRÜCKER HERDBUCH eG**

Ochsenweg 40- 42, 49324 Melle-Föckinghausen

Telefon (0 54 22) 9 87-0      info@ohg-genetic.de

[www.ohg-genetic.de](http://www.ohg-genetic.de)

während der Auktion in der Halle Gartlage

Telefon (0 54 22) 987-259

---

# **1231. Zuchtvieh-Versteigerung**

Halle Gartlage • Schlachthofstraße 48, 49074 Osnabrück

## **Mittwoch, 28. Juni 2023**

### **ZEITEINTEILUNG**

Dienstag, 27.06.2023

**15:00 – 16:30 Uhr** Auftrieb

Mittwoch, 28.06.2023

**6:00 – 7:30 Uhr** Auftrieb

8:00 Uhr

Körung/Prämierung der Bullen

10:00 Uhr

Versteigerungsbeginn

Reihenfolge:

Bullen, Kühe, Färsen,

Sondergruppe, Kuhkälber

- ✓ **Alle Tiere mit amtstierärztlichem Attest für IBR-Freiheit, BVD-Antigen negativ und innerhalb von 14 Tagen serologisch auf IBR-Feldvirus untersucht.**
  - ✓ **Alle Tiere stammen aus serologisch untersuchten leukosefreien Herden.**
  - ✓ **Alle Bullen mit Z (Zertifikat) geprüft auf Decken und Befruchten.**
- 

### **Kaufaufträge u. Katalogbestellungen nehmen gerne entgegen:**

Kataloganforderungen

Janet Barthold

(0 54 22) 9 87 – 224

Kaufaufträge für weibliche Tiere

Lukas Harms

(0 54 22) 9 87 – 256

Kaufaufträge für Bullen

Maik Wittemeier

(0 54 22) 9 87 – 251

## TOP-Angebot an Holstein-Tieren in Osnabrück

Große Auftriebe und beste Auswahl bieten die Osnabrücker Auktionen. Auf den gut bespickten Auktionen jedes Mal 200 bis 400 Tiere in der Halle Gartlage in Osnabrück. Großangebot an schwarzbunten Herdbuch-Färsen, Zuchtbulln mit internationaler Genetik, Kühe und Kuhkälber mit interessanten Abstammungen!

Seit 1964 konsequentes Holstein-Zuchtprogramm. Anwendung moderner Biotechnik mit stationärer Bullenmutterprüfung von 1987 bis 2010 und dann Umstellung auf genomische Selektion und Jungrinder-Spülprogramm zur Erzielung größtmöglicher Zuchtfortschritte. Bedingt durch die hohe Besamungsdichte von 95 % hauptsächlich Nachkommen von unseren international bewährten Holstein-Vererbern und von Spitzenbulln aus aller Welt.

Auktionskataloge auf Anforderung kostenlos. Besuchen Sie uns auch im Internet unter [www.ohg-genetic.de](http://www.ohg-genetic.de). Neben dem jeweils aktuellen Auktionskatalog finden Sie hier auch weitere Tiere in der Direktvermittlung ab Züchterstall. Es stehen umfangreiche Sortier- und Selektionsmöglichkeiten zur Verfügung. Wir freuen uns auf Ihren Besuch!

## Die nächsten Zuchtviehversteigerungen in Osnabrück

Auktionstag	Anmeldeschluss
Mittwoch, 09. August 2023	12. Juli 2023
Mittwoch, 13. September 2023	16. August 2023
Mittwoch, 11. Oktober 2023	13. September 2023
Mittwoch, 15. November 2023	18. Oktober 2023
Mittwoch, 13. Dezember 2023	15. November 2023
Mittwoch, 10. Januar 2024	13. Dezember 2023
Mittwoch, 07. Februar 2024	10. Januar 2024

# Hermann Eilts

Tierzuchtgeräte GmbH

Verdener Straße 6  
28870 Ottersberg  
Telefon: 04205/8181  
Fax: 04205/418  
E-Mail: [H.Eilts@web.de](mailto:H.Eilts@web.de)

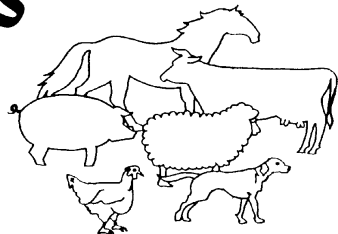

**Besuchen Sie unseren Shop unter [www.h-eilts.de](http://www.h-eilts.de)!**

## Ausgebildete Kräfte für die Klauenpflege

Betke, Walter	Geschwister-Scholl-Str. 7, 49610 Quakenbrück	☎ (0 54 31) 88 62
Buttmann, Christian	Emsstr. 3, 49134 Wallenhorst	☎ (0 54 07) 81 66 00 (0162) 2 15 84 70
Diekmann, Franz	Auf der Hörst 8, 49456 Bakum	☎ (0 44 46) 14 78
Keus	de horst 15, NL 7491 GV Delden	☎ +31 (747) 50 11 44
Lang, Patrick	Hustädter Str. 89, 49152 Bad Essen	☎ (0172) 5 70 57 45
Lenz, Martin	Meisterstraße 37, 32369 Rahden	☎ (0 57 71) 57 63
Luft, Sergej	Fladderlohhauser Str. 1, 49596 Gehrde	☎ (0 54 39) 6 09 80 68
Meulenkamp, AgraService	van Speijkstraat 22, NL-7482 BN Haaksbergen	☎ +31 (6 41) 94 40 38
Rosenthal, Dieter	Siedlung 16, 39326 Elbeu Stadt-Wolmirstedt	☎ (03 92 01) 2 38 01
Severin, Peter	Südstraße 11, 49084 Osnabrück	☎ (05 41) 7 57 81
Slagter, Roelof	Operastraat 74, NL-7534 EB Enschede-Glanderbrug	☎ +31 (5 34) 61 69 80 (werktags 19 bis 22 Uhr)
Steinhage, Bernhard	Wapelstr. 68, 33378 Rheda-Wiedenbrück	☎ (0 52 42) 51 83 (0160) 95 44 45 54
Ten Have, N.	Oude Maat 14, NL-7136 JL Zienwent	☎ +31 610949272



### **Tierzuchtgeräte für Pferde, Rindvieh, Schweine, Schafe Vieh- und Fleischkennzeichnung**

**Ihr Lieferant für: Schermaschinen, Geburtshelfer  
Futterkarren, Ohrmarken  
Zwangs- und Bändigungsartikel**

Horn Tierzuchtgeräte UG  
Tinnefeldhook 6  
46325 Borken

Tel. 0 28 61/9 24 92 10  
Fax 0 28 61/9 24 92 11  
[www.horn-tzg.de](http://www.horn-tzg.de)

# AUKTIONSBESTIMMUNGEN

## A. Allgemeines (Ziffer 1)

- 1.1. Die Osnabrücker Herdbuch Genossenschaft (nachfolgend OHG genannt) ist Veranstalter der Zuchtviehauktion. Der einheitlichen Gestaltung der Rechtsbeziehungen zwischen dem Beschicker und der OHG sowie zwischen dem Käufer und der OHG dienen die nachfolgenden Auktionsbestimmungen. Sie finden über die Allgemeinen Geschäftsbedingungen (AGB) der OHG hinaus Anwendung. Die AGBs liegen im Auktionsbüro aus und sind im Internet unter [www.ohg-genetic.de](http://www.ohg-genetic.de) zu finden. Die Unwirksamkeit einzelner Bestimmungen berührt die Gültigkeit der übrigen nicht. Jeder, der an der Auktion als Beschicker, Besucher oder Käufer teilnimmt, unterwirft sich diesen Auktionsbestimmungen.
- 1.2. Die Versteigerungsleitung hat der Vorstand der OHG.
- 1.3. Die von den Betrieben zur Auktion gestellten Tiere werden in der Regel von der OHG in Kommission übernommen und von ihr für Rechnung der Beschicker verkauft. Jedoch ist die OHG berechtigt, eine andere Verwertungsart zu wählen.
- 1.4. Sofern von zuständigen Veterinärbehörden in Folge des Verdachtes oder auch festgestellten Ausbruches einer tierseuchenrechtlich relevanten Erkrankung bei einem der Beschickerbetriebe während der Auktion oder kurz nach der Auktion ein Verbringungsverbot ausgesprochen wird, müssen die hierdurch entstehenden Aufwendungen jeweils vom Besitzer der Tiere getragen werden (vor erfolgtem Verkauf der Beschicker, nach Zuschlag vom Käufer des Tieres). In keinem Fall kann die OHG als Auktionsveranstalter und Kommissionär für Folgeschäden aufgrund tierseuchenrechtlich bedingter Anordnungen aufkommen.
- 1.5. Besucher und Teilnehmer haften für Schäden, die sie, ihre Gehilfen oder Tiere verursachen. In keinem Falle kommen die OHG oder deren Beauftragte für Beschädigungen auf.
- 1.6. Personen, die das Auktionsgelände betreten, haben den Anordnungen der Versteigerungsleitung Folge zu leisten.
- 1.7. Die OHG legt hohen Wert auf den Schutz von personenbezogenen Daten. Diese werden gemäß EU-DSGVO gespeichert und verwendet. Unsere Datenschutzerklärung dient zur Aufklärung über Art, Umfang und Zweck der durch die OHG erhobenen Daten. Sie ist zu finden unter [www.ohg-genetic.de](http://www.ohg-genetic.de) (Rubrik Datenschutz). Bei weitergehenden Fragen, Auskunfts- oder Löschersuchen wenden sie sich per E-Mail an [DATENSCHUTZ@OHG-GENETIC.DE](mailto:DATENSCHUTZ@OHG-GENETIC.DE). Die für den Auktionskatalog und zur Abrechnung notwendigen Daten können nur mittels elektronischer Datenverarbeitung verarbeitet werden. Alle hierfür benötigten persönlichen Daten werden in unseren elektronischen Datenverarbeitungssystemen gespeichert und dienen ausschließlich nur dem verfolgten Geschäftszweck. Ferner prüft die OHG regelmäßig bei Kunden in bestimmten Fällen, in denen ein berechtigtes Interesse vorliegt, die Bonität. Dazu arbeitet sie mit der Creditreform Osnabrück/Nordhorn Unger KG in 49080 Osnabrück, Parkstr. 32 zusammen, von der wir die dazu benötigten Daten erhalten. Zu diesem Zweck übermitteln wir den Namen, die Adresse und Kontaktdaten an die Creditreform. Informationen zur Datenverarbeitung dort können auf der Internetseite [www.creditreform-osnabrueck.de/eu-dsgvo](http://www.creditreform-osnabrueck.de/eu-dsgvo) eingeholt werden. Eine Weitergabe an unbefugte Dritte durch uns erfolgt nicht.
- 1.8. Bei gerichtlichen Streitigkeiten, die aus den Verkäufen auf den Versteigerungen der OHG entstehen, ist erstinstanzlich das Amtsgericht Osnabrück örtlich und sachlich zuständig.

## B. Zulassung zur Auktion (Ziffer 2)

- 2.1. Zu den Auktionen werden nur Tiere zugelassen, die aus amtlich als tuberkulosefrei und amtlich als brucellosefrei anerkannten sowie aus leukoseunverdächtigen Herdbuchbeständen stammen. Im Übrigen gelten für die Zulassung die viehseuchenrechtlichen Bestimmungen.
- 2.2. Alle zur Auktion aufgetriebenen Tiere sind von einem amtstierärztlichen Attest zur Bescheinigung der IBR-Freiheit begleitet und sind nach §1, Absatz 2, Satz 2 der BHV1 Bundesverordnung BHV1-freie Rinder. Außerdem sind alle zur Auktion aufgetriebenen Tiere innerhalb der letzten 14 Tage vor dem Auktionstermin mit negativem Resultat serologisch auf IBR-Feldvirus untersucht worden. Von allen laktierenden oder zum Zeitpunkt der Auktion über 24 Monate alten Tieren liegt gemäß der „Nds.ParaTb-VO“ ein serologisch negatives Untersuchungsergebnis zum Zeitpunkt der Auktion vor. Alle Tiere sind virologisch negativ auf MD/BVD untersucht.
- 2.3. Die Versteigerungsleitung kann für die Versteigerung ungeeignet erscheinende oder erkrankte sowie zu spät aufgetriebene Tiere von der Versteigerung ausschließen, ohne das der Beschicker berechtigt ist, Entschädigungsansprüche zu stellen.
- 2.4. Bei laktierenden Tieren ist vom Verkäufer sicher zu stellen, dass vor dem Verkauf die in der Tierhaltung allgemein üblichen Melkintervalle eingehalten werden.
- 2.5. Bullen werden zur Auktion nur zugelassen, wenn sie die Bedingungen der OHG erfüllen, die unter E (Ziffer 10) dieser Bestimmungen abgedruckt sind.

- 2.6. Für angemeldete und im Katalog aufgeführte Tiere, die nicht zur Versteigerung aufgetrieben werden, ist von dem Beschicker nach Gebührenordnung eine Gebühr pro Tier zu zahlen. Außerdem sind entstandene Attestkosten zu erstatten. Ein zur Auktion angemeldetes und zugelassenes Tier darf vor und während des Versteigerungstages nicht freihändig verkauft werden. Ausnahmen nur mit Genehmigung der Versteigerungsleitung unter Auktionsbedingungen. Wird gegen diese Bestimmung verstoßen, sind vom Verkäufer als Gebühr 10% vom Wert des Tieres, mindestens jedoch 100€, an die OHG zu entrichten. Der Wert des Tieres wird durch die Versteigerungsleitung festgesetzt. Ein Mitglied kann auch durch Beschluss des Vorstandes aus der Genossenschaft ausgeschlossen werden.

## **C. Verkaufsbestimmungen (Ziffer 3-8)**

### **3. Verkauf**

- 3.1. Die Tiere werden öffentlich ausboten. Die Reihenfolge des Verkaufs wird von der Versteigerungsleitung bestimmt.
- 3.2. Jeder Beschicker ist verpflichtet, ihm bekannte erhebliche Mängel und unrichtige oder unvollständige Katalogangaben vor Auktionsbeginn im Büro der OHG zu melden.
- 3.3. Vor der Versteigerung jedes Tieres werden gemeldete und bei der Gesundheitskontrolle durch den Vertrauens-tierarzt festgestellte erhebliche Mängel sowie unrichtige oder unvollständige Katalogangaben bekannt gegeben.
- 3.4. Das Ausbieten erfolgt im Auftrage und für Rechnung des Beschickers. Als Mindestaufgebot gelten bis 500 € je 20 €, über 500 € je 20/30 €, über 1000 € je 50 € und über 2000 € je 100 €.
- 3.5. Der Beschicker ist berechtigt, bis 1 Stunde vor Auktionsbeginn im Auktionsbüro einen Mindestpreis anzugeben. Ist dies nicht geschehen, und ist der Beschicker mit dem Letztgebot nicht einverstanden, so hat er dieses vor dem Zuschlag anzuzeigen.
- 3.6. Der Bieter, der das letzte gültige Aufgebot gegeben hat, erhält den Zuschlag. Entstehen wegen des Zuschlages Meinungsverschiedenheiten, so entscheidet die Versteigerungsleitung, ob das Tier nochmals angeboten wird. Der Käufer hat nach erfolgtem Zuschlag seine Adresse sofort dem Beauftragten der Auktionsleitung anzugeben. Nach Übergabe der Kaufbescheinigung an den Käufer gilt der Kauf als getätigt. Damit gehen Gefahr und Haftung für das gekaufte Tier auf den Käufer über. Proteste anderer (Doppelbieter) gegen den Abschluss des Kaufes müssen vor der Aushändigung der Kaufbescheinigung an den Käufer erfolgen. Später erhobene Proteste werden nicht mehr angenommen. Der Beschicker ist verpflichtet, Tiere in Milch gleich nach erteiltem Zuschlag sorgfältig auszumelken oder ausmelken zu lassen.
- 3.7. Der Beschicker soll bis 1 Stunde nach dem Zuschlag in der Versteigerungshalle zur Verfügung stehen, damit etwaige Reklamationen an Ort und Stelle erledigt werden können.
- 3.8. Der Käufer hat den Kaufpreis (Steigpreis + Kosten und Gebühren + gesetzliche Mehrwertsteuer) an der Kasse der OHG in bar oder mit bankseitig bestätigtem Scheck sofort zu bezahlen. Er erhält dann Abstammungsnachweis, Gesundheitsbescheinigungen und Abtriebsschein. Für die Zahlung haftet der, dem der Zuschlag erteilt wird, gleichgültig ob er für sich oder einen Dritten das Gebot abgegeben hat. Bei den durch die OHG ausgeführten Kaufaufträgen haftet jedoch in jedem Fall der Auftraggeber.
- 3.9. Eine Stundung des Kaufpreises kann nur mit Genehmigung der Versteigerungsleitung erfolgen. In diesem Fall werden je Monat 1% des Kaufpreises als Gebühr erhoben. Das Eigentum an den gekauften Tieren geht erst mit erfolgter Bezahlung, bei Zahlung mit Schecks erst nach Einlösung derselben auf den Käufer über. Die aus einem Weiterverkauf gegen den Dritten entstehenden Forderungen gehen sicherheitshalber auf die OHG über, ohne dass es im Einzelfall einer besonderen Vereinbarung bedarf.
- 3.10. Der Abtransport der gekauften Tiere hat unmittelbar nach Schluss der Versteigerung zu erfolgen. Auf Wunsch besorgt die OHG auf Kosten und Gefahr des Käufers die Verladung der Tiere. Zum Abtransport ist nur berechtigt, wer einen Abtriebsschein besitzt. Bei Abnahmeverzug des Käufers kann die OHG die Tiere auf Kosten und Gefahr des Käufers bei sich oder einem Dritten einstellen oder in einer ihr geeignet erscheinenden Weise auf Rechnung des Käufers verwerten, ohne dass es hierzu einer Ankündigung bedarf.

### **4. Kosten und Gebühren**

- 4.1. Vom Käufer werden auf den Steigpreis bei weiblichen Tieren und bei Bullen nach Gebührenordnung die entsprechenden Kosten und Gebühren zzgl. gesetzl. Mehrwertsteuer erhoben.
- 4.2. Dem Beschicker/Verkäufer werden die von der OHG festgesetzten Kosten und Gebühren nach Gebührenordnung vom Steigpreis abgezogen.
- 4.3. Wird der Kauf eines Tieres gewandelt oder der Kaufpreis gemindert, so werden die Gebühren nicht erstattet.

## **5. Allgemeine Gewährleistungen und Garantien**

### **5.1. Haftungsumfang**

Der Beschicker leistet für die angebotenen Tiere Gewähr gemäß der unter den Punkten 5, 6 und 7 beschriebenen Beschaffenheiten.

### **5.2. Tuberkulose- und Brucellosefreiheit sowie Leukoseunverdächtigkeit**

Für alle zum Verkauf kommenden Tiere leistet der Beschicker im Rahmen der Versicherungsbestimmungen (siehe 9.3) Gewähr, dass die Tiere tuberkulose- und brucellosefrei sind. Für Leukoseunverdächtigkeit leistet der Beschicker Gewähr mit einer Frist von 14 Tagen. Die Käufer haben jedoch die Möglichkeit, bei der Vereinigten Tierversicherung am Auktionstag für die an diesem Tag gekauften Auktionstiere eine Versicherung gegen Verlust durch positiven Ausfall einer innerhalb von 3 Monaten nach dem Auktionstag im Käuferstall durch geführten Blutuntersuchung auf Leukose abzuschließen.

### **5.3. Abstammung und Katalogangaben**

Für die Richtigkeit aller Katalogangaben leistet der Beschicker Gewähr mit einer Frist von 3 Monaten. Ein durch falsche Angaben entstandener Minderwert des Tieres wird von der Versteigerungsleitung verbindlich für Käufer und Beschicker festgesetzt. Entstehen Zweifel daran, dass das Tier von den angegebenen Eltern stammt, kann der Käufer innerhalb der Gewährfrist eine Blutgruppenuntersuchung bei der OHG beantragen und auf eigene Kosten durchführen lassen. Ergibt die Blutgruppenuntersuchung, dass das angegebene Elternpaar ausgeschlossen werden muss, ist der Käufer zur Wandlung des Kaufes berechtigt. In diesem Falle hat der Beschicker den Kaufpreis, die Transportkosten, die für die Überprüfung der Abstammung anfallenden Untersuchungskosten sowie pro Tag ein Futtergeld nach Gebührenverordnung zu erstatten. Reklamation und Gewährleistungen sind ausgeschlossen, wenn die unrichtigen Angaben vor der Versteigerung ordnungsgemäß berichtigt und durch den Auktionator bekannt gegeben sind.

## **6. Besondere Gewährleistungen und Garantien bei Bullen**

### **6.1. Deckfähigkeit**

Der Beschicker sichert zu, dass der Bulle bei ordnungsgemäßer Haltung und Fütterung einwandfrei deckt mit einer Gewährfrist von 6 Wochen. Unter „einwandfreiem Decken“ ist zu verstehen, dass der Bulle im Bestand des Käufers paarungsbereite Rinder regelmäßig deckt, d. h. ohne Hemmungen innerhalb von 15 Minuten aufspringt und den Nachstoß ohne Hilfe ausführt. Mangelndes Deckvermögen muss durch amtstierärztliches Attest nachgewiesen werden.

### **6.2. Befruchtungsfähigkeit**

Der Beschicker sichert zu, dass der Bulle bei ordnungsgemäßer Haltung und Fütterung einwandfrei befruchtet mit einer Gewährfrist von 4 Monaten. Die Befruchtungsfähigkeit ist nicht einwandfrei wenn von mindestens zehn einmalig gedeckten, gut rindernden, geschlechtsgesunden Tieren aus Herden mit ungestörter Fruchtbarkeit weniger als 50% tragend werden. Die Geschlechtsgesundheit der gedeckten Tiere und die ungestörte Fruchtbarkeit ihrer Herkunftsbestände muss amts- oder fachtierärztlich bescheinigt werden. Der Bescheinigung sind tierärztliche Zeugnisse über die Untersuchung der Samenflüssigkeit des Bullen beizufügen.

### **6.3. Verfahren bei Mängeln**

Der Beschicker ist bei Mängeln nach 6.1 und 6.2 verpflichtet, das Vatertier Zug um Zug gegen Erstattung des Steigpreises zzgl. gesetzl. Mehrwertsteuer, der Kosten der tierärztlichen Untersuchungen sowie der Transportkosten, mit Ausnahme der des Transportes vom Versteigerungsort zum Aufstellort des Vattertieres, zurückzunehmen. Forderung auf Erstattung von Futtergeld sowie sonstige Forderungen nach §488 BGB können weder vom Käufer noch vom Beschicker erhoben werden, wenn das Tier innerhalb einer normalen Frist von 4 bis 6 Tagen zurückgenommen oder eine andere Vereinbarung mit dem Käufer getroffen wird bzw. bei Nachweis der Deckfähigkeit bzw. Befruchtungsfähigkeit vom Käufer wieder übernommen wird. Der Beschicker ist berechtigt, bei Reklamationen nach 6.1 oder 6.2 das Vatertier auf seine Kosten in seinem Stall auf Deckfähigkeit oder Befruchtungsfähigkeit zu überprüfen und bei Reklamationen nach 6.2 das Vatertier und die gedeckten Tiere durch einen Tierarzt untersuchen zu lassen. Überführt der Beschicker den Bullen in seinen oder in einen neutralen Stall, geht die Gefahr auf ihn über. Wird innerhalb von 4 Wochen nach Eingang der vom Käufer gemachten Anzeige, dass das Vatertier nicht deckt, oder innerhalb von 3 Monaten nach Eingang der vom Käufer gemachten Anzeige, dass das Vatertier nicht befruchtet, vom Beschicker nachgewiesen, dass das Vatertier normal deckt oder befruchtet, so hat der Käufer das Vatertier gegen Zahlung der dem Beschicker entstandenen Untersuchungskosten und Transportkosten abzunehmen. Der Beschicker haftet nicht, wenn er beweisen kann, dass die Mängel auf Umstände zurückzuführen sind, die nach dem Übergang der Gefahr auf den Käufer entstanden sind.



## 6.4. Entschädigung

Vor der Versteigerung festgestellte erhebliche Fehler werden bekannt gegeben. Sollte aber der Käufer den Beweis erbringen, dass der Bulle vor der Versteigerung mit erheblichen Mängeln, die nicht bekannt gegeben wurden, behaftet war, so haftet der Beschicker für den Minderwert des Bullen, soweit dieser nicht durch eine Versicherung abgedeckt wurde, jedoch nicht für sonstige Schäden und Folgen, die aus dem Kauf eines solchen Bullen erwachsen. Schadenhaftung nur bis 2 Wochen nach der Versteigerung. In Schadensfällen erfolgt Minderung des Kaufpreises nach Beschluss der Versteigerungsleitung, die auch die Höhe der Minderung für Käufer und Beschicker verbindlich festsetzt. Wird nach einer berechtigten Reklamation und nach Zustimmung durch die Versteigerungsleitung der Bulle vom Käufer zur Schlachtung gegeben, erfolgt die Festsetzung des Wertes nach folgender Berechnung:

$$(\text{Auktionsgewicht in kg} - 10\%) \times \frac{54}{100} \times \text{Preisnotierung Bullenklasse 03}^*$$

\*gemäß Vieh- und Fleischhandelszeitung, Notierung Niedersachsen

Eine dem Käufer evtl. zustehende Schlacht- bzw. Sonderprämie wird vom Erstattungsbetrag in Abzug gebracht.

## 7. Besondere Gewährleistungen und Garantien bei weiblichen Tieren

### 7.1. Trächtigkeit

Die Trächtigkeit und die Richtigkeit der Deck- bzw. Besamungsangaben werden vom Beschicker garantiert.

- 7.1.1. Für am Verkaufstag trächtige Tiere, die nicht innerhalb von 300 Tagen nach dem angegebenen Deckdatum abkalben, ist für die Zeit vom 301. Tage bis zum Tag des Abkalbens ein Futtergeld täglich nach Gebührenverordnung vom Beschicker zu vergüten. Diese Zusage gilt nur für die Tiere, die als garantiert tragend, d. h. mindestens 12 Wochen tragend, zum Verkauf gestellt werden. Ist ein Tier nicht von dem im Katalog angegebenen Deckbullen tragend, so wird der Minderwert des Tieres von der Versteigerungsleitung verbindlich für Käufer und Beschicker festgelegt. Ansprüche wegen nicht zutreffender Deck- oder Besamungsdaten müssen spätestens bis zum 300. Tage nach dem angegebenen Datum der OHG gemeldet werden, auch wenn das Tier bis dahin nicht gekalbt hat.
- 7.1.2. Wenn der einwandfreie amtstierärztliche Nachweis erbracht wird, dass ein Tier am Versteigerungstage nicht tragend war oder ein bereits abgestorbenes Kalb trug, kann der Käufer die Differenz zwischen dem Steigpreis zzgl. Mehrwertsteuer und dem Schlachterlös vom Beschicker zurück erhalten. Der Beschicker kann auch eine Rücklieferung bei Erstattung des Kaufpreises verlangen. In beiden Fällen hat der Beschicker die Auktionsgebühren, die Kosten des Transportes vom Auktionsplatz zum Käuferstall — bei Rücklieferung auch die Kosten des Rücktransportes — und die Kosten des amtstierärztlichen Nachweises der Nichtträchtigkeit zu ersetzen. Auch hat er dem Käufer für die Zeit vom Tage nach der Auktion bis zum Tage, an dem der Käufer die Einverständniserklärung des Beschickers mit der Schlachtung oder Rücksendung des Tieres erhält, ein Futtergeld täglich nach Gebührenverordnung zu zahlen. Maßgebend ist hier der zweite Tag nach dem Absendetag der Einverständniserklärung. Alle Ansprüche wegen Nichtträchtigkeit am Versteigerungstage oder wegen einer zum Zeitpunkt des Verkaufes bereits abgestorbenen Frucht müssen innerhalb von 300 Tagen nach dem angegebenen Deckdatum, bei Tieren, die beim Verkauf weniger als 7 Monate tragend waren, innerhalb von 3 Monaten nach dem Verkauf gestellt werden. Diese Trächtigkeitgarantie wird jedoch nur übernommen, wenn das Beleg- bzw. Besamungsdatum beim Auktionstage länger als 12 Wochen zurückliegt.

### 7.2. Geburtsverlauf

Der Beschicker übernimmt bei frisch abgekalbten Tieren die Gewähr, dass die Geburt normal verlaufen ist, d. h. dass keine Nachgeburtsverhaltung vorliegt und keine schweren Verletzungen oder Infektionen aufgetreten sind. An abgekalbten Tieren wird eine tierärztliche Untersuchung der Geburtswege nur bei besonderem Anlass vorgenommen. Reklamationen, betreffend die Beschaffenheit der Geburtswege bei abgekalbten Tieren, sind vor dem Abtransport der Tiere vom Auktionsplatz geltend zu machen. Für die Untersuchung der Geburtswege steht dem Käufer auf Wunsch der Vertrauens-tierarzt zur Verfügung. In Schadensfällen nach 7.2 erfolgt Minderung des Kaufpreises oder Wandlung nach Beschluss der Versteigerungsleitung, die auch die Höhe der Minderung für Käufer und Beschicker verbindlich festsetzt.

### 7.3. Euter- und sonstige Mängel

Vor Beginn der Versteigerung werden die Tiere von einem Tierarzt auf Euterkrankheiten und sonstige erhebliche Mängel untersucht. Festgestellte erhebliche Fehler werden bekannt gegeben. Sollte aber der Käufer den Beweis erbringen, dass das Tier vor der Versteigerung mit erheblichen Euter- oder erheblichen sonstigen Mängeln, die nicht bekannt gegeben wurden, behaftet war, so haftet der Beschicker für den Minderwert des Tieres, soweit dieser nicht durch eine Versicherung abgedeckt wurde, jedoch nicht für sonstige Schäden und Folgen, die aus dem Kauf eines solchen Tieres erwachsen. Dem Käufer wird dringend empfohlen, sich selbst von der Euterbeschaffenheit bzw. Eutergesundheit, der von ihm gekauften Tiere noch im Auktionsstall zu überzeugen, da Eutererkrankungen innerhalb weniger Stunden auftreten können. Schadenhaftung gemäß Ziffer 7.3 der Auktionsbestimmungen nur bis 2 Wochen nach der Versteigerung. Bei hochtragenden Tieren (mindestens 7 Monate tragend), die später als 4 Tage nach dem

Auktionstage abkalben, erfolgt Haftung für Schäden, die erst nach dem Abkalben feststellbar sind, bis 10 Tage nach dem Kalben. In allen Schadenfällen nach 7.3 erfolgt Minderung des Kaufpreises nach Beschluss der Versteigerungsleitung, die auch die Höhe der Minderung für Käufer und Beschicker verbindlich festsetzt.

#### **7.4. Zwillingstiere**

Jungtiere, die aus einer zweigeschlechtlichen Zwillinggeburt (Mehrlingsgeburt) stammen, dürfen nicht zur Versteigerung kommen. Sollte sich zu einem späteren Zeitpunkt herausstellen, dass das verkaufte Tier unfruchtbar ist und aus einer zweigeschlechtlichen Mehrlingsträchtigkeit stammt, haftet der Beschicker dafür bis 2½ Jahre nach dem Verkauf, Schadenregelung wie in Ziffer 7.3.

### **8. Reklamationen, Streitigkeiten**

#### **8.1. Meldung**

Soweit die Auktionsbestimmungen im Einzelfall nicht ausdrücklich etwas anderes vorsehen, sind alle Reklamationen unverzüglich nach dem Erkennen eines Mangels unter Beifügung eines tierärztlichen Attestes der Geschäftsstelle der OHG zu melden. Werden Mängel bereits am Versteigerungsplatz sichtbar, so sind sie unmittelbar der Versteigerungsleitung zu melden. Werden die festgestellten Mängel vom Vertrauens-tierarzt bestätigt, ist die Versteigerungsleitung berechtigt, die Interessen der Beschicker und Käufer — auch in deren Abwesenheit — am Auktionstage zu vertreten und — soweit nicht die Wandlung des Kaufes erforderlich ist — einen eventuellen Minderwert festzulegen. An eine solche Entscheidung sind beide Teile gebunden.

#### **8.2. Wandlung des Kaufes**

Erfolgt aufgrund berechtigter Reklamationen die Wandlung des Kaufes, so ist der Beschicker verpflichtet — soweit im Einzelfall nicht anders bestimmt — den Steigpreis zzgl. gesetzl. Mehrwertsteuer an den Käufer zurückzuzahlen. Er ist außerdem verpflichtet, die entstandenen Transportkosten vom Auktionsplatz zum Käuferstall, sowie die Kosten der für die Wandlung des Kaufes erforderlichen Untersuchungen zu tragen. Der Beschicker ist berechtigt, bei Reklamationen irgendwelcher Art, Rücklieferung bei Erstattung des Kaufpreises zu verlangen, wobei — soweit im Einzelfall nicht anders bestimmt — außer den Kosten für den Hin- und Rücktransport Futtergeld vom Beschicker pro Tag nach Gebührenverordnung für die Zeit der Einstellung in den Käuferstall bis höchstens 3 Tage nach geforderter Rücksendung des reklamierten Tieres zu zahlen sind.

#### **8.3. Entschädigung**

Bei allen Reklationsfällen hat der Käufer nur Anrecht auf Entschädigungen, wie sie in diesen Auktionsbestimmungen festgelegt sind, jedoch nicht auf sonstige Schäden und Folgen, die aus dem Kauf erwachsen.

## **D. Versicherungsbestimmungen für Auktionstiere (Ziffer 9)**

### **9.1. Allgemeine Bestimmungen**

Grundlegend für die Versicherung der Auktionstiere sind die zwischen der OHG als Auktionsträger und der Versicherungsgesellschaft „Vereinigte Tierversicherung Gesellschaft a. G.“, Sonnenberger Straße 2, 65193 Wiesbaden, getroffenen Vereinbarungen. Die OHG hat für Namen und Rechnung der Beschicker und Käufer die unter den folgenden Ziffern genannten Versicherungen abgeschlossen. Rechtsbeziehungen bestehen nur zwischen der Versicherungsgesellschaft und Käufer bzw. Beschicker. Die Erhebung der Versicherungsgebühren erfolgt über die OHG. Bei Unfällen, Erkrankungen und Komplikationen beim Geburtsakt ist sofort ein Tierarzt und bis zu dessen Ankunft ein Sachkundiger beizuziehen und die „Vereinigte Tierversicherung“ in Wiesbaden, Telefon (06 11) 53 30 (Zentrale) bzw. 5 33 61 47 (Frau Peter) bzw. Fax (06 11) 5 33 77 61 47, unverzüglich zu benachrichtigen. Die Tötung versicherter Tiere darf nur mit Genehmigung der Versicherungsgesellschaft erfolgen, es sei denn, dass deren Zustimmung auch auf telefonischem oder telegrafischem Wege nicht mehr eingeholt werden kann oder die Tötung von der zuständigen Polizeibehörde angeordnet ist. Sofern die Versicherungsgesellschaft selbst keine Verfügung trifft, ist der Versicherte beim Eintritt eines Schadenfalles verpflichtet, für die bestmögliche Verwertung des Tieres zu sorgen. Mit dem Erlösnachweis ist das Ohr mit der Ohrmarke des Tieres (Plastikbeutel) an die Versicherungsgesellschaft einzusenden. Bei schuldhafter Verletzung dieser Vorschrift ist die Versicherungsgesellschaft von der Verpflichtung zur Leistung frei. Für in das Ausland verkaufte Tiere endet der Versicherungsschutz mit Überschreiten der deutschen Grenze, soweit nichts anderes gilt.

### **9.2. Transport- und Abkalbeversicherung**

Sämtliche Tiere sind bei der unter 9.1 genannten Versicherungsgesellschaft mit 80% Entschädigung aus der Versicherungssumme (Steigpreis zzgl. Mehrwertsteuer) gegen Tod und Nottötung vom Stall des Beschickers bis zur Einstallung beim Käufer, die hochtragenden weiblichen Tiere (am Auktionstage mindestens 7 Monate Trächtigkeit) außerdem noch gegen die Verluste durch Tod oder Nottötung infolge des Abkalbens bis zum 10. Tag nach dem Abkalben mittags 12.00 Uhr versichert. Eine Versicherung mit 100-prozentiger Entschädigung aus der Versicherungssumme (Steigpreis zzgl. Mehrwertsteuer) kann gegen eine zusätzliche Entrichtung einer Gebühr von 2%

des Steigpreises zzgl. Mehrwertsteuer abgeschlossen werden. Die Leibesfrucht und Kälber, die mit den Muttertieren verkauft werden, sind nicht mitversichert. Nicht verkaufte Tiere sind nur bis zum Eintreffen im Heimatstall versichert.

### **9.3. Tbc-, Bang- und IBR-Versicherung**

Reagiert ein als TBC-negativ verkaufte Tier innerhalb von 14 Tagen nach der Versteigerung — für Tiere, die in amtlich anerkannte TBC-freie Bestände eingestellt werden, wird die Garantiefrist auf 4 Wochen verlängert — aufgrund einer amtstierärztlichen Untersuchung positiv, so wird das Tier sofort zurückgenommen und der Käufer mit 100 % des Steigpreises + Mehrwertsteuer entschädigt. Tiere, die bei der amtstierärztlichen Nachuntersuchung innerhalb dieser Garantiefrist zweifelhaft reagieren, müssen innerhalb 6 Wochen nach der ersten noch einmal amtstierärztlich untersucht werden. Bei nochmaliger nichtnegativer Reaktion werden auch diese Tiere zurückgenommen und der Käufer wird mit 100 % des Steigpreises zzgl. Mehrwertsteuer entschädigt. Fracht und sonstige Nebenkosten werden in keinem Fall erstattet.

Gegen positiven Ausfall der Banguntersuchung sind alle Tiere bis zum 14. Tage nach der Versteigerung im Käuferstall versichert. Für Tiere, die in einen amtlich bangfreien Bestand kommen, wird die Garantiefrist auf 4 Wochen verlängert. Die Garantieleistung im Falle des positiven Ausfalls der Nachuntersuchung auf Bang im Käuferstall innerhalb der Garantiefrist erstreckt sich auf Erstattung von 100% des Steigpreises zzgl. Mehrwertsteuer.

Alle zur Auktion kommenden Tiere — auch die Kälber — müssen innerhalb der letzten 14 Tage vor dem Auktionstermin mit negativem Resultat serologisch auf IBR-Feldvirus untersucht sein. Während des Antransportes zur Auktion, auf der Auktion und während des Transportes in den Stall des Käufers dürfen die Tiere nur mit IBR-Feldvirus unverdächtigen bzw. -freien Tieren Kontakt haben. Wird gegen diese Obliegenheit verstoßen, ist die Versicherungsgesellschaft leistungsfrei. Der Versicherungsfall ist gegeben, wenn die serologische Untersuchung im Käuferstall ein Feldvirus-positives Ergebnis hat. Die Untersuchung (= Probeentnahme) ist spätestens innerhalb von 7 Tagen nach dem Zuschlag vorzunehmen. Die Entschädigung beträgt 100% des Steigpreises zzgl. Mehrwertsteuer abzüglich des Verwertungserlöses. Die Versicherungsgesellschaft ist berechtigt, innerhalb von 14 Tagen nach Reklamationseingang eine Nachuntersuchung durchführen zu lassen. Ergibt sich dabei ein negatives Ergebnis, ist eine dritte durch den Amtstierarzt gezogene Probe maßgebend. Untersuchungskosten und Folgeschäden werden nicht erstattet.

### **9.4 Euterschadenversicherung**

Für hochtragende weibliche Tiere, die 7 Monate und länger tragend sind und bei denen Eutermängel während der Versteigerung nicht bekannt gegeben worden sind, wird wie folgt Entschädigung geleistet: bei Ausfall eines Euterviertels werden 15% des Steigpreises zzgl. Mehrwertsteuer, bei Ausfall zweier Euterviertel 40% des Steigpreises zzgl. Mehrwertsteuer vergütet. Fallen drei oder vier Euterviertel aus, so erfolgt Erstattung des Unterschiedsbetrages zwischen dem Steigpreis zzgl. Mehrwertsteuer und dem nachweislich erzielten Schlachterlös. Bei Euterfisteln werden 10% des Steigpreises zzgl. Mehrwertsteuer vergütet. Erstattung irgendwelcher Kosten kann vom Käufer nicht beansprucht werden. Die Kosten für Tierarzt und Gutachter trägt der Käufer.

## **E. Sonderbestimmungen für die Zulassung von Bullen (Ziffer 10)**

- 10.1. Für die Auktionszulassung von Bullen müssen ihre Mütter eine mittlere Laktationsleistung (maximal 305 Melktage) von mindestens 300 kg Eiweiß erbracht haben, bzw. bei Jungkühen noch ohne Durchschnittsleistung in der 1. Laktation mindestens 275 kg Eiweiß. Zudem müssen die Mütter der Auktionsbullen im Exterieur mindestens folgende Gesamtnote erreichen: 83 Punkte, wenn die Mutter nur eine erste Laktation abgeschlossen hat oder 84 Punkte, wenn die Mutter zwei oder mehr Laktationen abgeschlossen hat.
- 10.2. Bei Jungbullen, die ein genomisches Zuchtwertergebnis von  $\geq 110$  gRZG erreichen, können die unter Ziffer 10.1 genannten Mindestbedingungen entfallen bzw. brauchen nicht erfüllt sein.
- 10.3. Bei den Bullen, die als Bullen mit Zertifikat für Decken und Befruchten angeboten werden (im Katalog durch ein „Z“ gekennzeichnet), wurde vor der Auktion eine Überprüfung auf die Deck- und Befruchtungsfähigkeit durchgeführt. Hierbei hat der Bulle folgende Kriterien erfüllt: (a) Aufsprung innerhalb von 15 Minuten, (b) Annahme der künstlichen Scheide und (c) befruchtungsfähiges Sperma. Für diese Bullen erhält der Käufer ein Zertifikat, in dem das Prüfungsergebnis schriftlich dokumentiert ist.
- 10.4. Für alle Bullen, die aus Embryotransfer (ET) stammen, sowie alle Bullen mit einem Steigpreis ab 1200 € erhält der Käufer zusätzlich ein DNA-Zertifikat zur Abstammungsüberprüfung des Bullen kostenfrei ausgehändigt bzw. nachgeliefert. Bei nicht aus ET stammenden Bullen, die zu einem Steigpreis unter 1200 € verkauft werden, hat der Käufer die Möglichkeit, vor Ort auf seine Kosten (z. Zt. 28,00 € zzgl. MwSt.) eine DNA-Karte für den erworbenen Deckbullen zu veranlassen. Dies muss bei der Abrechnung angegeben werden. Die OHG leitet dann Probenahme und Untersuchung in die Wege.

# Klassifizierungsergebnisse von Kühen

## Punkte-System seit Januar 1998

Beispiel: **03 / 86 - 84 - 80 - 85 / 84 83**

Laktation    Milchtyp    Körper    Fundament    Euter    <sup>1.1.89</sup> <sup>1.4.08</sup>  
Gesamtpunkte

Kernpunkt des am 1. Januar 1998 eingeführten neuen Systems ist die Aufgliederung der bisherigen Typbewertung in die drei Merkmalskomplexe Milchtyp, Körper und Fundament. Hinzu kommt wie bisher die Euterbewertung. Für die Bewertung in jedem dieser Merkmalskomplexe steht eine neue Punkteskala von 65 bis 99 Punkten zur Verfügung. Die Gesamtpunktzahl wird wie folgt errechnet, wobei ab dem **1.4.2008** die Merkmalskomplexe neu gewichtet werden:

Auf einer Skala von 65 bis 99 Punkten gilt folgende Aufteilung der Klassen:

ab 90	Punkte =	exzellent
85 – 89	Punkte =	sehr gut
80 – 84	Punkte =	gut
75 – 79	Punkte =	befriedigend
70 – 74	Punkte =	ausreichend
65 – 69	Punkte =	mangelhaft

	ab 1.1.98	ab 1.4.08		ab 1.1.98	ab 1.4.08
Milchtyp	15%	<b>10%</b>	im Beispiel von 86 Punkten	= 12,9	8,6
Körper	20%	<b>20%</b>	im Beispiel von 84 Punkten	= 16,8	16,8
Fundament	25%	<b>30%</b>	im Beispiel von 80 Punkten	= 20,0	24,0
Euter	40%	<b>40%</b>	im Beispiel von 85 Punkten	= 34,0	34,0
			Gesamtpunkte	<b>83,7 = 84</b>	<b>83,4 = 83</b>

- Für Erstkalbskühe sind max. 88 Punkte, für Zweitkalbskühe max. 90 Punkte je Merkmalskomplex möglich.
- Ab der dritten Kalbung können 91 Punkte und mehr vergeben werden.
- Für eine Exzellentklassifizierung (90 Punkte und mehr) bei der Gesamtpunktzahl müssen in jedem Merkmalskomplex mindestens 80 Punkte erzielt werden.

## Leistungsangaben

Die Leistungsangaben beziehen sich auf die Mutter (M), die Vatermutter (VM) und die Muttermutter (MM).

Beispiel:	M	3/3 La.	8000	4,50	360	3,50	280
		HL3	10000	4,50	450	3,50	350

Hier hat die Mutter (M) des Verkaufstieres bei 3 Abkalbungen in 3 Laktationen (jeweils max. 305 Melktage) eine mittlere Laktationsleistung von 8000kg Milch mit 4,50% Fett und 360kg Fett sowie 3,50% Eiweiß und 280kg Eiweiß erbracht. Ihre höchste Laktationsleistung in der 3. Laktation (max. 305 Melktage) betrug 10000kg Milch mit 4,50% Fett und 450kg Fett sowie 3,50% Eiweiß und 350kg Eiweiß.

La10/03	=	1. Laktationsleistung (maximal 305 Melktage) - Kalbejahr / Kalbemonat
HL 3	=	Höchste Laktationsleistung, erbracht in der 3. Laktation (maximal 305 Melktage)
3/3 La.	=	3 Abkalbungen, Durchschnittsleistung von 3 Laktationen (maximal 305 Melktage)
DT	=	Leistung in der 2. Laktation (305 Melktage) von in der DT-Station geprüften Kühen

## Zeichenerklärung

- E** = prämiert auf einer EURO-Schau  
**SB** = Siegerpreis auf DLG- oder Bundesschauen  
**B** = prämiert auf DLG- oder Bundesschauen  
**SV** = Siegerpreis auf Landes- oder Verbandsschauen  
**V** = prämiert auf Landes- oder Verbandsschauen  
**K** = 1. Preis auf Lokal-, Kreis- oder Bezirksschauen  
**ZW** = Zuchtwertschätzung bei Bullen und Kühen  
**DT** = Kuh hat in der 2. Laktation erfolgreich die Prüfung in der Donor-Teststation der OHG absolviert („DT“ steht hinter der Herdbuch-Nummer)  
**FT** = Kuh wurde während der 1. Laktation im Färsentestprogramm für 100 Tage in der Donor-Teststation der OHG erfolgreich geprüft („FT“ steht hinter dem Namen)
- |   |  |
|---|--|
| <b>DPC/DP</b> = DUMPS-Träger            | <b>DPF/TD</b> = DUMPS-frei untersucht                    |
| <b>BLC/BL</b> = BLAD-Träger             | <b>BLF/TL</b> = BLAD-frei untersucht                     |
| <b>CVC/CV</b> = CVM-Träger              | <b>CVF/TV</b> = CVM-frei untersucht                      |
| <b>BYC/BY</b> = Brachyspina-Träger      | <b>BYF/TY</b> = kein Brachyspina-Träger                  |
| <b>CDC</b> = Cholesterin Defizit-Träger | <b>CDF</b> = Cholesterin Defizit-frei                    |
| <b>P#</b> = phänotypisch hornlos        | <b>Pp/PP</b> = genetisch hornlos (heterozygot/homozygot) |
| <b>RDC/RF</b> = Rotfaktor-Träger        | <b>*</b> = hornlos untersucht (Gentest)                  |
- VRC** = Variant Red Carrier: 50% der Nachkommen rotbunt  
**RU** = Umfärber
- AA, AB o. BB** = jeweilige Variante von Kappa-Casein  
**A11, A12 o. A22** = jeweilige Variante von Beta-Casein  
**//** = Zwilling
- ET** = Tier aus Embryotransfer („ET“ steht hinter der Herdbuch-Nummer)  
**ETC** = Nachkomme in 1., 2. oder 3. Generation von einem Klontier (ETN)  
**R** = Ausgemendertes rotbuntes Tier („R“ steht vor der Herdbuch-Nummer)  
**B** = Herdbuchabteilung B („B“ steht hinter dem Namen vor der Herdbuch-Nummer)  
**2,6** = Melkbarkeit (in kg/Minute); Angabe steht hinter dem Namen  
**PI-RZG** = Für Bullen wird ein Pedigree-Zuchtwert als Mittelwert aus dem RZG (Relativzuchtwert Gesamt) von Vater und Mutter berechnet oder alternativ  
**gRZG** = genomischer Zuchtwert des Bullen anhand von SNP-Typisierung

## Bullen mit genomischem Zuchtwert

KNr	Vater	Mutter	Muttersvater	RZG	M-kg	F-%	F-Kq	E-%	E-Kq	RZM	RZE	RZS	RZN	RZR	KVd/RZD	
2	Signal P	Elena	Chilton	143	781	0,10	42	0,06	34	126	121	114	117	115	+	Ø
8	Freestyle	Sunlight	Percey-Red	150	1085	0,22	68	0,09	48	139	117	120	116	105	++	-
9	Security P	City Beach	Simon P	133	138	0,37	44	0,18	24	122	113	108	117	116	++	Ø
10	Sorello P	Sunlight	Percey-Red	149	1498	-0,07	54	0,01	53	138	123	121	122	101	+	Ø
15	Foreman	64	VH Crown	140	433	0,56	77	0,18	34	135	124	105	110	98	++	+
16	Simba P	Norway	Padawan	144	604	0,08	32	0,21	43	129	121	109	122	116	++	Ø
17	Sanchez P	Sherina	Sollair P	133	1011	-0,04	36	0,03	39	127	107	108	117	107	++	+
22	Foreman	Silva	Benz	138	1428	-0,17	37	-0,11	37	126	113	104	118	106	++	Ø
24	Carnus	Marybest	Best Benz	147	998	0,07	48	0,07	42	132	119	115	123	115	-	Ø
25	Foreman	Monique	Hagar	148	-39	0,57	56	0,27	27	126	121	102	127	115	++	+
26	Pegasus	No Safety	Belami	146	620	0,06	31	0,09	31	122	129	107	124	112	+	+
27	Freestyle	Rita	Adagio	134	496	0,16	36	-0,01	16	116	130	121	109	109	+	-
29	Pegasus	Elina	VH Crown	144	1220	0,17	68	0,02	44	137	129	111	113	105	Ø	Ø

Die Klasseneinteilung bei Kalbeverlauf (KVd) ist: ++ (>111), + (104-110), Ø (97-103), - (90-96), -- (<89)

Die Klasseneinteilung für Melkbarkeit (RZD) ist: ++ (>114), + (105-113), Ø (96-104), - (87-95), -- (<86)

Das Imputing-Ergebnis für Cholesterin-Derivat (CD) ist negativ (CDN) bzw. positiv (vermutlich CD-Träger) bei CDP

# Klasse I: Bullen

(Z = Zertifikat für Decken und Befruchten)

**1** KNS Genial 267618 03.64342489, geb.: 21.04.2022  
 Genius AB A12 Gywer RDC RDC AA 833283 ZW PI-RZG 134  
 266275 ZW Meghan AB A22 60175082  
 01/84-86-84-85/85 M 4/4LA 11105 4,54 504 3,24 360  
 KNS Cultur EE Rubicon RDF A12 507585 ZW HL 4 13252 4,60 610 3,22 427  
 59111977 Cutchen AE 57640603 VM 4/3LA 13709 3,65 501 3,16 433  
 04/89-87-87-89/88 05/88-88-87-88/88 MM 5/5LA 10341 4,66 482 3,39 351  
 von McCutchen  
 Bes.: Wjßmann, F., Suttorf **GVO-frei** Zü.: Niermann,N.

**2** RR Safran 03.63802153, ET, Pp BB A12, geb.: 17.05.2022  
 Signal P Pp\* RDF Simon P Pp\* AB A22 685585 ZW gRZG 143  
 688632 ZW DG Brenda 27306107  
 (2)VG 87 M LA 305 12784 4,33 554 3,72 476  
 RR Elana AB A13 Chilton pp\* RDF 509142 ZW  
 62351640 RR Elanie AB A12 60024164 VM 2/2LA 11776 3,63 427 3,50 412  
 01/83-85-84-85/85 02/86-90-88-85/87 MM LA 305 12863 4,53 583 3,68 473  
 von Gymnast  
 Bes.: Reinermann, U., Rüsfort **GVO-frei**

**3** Clip 05.42178839, geb.: 18.05.2022  
 Clapton RDF AB VH Crown AB\* A22 509171 ZW PI-RZG 134  
 769401 ZW SHS Englan AB A12 70690041  
 02/88-89-85-86/87 M LA 305 11259 3,47 391 3,20 360  
 Lara Merryguy RDF 509061 ZW  
 41170536 Linse 39849704 VM 2/2LA 11114 4,12 458 3,37 374  
 01/85-85-84-84/84 04/86-88-85-87/87 MM 5/4LA 11938 4,13 493 3,59 429  
 von Louis  
 Bes.: Schulte, GBR, Wechte **GVO-frei**

**4** Mirror 03.63927926, geb.: 19.05.2022  
 Metro BB A22 Merryguy RDF 509061 ZW PI-RZG 128  
 266282 ZW Shero BB A12 40421557  
 03/89-88-87-86/87 M 8/7LA 11009 4,21 464 3,62 399  
 Akazie Bookem RDF 889128 ZW HL 6 11963 4,38 524 3,63 434  
 55493718 k Alina 53116229 VM 3/2LA 11615 5,21 605 3,86 448  
 01/84-86-85-85/85 02/87-90-85-85/86 MM 4/3LA 12685 4,04 513 3,45 438  
 von Man-O-Man  
 Bes.: Klowersa, S., Kl. Bokern **GVO-frei**

**5** BIL Toto 03.64464945, geb.: 23.05.2022  
 Totem pp\* RDF Millington pp\* RDF AB 509312 ZW PI-RZG 109  
 508397 ZW Skye 12130217  
 (1)GP 84 M 8/7LA 11275 4,11 463 3,59 405  
 SL Omega Omega AB 802670 ZW HL 4 13078 3,97 519 3,53 461  
 01145030 SL Olga 00121887 VM LA00/00 9629 3,45 332 3,06 295  
 03/82-80-86-84/84 MM 3/2LA 10427 3,71 387 3,28 342  
 von Laudan  
 Bes.: Pösse Agrar GbR, Kalkriese **GVO-frei** Zü.: Bielefeld,C.

**6** Talou 03.64305268, geb.: 24.05.2022  
 Trend AB A22 Tribune 5075267 ZW PI-RZG 113  
 263909 ZW Sunday AA 66114074  
 04/92-87-84-86/86 M 3/3LA 10244 4,64 475 3,51 360  
 Lissy Sixpack RDF 508183 ZW HL 2 10796 4,71 509 3,58 387  
 59927403 Lale AA 56779148 VM 5/5LA 10967 4,29 470 3,77 413  
 03/86-91-87-87/88 03/90-89-87-89/89 MM 3/3LA 10432 4,79 500 3,59 375  
 von Atwood  
 Bes.: Wißmann, F., Suttorf **GVO-frei** Zü.: Thoele, H.

**7** BIL Rico 03.64464951, geb.: 24.05.2022  
 Randall RDF Loptimum 507535 ZW PI-RZG 116  
 508251 ZW Riza 72127457  
 (3)EX 91 M 5/5LA 13145 3,81 501 3,20 421  
 BIL Jasmin Extreme RDF 507377 ZW HL 4 15691 3,84 602 3,15 494  
 57452959 WKM Janika 55033402 VM 3/3LA 12731 3,80 484 3,20 408  
 03/86-87-83-84/85 05/88-87-85-86/86 MM 6/6LA 10957 3,29 360 3,08 337  
 von Escalade  
 Bes.: Pösse Agrar GbR, Kalkriese **GVO-frei** Zü.: Bielefeld, C.

**8** Filou R03.64398997, ET, AB A22, geb.: 26.05.2022  
 Freestyle pp\* AA Gywer RDC RDC AA 833283 ZW gRZG 150  
 R298571 ZW Fiench pp\* AA A22 R67915695  
 (1)VG 85  
 Sunlight BB A12 Percy-Red A22 R265560 ZW  
 R62440423 Sunshine R Pp BB A12 R60421840 VM 3/3LA 14061 4,45 626 3,61 508  
 02/84-87-85-85/85 MM 2/2LA 11000 4,19 461 3,54 389  
 von Lucky-PP  
 Bes.: Pille GbR, Winkelsetten

**9** TNP Santor 03.64171424, ET, Pp AB A12, geb.: 27.05.2022  
 Security P Pp\* BB Solitair P Pp\* BB A12 R917617 ZW gRZG 133  
 R917657 ZW WG Colette BB A11 R70417094  
 01/83-86-83-85/84 M 1/200Tg 7061 4,42 312 3,74 264  
 TNP City B Pp Simon P Pp\* AB A22 685585 ZW  
 62171696 City AA A22 60409233 VM LA20/01 9321 3,75 350 3,29 307  
 01/84-85-80-85/83 02/85-86-84-87/86 MM 3/3LA 12173 4,33 527 3,39 413  
 von Kerrigan  
 Bes.: Nölker, T., Pye **GVO-frei**

**10** Solito R03.64398996, ET, Pp BB A22, geb.: 27.05.2022  
 Sorelio P Pp AB A22 Solitair P Pp\* BB A12 R917617 ZW gRZG 149  
 R793070 ZW HIN Dido RDC AB A22 40476702  
 02/87-86-88-87/87  
 Sunlight BB A12 Percy-Red A22 R265560 ZW  
 R62440423 Sunshine R Pp BB A12 R60421840 VM 4/3LA 14338 3,77 540 3,42 490  
 02/84-87-85-85/85 MM 2/2LA 11000 4,19 461 3,54 389  
 von Lucky-PP  
 Bes.: Pille GbR, Winkelsetten

**11** Sammy 05.42300307, geb.: 31.05.2022  
 Sunrise RDF BB Superfly RDF AB\* A22 509385 ZW PI-RZG 133  
 266666 ZW Rockin Rio BB A22 61161864  
 01/84-86-85-83/84 M 2/2LA 11550 3,82 441 3,70 427  
 Joy Benz Benz pp\* RDF AB\* 508537 ZW HL 2 12667 3,92 497 3,69 468  
 40379715 Jandra BB 37845955 VM 3/2LA 11124 3,68 409 3,25 362  
 01/84-84-84-85/84 05/93-93-88-90/90 MM 7/5LA 11102 4,39 487 3,68 409  
 von Snowflake  
 Bes.: Bunge Agrar, Niedermehnen **GVO-frei**



**12** Stan 05.42300308, AB A22, geb.: 01.06.2022  
 Sunrise RDF BB Superfly RDF AB\* A22 509385 ZW PI-RZG 133  
 266666 ZW Rockin Rio BB A22 61161864  
 01/84-86-85-83/84 M 7/7LA 12649 4,20 531 3,45 437  
 Helma Boss AB\* A12 262400 ZW HL 4 14813 4,27 633 3,59 532  
 38319935 Hanata 37089741 VM 3/2LA 11124 3,68 409 3,25 362  
 07/90-89-92-91/91 01/84-84-82-85/84 MM 3/3LA 9336 3,71 346 3,16 295  
 von Beacon  
 Bes.: Bunge Agrar, Niedermehnen **GVO-frei**

**13** RR Gustav 03.63802157, geb.: 01.06.2022  
 Genius AB A12 Gywer RDC RDC AA 833283 ZW PI-RZG 127  
 266275 ZW Meghan AB A22 60175082  
 01/84-86-84-85/85 M 4/4LA 12033 4,19 504 3,53 425  
 RR Ester AA A22 Board AA\* A12 681573 ZW HL 3 13775 4,18 576 3,46 477  
 59296840 RR Elise 55080840 VM 4/3LA 13709 3,65 501 3,16 433  
 03/86-85-85-86/86 04/91-89-90-91/90 MM 5/4LA 15511 4,71 730 3,58 556  
 von Bookem  
 Bes.: Reiner mann, U., Rüsfort **GVO-frei**

**14** RR Tammo 03.63802159, geb.: 01.06.2022  
 Trend AB A22 Tribune 507267 ZW PI-RZG 120  
 263909 ZW Sunday AA 66114074  
 04/92-87-84-86/86 M 2/1LA 13881 3,67 509 3,34 463  
 RR Elster AB A12 Mayflower 508123 ZW VM 5/5LA 10967 4,29 470 3,77 413  
 61195302 RR Elisa m AB 56963255 MM 4/3LA 14375 4,74 681 3,90 561  
 01/84-84-83-84/84 01/86-85-85-86/86  
 von Boss  
 Bes.: Reiner mann, U., Rüsfort **GVO-frei**

**15** OH Freddy 03.64359015, AA A12, geb.: 01.06.2022  
 Foreman RDF AA Freemax RDF 811622 ZW gRZG 140  
 823268 ZW SHA Grumet AB A22 04972967  
 02/89-89-86-85/87 M LA 305 8412 4,56 384 3,82 321  
 OH Delia AB A22 VH Crown AB\* A22 509171 ZW VM 2/2LA 12473 4,04 504 3,46 432  
 62636755 OH Duett BB A22 61082426 MM 2/1LA 8123 4,31 350 3,74 304  
 01/84-84-81-83/83 01/85-84-82-83/83  
 von Sharpe  
 Bes.: Ossege GbR, Hardensetten **GVO-frei**

**16** WKM Scotty 03.64207245, Pp BB A22, geb.: 02.06.2022  
 Simba P Pp\* RDF Simon P Pp\* AB A22 685585 ZW gRZG 144  
 266588 ZW WEL Wallst AB A22 40332685  
 02/88-86-85-87/86 M 2/2LA 13170 4,19 552 3,87 510  
 WKM Norway BB Padawan RDF A22 508626 ZW HL 2 13934 4,29 598 3,97 553  
 61345657 Nobody AB A22 59235035 VM 2/2LA 11073 4,76 527 3,65 404  
 02/86-86-85-86/86 MM LA 305 8157 4,56 372 3,49 285  
 von Kerrigan  
 Bes.: Westrup-Koch Milch GbR, Linne **GVO-frei**

**17** Samson 05.41777550, PP RDC AB A22, geb.: 05.06.2022  
 Sanchez P Pp RDC Solitaire P Pp\* BB A12 R917617 ZW gRZG 133  
 158525 ZW KHE l m Go AA A22 04181217  
 (1)VG 87 M LA 305 10760 4,30 463 3,74 402  
 Sherina Pp BB Solitaire P Pp\* BB A12 R917617 ZW VM 3/2LA 16420 3,91 642 3,33 547  
 R41057650 Shejerazad AB A22 R60700038 MM 3/2LA 10842 4,19 454 3,62 393  
 01/87-86-85-83/85  
 von Pace Red  
 Bes.: Meier GbR, Lashorst **GVO-frei** Zü.: Niemeyer & Meier GbR

**18** Günther 05.42300309, geb.: 05.06.2022  
 Genius AB A12 Gywer RDC RDC AA 833283 ZW PI-RZG 125  
 266275 ZW Meghan AB A22 60175082  
 01/84-86-84-85/85 M 3/3LA 13326 3,88 517 3,55 473  
 v Helena Milton BB\* 264121 ZW HL 3 15396 3,85 593 3,49 537  
 39811450 Henja 36083335 VM 4/3LA 13709 3,65 501 3,16 433  
 03/89-91-86-87/88 02/88-85-86-85/86 MM 7/6LA 12416 4,28 532 3,55 441  
 von Cassano  
 Bes.: Bunge Agrar, Niedermehnen **GVO-frei**

**19** TNP Gerti 03.64841833, geb.: 10.06.2022  
 Genius AB A12 Gywer RDC RDC AA 833283 ZW PI-RZG 139  
 266275 ZW Meghan AB A22 60175082  
 01/84-86-84-85/85 M 4/4LA 12558 3,69 464 3,57 448  
 TNP Chicag A12 Afterburne RDF 507847 ZW HL 4 14202 3,77 536 3,42 486  
 59505343 TNP Celta AE 57454987 VM 4/3LA 13709 3,65 501 3,16 433  
 04/86-90-86-85/86 05/86-86-86-85/86 MM 6/5LA 11552 3,83 442 3,46 400  
 von President  
 Bes.: Nölker, T., Pye **GVO-frei**

**20** TNP Max 03.64841834, geb.: 10.06.2022  
 Mirco RDF AB A12 Mick pp\* RDF 509200 ZW PI-RZG 134  
 266363 ZW Rsv 47840205  
 (3)VG 88 M LA 305 9497 4,09 388 3,67 349  
 TNP Clevla Alamo RDF BB\* A22 264440 ZW  
 62171678 Dallas BB 57454913 VM 2/2LA 11271 3,58 403 3,34 376  
 01/82-86-84-81/83 02/86-84-83-86/85 MM 4/4LA 10662 4,37 466 3,55 379  
 von Eloquent  
 Bes.: Nölker, T., Pye **GVO-frei**

**21** Kalipso 03.64449660, geb.: 11.06.2022  
 King Doc pp\* RDF Kingboy pp\* RDF 507371 ZW PI-RZG 126  
 508604 ZW Daddy RDF 12506777  
 (2)VG 88 M 5/5LA 11347 4,65 528 3,68 418  
 Britney AB Rubicon RDF A12 507585 ZW HL 3 12931 4,93 637 3,74 483  
 58110898 Brenda AA 57210368 VM 2/2LA 14805 3,22 476 3,33 493  
 05/86-87-89-87/88 03/86-83-84-84/84 MM 4/4LA 10798 4,06 438 3,53 381  
 von Jackman  
 Bes.: Kolckhorst-Kahle, Haltern **GVO-frei** Zü.: Gr.Honebrink,F.

**22** Franz 05.41777555, AB A22, geb.: 12.06.2022  
 Foreman RDF AA Freemax RDF 811622 ZW gRZG 138  
 823268 ZW SHA Grumet AB A22 04972967  
 02/89-89-86-85/87 M 2/2LA 12703 3,94 500 3,43 436  
 Sina AB A22 Benz pp\* RDF AB\* 508537 ZW HL 2 13558 4,01 544 3,50 475  
 40252538 Sansibar BB A22 39402729 VM 2/2LA 12473 4,04 504 3,46 432  
 01/87-87-85-87/86 02/84-87-84-87/86 MM 5/4LA 9804 4,29 421 3,76 369  
 von Burano  
 Bes.: Meier GbR, Lashorst **GVO-frei** Zü.: Niemeyer & Meier GbR

**23** RR Stereo 03.63802167, ET, pp\* AB A22, geb.: 13.06.2022  
 Sanchez P Pp RDC Solitaire P Pp\* BB A12 R917617 ZW PI-RZG 139  
 158525 ZW KHE I m Go AA A22 04181217  
 (1)VG 87 M LA 305 12598 5,28 665 3,79 477  
 RR Rita AB A22 Hartley 508439 ZW  
 61195252 RR Rita AA 58633595 VM 3/2LA 16420 3,91 642 3,33 547  
 02/89-89-87-88/88 02/88-87-86-87/87 MM 2/2LA 13987 5,21 729 3,88 543  
 von Silver  
 Bes.: Reinermann, U., Rüsfort **GVO-frei**

**24** RR Caillou 03.63802173, ET, AB A22, geb.: 17.06.2022  
 Camus AB A22 VH Crown AB\* A22 509171 ZW gRZG 147  
 769500 ZW Britta AB A22 16903408  
 03/89-86-85-85/86 2,2  
 Marybest AB A22 Best Benz RDF AA A22 619200 ZW  
 63070291 Maryann Pp BB A22 61950229 VM 3/2LA 10173 4,08 415 3,66 372

von Match P  
 Bes.: Reiner mann, U., Rüsfort **GVO-frei**

**25** RR Falk 03.63802169, ET, AB A12, geb.: 20.06.2022  
 Foreman RDF AA Freemax RDF 811622 ZW gRZG 148  
 823268 ZW SHA Grumet AB A22 04972967  
 02/89-89-86-85/87 M LA 305 11883 4,64 551 3,74 445  
 RR Monique BE Hagar pp\* RDF AB\* 508763 ZW  
 61195480 Royal AE A22 60001143 VM 2/2LA 12473 4,04 504 3,46 432  
 01/83-85-84-85/85 MM 3/2LA 13883 3,57 495 3,57 496

von Kerrigan  
 Bes.: Reiner mann, U., Rüsfort **GVO-frei**

**26** WKM Peet 03.64207274, ET, AB A22, geb.: 25.06.2022  
 Pegasus A22 Dropkick RDF AB A22 509229 ZW gRZG 146  
 500004 ZW Pecan 13227614  
 (1)VG 86 M 1/200Tg 6483 3,92 254 3,38 219  
 WKM No Saf AA Belami AA A22 265810 ZW  
 62476191 WKM No Sen AA A22 61345659 VM LA20/10 9800 3,24 318 3,37 330  
 01/82-83-85-83/84 02/84-89-84-83/85 MM 3/2LA 11548 4,33 500 3,63 419

von Rio  
 Bes.: Westrup-Koch Milch GbR, Linne **GVO-frei**

**27** Findus R03.64814574, Pp AB A2B, geb.: 25.06.2022  
 Freestyle pp\* AA Gywer RDC RDC AA 833283 ZW gRZG 134  
 R298571 ZW Fiench pp\* AA A22 R67915695  
 (1)VG 85 M 3/3LA 14670 3,57 523 3,22 473  
 Rita Pp BB A2B Adagio Pp 508187 ZW HL 3 17594 3,29 579 3,10 546  
 60815968 k Rosenrot Pp AB R58943970 VM 3/3LA 14061 4,45 626 3,61 508  
 01/86-86-83-85/85 02/87-87-86-89/88 MM 3/2LA 11512 3,92 451 3,27 377

von Apoll P  
 Bes.: Klowersa, S., Kl. Bokern

**28** Linus 03.64120569, geb.: 27.06.2022  
 Lambda pp\* Delta 1427 RDF 128216 ZW PI-RZG 119  
 508317 ZW Uno 72437745  
 (4)EX 91 M LA 305 8524 4,15 354 3,67 313  
 Adda Kingboy pp\* RDF 507371 ZW  
 63185313 v GHH Atlee AB A22 58929258 VM 4/4LA 11971 3,89 466 3,57 427  
 01/85-86-82-84/84 04/92-93-86-90/90 MM 4/4LA 10561 4,19 442 3,45 364

von Byway  
 Bes.: Redecker, H., Schwagstorf **GVO-frei**

**29** RR Peter 03.63802179, ET, BB A22, geb.: 28.06.2022  
 Pegasus A22 Dropkick RDF AB A22 509229 ZW gRZG 144  
 500004 ZW Pecan 13227614  
 (1)VG 86 M 1/100Tg 4268 4,66 199 3,75 160  
 RR Elina BB A12 VH Crown AB\* A22 509171 ZW  
 62351676 RR Elanie AB A12 60024164 VM LA20/10 9800 3,24 318 3,37 330  
 02/86-90-88-85/87 MM LA 305 12863 4,53 583 3,68 473  
 von Gymnast

Bes.: Reiner mann, U., Rüsfort **GVO-frei**

# Osnabrücker Herdbuch eG

Ochsenweg 40-42 49324 Melle

Telefon (0 54 22) 987-0 • Telefax (0 54 22) 987-100



## Intra Hoof-fit

Most Awarded  
Claw Product

### Die ideale Klauenpflege



#### Intra Fußbad

- Drei separate Teile, einfach zusammensetzen
- Weniger Verschmutzung (Dünger) im Bad, deshalb längere Verwendung der Fußbad-Lösung
- Auffüllen, Leeren und Reinigen ist ganz einfach
- Weniger umweltschädlich
- Sparsamer im Verbrauch

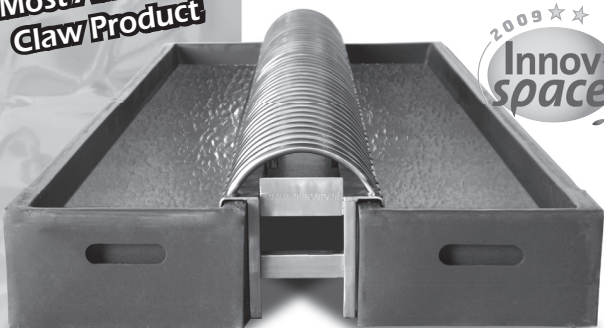

Gel

Liquid

Bath



- Unterstützt der Viehhalter die Klauen in Topzustand zu behalten
- Hochwirksam
- Starke Haftung
- Benutzerfreundlich
- Mit dem hautpflegende Aloe Vera



## AGRI SERVICE JEUKEN



Büro Deutschland: Hammscher Weg 65 · 47533 Kleve (D)  
Telefon: +49 2821 9786833 · Telefax: +49 2821 9786835

Büro Niederlande: Heerbaan 114 · 6566 ET Millingen a/d Rijn (NL)  
Telefon: +31 481 433661 · Telefax: +31 481 432075 · Mobil: +31 (0)6 53195804

info@agriservicejeuken.nl · www.agriservicejeuken.nl

## Klasse II: Rinder

**30** Lonny 03.62636817, geb.: 04.05.2020, **gek.: 06.05.2023**  
 Rolls AB\* A12 Roxy B 507991 ZW  
 265151 ZW Minnesota AE 58110830  
 01/83-85-85-84/84 M 3/3LA 8371 4,11 344 3,39 284  
 Lissy HL 3 8995 4,08 367 3,41 307  
 60540111

Bes.: Werries, K.-H., Uphausen-Eistrup **GVO-frei**

**31** RR Bainala 03.63062724, geb.: 19.06.2020, **gek.: 24.05.2023**  
 Reflector Mogul pp\* RDF A12 506694 ZW  
 508284 ZW Super 68669862  
 (3)EX 90 M 5/4LA 12834 3,89 499 3,41 438  
 RR Berlin AA Chevrolet RDF 500234 ZW HL 3 14735 4,02 592 3,36 495  
 56963225 RR Beverly 54049628 VM 3/3LA 14779 2,76 408 3,22 476  
 03/86-84-86-87/86 04/90-90-85-87/87 MM 6/6LA 12797 3,87 495 3,53 452  
 Bes.: Reinermann, U., Rüsfort **GVO-frei**

**32** Mila 08.17622854, geb.: 26.06.2020, **gek.: 30.05.2023**  
 Hesse P Pp AB A22 Hologram P Pp AE 889375 ZW  
 768515 ZW HIN Mi AB 38919355  
 01/83-85-83-86/85 M 6/5LA 9796 4,03 395 3,46 339  
 Mia Schatten 766580 ZW HL 3 10350 4,55 471 3,56 368  
 15878463 Hosina 14834480 VM 5/4LA 13061 3,48 455 3,34 436  
 MM 5/5LA 6754 4,37 295 3,67 248  
 Bes.: Niemeyer-Meier GbR, Harlinghausen **GVO-frei** Zü.: Wagner,M.

**33** Manila 05.40992586, geb.: 12.07.2020, **gek.: 05.05.2023**  
 Show AA A22 Shan 507055 ZW  
 263252 ZW Xena 07203343  
 (3)VG 85 M 5/4LA 7453 4,54 338 3,58 267  
 Moni Balisto A22 889248 ZW HL 3 8877 4,82 428 3,47 308  
 38622621 Marie 79722808 VM 3/3LA 13172 3,61 475 3,31 436  
 01/83-80-80-82/81 MM 7/6LA 10280 3,61 371 3,38 347  
 Bes.: Niemeyer-Meier GbR, Harlinghausen **GVO-frei**

**34** KNS Dina R03.61986074, AB A12, geb.: 12.08.2020, **gek.: 09.05.2023**  
 BG Radames RDC Styx Red R298351 ZW  
 509024 ZW KNS Royals AB 58665597  
 01/84-85-83-84/84 M 1/verk.  
 KNS Dace A2B Pace Red A22 R917561 ZW  
 R61080067 KNS Dorte BB 58665645 VM TL18/07 8117 3,31 269 3,17 257  
 MM 1/verk.  
 Bes.: Niermann, N., Schiplage **GVO-frei**

**35** Ramina 05.41507562, geb.: 25.08.2020, **gek.: 16.05.2023**  
 Milton BB\* Missouri 507464 ZW  
 264121 ZW v Mabelle 55750436  
 03/91-91-90-89/90 M 5/4LA 7767 4,49 349 3,13 243  
 Ricarda Torelli AB A12 259015 ZW HL 1 8623 4,67 403 3,08 266  
 37093474 Romana 34792621 VM 7/6LA 13356 4,13 552 3,38 452  
 01/80-82-77-83/81 01/84-85-82-84/84 MM 3/2LA 8777 4,42 388 3,13 275  
 Bes.: Lütvogt, A., Pr. Ströhen

**36** Lärche 05.41255992, geb.: 10.09.2020, **gek.: 14.05.2023**  
 BG Radames RDC Styx Red R298351 ZW  
 509024 ZW KNS Royals AB 58665597  
 01/84-85-83-84/84 M 3/2LA 9329 4,51 421 3,59 335  
 Linde P RDC Lucky-PP PP R298364 ZW HL 2 10619 4,70 499 3,51 373  
 40508191 Laub 39306665 VM TL18/07 8117 3,31 269 3,17 257  
 03/84-86-83-83/84 03/88-89-86-85/86 MM 5/5LA 11464 4,20 481 3,40 390  
 Bes.: Langhorst GbR, Wehe

**37** Kaja 08.17622876, geb.: 17.09.2020, **gek.: 21.05.2023**

Bes.: Niemeyer-Meier GbR, Harlinghausen **GVO-frei**

**38** Anna 05.40992587, geb.: 18.09.2020, **gek.: 05.05.2023**  
 Suprem BB\* A22 Superhero pp\* RDF 507919 ZW  
 265155 ZW Ladylike AB 58095017  
 02/86-88-87-83/86 M 3/3LA 7291 4,16 303 3,55 259  
 Alina HL 3 9744 3,62 353 3,28 320  
 38972497 VM 3/2LA 12140 3,86 468 3,54 430  
 01/82-79-83-82/82  
 Bes.: Niemeyer-Meier GbR, Harlinghausen **GVO-frei** Zü.: Meyer,R.

**39** Grace 03.61988073, geb.: 24.09.2020, **gek.: 25.04.2023**  
 Milton BB\* Missouri 507464 ZW  
 264121 ZW v Mabelle 55750436  
 03/91-91-90-89/90 M 4/3LA 10890 4,07 443 3,45 376  
 Germa Famous CDC AA A12 263151 ZW HL 3 12463 3,82 476 3,40 424  
 59093434 Gea 57937458 VM 7/6LA 13356 4,13 552 3,38 452  
 01/76-80-83-81/81 01/82-86-84-80/83 MM 4/3LA 10204 3,94 402 3,45 352  
 Bes.: Kühn-Altévogt GbR, Hagen **GVO-frei**

**40** Lanea 03.62052146, geb.: 02.10.2020, **gek.: 12.05.2023**  
 Suprem BB\* A22 Superhero pp\* RDF 507919 ZW  
 265155 ZW Ladylike AB 58095017  
 02/86-88-87-83/86 M 3/3LA 11598 3,35 389 3,26 378  
 Lana Milano AE 264282 ZW HL 3 12333 3,15 389 3,16 390  
 60025613 Lola 56136076 VM 3/2LA 12140 3,86 468 3,54 430  
 01/82-84-83-81/82 01/82-84-83-83/83 MM 3/3LA 10797 3,67 396 3,28 354  
 Bes.: Grünebaum, D., Rotherthshausen

**41** Kim 08.17622885, RDC, geb.: 06.10.2020, **gek.: 29.05.2023**  
 Redbull P Pp\* Rebar P Pp\* AA\* A12 R917599 ZW  
 R997326 Rike R15545615  
 04/83-86-84-84/84 M 7/5LA 8011 3,99 320 3,40 272  
 Kira Schatten 766580 ZW HL 4 8649 4,19 362 3,48 301  
 15878447 Omo 15027326 VM 7/6LA 10918 4,19 458 3,50 382  
 2,2 MM 3/2LA 5906 4,86 287 3,61 213  
 Bes.: Nölker, T., Pye **GVO-frei** Zü.: Wagner,M.

**42** //Franzi 05.41536277, geb.: 14.10.2020, **gek.: 03.06.2023**  
 Obelix Kerrigan RDF 508018 ZW  
 509235 ZW RR Barbie AB 57545440  
 02/88-87-86-87/87 M 6/5LA 11018 4,24 467 3,52 388  
 Freude PerfectAik RDC CDC 500243 ZW HL 3 11314 4,66 527 3,68 416  
 38757600 v Fantasie 35634952 VM 2/2LA 14070 3,72 523 3,62 510  
 06/87-87-85-86/86 02/87-86-87-87/87 MM 5/5LA 12400 4,20 521 3,48 431  
 Bes.: Schulte, GBR, Wechte **GVO-frei**

- 43** Mona 05.41591553, geb.: 30.10.2020, **gek.: 22.05.2023**  
 Royce AE A12 Roxy B 507991 ZW  
 265101 ZW Minnesota AE 58110830  
 01/83-85-85-84/84 M 3/2LA 10084 4,44 448 3,68 371  
 Molly Moonglow 889483 ZW HL 2 10221 4,53 463 3,75 383  
 40526000 Motte RDC 39424718  
 01/83-84-79-82/82 01/83-84-79-84/82 MM 2/2LA 9863 4,50 444 3,51 346  
 Bes.: Niemeier-Meier GbR, Harlinghausen **GVO-frei** Zü.: Bruil,J.
- 44** FWS Nugatt 03.62924597, RDC, geb.: 05.11.2020, **gek.: 10.04.2023**  
 Bugatti A22 Benz pp\* RDF AB\* 508537 ZW  
 499139 ZW Maystar AB A22 59736468  
 M 6/4LA 8790 3,69 324 3,53 310  
 FWS Never HL 5 9225 3,64 336 3,59 331  
 R56348636  
 Bes.: Wißmann, F., Suttorf **GVO-frei**
- 45** WFL Walida 03.62953436, geb.: 09.11.2020, **gek.: 12.05.2023**  
 Milton BB\* Missouri 507464 ZW  
 264121 ZW v Mabelle 55750436  
 03/91-91-90-89/90 M 5/4LA 13718 4,01 550 3,57 490  
 Walk re Design AA\* A22 263080 ZW HL 3 15026 3,89 585 3,57 537  
 58512595 Walburga 54434378 VM 7/6LA 13356 4,13 552 3,38 452  
 04/90-90-85-85/87 01/85-85-81-82/83 MM 3/1LA 9937 3,93 391 3,38 336  
 Bes.: Linkmeyer GbR, Haltern **GVO-frei**
- 46** Pisa R05.41157089, geb.: 11.11.2020, **gek.: 23.05.2023**  
 Achilles AA\* A12 Hypnotic RDC 889411 ZW  
 R587530 ZW Amazing AB 27359530  
 M 2/2LA 8873 4,12 366 3,20 284  
 Penelope P Mogul-P Pp R298356 ZW HL 2 9183 3,97 365 3,31 304  
 R40585001 Pauline R37190819  
 02/86-85-86-84/85 04/88-87-87-85/86 MM 8/7LA 10066 4,00 403 3,34 336  
 Bes.: Abbenhorn, R., Ostbevern **GVO-frei**
- 47** RR Annika 03.63062824, geb.: 11.11.2020, **gek.: 30.04.2023**  
 Eugenio RDF A22 Supershot RDF 500176 ZW  
 508158 ZW Enchanted 07931143  
 (2)VG 85 M 1/verk.  
 RR Anila Bonjour RDF 508201 ZW  
 61195264 RR Anna 57545450 VM 4/3LA 10346 4,17 431 3,06 317  
 01/85-84-84-83/84 03/89-88-85-87/87 MM 5/4LA 14311 3,82 546 3,14 449  
 Bes.: Reinermaun, U., Rüsfort **GVO-frei**
- 48** Schneerose 03.63145058, RDC AB A12, geb.: 11.11.2020, **gek.: 01.05.2023**  
 Solitair P Pp\* BB Salvatore pp\* RDC 508161 ZW  
 R917617 ZW Lol Pp\* RDC AB A22 41050403  
 (1)VG 86 M 5/4LA 11520 3,63 418 3,32 382  
 Schneegarn Garant AB\* 263330 ZW HL 3 12879 4,36 562 3,33 429  
 58766505 Schmenenge 55293337 VM 5/4LA 10687 4,94 528 3,77 403  
 02/86-87-85-85/86 01/83-81-83-84/83 MM 7/6LA 10887 3,66 399 3,36 366  
 Bes.: Timmering-Brandl Milch KG, Vehs **GVO-frei** Zü.: Stockelmann,W.
- 49** Raja 05.41036485, RDC AB A12, geb.: 12.11.2020, **gek.: 18.05.2023**  
 Converse RDF BB Concert RDF 500044 ZW  
 684969 ZW Liesje RDF AB 98583959  
 (1)VG 87 M 7/6LA 12367 3,59 444 3,13 387  
 Rebe Carmano AA R915758 ZW HL 4 14128 3,82 539 3,03 428  
 R37284927 Ronja R34581526 VM 5/5LA 12783 4,24 542 3,48 445  
 MM 4/4LA 9912 3,88 385 3,16 313  
 Bes.: Hahler, U., Destel **GVO-frei** Zü.: Knost Milchvieh GbR

**50** MEY Olivia 03.62767308, geb.: 15.11.2020, **gek.: 27.05.2023**  
 Copyright pp\* RDF Imax RDF A12 508332 ZW  
 509238 ZW Cashmere pp\* RDF 34518637  
 (1)VG 88 M 5/5LA 11809 4,88 576 3,71 438  
 MEY Olga Durbín 507345 ZW HL 4 12327 5,19 640 3,80 469  
 58475525 Ottili 54094212 VM 2/1LA 13364 4,05 541 3,30 441  
 01/84-83-85-83/84 03/84-86-84-83/84 MM 3/3LA 11612 4,20 488 3,49 405  
 Bes.: Meyer, H., Kettenkamp

**51** Melody 03.63116576, geb.: 16.11.2020, **gek.: 14.05.2023**  
 Sinus BB\* Silver 889280 ZW  
 264290 ZW Meira BB 56772213  
 01/80-83-85-82/83 M 4/3LA 11860 3,91 464 3,45 409  
 Maxi Select AB\* A12 262200 ZW HL 2 13220 4,02 531 3,40 449  
 57839632 Risa 52323360 VM 7/6LA 11939 3,81 455 3,56 425  
 01/84-82-84-83/83 01/81-84-75-84/81 MM 4/4LA 11117 4,82 536 3,55 395  
 Bes.: Rütther GbR, Rotherthshausen **GVO-frei**

**52** Nila 05.41369218, geb.: 18.11.2020, **gek.: 03.06.2023**  
 Maker Saloon 506861 ZW  
 509218 ZW Barbi 28860421  
 (1)VG 85 M 3/3LA 9335 3,55 331 3,64 340  
 Nora Adventure BB\* A22 681127 ZW HL 3 10508 3,57 375 3,57 375  
 39846476 Norma 37189850  
 01/83-84-82-83/83 MM 5/4LA 8356 4,49 375 3,71 310  
 Bes.: Niemyer-Meier GbR, Harlinghausen **GVO-frei**

**53** RR Kaliva 03.63062830, RDC, geb.: 18.11.2020, **gek.: 26.05.2023**  
 Solitair P Pp\* BB Salvatore pp\* RDC 508161 ZW  
 R917617 ZW Lol Pp\* RDC AB A22 41050403  
 (1)VG 86 M 3/2LA 11773 4,05 477 3,61 425  
 RR Klivia CDC Reflector 508284 ZW HL 2 13170 3,95 520 3,57 470  
 61195350 Kira 39232096 VM 5/4LA 10687 4,94 528 3,77 403  
 01/81-86-84-86/85 01/87-88-84-85/86 MM LA18/11 10814 3,97 429 3,46 374  
 Bes.: Reinermann, U., Rüsfort **GVO-frei**

**54** Epine 03.63012839, P# RDC, geb.: 20.11.2020, **gek.: 20.05.2023**  
 Broker PP PP\* AB Born P RDC Pp\* RDC 682287 ZW  
 R917620 ZW Roxy Pp AA 58445337  
 M 2/2LA 11178 3,75 419 3,41 381  
 Emse Mayflower 508123 ZW HL 2 12131 3,80 461 3,43 416  
 60439076 Emma RDC 58597336  
 01/84-82-82-85/83 01/83-82-81-83/82 MM 5/4LA 10595 3,61 382 3,60 381  
 Bes.: Wißmann, F., Suttorf **GVO-frei** Zü.: Winter Agrar GbR

**55** Hanna 03.63228622, RDC AA A22, geb.: 20.11.2020, **gek.: 17.03.2023**  
 Nobel-Red AB A22 Nova Star R298354 ZW  
 R265400 ZW Nadia R40953568  
 (2)VG 87 M 3/2LA 12130 3,18 386 3,43 416  
 Haukje AB A22 Jetson AB A22 264848 ZW HL 2 13088 3,16 413 3,50 458  
 61369154 Halina AA A12 59282132 VM 4/4LA 10223 4,25 434 3,48 356  
 03/88-88-86-90/88 01/84-82-82-84/83 MM LA18/11 8394 3,29 276 2,95 248  
 Bes.: Loxtermann, M., Hestrup **GVO-frei**

**56** Lissy 03.61988080, geb.: 22.11.2020, **gek.: 17.05.2023**  
 Royce AE A12 Roxy B 507991 ZW  
 265101 ZW Minnesota AE 58110830  
 01/83-85-85-84/84 M 1/verk.  
 Lara Epic A12 889147 ZW  
 60307770 Leonie 50757304 FT  
 01/84-84-82-80/82 05/89-88-87-89/88 3,5 MM 10/10LA 10851 3,65 396 3,26 354  
 Bes.: Kühn-Altevogt GbR, Hagen **GVO-frei**



**57** Wiebke 03.62620380, geb.: 22.11.2020, **gek.: 06.04.2023**  
 Lio AB A22 Lightstar SU AB A12 833225 ZW  
 266265 ZW κ Akazie BE A12 39180077  
 04/91-88-90-89/89 M 3/2LA 9521 4,67 445 3,52 335  
 Wolke Pappel RDC 264980 ZW HL 2 9611 4,85 466 3,58 344  
 61460995 Wollli RDC 54281926 VM 4/3LA 12922 4,49 580 3,48 450  
 01/84-83-79-83/82 01/83-81-77-84/81 MM 5/4LA 9988 4,44 443 3,49 349  
 Bes.: Mehmman, C., Grafeld

**58** Petty 03.63116739, geb.: 25.11.2020, **gek.: 06.05.2023**  
 Milton BB\* Missouri 507464 ZW  
 264121 ZW v Mabelle 55750436  
 03/91-91-90-89/90 M 5/5LA 9989 3,75 375 3,29 329  
 Palina Robson A12 262462 ZW HL 4 11583 3,88 449 3,36 389  
 56705621 Peggy 52197088 VM 7/6LA 13356 4,13 552 3,38 452  
 01/81-83-82-84/83 01/83-83-82-84/83 MM 4/3LA 9275 4,45 413 3,46 321  
 Bes.: Timmering-Brandl Milch KG, Vehs **GVO-frei** Zü.: Schenke-Sievers GbR

**59** Goldplay 03.63104951, geb.: 26.11.2020, **gek.: 23.05.2023**  
 Trend AB A22 Tribune 507267 ZW  
 263909 ZW Sunday AA 66114074  
 04/92-87-84-86/86 M 4/3LA 7112 5,02 357 3,85 274  
 Goldammer Chanel AB\* 263340 ZW HL 3 7314 5,24 383 3,83 280  
 59392535 Goldi 56705922 VM 5/5LA 10967 4,29 470 3,77 413  
 01/82-86-83-83/84 MM 1/verk.  
 Bes.: Gerdemann, B., Döllinghausen

**60** Omalia 03.63437801, geb.: 01.12.2020, **gek.: 22.05.2023**  
 Merryguy RDF DG Charley RDF AB 508151 ZW  
 509061 ZW Merrypop (1)GP 81 26126103  
 M 1/100Tg 3002 4,16 125 3,16 95  
 Olida Sunlight AB\* A22 508252 ZW  
 61035750 Oase 59191706 VM 2/2LA 16293 3,28 535 3,14 512  
 01/84-85-80-86/84 01/82-82-79-83/82 MM 3/3LA 10816 4,17 451 3,28 355  
 Bes.: Bekehermes, T., Kettenkamp **GVO-frei**

**61** Whopper 05.41484445, geb.: 02.12.2020, **gek.: 02.05.2023**  
 Madison AB\* Mahuva 507204 ZW  
 263610 ZW RR Eluisa 55936955  
 04/91-93-85-90/89 M 4/3LA 9046 3,80 344 3,27 296  
 Wanda Smart 264454 ZW HL 3 10078 3,70 373 3,25 328  
 40159330 Wanda 38242510 VM 4/4LA 14822 4,76 706 3,70 548  
 01/80-84-83-80/82 MM 4/3LA 10860 3,59 390 3,11 338  
 Bes.: Dresselhaus, M., Schale **GVO-frei**

**62** Tessa 03.62908625, geb.: 02.12.2020, **gek.: 20.05.2023**  
 Rosco AB A22 Royce AE A12 265101 ZW  
 265985 ZW Anna BB A22 59595968  
 04/86-86-89-90/89 M 3/1LA 11280 3,79 427 3,03 342  
 Toy Basta AB A22 263760 ZW  
 58860421 Kenia 57029599 VM 4/3LA 10724 4,18 448 3,52 377  
 01/84-83-81-84/83 MM 1/verk.  
 Bes.: Esselmann, L., Druchhorn **GVO-frei**

**63** Marina 03.63254937, geb.: 04.12.2020, **gek.: 10.05.2023**  
 Trend AB A22 Tribune 507267 ZW  
 263909 ZW Sunday AA 66114074  
 M 8/7LA 12283 4,14 508 3,25 399  
 Melinda Beacon 506312 ZW HL 7 13309 4,16 553 3,32 442  
 54651321 Melisse 50757978 VM 5/5LA 10967 4,29 470 3,77 413  
 01/83-83-86-83/84 04/85-88-86-85/86 MM 5/5LA 13507 4,06 548 3,33 450  
 Bes.: Thöle, Hch., Westendorf

**64** Maria 03.63105310, P#, geb.: 09.12.2020, **gek.: 16.04.2023**  
 StICK PP PP\* AB Starr-P Pp\* RDF 509729 ZW  
 265700 ZW Sens Pp 33063675  
 (1)GP 83 M 5/5LA 9912 4,50 446 3,48 345  
 Mielo HL 3 11027 4,74 523 3,60 397  
 57321536 VM LA00/00 12794 4,01 513 3,26 417

Bes.: Klowersa, S., Kl. Bokern

Zü.: Pittke,l.

**65** Hermine 03.63319607, geb.: 09.12.2020, **gek.: 25.04.2023**  
 Gywer RDC RDC AA Gymnast RDF 508247 ZW  
 833283 ZW Alicia MR AB 57733113  
 04/88-93-91-87/90 M 4/3LA 10484 3,50 367 3,20 336  
 Hanni Trend AB A22 263909 ZW HL 3 12838 3,40 436 3,08 395  
 60358776 Herta 58707972 VM 5/5LA 11208 3,93 441 3,30 370  
 01/84-83-83-84/84 MM 1/verk.

Bes.: Wischmeier, R., Föckinghausen

**GVO-frei**

**66** FWS Carina 03.62924640, geb.: 10.12.2020, **gek.: 19.05.2023**  
 Bardo RDF A22 Flame 507469 ZW  
 509180 ZW Bobby Sue 11621754  
 (3)VG 88 M 4/2LA 13531 2,65 359 2,94 398  
 FWS Cita Cícero AB A22 264520 ZW HL 3 13813 2,62 362 2,91 402  
 60715325 FWS Esel 58362874 VM 4/4LA 15879 4,67 742 3,40 540  
 04/87-86-87-86/86 01/81-84-82-83/83 MM 4/3LA 8973 3,49 313 3,25 292

Bes.: Wipßmann, F., Suttorf

**GVO-frei**

**67** Nala 05.41369235, geb.: 11.12.2020, **gek.: 20.05.2023**  
 Buddy BB A22 Benz pp\* RDF AB\* 508537 ZW  
 266120 ZW Sansibar BB A22 39402729  
 02/84-87-84-87/86 M 4/4LA 9623 4,70 452 3,68 354  
 Nera Balisto A22 889248 ZW HL 4 10372 4,85 503 3,52 365  
 38675650 Naomi 34690670 VM 5/4LA 9804 4,29 421 3,76 369  
 03/88-85-84-84/85 02/84-88-83-84/85 MM 3/2LA 13682 3,84 525 3,21 439

Bes.: Niemeyer-Meier GbR, Harlinghausen

**GVO-frei**

**68** NUN Luna 05.40982246, BE A12, geb.: 14.12.2020, **gek.: 21.04.2023**  
 Calvin BB A22 Casino A22 156583 ZW  
 265895 ZW Madison BB A2B 60175037  
 03/91-90-88-85/88 M 4/3LA 13354 4,10 548 3,53 471  
 NUN Lurina BE Breaker RDC 507989 ZW HL 3 15126 4,05 612 3,44 521  
 40024049 NUN Laurio P RDC 39525104 VM 3/2LA 13009 4,30 559 3,79 493  
 01/82-84-84-83/83 MM 1/verk.

Bes.: Nunnenkamp GbR, Schröttinghsn.

**GVO-frei**

**69** MEY Ramina 03.62767312, geb.: 15.12.2020, **gek.: 01.05.2023**  
 Sinus BB\* Silver 889280 ZW  
 264290 ZW Meira BB 56772213  
 01/80-83-85-82/83 M 2/2LA 11841 3,60 426 3,19 378  
 MEY Rita Octane A12 507439 ZW HL 2 12009 3,61 433 3,20 384  
 60717005 MEY Romeik 54560094 VM 7/6LA 11939 3,81 455 3,56 425  
 02/86-89-85-86/86 01/84-85-86-86/86 MM 2/2LA 14212 3,53 502 3,10 441

Bes.: Meyer, H., Kettenkamp

**70** BAL Floral 03.62874224, 01/82-86-83-83/84, geb.: 16.12.2020, **gek.: 23.03.2023**  
 Garant AB\* Galaxy 506876 ZW  
 263330 ZW Emily 07199217  
 (2)VG 87 M 6/5LA 11737 4,18 491 3,43 403  
 BAL Fleur Aftershock 889016 ZW HL 4 13581 4,08 554 3,39 461  
 58597275 v BAL Fleur 52792831 VM LA00/00 10616 4,48 476 3,26 346  
 02/88-88-86-85/86 02/88-88-86-86/87 MM 6/5LA 8734 4,76 416 3,87 338

Bes.: Ballmann, J., Vennermoor

**GVO-frei**

**71** Karina R03.62832484, geb.: 28.12.2020, **gek.: 29.04.2023**  
 Swingman AB A12 Apprentice pp\* RDC 508156 ZW  
 R298438 ZW Sky RDC 33063230  
 (1)VG 85 M 1/verk.  
 Kim Styx Red R298351 ZW  
 R60700089 Kirsten R59542727 VM 2/1LA 12853 4,22 543 3,28 422  
 MM 2/2LA 8961 4,40 394 3,46 310  
 Bes.: Schmidt, H., Kettenkamp

**72** Tamina 03.62790851, geb.: 05.01.2021, **gek.: 23.04.2023**  
 Belami AA A22 Benz pp\* RDF AB\* 508537 ZW  
 265810 ZW Shero 38498779  
 (1)VG 86 M TL21/01 6699 3,05 204 3,10 208  
 Tara Jetson AB A22 264848 ZW  
 61697731 Tanja 58008160 VM 2/1LA 12492 4,43 553 3,64 455  
 01/83-85-82-82/83 01/79-85-80-83/82 MM 3/3LA 8967 4,32 387 3,61 324  
 Bes.: Niemyer,A.,Schwagstorf

**73** Olga 03.63437806, geb.: 05.01.2021, **gek.: 22.05.2023**  
 Fitz AB Doorman RDF A22 506948 ZW  
 507799 ZW Flora 90097565  
 (1)VG 86 M 8/8LA 10635 4,50 479 3,25 346  
 k Oduna Fever RDF 506328 ZW HL 6 11581 4,71 545 3,34 387  
 55677633 Odina 52625555 VM LA00/00 11463 4,38 502 3,43 393  
 05/90-90-87-89/89 02/89-88-84-85/86 MM 5/5LA 10598 4,33 459 3,21 340  
 Bes.: Bekehrmes, T., Kettenkamp **GVO-frei**

**74** Lesly 08.17923341, geb.: 10.01.2021, **gek.: 19.05.2023**  
 Jazz RDC Jacot Red R298314 ZW  
 768606 v BHA Dtal 14124698  
 04/90-89-89-91/90 2,9 M 3/2LA 6243 4,10 256 3,43 214  
 Lena ZW HL 2 7079 4,14 293 3,28 232  
 16196015 VM 7/6LA 9500 4,43 421 3,34 317  
 Bes.: Neßlage, F., Nortrup **GVO-frei** Zü.: Harm,F.

**75** Samira 05.41369250, geb.: 13.01.2021, **gek.: 02.05.2023**  
 Calvin BB A22 Casino A22 156583 ZW  
 265895 ZW Madison BB A2B 60175037  
 03/91-90-88-85/88 M 1/verk.  
 Silke BB A22 Noel BE A12 156580 ZW  
 61182448 Sansibar BB A22 39402729 VM 3/2LA 13009 4,30 559 3,79 493  
 02/84-87-84-87/86 MM 5/4LA 9804 4,29 421 3,76 369  
 Bes.: Niemyer-Meier GbR, Harlinghausen **GVO-frei**

**76** Lia 05.40992592, geb.: 14.01.2021, **gek.: 21.05.2023**

Bes.: Niemyer-Meier GbR, Harlinghausen **GVO-frei**

**77** WFL Unna 03.62953452, geb.: 15.01.2021, **gek.: 26.05.2023**  
 Milton BB\* Missouri 507464 ZW  
 264121 ZW v Mabelle 55750436  
 03/91-91-90-89/90 M 4/4LA 11812 3,52 416 3,24 383  
 WFL Ups Boss AB\* A12 262400 ZW HL 3 13055 3,77 492 3,21 419  
 59057656 WFL Ultra 51599007 VM 7/6LA 13356 4,13 552 3,38 452  
 03/86-88-85-85/86 04/86-84-85-85/85 MM 9/8LA 13932 3,50 487 2,94 410  
 Bes.: Linkmeyer GbR, Haltern **GVO-frei**

**78** KNS Dorfi R03.63334351, geb.: 18.01.2021, **gek.: 22.05.2023**  
 Redstream AA\* Redburst A12 R030980 ZW  
 R298323 ZW Bridget RDC 71311489  
 (1)VG 86 M 1/verk.  
 KNS Dorfsc RDC Absolute-R CVC R889095 ZW  
 61080131 KNS Dorfsc 57640759 VM LA00/00 11880 3,83 455 3,34 397  
 02/86-88-81-83/84 MM 3/3LA 9433 4,43 418 3,39 320  
 Bes.: Niermann, N., Schiplage **GVO-frei**

**79** // Betty 03.62894626, geb.: 21.01.2021, **gek.: 26.05.2023**  
 Bobby AB A12 Bonus AE A12 264838 ZW  
 265830 ZW No Way AB A12 59234846  
 05/80-83-84-84/83 M 3/3LA 11294 4,32 488 3,46 391  
 Beate Garant AB\* 263330 ZW HL 2 12736 4,33 551 3,47 442  
 59429705 Beatrice 57321708 VM 5/4LA 10631 4,01 426 3,53 375  
 01/85-85-82-85/84 01/85-84-84-83/84 MM 7/7LA 10420 4,26 444 3,64 379  
 Bes.: Lübbert, W., Schleddehausen **GVO-frei**

**80** Heidelore 03.63346444, geb.: 22.01.2021, **gek.: 04.05.2023**  
 Royce AE A12 Roxy B 507991 ZW  
 265101 ZW Minnesota AE 58110830  
 01/83-85-85-84/84 M 4/3LA 10494 4,62 485 3,74 392  
 Heiderose Louis RDF 264015 ZW HL 3 11346 4,66 529 3,76 427  
 60715615 Heidemaid 58170916  
 03/85-85-82-85/84 05/90-91-88-89/89 MM 6/5LA 12617 4,06 512 3,42 431  
 Bes.: Annen, R., Loxten

**81** // Salina 03.63116615, geb.: 23.01.2021, **gek.: 04.04.2023**  
 Adlon P Pp\* AB A22 Adagio Pp 508187 ZW  
 265390 ZW Britney AB 58110898  
 05/86-87-89-87/88 M 3/3LA 11444 4,42 506 3,67 420  
 Sidney Milord AB A22 264353 ZW HL 3 13011 4,28 557 3,56 463  
 60043464 Samara Pp RDC AA 57807483 VM 5/5LA 11347 4,65 528 3,68 418  
 01/80-82-82-81/81 01/81-83-81-84/83 MM 4/3LA 9823 4,87 478 3,81 374  
 Bes.: Rütter GbR, Rotherthausen **GVO-frei**

**82** Celina 05.40992594, geb.: 25.01.2021, **gek.: 20.05.2023**  
 Suprem BB\* A22 Superhero pp\* RDF 507919 ZW  
 265155 ZW Ladylike AB 58095017  
 02/86-88-87-83/86 M 2/2LA 8634 3,97 343 3,16 273  
 Cindy HL 2 10379 3,92 407 3,09 321  
 38972469 VM 3/2LA 12140 3,86 468 3,54 430  
 Bes.: Niemeyer-Meier GbR, Harlinghausen **GVO-frei** Zü.: Meyer,R.

**83** Onala 03.63437807, geb.: 25.01.2021, **gek.: 15.05.2023**  
 Duo Disanto AA\* 151598 ZW  
 156899 ZW E ZR Imke 51494348 E  
 05/95-94-91-95/94 2,9 M 1/verk.  
 Odula Kaluscho BB A22 811556 ZW  
 61035754 K Oduna 55677633 VM 6/5LA 11976 4,01 480 3,26 391  
 01/85-86-84-84/85 05/90-90-87-89/89 MM 8/8LA 10635 4,50 479 3,25 346  
 Bes.: Bekehermes, T., Kettenkamp **GVO-frei**

**84** Malia 05.40992593, geb.: 26.01.2021, **gek.: 21.05.2023**

Bes.: Niemeyer-Meier GbR, Harlinghausen **GVO-frei**

**85** JBW Lucy 03.62618252, AB A12, geb.: 30.01.2021, **gek.: 09.05.2023**  
 Sinus BB\* Silver 889280 ZW  
 264290 ZW Meira BB 56772213  
 01/80-83-85-82/83 M 6/6LA 9503 4,46 424 3,63 345  
 JBW Lupe AA Boss AB\* A12 262400 ZW HL 6 10630 4,61 490 3,47 369  
 57496933 JBW Luna 55650520 VM 7/6LA 11939 3,81 455 3,56 425  
 01/82-82-79-83/82 MM 1/verk.  
 Bes.: Bösemeyer, J., Westerhausen **GVO-frei**

**86** MEY Anna 03.62767326, ETC, geb.: 01.02.2021, **gek.: 22.05.2023**  
 Irvine ETC CDC Noble ETC RDF 508767 ZW  
 509219 ZW DE Diamond pp\* 26775635  
 (1)GP 84 M 3/2LA 11975 3,46 414 3,27 392  
 MEY Alina Dynamo RDF 508420 ZW HL 2 12252 3,50 429 3,32 407  
 61807027 MEY Almut 59596723  
 01/85-85-81-86/84 MM 1/verk.  
 Bes.: Meyer, H., Kettenkamp

**87** Alexa 03.62852553, geb.: 01.02.2021, **gek.: 06.05.2023**  
 Calvin BB A22 Casino A22 156583 ZW  
 265895 ZW Madison BB A2B 60175037  
 03/91-90-88-85/88 M 4/4LA 12191 4,00 488 3,27 399  
 Alma McCutchen pp\* RDF 506807 ZW HL 2 12681 4,02 510 3,28 416  
 58110871 v Alena 54602007 VM 3/2LA 13009 4,30 559 3,79 493  
 01/84-86-83-85/85 02/87-86-87-87/87 MM 4/4LA 13604 3,57 485 3,21 437  
 Bes.: Niemeyer-Meier GbR, Harlinghausen **GVO-frei** Zü.: Gr.Honebrink,F.

**88** Sina 03.63159242, geb.: 02.02.2021, **gek.: 17.04.2023**  
 Chief AA A22 Octane A12 507439 ZW  
 508239 ZW Cheyanne 11445880  
 (1)VG 85 M TL20/03 7110 4,33 308 3,49 248  
 Sarah Pp RDC Ems Red PP PP\* AA\* R833057 ZW  
 60486059 Sina 58335849 VM 2/2LA 13111 4,25 557 3,37 442  
 01/84-84-81-83/83 MM LA18/02 9112 4,10 374 3,57 325  
 Bes.: Schulze-Placke, H., Vennermoor **GVO-frei**

**89** MEY Jenny 03.62767328, geb.: 03.02.2021, **gek.: 22.05.2023**  
 Ranger RDF DG Charley RDF AB 508151 ZW  
 508768 ZW Menna RDF 27602083  
 (2)VG 85 M 1/verk.  
 MEY Janna Barolo AB\* A22 263550 ZW  
 60717003 MEY 59596676 VM LA00/00 11163 4,18 467 3,39 378  
 MM 2/1LA 6453 4,54 293 3,56 230  
 Bes.: Meyer, H., Kettenkamp

**90** Maria 16.4337786, geb.: 05.02.2021, **gek.: 26.05.2023**  
 Dealmaker RDF A12 Unix RDF A11 507794 ZW  
 508668 ZW Dawnette 11595077  
 (3)EX 90 M 2/2LA 9019 4,37 394 3,40 307  
 Maren Outlast A11 508232 ZW HL 2 10337 4,31 446 3,36 347  
 04061354 Marita 03771422 VM 3/3LA 13508 4,09 553 3,26 441  
 MM 3/2LA 7851 4,76 374 3,67 288  
 Bes.: Neßlage, F., Nortrup **GVO-frei** Zü.: Agrofarm Knau e.G.

**91** Wiebke 03.63104967, geb.: 06.02.2021, **gek.: 15.05.2023**  
 Eugenio RDF A22 Supershot RDF 500176 ZW  
 508158 ZW Enchanted 07931143  
 (2)VG 85 M 3/2LA 8350 3,26 272 3,29 275  
 Wonne Gymnast RDF 508247 ZW HL 2 9594 3,17 304 3,26 313  
 61273995 Borkum 59392531 VM 4/3LA 10346 4,17 431 3,06 317  
 01/85-85-83-83/84 MM 1/verk.  
 Bes.: Gerdemann, B., Döllinghausen

**92** PG Orina 03.63187035, AB A12, geb.: 06.02.2021, **gek.: 06.05.2023**  
 Sinus BB\* Silver 889280 ZW  
 264290 ZW Meira BB 56772213  
 01/80-83-85-82/83 M 4/3LA 10417 4,27 445 3,51 366  
 PG Orakel Matrix A12 262775 ZW HL 2 11644 4,33 504 3,49 406  
 57779035 PG Oranja 55992394 VM 7/6LA 11939 3,81 455 3,56 425  
 01/83-85-81-83/83 01/83-82-82-84/83 MM 1/verk.  
 Bes.: Pues, M., Glandorf **GVO-frei**

**93** Gogo 03.63206768, geb.: 07.02.2021, **gek.: 20.03.2023**  
 Trend AB A22 Tribune 507267 ZW  
 263909 ZW Sunday AA 66114074  
 04/92-87-84-86/86 M 5/4LA 9015 3,77 340 3,47 313  
 Gondel Barolo AB\* A22 263550 ZW HL 3 10265 3,64 374 3,34 343  
 59273171 Gundula 56811362 VM 5/5LA 10967 4,29 470 3,77 413  
 01/82-85-83-81/83 2,8 MM 2/1LA 8799 3,91 344 3,27 288  
 Bes.: Büscher, C., Südmerzen **GVO-frei**

**94** Johanna 03.63467232, geb.: 07.02.2021, **gek.: 29.05.2023**  
 Milton BB\* Missouri 507464 ZW  
 264121 ZW v Mabelle 55750436  
 03/91-91-90-89/90 M 2/2LA 10427 4,00 417 3,76 392  
 Juleika Roxy B 507991 ZW HL 2 10759 4,03 434 3,84 413  
 60938839 Joy AE A12 59506254 VM 7/6LA 13356 4,13 552 3,38 452  
 02/87-87-86-88/87 01/84-84-84-83/84 MM 1/verk.  
 Bes.: Jesse, R., Jeggen **GVO-frei**

**95** Bianca 03.63170240, geb.: 09.02.2021, **gek.: 08.06.2023**  
 Roman AB A22 Royce AE A12 265101 ZW  
 265890 ZW UEH Nanni BB A12 59762938  
 01/85-83-84-84/84 M 1/verk.  
 Batisse Royce AE A12 265101 ZW  
 61907338 KBH Bella 59524143 VM 4/4LA 11443 4,35 498 3,56 407  
 01/84-83-84-83/83 01/82-86-82-83/83 MM 1/verk.  
 Bes.: Pösse Agrar GbR, Kalkriese **GVO-frei**

**96** TNP Melli 03.63206495, geb.: 10.02.2021, **gek.: 29.05.2023**

Bes.: Nölker, T., Pye **GVO-frei**

**97** Amandi 03.63590402, geb.: 10.02.2021, **gek.: 28.03.2023**  
 Felix BB\* A22 Federal 508181 ZW  
 265150 ZW Harlo 74368675  
 (2)VG 87 M 2/1LA 8725 4,56 398 3,64 318  
 Amanda Malinus BE A12 811575 ZW  
 61162309 Anore 52349814 VM 4/4LA 14051 4,58 643 3,72 523  
 01/84-84-84-85/84 01/81-80-80-79/80 MM 8/7LA 11146 4,02 448 3,32 370  
 Bes.: Geers, St., Hollenstede

**98** Feline 03.63622566, geb.: 12.02.2021, **gek.: 08.05.2023**  
 Trend AB A22 Tribune 507267 ZW  
 263909 ZW Sunday AA 66114074  
 04/92-87-84-86/86 M 5/5LA 11343 3,84 436 3,30 374  
 Fine Modena CDC AA\* A11 262898 ZW HL 4 12751 4,09 522 3,23 412  
 58027221 Flocki 13802633 VM 5/5LA 10967 4,29 470 3,77 413  
 05/88-90-85-90/88 06/86-86-82-85/84 MM 7/6LA 8719 3,99 348 3,31 289  
 Bes.: Meyer z. Reckendorf, Strang **GVO-frei**

**99** Mammi 03.63213722, geb.: 13.02.2021, **gek.: 07.05.2023**  
 Essex RDC BB A22 Esperanto RDF 500012 ZW  
 265555 ZW LuckyShP Pp BB A22 48179017  
 (1)GP 82 M 1/verk.  
 Mandy Sirius P Pp\* RDF AA 264363 ZW  
 61605914 Mandy 59672735 VM LA17/10 6639 4,56 303 3,45 229  
 01/84-84-84-84/84 MM 1/verk.  
 Bes.: Westendorf, GBR, Quakenbrück

**100** BAL Heider 03.62874247, geb.: 14.02.2021, **gek.: 22.03.2023**  
 Monarch AA A22 Mardi Gras 507282 ZW  
 154207 ZW Locass 07684406  
 (0)VG 86 M 3/2LA 10936 3,99 436 3,34 365  
 BAL Heidel G Dreams AA A12 506669 ZW HL 2 11917 4,03 480 3,36 401  
 59272722 BAL Himbee 56905470 VM 4/4LA 11155 3,89 434 3,44 384  
 03/90-89-88-87/88 01/82-84-82-83/83 MM 4/3LA 10069 4,60 463 3,58 360  
 Bes.: Ballmann, J., Vennermoor **GVO-frei**

**101** Pia R05.41157093, P#, geb.: 15.02.2021, **gek.: 03.06.2023**  
 Crown-Red pp\* Apprentice pp\* RDC 508156 ZW  
 R298446 ZW Apple RDC 26003444  
 (1)VG 86 M 3/2LA 7057 5,40 381 3,91 276  
 Page P Appleboy R298329 ZW HL 1 8513 4,73 403 3,39 289  
 R40585012 Pearl P R38644482  
 02/84-86-86-86/86 04/90-90-88-87/88 MM 5/5LA 8452 4,90 414 3,67 310  
 Bes.: Abbenhorn, R., Ostbevern **GVO-frei**

**102** Lerchen 03.63145060, Pp RDC AB A22, geb.: 15.02.2021, **gek.: 02.05.2023**  
 Solitair P Pp\* BB Salvatore pp\* RDC 508161 ZW  
 R917617 ZW Lol Pp\* RDC AB A22 41050403  
 (1)VG 86 M 2/1LA 9062 4,33 392 3,56 323  
 Lende Pp AA A22 Sirius P Pp\* RDF AA 264363 ZW  
 61227434 Lende AA A22 58766513 VM 5/4LA 10687 4,94 528 3,77 403  
 MM 5/4LA 14547 3,20 466 3,05 444  
 Bes.: Timmering-Brandl Milch KG, Vehs **GVO-frei** Zü.: Stockelmann,W.

**103** FWS Serani 03.62924681, geb.: 16.02.2021, **gek.: 13.05.2023**  
 Obelix Kerrigan RDF 508018 ZW  
 509235 ZW RR Barbie AB 57545440  
 M 5/4LA 10670 3,54 378 3,27 349  
 FWS Sina HL 3 13053 3,68 480 3,25 424  
 58362841 VM 2/2LA 14070 3,72 523 3,62 510  
 01/83-83-81-83/82  
 Bes.: Wißmann, F., Suttorf **GVO-frei**

**104** Kira 03.63385614, geb.: 18.02.2021, **gek.: 08.04.2023**  
 Suprem BB\* A22 Superhero pp\* RDF 507919 ZW  
 265155 ZW Ladylike AB 58095017  
 M 4/4LA 11357 4,53 515 3,64 413  
 Klara Milord AB A22 264353 ZW HL 4 13823 4,47 618 3,58 495  
 59989140 Korsika 52576914 VM 3/2LA 12140 3,86 468 3,54 430  
 01/81-80-84-83/83 MM 6/6LA 10880 4,55 495 3,48 379  
 Bes.: Mester, C., Röpke

**105** Maria 13.6245355, Pp AE A22, geb.: 20.02.2021, **gek.: 22.05.2023**  
 Hogwart PP PP\* AE Hotspot P Pp\* AB\* 684671 ZW  
 823233 ZW KNS Missbo Pp AB 58665759  
 M 4/4LA 7729 4,11 318 3,27 253  
 Maren Tampa 507429 ZW HL 2 9410 4,10 386 3,23 304  
 05099639 Marleen 04283934 VM LA19/08 10918 4,44 485 3,75 409  
 MM 2/1LA 8305 3,96 329 3,30 274  
 Bes.: Hocke, H., Himbergen **GVO-frei** Zü.: MVB Rainer Lühr

**106** Hopsie 03.63346459, geb.: 20.02.2021, **gek.: 18.05.2023**  
 Hulk P Pp\* AB A22 Hotspot P Pp\* AB\* 684671 ZW  
 685600 ZW WIL Herrie AE A12 39063896  
 Honululu Chief AA A22 508239 ZW M 1/verk.  
 61601593 Holline 59981015 VM 3/3LA 11865 4,37 519 3,70 439  
 01/84-83-84-84/84 MM 3/3LA 12082 4,62 558 3,24 391  
 Bes.: Annen, R., Loxten

**107** Elsa 03.63385616, geb.: 20.02.2021, **gek.: 03.04.2023**  
 Lindy SU AA A22 Lightstar SU AB A12 833225 ZW  
 265900 ZW v MUH Chanel AB 58047761  
 Esther Select AB\* A12 262200 ZW M 4/4LA 11846 4,46 528 3,43 406  
 59002005 Elke 56748942 VM HL 2 13352 4,50 601 3,40 454  
 01/82-84-82-80/82 MM 2/1LA 11823 3,43 405 3,56 421  
 01/82-84-82-80/82 MM 1/verk.  
 Bes.: Mester, C., Röpke

**108** KHS Lessy R03.63739176, geb.: 20.02.2021, **gek.: 11.05.2023**  
 Ronald pp\* RDC Salvatore pp\* RDC 508161 ZW  
 509087 ZW Royalty RDC 29016170  
 KHS Lenie Agent-Red R298313 ZW M 4/4LA 11109 3,59 399 3,46 384  
 R59698030 Lonie R56618602 VM HL 4 13255 3,48 461 3,39 449  
 03/87-87-84-83/85 07/84-87-87-89/88 MM 3/3LA 11058 4,84 535 3,64 403  
 03/87-87-84-83/85 MM 7/6LA 9937 4,42 439 3,71 369  
 Bes.: Esselmann, L., Druchhorn **GVO-frei** Zü.: Klöcker GbR

**109** Traumfee 05.41332800, AA A22, geb.: 23.02.2021, **gek.: 02.05.2023**  
 Lindy SU AA A22 Lightstar SU AB A12 833225 ZW  
 265900 ZW v MUH Chanel AB 58047761  
 Toretta AB A22 Kent AA\* A12 264919 ZW M 1/verk.  
 40317760 Traumfee 38623119 VM 2/1LA 11823 3,43 405 3,56 421  
 01/84-84-83-82/83 03/84-85-85-86/85 MM 5/4LA 10011 4,33 433 3,49 349  
 Bes.: Teikemeier, J., Petershagen **GVO-frei**

**110** Alexa 03.63270206, geb.: 24.02.2021, **gek.: 30.03.2023**  
 Trend AB A22 Tribune 507267 ZW  
 263909 ZW Sunday AA 66114074  
 Alpe Lotus P Pp\* RDC AA 263545 ZW M 4/3LA 11254 3,75 422 3,39 382  
 59210834 Adresse 56745585 VM HL 3 12850 3,80 488 3,35 431  
 03/87-90-85-84/86 01/83-83-83-83/83 MM 5/5LA 10967 4,29 470 3,77 413  
 03/87-90-85-84/86 MM 7/6LA 9479 4,27 405 3,59 340  
 Bes.: Höveler, J., Voltlage

**111** NN Rita R03.63503590, geb.: 24.02.2021, **gek.: 20.05.2023**

Bes.: Neßlage, F., Nortrup **GVO-frei**

**112** Angelika 05.41453217, geb.: 25.02.2021, **gek.: 09.05.2023**  
 Calvin BB A22 Casino A22 156583 ZW  
 265895 ZW Madison BB A2B 60175037  
 Anna Alamo RDF BB\* A22 264440 ZW M 3/2LA 9689 3,64 353 3,22 312  
 40516508 v Anke 38414171 VM HL 2 10243 3,62 371 3,18 326  
 02/86-86-84-84/85 03/87-86-86-87/87 MM 3/2LA 13009 4,30 559 3,79 493  
 02/86-86-84-84/85 MM 6/6LA 11161 3,53 394 3,27 365  
 Bes.: Hoge, F., Kattenvenne **GVO-frei**



- 113** Stella 03.62908649, geb.: 25.02.2021, **gek.: 07.05.2023**  
 Roman AB A22 Royce AE A12 265101 ZW  
 265890 ZW UEH Nanni BB A12 59762938  
 01/85-83-84-84/84 M 1/verk.  
 Schnecke First BB\* A12 264920 ZW  
 60775688 Anna 59840405 VM 4/4LA 11443 4,35 498 3,56 407  
 01/80-85-81-82/82 MM 3/3LA 13337 3,65 487 3,23 431  
 Bes.: Esselmann, L., Druchhorn **GVO-frei**
- 114** Gender 03.63271172, BB A12, geb.: 26.02.2021, **gek.: 29.05.2023**  
 Milton BB\* Missouri 507464 ZW  
 264121 ZW v Mabelle 55750436  
 03/91-91-90-89/90 M 2/2LA 12574 3,49 439 3,33 419  
 Gentala BB A12 Balou RDF BB\* A22 264757 ZW HL 2 13476 3,44 463 3,39 457  
 61753015 Gense AB A11 59890210 VM 7/6LA 13356 4,13 552 3,38 452  
 01/85-86-84-84/85 03/86-90-85-84/86 MM 4/3LA 13842 3,81 527 3,30 457  
 Bes.: Timmering-Brandl Milch KG, Vehs **GVO-frei**
- 115** Finja 05.41657224, geb.: 27.02.2021, **gek.: 24.05.2023**  
 Altai AB A22 Alta1Stcla RDF 507366 ZW  
 264111 ZW Luisa 55222354  
 Fenna Summer BB A22 261535 ZW M 7/7LA 9001 4,81 433 3,49 314  
 38014270 Frida 35634985 HL 3 10587 4,87 516 3,34 354  
 05/88-89-85-85/86 02/88-85-83-82/84 VM 4/3LA 11193 3,78 423 3,42 383  
 Bes.: Schulte, GBR, Wechte MM 4/3LA 11773 4,35 512 3,48 410  
**GVO-frei**
- 116** Janin 03.63271175, AB A22, geb.: 27.02.2021, **gek.: 24.04.2023**  
 Berlin AB A22 Benz pp\* RDF AB\* 508537 ZW  
 265800 ZW Shero 38498779  
 (1)VG 86 M 1/verk.  
 Jamelia CDC AB Malinus BE A12 811575 ZW  
 61753060 Jameika 55293315 VM 2/1LA 12492 4,43 553 3,64 455  
 01/83-82-77-81/80 02/83-85-84-85/85 MM 5/4LA 10476 3,44 360 3,37 353  
 Bes.: Timmering-Brandl Milch KG, Vehs **GVO-frei**
- 117** Jolie 03.63159254, geb.: 28.02.2021, **gek.: 04.05.2023**  
 Chief AA A22 Octane A12 507439 ZW  
 508239 ZW Cheyanne 11445880  
 (1)VG 85 M 5/4LA 10341 4,70 486 3,67 380  
 Jolanda AB Shandro 507126 ZW HL 2 10595 5,13 543 3,67 389  
 57293388 k Joylight 37361278 VM 2/2LA 13111 4,25 557 3,37 442  
 02/87-85-86-88/87 01/85-82-85-85/84 MM 5/4LA 11489 3,94 453 3,46 397  
 Bes.: Schulze-Placke, H., Vennermoor **GVO-frei**
- 118** Malia 03.63362828, geb.: 28.02.2021, **gek.: 26.04.2023**  
 Roman AB A22 Royce AE A12 265101 ZW  
 265890 ZW UEH Nanni BB A12 59762938  
 01/85-83-84-84/84 M 1/verk.  
 Mina Jetson AB A22 264848 ZW  
 61586180 Merle 55938496 VM 4/4LA 11443 4,35 498 3,56 407  
 01/82-83-81-83/82 MM 7/6LA 9707 3,78 367 3,55 345  
 Bes.: Buschkotte, A., Mischen
- 119** Sabrina 05.41484477, geb.: 01.03.2021, **gek.: 08.05.2023**  
 Essex RDC BB A22 Esperanto RDF 500012 ZW  
 265555 ZW LuckyShP Pp BB A22 48179017  
 (1)GP 82 M 3/3LA 9473 4,68 443 3,67 348  
 Sabrina RDC Finley 264639 HL 3 10593 4,62 489 3,64 386  
 40159349 Sabine R36751720 VM LA17/10 6639 4,56 303 3,45 229  
 01/84-84-80-82/82 01/79-84-80-81/81 MM 5/4LA 7869 3,94 310 3,43 270  
 Bes.: Dresselhaus, M., Schale **GVO-frei**

**120** Eichi 05.41484478, geb.: 01.03.2021, **gek.: 27.02.2023**  
 Calvin BB A22 Casino A22 156583 ZW  
 265895 ZW Madison BB A2B 60175037  
 03/91-90-88-85/88 M 3/2LA 10532 3,79 399 3,63 382  
 Eiche Felix BB\* A22 265150 ZW HL 2 11372 3,75 426 3,69 420  
 61020501 Ellona 59210831 VM 3/2LA 13009 4,30 559 3,79 493  
 01/83-81-84-84/83 01/80-85-84-81/83 MM 3/3LA 7716 3,85 297 3,62 279  
 Bes.: Dresselhaus, M., Schale **GVO-frei**

**121** BAL Eva R03.62874251, geb.: 01.03.2021, **gek.: 30.03.2023**  
 Sir-Red AB A12 Simplicity Pp\* RDC 508824 ZW  
 R266070 ZW Aldiablo Pp BB A22 R39500096  
 01/82-84-82-85/84 M 1/verk.  
 BAL Evolut RDC Arino Red AB\* A11 R833134 ZW  
 62067874 BAL Eterni RDC 59980543 VM TL20/03 2896 4,56 132 3,04 88  
 01/85-85-84-84/84 MM 4/3LA 10142 3,59 364 3,17 321  
 Bes.: Ballmann, J., Vennermoor **GVO-frei**

**122** Hagebutte 03.63270207, RDC, geb.: 02.03.2021, **gek.: 10.04.2023**  
 Sir-Red AB A12 Simplicity Pp\* RDC 508824 ZW  
 R266070 ZW Aldiablo Pp BB A22 R39500096  
 01/82-84-82-85/84 M 2/2LA 11553 2,73 315 3,30 381  
 k Hanni RDC Julandy AB\* A22 R917409 ZW HL 1 11674 2,77 323 3,31 386  
 61020457 Hofstar 58495647 VM TL20/03 2896 4,56 132 3,04 88  
 01/86-86-84-84/85 MM 1/verk.  
 Bes.: Höveler, J., Voltlage

**123** LEY Amelie 05.41621448, AA A22, geb.: 03.03.2021, **gek.: 27.04.2023**  
 Belami AA A22 Benz pp\* RDF AB\* 508537 ZW  
 265810 ZW Shero 38498779  
 (1)VG 86 M 3/2LA 11328 3,50 397 3,55 402  
 LEY Antifa AA Kent AA\* A12 264919 ZW HL 2 13224 3,51 464 3,52 466  
 40643221 LEY Anni AA A11 39725773 VM 2/1LA 12492 4,43 553 3,64 455  
 01/83-85-83-80/82 02/87-87-83-84/85 MM 3/2LA 12895 4,40 568 3,52 454  
 Bes.: Leyschulte-Steer GbR, Seeste **GVO-frei**

**124** NN Henriette 03.63503592, ETC RDC, geb.: 03.03.2021, **gek.: 26.05.2023**  
 Lotto Red ETC CVC Avalanche ETC RDC 509076 ZW  
 R298526 ZW Lovergirl 09045989  
 M 2/1LA 10905 3,94 430 3,10 338  
 NN Helena RDC Attico Red R298263 ZW  
 60665283 sv MOH Henni 54561845  
 01/86-86-84-84/85 03/88-85-86-89/87 MM 4/3LA 12423 3,53 438 3,07 381  
 Bes.: Neßlage, F., Nortrup **GVO-frei**

**125** Stina 03.63385621, RDC, geb.: 04.03.2021, **gek.: 12.04.2023**  
 Andy-Red AB A22 Anreli R298370 ZW  
 R265550 ZW Leanne pp\* RDC 78072398  
 (1)VG 85 M 2/2LA 13432 3,39 455 3,21 431  
 Stupsi P# Blues PP PP RDC AB 264444 ZW HL 2 14303 3,16 452 3,26 466  
 61110174 Stanze 57864173 VM 4/4LA 12692 4,10 521 3,67 466  
 01/83-84-83-82/83 01/83-87-82-82/83 MM 2/2LA 11062 3,85 426 3,53 390  
 Bes.: Mester, C., Röpke

**126** Diana 05.41619012, BB A22, geb.: 05.03.2021, **gek.: 26.05.2023**  
 Calvin BB A22 Casino A22 156583 ZW  
 265895 ZW Madison BB A2B 60175037  
 03/91-90-88-85/88 M 1/verk.  
 Diola BB A22 Jetson AB A22 264848 ZW  
 40674717 Diona BE A12 39533650 VM 3/2LA 13009 4,30 559 3,79 493  
 01/85-83-84-84/84 01/80-78-81-82/81 MM 1/verk.  
 Bes.: Gundlach, A., Hille **GVO-frei**

**127** Santa 03.63554181, geb.: 06.03.2021, **gek.: 10.05.2023**  
 Adlon P Pp\* AB A22 Adagio Pp 508187 ZW  
 265390 ZW Britney AB 58110898  
 05/86-87-89-87/88 M 6/5LA 8338 4,65 388 3,99 333  
 Samina RDC R927402 ZW HL 4 9869 4,04 399 3,97 392  
 57546071 Sacarno AB\* 55648888 VM 5/5LA 11347 4,65 528 3,68 418  
 01/80-84-82-82/82 MM 3/1LA 7194 4,32 311 3,73 268  
 Bes.: Grothaus, S., Dratum **GVO-frei**

**128** Milly R03.63206770, geb.: 07.03.2021, **gek.: 23.04.2023**  
 Percey-Red A22 Pace Red A22 R917561 ZW  
 R265560 ZW RR Austral pp\* BB R58633616  
 M LA21/03 8066 4,40 355 3,45 278  
 Milone Akiro-Red AB A12 R264840 ZW  
 R61587468 k Moni R58387169  
 01/83-84-81-86/84 03/88-86-83-89/87 MM 5/4LA 9057 3,95 358 3,31 300  
 Bes.: Büscher, C., Südmerzen **GVO-frei**

**129** Stella 03.63170248, geb.: 09.03.2021, bel.: 23.09.2022 v. Sketch RDF AB A12 266940 ZW  
 Royce AE A12 Roxy B 507991 ZW  
 265101 ZW Minnesota AE 58110830  
 01/83-85-85-84/84 M 1/verk.  
 BIL Sandra Missouri 507464 ZW  
 61628659 Sanella 55492788  
 01/84-81-84-83/83 02/86-86-84-84/85 MM 6/5LA 10850 3,71 402 3,38 367  
 Bes.: Pösse Agrar GbR, Kalkriese **GVO-frei**

**130** Moni 05.41484481, geb.: 10.03.2021, **gek.: 27.02.2023**  
 Sinus BB\* Silver 889280 ZW  
 264290 ZW Meira BB 56772213  
 01/80-83-85-82/83 M 1/verk.  
 Monaa Joe A12 265229 ZW  
 40738635 Mona 36137412 VM 7/6LA 11939 3,81 455 3,56 425  
 01/83-80-78-82/81 MM 7/7LA 7813 3,42 267 3,21 251  
 Bes.: Dresselhaus, M., Schale **GVO-frei**

**131** Maren 05.41515690, geb.: 10.03.2021, **gek.: 27.04.2023**  
 Crushtime Crush A12 042760 ZW  
 508858 ZW Brylan RDF 74327163  
 (2)VG 87 M LA21/03 7092 3,69 262 3,23 229  
 Merle Atwood RDF A12 889057 ZW  
 40692247 Maja 38032016 VM 2/2LA 12983 3,27 425 3,04 395  
 01/86-84-83-85/84 01/84-83-82-84/83 MM 5/5LA 9883 3,73 369 3,30 326  
 Bes.: Knapp, U., Wechte **GVO-frei**

**132** Olga 05.41484482, geb.: 11.03.2021, **gek.: 26.02.2023**  
 Roman AB A22 Royce AE A12 265101 ZW  
 265890 ZW UEH Nanni BB A12 59762938  
 01/85-83-84-84/84 M 2/1LA 11375 3,79 431 3,37 383  
 Omega Joe A12 265229 ZW  
 40738638 Omega 38242467 VM 4/4LA 11443 4,35 498 3,56 407  
 01/83-82-84-82/83 01/81-83-81-82/82 MM 3/3LA 8901 4,49 400 3,49 311  
 Bes.: Dresselhaus, M., Schale **GVO-frei**

**133** Leandra 05.41619013, RDC AB A22, geb.: 12.03.2021, **gek.: 13.05.2023**  
 Andy-Red AB A22 Anreli R298370 ZW  
 R265550 ZW Leanne pp\* RDC 78072398  
 (1)VG 85 M 4/3LA 12256 3,95 484 3,39 415  
 Lynn AA A12 Kal 508033 ZW HL 2 12588 4,02 506 3,30 415  
 39533634 Liz 36606840 VM 4/4LA 12692 4,10 521 3,67 466  
 01/79-86-78-82/81 04/89-89-84-86/86 MM 7/7LA 12974 3,31 429 2,93 380  
 Bes.: Gundlach, A., Hille **GVO-frei**

**134** Utilia 03.63236782, P#, geb.: 12.03.2021, **gek.: 11.05.2023**

Stick PP PP* AB	Starr-P Pp* RDF	509729	ZW						
265700	ZW	Sens Pp		33063675					
		(1)GP 83			M	5/5LA	9044	3,95	357 3,32 300
Ursel		Best AB* A22	263000	ZW		HL 3	10924	3,84	420 3,29 359
58151431		Uta	51727059		VM	LA00/00	12794	4,01	513 3,26 417
01/83-82-80-81/81	01/80-80-82-82/81				MM	7/7LA	7849	4,48	352 3,50 275
Bes.: Marahrens, N., Gerden				<b>GVO-frei</b>					

**135** Ronda 03.63236783, geb.: 12.03.2021, **gek.: 15.05.2023**

Suprem BB* A22	Superhero pp* RDF	507919	ZW						
265155	ZW	Ladylike AB		58095017					
		02/86-88-87-83/86			M	4/3LA	8053	3,89	313 3,33 268
Rita		Best AB* A22	263000	ZW		HL 3	9536	4,04	385 3,35 319
58151433		Ria	52762636		VM	3/2LA	12140	3,86	468 3,54 430
01/84-84-76-82/81	01/85-85-83-80/82				MM	6/5LA	8795	3,79	333 3,35 295
Bes.: Marahrens, N., Gerden				<b>GVO-frei</b>					

**136** Mina 05.41619014, AA A12, geb.: 13.03.2021, **gek.: 04.05.2023**

Roman AB A22	Royce AE A12	265101	ZW						
265890	ZW	UEH Nanni BB A12		59762938					
		01/85-83-84-84/84			M	LA21/03	12200	3,23	394 3,07 374
Mila AB A11	Sinus BB*	264290	ZW						
40674724		Mila	38050960		VM	4/4LA	11443	4,35	498 3,56 407
01/83-83-79-79/80	01/83-84-82-84/83				MM	5/5LA	12140	3,46	420 3,02 367
Bes.: Gundlach, A., Hille				<b>GVO-frei</b>					

**137** Lakai Kreuzung 03.63271198, geb.: 14.03.2021, **gek.: 25.04.2023**

Bes.: Timmering-Brandl Milch KG, Vehs **GVO-frei**

**138** KKH Emelie 03.63383103, geb.: 15.03.2021, bel.: 26.08.2022 v. Essex RDC BB A22 265555 ZW

Milton BB*	Missouri	507464	ZW						
264121	ZW	v Mabelle		55750436					
		03/91-91-90-89/90			M	1/verk.			
KKH Ella	Louis RDF	264015	ZW						
61587576		KKH Eleisa	59773294		VM	7/6LA	13356	4,13	552 3,38 452
01/86-86-85-86/86	01/84-85-84-83/84				MM	3/2LA	9239	4,38	405 3,46 320
Bes.: Kolckhorst-Kahle, Haltern				<b>GVO-frei</b>					

**139** TNP Chica 03.63206500, AE A12, geb.: 16.03.2021, **gek.: 22.04.2023**

Miami RDF A11	Lincoln DPC A12	170835	ZW						
508926	ZW	Moxy		12208369					
		(1)VG 86			M	4/4LA	12558	3,69	464 3,57 448
TNP Chicag A12	Afterburne RDF	507847	ZW			HL 4	14202	3,77	536 3,42 486
59505343		TNP Celta AE	57454987		VM	2/1LA	11136	4,75	529 3,30 367
04/86-90-86-85/86	05/86-86-86-85/86				MM	6/5LA	11552	3,83	442 3,46 400
Bes.: Nölker, T., Pye				<b>GVO-frei</b>					

**140** Hanni 03.63319646, geb.: 16.03.2021, **gek.: 17.05.2023**

Stamkos RDC A22	Positive pp* RDF AB	509351	ZW						
509398	ZW	Skyla RDC		12755009					
					M	3/2LA	9130	4,39	401 3,80 347
Hermine	Jetson AB A22	264848	ZW			HL 2	9560	4,55	435 3,80 363
61307693		Hailie	37265526						
01/82-83-84-84/84	03/85-87-84-84/85				MM	9/7LA	10252	4,39	450 3,50 359
Bes.: Wischmeier, R., Föckinghausen				<b>GVO-frei</b>					

**141** Bina R03.63606430, geb.: 16.03.2021, **gek.: 24.05.2023**  
 Alfons P Abi Red PP PP\* BB\* R833174 ZW  
 R689110 Freya R58785265  
 03/86-87-86-88/87 M 2/2LA 9336 4,01 374 3,33 311  
 Beatrice Julandy AB\* A22 R917409 ZW HL 2 10908 3,95 431 3,22 351  
 R58785271 Bea R57641204 VM 4/4LA 10646 3,96 422 3,17 337  
 MM 1/verk.

Bes.: Melcher, J., Limbergen

**142** Lara 05.41657229, geb.: 17.03.2021, **gek.: 22.05.2023**  
 Calvin BB A22 Casino A22 156583 ZW  
 265895 ZW Madison BB A2B 60175037  
 03/91-90-88-85/88 M 4/3LA 12510 3,53 441 3,40 425  
 Leonie Pp Power PP PP\* AB 264515 ZW HL 3 14559 3,19 465 3,23 470  
 40230581 Lettin 39180096 VM 3/2LA 13009 4,30 559 3,79 493  
 03/87-89-84-87/87 MM 1/verk.  
 Bes.: Schulte, GBR, Wechte **GVO-frei**

**143** Aura 03.62721282, geb.: 18.03.2021, **gek.: 19.05.2023**  
 Adlon P Pp\* AB A22 Adagio Pp 508187 ZW  
 265390 ZW Britney AB 58110898  
 03/86-87-89-87/88 M 4/4LA 10841 4,13 448 3,57 387  
 Aurelia Album RDF 507217 ZW HL 4 13457 3,81 513 3,25 438  
 57697675 Aura 54930606 VM 5/5LA 11347 4,65 528 3,68 418  
 04/87-88-87-88/88 01/87-86-85-83/85 MM 2/1LA 10444 4,17 435 3,24 338  
 Bes.: Meyer, H., Kettenkamp Zü.: Geers,A.

**144** Farah R03.63606431, 01/82-83-82-82/82, geb.: 18.03.2021, **gek.: 19.05.2023**  
 Alfons P Abi Red PP PP\* BB\* R833174 ZW  
 R689110 Freya R58785265  
 03/86-87-86-88/87 M 2/2LA 6334 4,88 309 3,84 243  
 Fanfare Akteur R927742 ZW HL 1 7630 4,88 372 3,85 294  
 R61196335 Fiona R56616149 VM 4/4LA 10646 3,96 422 3,17 337  
 MM 5/4LA 8576 4,68 401 3,45 296

Bes.: Melcher, J., Limbergen

**145** // RR Enja 03.63801901, geb.: 18.03.2021, **gek.: 30.03.2023**  
 Eugenio RDF A22 Supershot RDF 500176 ZW  
 508158 ZW Enchanted 07931143  
 (2)VG 85 M 4/3LA 11516 4,14 477 3,73 430  
 RR Erita A22 Barolo AB\* A22 263550 ZW HL 3 13534 3,83 518 3,52 476  
 59429231 RR Emilia AA 56963223 VM 4/3LA 10346 4,17 431 3,06 317  
 03/87-88-86-86/87 02/87-88-86-87/87 MM 3/3LA 13360 4,33 578 3,69 493  
 Bes.: Reineremann, U., Rüsfort **GVO-frei**

**146** Fiona 05.41524496, geb.: 19.03.2021, **gek.: 19.05.2023**  
 Kensington AB A22 Kerrigan RDF 508018 ZW  
 684688 ZW Milla AB 72306729  
 (1)VG 88 M 5/4LA 9661 3,58 346 3,44 332  
 Fiesta Gershwin 679328 ZW HL 3 10710 3,83 410 3,40 364  
 38544552 Fine 37488107 VM 4/4LA 19293 3,68 710 3,32 641  
 MM TL14/05 2930 4,20 123 3,14 92  
 Bes.: Niemeyer-Meier GbR, Harlinghausen **GVO-frei** Zü.: Kruse,C.

**147** // Starlight 05.41653028, geb.: 19.03.2021, **gek.: 29.04.2023**  
 BG Stefan AA A22 Barbados AB A12 681830 ZW  
 509327 ZW Royal AE A22 60001143  
 M 3/3LA 10116 4,15 420 3,41 345  
 Starlight BG Niels AE 508060 ZW HL 2 9920 4,62 458 3,54 351  
 39460397 Santropez 38036895 VM 3/2LA 13883 3,57 495 3,57 496  
 01/83-85-84-82/83 01/82-82-84-79/81 MM 2/1LA 5875 4,49 264 3,35 197  
 Bes.: Beyer, R., Seeste

**148** Bianca 03.62908653, geb.: 19.03.2021, **gek.: 05.05.2023**  
 Essex RDC BB A22 Esperanto RDF 500012 ZW  
 265555 ZW LuckyShP Pp BB A22 48179017  
 (1)GP 82 M 3/2LA 10365 3,91 405 3,29 341  
 Blume Kent AA\* A12 264919 ZW HL 2 10957 4,03 442 3,40 372  
 61855430 Carina 54151329 VM LA17/10 6639 4,56 303 3,45 229  
 01/80-83-82-81/82 01/82-79-79-84/81 MM 7/7LA 9166 3,85 353 2,97 272  
 Bes.: Esselmann, L., Druchhorn **GVO-frei**

**149** Emmi 03.62790883, geb.: 21.03.2021, **gek.: 06.05.2023**  
 Roman AB A22 Royce AE A12 265101 ZW  
 265890 ZW UEH Nanni BB A12 59762938  
 01/85-83-84-84/84 M 6/6LA 9810 4,52 443 3,45 338  
 Ella Select AB\* A12 262200 ZW HL 3 11543 4,51 521 3,36 388  
 56615656 Elke 53370120 VM 4/4LA 11443 4,35 498 3,56 407  
 01/82-83-83-82/83 02/84-86-83-83/84 MM 3/2LA 7789 4,76 371 3,77 294  
 Bes.: Niemeyer,A.,Schwagstorf

**150** Kayo R03.63028634, geb.: 21.03.2021, **gek.: 22.04.2023**  
 Solitair P Pp\* BB Salvatore pp\* RDC 508161 ZW  
 R917617 ZW Lol Pp\* RDC AB A22 41050403  
 (1)VG 86 M 1/verk.  
 Kajon Akiro-Red AB A12 R264840 ZW  
 R60977998 Kajon R60024955 VM 5/4LA 10687 4,94 528 3,77 403  
 MM 1/verk.  
 Bes.: Grünebaum, T., Vinte

**151** // Dannika 05.41369263, geb.: 22.03.2021, **gek.: 23.05.2023**  
 Buddy BB A22 Benz pp\* RDF AB\* 508537 ZW  
 266120 ZW Sansibar BB A22 39402729  
 02/84-87-84-87/86 M 3/3LA 12095 3,50 423 3,27 396  
 Daily AB A12 Mayflower 508123 ZW HL 3 13382 3,62 484 3,34 447  
 39789067 KNS Dream 55203350 VM 5/4LA 9804 4,29 421 3,76 369  
 02/85-84-85-87/86 01/83-83-84-84/84 MM LA14/08 10867 4,45 484 3,41 371  
 Bes.: Niemeyer-Meier GbR, Harlinghausen **GVO-frei**

**152** Tamira 03.63271205, AB A12, geb.: 22.03.2021, **gek.: 01.05.2023**  
 Belami AA A22 Benz pp\* RDF AB\* 508537 ZW  
 265810 ZW Shero 38498779  
 (1)VG 86 M 1/verk.  
 Tamalla AB A12 Milton BB\* 264121 ZW  
 61753176 κ Tamara 49043580 VM 2/1LA 12492 4,43 553 3,64 455  
 01/84-83-81-80/81 11/89-89-89-91/90 MM 12/11LA 10154 4,05 411 3,28 333  
 Bes.: Timmering-Brandl Milch KG, Vehs **GVO-frei**

**153** Mira 03.63705365, geb.: 22.03.2021, **gek.: 12.05.2023**  
 Calvin BB A22 Casino A22 156583 ZW  
 265895 ZW Madison BB A2B 60175037  
 03/91-90-88-85/88 M 1/verk.  
 Molly Boss AB\* A12 262400 ZW  
 60903998 Mendy 58842650 VM 3/2LA 13009 4,30 559 3,79 493  
 01/85-84-84-82/83 MM 1/verk.  
 Bes.: Rückin, W., Schwagstorf **GVO-frei**

**154** Pauline 05.41453219, geb.: 23.03.2021, **gek.: 25.05.2023**  
 Roman AB A22 Royce AE A12 265101 ZW  
 265890 ZW UEH Nanni BB A12 59762938  
 01/85-83-84-84/84 M 5/4LA 10567 4,00 423 3,24 342  
 Polli Medico AA\* A12 263090 ZW HL 3 11874 4,07 483 3,25 386  
 38891009 Peggy 38086785 VM 4/4LA 11443 4,35 498 3,56 407  
 04/88-86-84-87/86 01/83-83-82-83/83 MM 1/verk.  
 Bes.: Hoge, F., Kattenvenne **GVO-frei**

**155** Britta 03.62620399, geb.: 24.03.2021, **gek.: 29.04.2023**  
 Lio AB A22 Lightstar SU AB A12 833225 ZW  
 265265 ZW κ Akazie BE A12 39180077  
 04/91-88-90-89/89 M 3/2LA 8951 3,97 355 3,33 298  
 Brisant Merlin 265485 HL 2 10339 4,03 417 3,35 346  
 61461015 Brise 59173170 VM 4/3LA 12922 4,49 580 3,48 450  
 01/82-81-81-83/82 MM 3/2LA 8563 5,15 441 4,04 346  
 Bes.: Mehmamn, C., Grafeld

**156** Faby 03.63236789, geb.: 25.03.2021, **gek.: 05.05.2023**  
 Rosco AB A22 Royce AE A12 265101 ZW  
 265985 ZW Anna BB A22 59595968  
 04/86-86-89-90/89 M 2/2LA 8731 3,95 345 3,24 283  
 Feli RDC Anreli R298370 ZW HL 1 9152 4,11 376 3,34 306  
 60649731 Fina 56946936 VM 4/3LA 10724 4,18 448 3,52 377  
 01/80-85-77-82/81 MM 4/4LA 7708 4,48 345 3,39 261  
 Bes.: Marahrens, N., Gerden **GVO-frei**

**157** Halla 03.63346479, geb.: 25.03.2021, **gek.: 20.05.2023**  
 Halifax P Pp\* BB Hotspot P Pp\* AB\* 684671 ZW  
 823238 ZW Mar Nola AB A12 60157647  
 02/85-85-85-87/86 M 3/2LA 12950 3,75 486 3,31 429  
 Halli Barbados AB A12 681830 ZW HL 2 14910 3,79 565 3,34 498  
 61601624 Hafer 59981039 VM 2/1LA 10971 4,06 445 3,53 387  
 01/81-83-77-84/81 MM 2/1LA 10208 4,07 415 3,44 351  
 Bes.: Annen, R., Loxten

**158** Ems 05.41632808, geb.: 26.03.2021, **gek.: 30.04.2023**  
 Essex RDC BB A22 Esperanto RDF 500012 ZW  
 265555 ZW LuckyShP Pp BB A22 48179017  
 (1)GP 82 M 3/2LA 8511 4,81 409 3,89 331  
 Elbe Barbados AB A12 681830 ZW HL 2 9584 4,87 467 3,79 363  
 40614638 Ellen 39684809 VM LA17/10 6639 4,56 303 3,45 229  
 02/84-87-84-84/85 MM 1/verk.  
 Bes.: Langhorst GbR, Wehe

**159** PGB Lauret 03.62894943, AB A12, geb.: 26.03.2021, **gek.: 17.05.2023**  
 Belami AA A22 Benz pp\* RDF AB\* 508537 ZW  
 265810 ZW Shero 38498779  
 (1)VG 86 M 1/verk.  
 PGB Lordi AB Kent AA\* A12 264919 ZW  
 61461335 PGB Lotti BB A1B 59526716 VM 2/1LA 12492 4,43 553 3,64 455  
 MM 1/verk.  
 Bes.: Plogmann-Gr.Börding GbR, Natrup **GVO-frei**

**160** Marisa 05.41373805, Pp CDC BB A1B, geb.: 27.03.2021, **gek.: 21.05.2023**  
 Pik As BB A12 Pinterault A22 499072 ZW  
 619194 ZW HLM Lu BE A11 66732983  
 01/86-85-83-85/85 M 3/2LA 9508 4,18 397 3,11 296  
 Maria Pp RDC Scandic PP PP\* CDC R917517 ZW HL 2 10715 4,08 437 3,12 334  
 39738259 Malene P 38506489 VM 3/2LA 11049 4,62 511 3,75 414  
 01/79-79-82-78/80 MM 3/2LA 9629 3,93 378 3,18 306  
 Bes.: Hahler, U., Destel **GVO-frei** Zü.: Knost Milchvieh GbR

**161** // BAL Mary L 03.62874262, geb.: 28.03.2021, **gek.: 27.04.2023**  
 Lindy SU AA A22 Lightstar SU AB A12 833225 ZW  
 265900 ZW v MUH Chanel AB 58047761  
 01/86-85-86-86/86 M 5/4LA 11073 3,91 433 3,22 356  
 BAL Marry Bentley 507986 ZW HL 2 12757 3,91 499 3,21 410  
 59980553 BAL Marry 56120668 VM 2/1LA 11823 3,43 405 3,56 421  
 01/85-84-82-83/83 02/86-87-83-84/85 MM 3/3LA 9976 3,63 362 3,08 307  
 Bes.: Ballmann, J., Vennermoor **GVO-frei**

**162** MEY Rika 03.63597347, geb.: 28.03.2021, **gek.: 20.05.2023**  
 Twitch Helix pp\* RDF 508744 ZW  
 509336 ZW Thyme pp\* 14494843  
 (1)VG 86 M TL21/03 4457 4,06 181 3,34 149  
 MEY Ravita Rubicon RDF A12 507585 ZW  
 61807053 MEY Rama 59596761 VM LA00/00 15005 4,43 664 3,77 566  
 MM 1/verk.

Bes.: Meyer, H., Kettenkamp

**163** B H Pamela 03.63503598, geb.: 30.03.2021, **gek.: 03.05.2023**  
 Discjockey RDF AE Fortune RDF A12 508253 ZW  
 509014 ZW Dewdrop A11 12208448  
 (2)VG 87 M 1/verk.  
 KHS Pisa RDC Power AA\* A22 R924737 ZW  
 61892436 B H Pieta 59294556 VM 2/2LA 9911 5,11 506 3,44 341  
 MM 1/verk.

Bes.: Neßlage, F., Nortrup

**GVO-frei**

Zü.: Büscherhoff Holsteins

**164** Emse 03.62293987, geb.: 31.03.2021, **gek.: 29.04.2023**  
 Royce AE A12 Roxy B 507991 ZW  
 265101 ZW Minnesota AE 58110830  
 01/83-85-85-84/84 M 4/3LA 11136 3,98 443 3,48 387  
 Ella Balisto A22 889248 ZW HL 2 13103 3,68 482 3,40 445  
 58152063 Elke 55444022  
 01/85-85-84-84/84 MM 1/verk.

Bes.: Kohrmeyer, W., Wersche

**165** Davina 03.62636829, geb.: 31.03.2021, **gek.: 07.05.2023**  
 Roman AB A22 Royce AE A12 265101 ZW  
 265890 ZW UEH Nanni BB A12 59762938  
 01/85-83-84-84/84 M 5/4LA 9482 3,90 370 3,32 315  
 Daria Beatstick AB\* A12 833032 ZW HL 4 10905 3,63 396 3,26 356  
 58632201 Danni 56636533 VM 4/4LA 11443 4,35 498 3,56 407  
 04/84-88-85-83/85 MM LA16/09 7087 4,16 295 3,37 239

Bes.: Werries, K.-H., Uphausen-Eistrup

**GVO-frei**

**166** LEY Adda 05.41621452, AA A22, geb.: 01.04.2021, **gek.: 05.05.2023**  
 Canetti AA A22 Casino A22 156583 ZW  
 769100 ZW City AA A22 60409233  
 02/85-86-84-87/86 M 2/2LA 11358 3,30 375 3,32 377  
 LEY Atoll AA A22 Milord AB A22 264353 ZW HL 2 13793 3,26 449 3,27 451  
 40643230 LEY Arbor AA A22 39725775 VM 3/3LA 12173 4,33 527 3,39 413  
 02/84-85-85-84/85 01/83-83-84-83/83 MM 1/verk.

Bes.: Leyschulte-Steer GbR, Seeste

**GVO-frei**

**167** Anni 03.63452228, geb.: 01.04.2021, **gek.: 16.05.2023**  
 Lindy SU AA A22 Lightstar SU AB A12 833225 ZW  
 265900 ZW v MUH Chanel AB 58047761  
 01/86-85-86-86/86 M 3/2LA 9396 4,10 385 3,46 325  
 Ally Louis RDF 264015 ZW HL 1 9695 4,27 414 3,45 334  
 60025714 Ammanda 55730911 VM 2/1LA 11823 3,43 405 3,56 421  
 01/84-84-82-84/83 04/87-90-85-86/87 MM 4/3LA 10281 4,12 424 3,18 327

Bes.: Grünebaum, D., Rotherthausen

**168** Andrea 05.41632809, geb.: 02.04.2021, **gek.: 06.05.2023**  
 Rolls AB\* A12 Roxy B 507991 ZW  
 265151 ZW Minnesota AE 58110830  
 01/83-85-85-84/84 M 8/7LA 12754 4,31 550 3,49 445  
 Anja AltaEsquir 506212 ZW HL 7 14071 4,44 625 3,35 471  
 36687132 Andrea 34930534  
 07/91-92-87-83/87 01/83-84-83-82/83 MM 6/6LA 10938 3,93 430 3,67 401

Bes.: Langhorst GbR, Wehe



**169** // Farina 03.63185358, geb.: 02.04.2021, **gek.: 08.05.2023**  
 Solomon RDF A22 Doorman RDF A22 506948 ZW  
 507693 ZW Sue 9979603  
 (2)VG 89 M 2/1LA 7370 3,50 258 3,12 230  
 Firma Unix RDF A11 507794 ZW  
 62054408 GHH Faith 58929202 VM 2/2LA 11680 4,43 518 3,17 370  
 01/85-84-79-85/83 04/90-91-87-90/89 MM 5/4LA 11935 4,16 497 3,54 422  
 Bes.: Redecker, H., Schwagstorf **GVO-frei**

**170** Dorffest 03.63271232, AA A22, geb.: 02.04.2021, **gek.: 27.05.2023**  
 BG Stefan AA A22 Barbados AB A12 681830 ZW  
 509327 ZW Royal AE A22 60001143  
 M 7/7LA 11384 3,55 404 3,39 386  
 Dortmund Goldday AB A12 635357 ZW HL 7 13625 3,72 507 3,49 476  
 55814598 Dogma 54310258 VM 3/2LA 13883 3,57 495 3,57 496  
 01/85-80-80-85/83 MM 7/6LA 9797 4,51 442 3,39 332  
 Bes.: Timmering-Brandl Milch KG, Vehs **GVO-frei**

**171** Leni 03.63435846, geb.: 02.04.2021, **gek.: 21.05.2023**  
 Roman AB A22 Royce AE A12 265101 ZW  
 265890 ZW UEH Nanni BB A12 59762938  
 01/85-83-84-84/84 M 2/2LA 8815 2,78 245 3,19 281  
 Liberia Point P Pp\* AB 264280 ZW HL 1 10910 2,23 243 3,13 342  
 60175841 k Leuchte 56811353 VM 4/4LA 11443 4,35 498 3,56 407  
 01/81-83-80-83/82 01/84-84-83-86/85 MM 3/2LA 10347 3,53 365 3,15 326  
 Bes.: Wischmeier, R., Föckinghausen **GVO-frei** Zü.: Petersmann,J.

**172** NUN Dania 05.41625579, BB A22, geb.: 05.04.2021, **gek.: 19.04.2023**  
 Calvin BB A22 Casino A22 156583 ZW  
 265895 ZW Madison BB A2B 60175037  
 03/91-90-88-85/88 M 3/2LA 15241 3,07 468 3,11 474  
 NUN Dani AB Royce AE A12 265101 ZW HL 2 17011 2,85 484 3,07 522  
 40648546 NUN Dandy P RDC 39525145 VM 3/2LA 13009 4,30 559 3,79 493  
 01/84-83-84-79/82 01/83-85-84-81/83 MM 2/2LA 13327 3,51 468 3,35 446  
 Bes.: Nunnenkamp GbR, Schröttingshn. **GVO-frei**

**173** Dotty 03.63271234, AB A12, geb.: 05.04.2021, **gek.: 28.05.2023**  
 Milton BB\* Missouri 507464 ZW  
 264121 ZW v Mabelle 55750436  
 03/91-91-90-89/90 M 1/verk.  
 Donlo AB A22 Balou RDF BB\* A22 264757 ZW  
 60831306 Dona 54310277 VM 7/6LA 13356 4,13 552 3,38 452  
 01/85-86-82-82/83 03/84-84-84-84/84 MM 8/7LA 10207 4,59 468 3,47 354  
 Bes.: Timmering-Brandl Milch KG, Vehs **GVO-frei**

**174** Amara 03.63622577, RDC, geb.: 05.04.2021, **gek.: 05.06.2023**  
 Sir-Red AB A12 Simplicity Pp\* RDC 508824 ZW  
 R266070 ZW Aldiablo Pp BB A22 R39500096  
 01/82-84-82-85/84 M 1/verk.  
 Amanda Jetson AB A22 264848 ZW  
 61785336 Agneta 59803229 VM TL20/03 2896 4,56 132 3,04 88  
 01/87-86-84-86/86 04/92-91-87-90/90 MM 4/3LA 10578 3,72 394 3,45 365  
 Bes.: Meyer z. Reckendorf, Strang **GVO-frei**

**175** Myrte R03.63300877, geb.: 07.04.2021, **gek.: 31.03.2023**  
 Sir-Red AB A12 Simplicity Pp\* RDC 508824 ZW  
 R266070 ZW Aldiablo Pp BB A22 R39500096  
 01/82-84-82-85/84 M 4/3LA 8667 3,97 344 3,74 324  
 Marie Nuntius A22 R917589 ZW HL 3 9470 3,88 367 3,63 344  
 R60026041 Melina R57989884 VM TL20/03 2896 4,56 132 3,04 88  
 03/86-86-85-86/86 06/87-89-87-90/89 MM 6/5LA 9904 3,62 359 3,61 358  
 Bes.: Holtgrewe, M., Allendorf **GVO-frei**

**176** KHS Minna 03.63739186, geb.: 07.04.2021, **gek.: 15.05.2023**  
 Sunlight AB\* A22 Commander 889271 ZW  
 508252 ZW Summer 11120480 E  
 (5)EX 95 M 3/2LA 10628 3,58 380 3,21 341  
 KHS Maja Beatstick AB\* A12 833032 ZW HL 2 12098 3,38 409 3,08 373  
 60735248 KHS Monic 52849777 VM 3/2LA 12529 4,55 570 3,30 414  
 01/82-85-83-81/83 01/83-84-85-84/84 MM 5/4LA 12209 3,78 461 3,05 372  
 Bes.: Esselmann, L., Druchhorn **GVO-frei** Zü.: Klöcker GbR

**177** Wanda 03.63104983, geb.: 08.04.2021, **gek.: 23.05.2023**  
 Roman AB A22 Royce AE A12 265101 ZW  
 265890 ZW UEH Nanni BB A12 59762938  
 01/85-83-84-84/84 M 7/6LA 9146 4,61 422 3,38 309  
 Warte Rainman AA 257696 ZW HL 6 10975 4,59 504 3,17 348  
 54759276 K Warschau 49715363 VM 4/4LA 11443 4,35 498 3,56 407  
 04/86-85-82-85/84 01/85-85-83-83/84 3,7 MM 4/3LA 10833 3,71 402 3,38 366  
 Bes.: Gerdemann, B., Döllinghausen

**178** Athena 03.63228636, BB A22, geb.: 09.04.2021, **gek.: 20.05.2023**  
 Halifax P Pp\* BB Hotspot P Pp\* AB\* 684671 ZW  
 823238 ZW Mar Nola AB A12 60157647  
 02/85-85-85-87/86 M 3/2LA 9741 3,65 356 3,42 333  
 Asta BB A12 Alamo RDF BB\* A22 264440 ZW HL 2 11116 3,53 392 3,35 372  
 61369178 Alma AB A12 59282150 VM 2/1LA 10971 4,06 445 3,53 387  
 01/84-82-84-85/84 01/81-83-83-83/83 MM 1/verk.  
 Bes.: Loxtermann, M., Hestrup **GVO-frei**

**179** Olivia 05.41657235, RDC, geb.: 10.04.2021, **gek.: 14.05.2023**  
 Sir-Red AB A12 Simplicity Pp\* RDC 508824 ZW  
 R266070 ZW Aldiablo Pp BB A22 R39500096  
 01/82-84-82-85/84 M 1/verk.  
 Olga First BB\* A12 264920 ZW  
 40809056 Olivia 36821797 VM TL20/03 2896 4,56 132 3,04 88  
 01/81-81-84-81/82 02/86-84-82-86/84 MM 6/5LA 9863 4,31 425 3,47 342  
 Bes.: Schulte, GBR, Wechte **GVO-frei**

**180** Nena 03.63634120, CDC BB A22, geb.: 10.04.2021, **gek.: 16.05.2023**  
 Sinus BB\* Silver 889280 ZW  
 264290 ZW Meira BB 56772213  
 01/80-83-85-82/83 M 3/3LA 12638 3,64 460 3,33 421  
 Norderney Alamo RDF BB\* A22 264440 ZW HL 2 12915 3,67 474 3,38 436  
 60183754 Nobel 58178552 VM 7/6LA 11939 3,81 455 3,56 425  
 02/84-85-84-82/83 MM 1/verk.  
 Bes.: Milchhof Severinghsn.Neuenk.-Vörden **GVO-frei**

**181** Alma 03.63643793, RDC BB A22, geb.: 10.04.2021, bel.: 07.09.2022 v. Sunny P Pp\* RDF AB  
 Solitair P Pp\* BB Salvatore pp\* RDC 508161 ZW  
 R917617 ZW Lol Pp\* RDC AB A22 41050403  
 (1)VG 86 M 1/verk.  
 Ariane BB A22 Balou RDF BB\* A22 264757 ZW  
 61571867 K Arcona AB 04679859 VM 5/4LA 10687 4,94 528 3,77 403  
 01/84-86-83-84/84 05/90-91-90-87/89 MM 6/6LA 11005 3,99 439 3,51 386  
 Bes.: Hocke, H., Himbergen **GVO-frei**

**182** Olinda 03.63347647, geb.: 11.04.2021, **gek.: 12.04.2023**  
 Rosco AB A22 Royce AE A12 265101 ZW  
 265985 ZW Anna BB A22 59595968  
 04/86-86-89-90/89 M 2/1LA 10181 3,75 382 3,19 325  
 Oksana Monza BE A11 264530 ZW  
 61082134 Ogana 57806523 VM 4/3LA 10724 4,18 448 3,52 377  
 01/84-82-83-83/83 02/84-85-84-83/84 MM 4/4LA 10118 4,56 461 3,49 353  
 Bes.: Reinermann, U., Rüsfort **GVO-frei** Zü.: Fehrlage,J.

**183** Gloria 03.63467235, geb.: 11.04.2021, **gek.: 08.06.2023**  
 Calvin BB A22 Casino A22 156583 ZW  
 265895 ZW Madison BB A2B 60175037  
 03/91-90-88-85/88 M 1/verk.  
 Garnele Cahill 508624 ZW  
 61967534 Gera BB A11 59506261 VM 3/2LA 13009 4,30 559 3,79 493  
 01/83-85-83-84/84 01/85-86-85-84/85 MM 1/verk.  
 Bes.: Jesse, R., Jeggen **GVO-frei**

**184** Roma 05.41332815, AA A22, geb.: 12.04.2021, **gek.: 03.05.2023**  
 Lindy SU AA A22 Lightstar SU AB A12 833225 ZW  
 265900 ZW v MUH Chanel AB 58047761  
 01/86-85-86-86/86 M TL21/04 6297 3,38 213 2,97 187  
 Romeika AA A12 Kelvin AA A22 265111 ZW  
 40317793 Romi 38623219 VM 2/1LA 11823 3,43 405 3,56 421  
 01/80-83-84-81/82 01/84-86-83-83/84 MM 2/2LA 11188 3,88 434 3,41 381  
 Bes.: Teikemeier, J., Petershagen **GVO-frei**

**185** H Ground 05.41653037, geb.: 12.04.2021, **gek.: 20.05.2023**  
 Trishan Trend AB A22 263909 ZW  
 266131 WFL Dina 54023312  
 05/88-88-88-84/86 M 4/3LA 7933 4,45 353 3,69 293  
 HHR H graz Boss AB\* A12 262400 ZW HL 3 9349 4,62 432 3,66 342  
 58881826 HHR Granat AB 56461650 VM 6/5LA 12706 4,15 527 3,15 400  
 01/83-85-83-81/83 01/83-82-81-83/82 MM 2/2LA 12835 3,84 493 3,26 419  
 Bes.: Beyer, R., Seeste

**186** WFL Maja 03.62953469, geb.: 12.04.2021, **gek.: 18.05.2023**  
 BG Stefan AA A22 Barbados AB A12 681830 ZW  
 509327 ZW Royal AE A22 60001143  
 M 4/3LA 12002 4,09 491 3,30 396  
 WFL Maroni Milord AB A22 264353 ZW HL 2 13814 4,08 564 3,15 435  
 60775201 WFL Manila 56292208 VM 3/2LA 13883 3,57 495 3,57 496  
 03/86-86-85-86/86 03/87-85-84-83/84 MM 4/3LA 10419 3,75 391 3,23 337  
 Bes.: Linkmeyer GbR, Haltern **GVO-frei**

**187** Echt 03.63271253, AB A22, geb.: 12.04.2021, **gek.: 26.04.2023**  
 Calvin BB A22 Casino A22 156583 ZW  
 265895 ZW Madison BB A2B 60175037  
 M 4/4LA 12239 4,46 546 3,71 454  
 Echo Pp AA A22 BG Nick PP PP\* AB 507927 ZW HL 2 14330 4,27 612 3,57 512  
 59890425 Echem 54091493 VM 3/2LA 13009 4,30 559 3,79 493  
 02/85-85-82-82/83 04/82-82-81-84/83 MM 9/8LA 11670 3,97 463 3,43 400  
 Bes.: Timmering-Brandl Milch KG, Vehs **GVO-frei**

**188** Lesly 03.62790895, geb.: 13.04.2021, **gek.: 16.05.2023**  
 Lindy SU AA A22 Lightstar SU AB A12 833225 ZW  
 265900 ZW v MUH Chanel AB 58047761  
 M 2/2LA 11438 4,00 458 3,38 387  
 Lana Basta AB A22 263760 ZW HL 2 13315 3,94 524 3,35 446  
 61697730 Lara 59092152 VM 2/1LA 11823 3,43 405 3,56 421  
 01/82-85-79-82/82 MM 1/verk.  
 Bes.: Niemyer, A., Schwagstorf

**189** Henny 03.62832504, geb.: 14.04.2021, **gek.: 18.05.2023**  
 Milton BB\* Missouri 507464 ZW  
 264121 ZW v Mabelle 55750436  
 03/91-91-90-89/90 M 1/verk.  
 Hilke Alamo RDF BB\* A22 264440 ZW  
 60700088 Heike 59542720 VM 7/6LA 13356 4,13 552 3,38 452  
 MM 2/2LA 8931 3,58 320 3,35 299  
 Bes.: Schmidt, H., Kettenkamp

**190** Tulpe 03.63028661, geb.: 14.04.2021, **gek.: 06.04.2023**  
 Trend AB A22 Tribune 507267 ZW  
 263909 ZW Sunday AA 66114074  
 Tulpe RDC Sacarno AB\* R927402 ZW M 5/5LA 9151 4,80 439 3,65 334  
 57712771 Savira 51403208 VM 5/5LA 10967 4,29 470 3,77 413  
 01/83-78-80-83/81 01/83-85-82-81/82 MM 9/8LA 8600 4,69 403 3,33 286  
 Bes.: Grünebaum, T., Vinte

**191** TNP Corinn 03.63206503, AB A22, geb.: 14.04.2021, **gek.: 02.05.2023**  
 Lindy SU AA A22 Lightstar SU AB A12 833225 ZW  
 265900 ZW v MUH Chanel AB 58047761  
 TNP Cuba AB Cabo pp\* RDF AB\* 508790 ZW M 2/2LA 11817 3,81 450 3,50 414  
 61239984 City AA A22 60409233 VM 2/1LA 13539 3,63 491 3,49 472  
 02/84-85-84-85/85 02/85-86-84-87/86 MM 3/3LA 11823 3,43 405 3,56 421  
 12173 4,33 527 3,39 413  
 Bes.: Nölker, T., Pye **GVO-frei**

**192** Hanni 03.63362838, geb.: 14.04.2021, **gek.: 02.05.2023**  
 Donahue AA\* A22 Pontiff RDF 766040 ZW  
 509489 ZW Divine pp\* RDF 35373763  
 Helga Benz pp\* RDF AB\* 508537 ZW M 1/verk.  
 61586177 Holde 59663858  
 01/83-84-82-81/82 MM 3/2LA 9393 3,16 297 3,36 316  
 Bes.: Buschkotte, A., Müschen

**193** Cor Dorfeu 03.63684273, AE A12, geb.: 15.04.2021, **gek.: 06.05.2023**  
 Gigabyte AA A22 Gymnast RDF 508247 ZW  
 573654 ZW v SH Josie AB 21960301  
 v Cor Dorfm AE Mr. White 889278 ZW M 5/5LA 12609 3,99 503 3,33 420  
 58560506 B KNS Dorfsc AE 56583891 VM 4/4LA 14552 4,08 593 3,38 492  
 04/90-89-88-90/89 04/89-92-89-90/90 MM 5/4LA 17297 3,79 655 3,47 601  
 10585 4,13 437 3,45 365  
 Bes.: Bösemeyer, J., Westerhausen **GVO-frei** Zü.: Fritzeheimer, J.

**194** NUN Palme 05.41625583, RDC BE A12, geb.: 16.04.2021, **gek.: 02.05.2023**  
 Sir-Red AB A12 Simplicity Pp\* RDC 508824 ZW  
 R266070 ZW Aldiablo Pp BB A22 R39500096  
 01/82-84-82-85/84 M 3/2LA 12760 3,97 507 3,48 444  
 NUN Palju AE Royce AE A12 265101 ZW HL 2 14369 3,87 556 3,41 490  
 40648568 NUN Palude 39525163 VM TL20/03 2896 4,56 132 3,04 88  
 01/81-83-84-81/82 03/85-86-86-87/86 MM 4/3LA 12503 3,98 498 3,54 443  
 Bes.: Nunnenkamp GbR, Schröttinghsn. **GVO-frei**

**195** Cooper 05.41484495, geb.: 17.04.2021, **gek.: 21.04.2023**  
 Lindy SU AA A22 Lightstar SU AB A12 833225 ZW  
 265900 ZW v MUH Chanel AB 58047761  
 Cara Jetson AB A22 264848 ZW M 1/verk.  
 40738650 Coca Cola 39530340 VM 2/1LA 11823 3,43 405 3,56 421  
 01/83-83-85-83/84 01/84-77-84-83/82 MM 5/4LA 8745 4,39 384 3,60 315  
 Bes.: Dresselhaus, M., Schale **GVO-frei**

**196** Spain 05.41653042, geb.: 17.04.2021, **gek.: 15.05.2023**  
 Lindy SU AA A22 Lightstar SU AB A12 833225 ZW  
 265900 ZW v MUH Chanel AB 58047761  
 Smaragd Cicero AB A22 264520 ZW M 3/2LA 11482 3,43 394 3,20 367  
 40228526 Shutterfly 38835189 VM 2/1LA 11226 3,62 406 3,25 365  
 01/84-84-83-84/84 MM 3/2LA 11823 3,43 405 3,56 421  
 11864 3,65 433 3,36 399  
 Bes.: Beyer, R., Seeste

**197** Alena 03.62832506, ETC RDC, geb.: 17.04.2021, **gek.: 21.04.2023**  
 Moovin ETC RDC Avalanche ETC RDC 509076 ZW  
 509297 ZW Moovin On 11470454  
 (1)VG 87 M 2/2LA 10558 3,64 384 3,66 386  
 Alicia Pace Red A22 R917561 ZW HL 2 11254 3,69 415 3,67 413  
 R61108716 v Advantage R54810901 VM 2/2LA 13106 5,16 676 3,30 433  
 02/88-85-84-85/85 03/92-92-85-86/88 MM 3/3LA 11723 3,51 411 3,41 400  
 Bes.: Middelkampf, A., Grönloh **GVO-frei** Zü.: Schmidt,H.

**198** PG Oluise 03.63187046, Pp AB A22, geb.: 17.04.2021, **gek.: 13.05.2023**  
 Lupo PP PP\* RDC Lucky-PP PP R298364 ZW  
 265690 ZW OH Dacomy Pp AB 59210660  
 02/85-87-85-85/85 M 3/2LA 9667 3,95 382 3,35 324  
 PG Osaja BB A22 Epic A12 889147 ZW HL 2 11356 3,89 442 3,44 391  
 59449673 PG Ossini AB 55992384 VM 3/2LA 10575 4,34 459 3,51 371  
 02/83-81-81-85/83 03/86-88-84-83/85 MM 4/3LA 11255 3,49 393 3,28 369  
 Bes.: Pues, M., Glandorf **GVO-frei**

**199** JBW Lotus 03.63684274, AB A22, geb.: 17.04.2021, **gek.: 16.05.2023**  
 Calvin BB A22 Casino A22 156583 ZW  
 265895 ZW Madison BB A2B 60175037  
 03/91-90-88-85/88 M 4/3LA 8684 4,68 406 3,71 322  
 JBW Lotusb A12 Commander 889271 ZW HL 3 9456 4,92 465 3,72 352  
 58560517 v JBW Lotusb 49952685 FT VM 3/2LA 13009 4,30 559 3,79 493  
 01/81-84-84-84/84 02/87-86-85-88/87 2,5 MM 8/7LA 10540 4,06 428 3,47 366  
 Bes.: Bösemeyer, J., Westerhausen **GVO-frei**

**200** Biene 03.61616038, geb.: 18.04.2021, **gek.: 30.05.2023**  
 Select AB\* A12 Snowman 634400 ZW  
 262200 ZW RR Bridget 53157488  
 03/87-89-84-90/88 M LA21/04 9770 3,89 380 3,44 336  
 Babsi Jetson AB A22 264848 ZW  
 61616032 Babsi 57951900 VM 7/6LA 12287 4,42 543 3,55 436  
 01/83-85-83-84/84 01/85-84-82-84/84 MM 1/verk.  
 Bes.: Krüger, C., Allendorf **GVO-frei**

**201** Fermate 03.63271260, AB A12, geb.: 18.04.2021, **gek.: 23.05.2023**  
 Sinus BB\* Silver 889280 ZW  
 264290 ZW Meira BB 56772213  
 01/80-83-85-82/83 M 4/3LA 11446 3,94 451 3,54 405  
 Ferma AA A12 Boss AB\* A12 262400 ZW HL 3 14276 3,86 551 3,35 478  
 59890287 Fiona 57791567 VM 7/6LA 11939 3,81 455 3,56 425  
 01/85-82-82-83/83 MM 2/1LA 9204 4,69 432 3,57 329  
 Bes.: Timmering-Brandl Milch KG, Vehs **GVO-frei**

**202** Pinsel 03.63590884, geb.: 18.04.2021, **gek.: 25.05.2023**  
 BG Stefan AA A22 Barbados AB A12 681830 ZW  
 509327 ZW Royal AE A22 60001143  
 M 4/4LA 11212 3,81 427 3,44 386  
 Pizza Consul AA 263910 ZW HL 4 12829 3,68 472 3,40 436  
 59758623 Palma 53739248 VM 3/2LA 13883 3,57 495 3,57 496  
 02/84-85-82-85/84 02/86-88-85-86/86 MM 5/5LA 14313 3,03 433 3,01 431  
 Bes.: Huster, J., Gr. Mimmelage

**203** Dunia 05.41619020, RDC AA A12, geb.: 19.04.2021, **gek.: 10.05.2023**  
 Andy-Red AB A22 Anreli R298370 ZW  
 R265550 ZW Leanne pp\* RDC 78072398  
 (1)VG 85 M 1/verk.  
 Dubai AA A12 Basalt AB A22 264666 ZW  
 40674714 Dunja 38425205 VM 4/4LA 12692 4,10 521 3,67 466  
 01/80-82-82-82/82 05/87-87-85-89/87 MM 6/6LA 13980 3,82 534 3,08 431  
 Bes.: Gundlach, A., Hille **GVO-frei**

**204** Song Girl 05.41653043, geb.: 19.04.2021, **gek.: 28.05.2023**

Rosco AB A22	Royce AE A12	265101	ZW						
265985	ZW Anna BB A22	59595968							
	04/86-86-89-90/89			M	3/2LA	9532	3,82	364	3,18 303
Satisfacti	Alban AB* A22	263615	ZW		HL 2	9875	3,91	386	3,07 303
39460370	Sunmotion	38036848		VM	4/3LA	10724	4,18	448	3,52 377
01/85-85-84-82/84	01/83-83-81-81/82			MM	3/1LA	10423	3,98	415	3,13 326

Bes.: Beyer, R., Seeste

**205** Ulla 03.63385627, geb.: 19.04.2021, **gek.: 11.05.2023**

Obelix	Kerrigan RDF	508018	ZW						
509235	ZW RR Barbie AB	57545440							
	02/88-87-86-87/87			M	4/4LA	11365	3,49	397	3,46 393
Uschi	Sugar BB* A12	262717	ZW		HL 3	13230	3,55	470	3,42 453
59002014	Ursel	55681905		VM	2/2LA	14070	3,72	523	3,62 510
01/84-85-83-83/84	02/83-84-82-84/83			MM	2/1LA	8714	3,36	293	3,26 284

Bes.: Mester, C., Röpke

**206** Mide Red R03.63300880, ET, AA A12, geb.: 20.04.2021, **gek.: 02.05.2023**

Sir-Red AB A12	Simplicity Pp* RDC	508824	ZW						
R266070	ZW Aldiablo Pp BB A22	R39500096							
	01/82-84-82-85/84			M	3/2LA	12071	3,50	423	3,45 416
Mandy Pp AA	Lucky-PP PP	R298364	ZW		HL 1	13485	3,37	454	3,35 452
R60026069	Mencia Red	R29830450		VM	TL20/03	2896	4,56	132	3,04 88
03/87-86-86-87/87	(1)GP 81			MM	2/2LA	13890	3,58	497	3,02 419

Bes.: Holtgrewe, M., Allendorf

**GVO-frei****207** Jessy 03.63554192, geb.: 20.04.2021, **gek.: 07.05.2023**

Royce AE A12	Roxy B	507991	ZW						
265101	ZW Minnesota AE	58110830							
	01/83-85-85-84/84			M	LA21/04	12693	2,98	378	3,02 383
Janne P	Power PP PP* AB	264515	ZW						
61630925	Janina	59646628							
01/85-81-82-80/81				MM	1/verk.				

Bes.: Grothaus, S., Dratum

**GVO-frei****208** Wicke 03.63590427, geb.: 20.04.2021, **gek.: 22.05.2023**

Lindy SU AA A22	Lightstar SU AB A12	833225	ZW						
265900	ZW v MUH Chanel AB	58047761							
	01/86-85-86-86/86			M	5/4LA	13179	4,17	550	3,25 428
Winnie	Design AA* A22	263080	ZW		HL 3	14786	4,57	675	3,37 499
58876231	Welle	55474529		VM	2/1LA	11823	3,43	405	3,56 421
04/84-89-87-88/88	01/80-83-78-84/82			MM	3/3LA	10998	4,22	464	3,24 356

Bes.: Geers, St., Hollenstede

**209** MEY Ronny 03.63597352, geb.: 20.04.2021, **gek.: 30.04.2023**

Aristocrat	Frazzled pp* RDF AA	508445	ZW						
508982	ZW Ashley	29019475							
	(3)EX 94			M	3/3LA	12764	3,90	498	3,33 425
MEY Regina	Adagio Pp	508187	ZW		HL 3	13737	4,01	551	3,47 476
60716911	MEY Rodina Pp AB	57530481		VM	3/3LA	13824	4,20	581	3,45 477
02/86-85-86-85/85	03/88-89-86-85/86			MM	5/5LA	13526	3,93	532	3,36 455

Bes.: Meyer, H., Kettenkamp

**210** //Emalia 05.41305011, AA A12, geb.: 21.04.2021, **gek.: 17.05.2023**

Best Benz RDF AA	Benz pp* RDF AB*	508537	ZW						
619200	ZW Elisa AA A12	03699804							
	01/83-83-86-85/85			M	4/4LA	13017	3,89	507	3,59 467
Else	Boss AB* A12	262400	ZW		HL 4	15191	3,82	580	3,56 541
38544795	Ella	37638028		VM	4/3LA	9816	4,48	440	3,37 331
02/82-87-83-82/83				MM	LA14/08	7163	3,73	267	3,35 240

Bes.: Bunge Agrar, Niedermehnen

**GVO-frei**

- 211** // Enja 05.41305012, AA A22, geb.: 21.04.2021, **gek.: 02.05.2023**  
 Best Benz RDF AA Benz pp\* RDF AB\* 508537 ZW  
 619200 ZW Elisa AA A12 03699804  
 01/83-83-86-85/85 M 4/4LA 13017 3,89 507 3,59 467  
 Else HL 4 15191 3,82 580 3,56 541  
 38544795 Boss AB\* A12 262400 ZW  
 02/82-87-83-82/83 Ella 37638028 VM 4/3LA 9816 4,48 440 3,37 331  
 Bes.: Bunge Agrar, Niedermehren GVO-frei MM LA14/08 7163 3,73 267 3,35 240
- 212** Kalina 03.62908659, geb.: 21.04.2021, **gek.: 24.05.2023**  
 Kenny AB A22 Keith AA A12 833242 ZW  
 266100 ZW Rubine BE A12 59235082  
 02/85-86-85-84/85 M 3/2LA 11522 4,09 471 3,40 392  
 Karin BG Opera AA A22 508341 ZW HL 2 11894 4,12 490 3,40 404  
 60901028 Estafanie RDC 54434359 VM 3/3LA 13123 4,37 574 3,74 491  
 01/84-85-82-81/82 MM 6/5LA 10593 4,40 466 3,71 393  
 Bes.: Esselmann, L., Druchhorn GVO-frei
- 213** // Hanni 03.63787508, geb.: 21.04.2021, bel.: 11.09.2022 v. Simba P Pp\* RDF AB A22 266588  
 Royce AE A12 Roxy B 507991 ZW  
 265101 ZW Minnesota AE 58110830  
 01/83-85-85-84/84 M 1/verk.  
 Halli RDC Akiro-Red AB A12 R264840 ZW  
 61907336 KBH Heidru 59524135  
 Bes.: Pösse Agrar GbR, Kalkriese GVO-frei MM 1/verk.
- 214** // Hermine 03.63787509, geb.: 21.04.2021, **gek.: 28.05.2023**  
 Royce AE A12 Roxy B 507991 ZW  
 265101 ZW Minnesota AE 58110830  
 01/83-85-85-84/84 M 1/verk.  
 Halli RDC Akiro-Red AB A12 R264840 ZW  
 61907336 KBH Heidru 59524135  
 Bes.: Pösse Agrar GbR, Kalkriese GVO-frei MM 1/verk.
- 215** Nussy 03.63554195, geb.: 22.04.2021, **gek.: 15.04.2023**  
 Boss AB\* A12 Bookem RDF 889128 ZW  
 262400 ZW KNS Rendez CDC 53764102  
 01/85-84-86-84/85 M 2/1LA 10863 2,53 275 3,16 343  
 Naja Select AB\* A12 262200 ZW  
 61630946 Nila 56859714 VM 2/2LA 11446 4,84 554 3,60 412  
 01/78-81-79-81/80 01/81-83-82-83/83 MM 6/6LA 10581 3,09 327 3,01 318  
 Bes.: Grothaus, S., Dratum GVO-frei
- 216** Pikeur 05.41653045, geb.: 23.04.2021, **gek.: 22.04.2023**  
 Roman AB A22 Royce AE A12 265101 ZW  
 265890 ZW UEH Nanni BB A12 59762938  
 01/85-83-84-84/84 M 3/2LA 8427 3,95 333 3,38 285  
 Polydor HL 2 8746 3,86 338 3,43 300  
 39154271 VM 4/4LA 11443 4,35 498 3,56 407  
 Bes.: Beyer, R., Seeste
- 217** TNP Daily 03.63206507, AB A12, geb.: 23.04.2021, **gek.: 08.05.2023**  
 Lindy SU AA A22 Lightstar SU AB A12 833225 ZW  
 265900 ZW v MUH Chanel AB 58047761  
 01/86-85-86-86/86 M 2/1LA 10706 4,10 439 3,58 383  
 TNP Dancin AB Ikarus AA A22 823177 ZW  
 60409295 TNP Deeppu BB 58444437 VM 2/1LA 11823 3,43 405 3,56 421  
 01/85-86-84-84/85 01/85-84-83-85/84 MM 2/1LA 10656 3,74 399 3,64 388  
 Bes.: Nölker, T., Pye GVO-frei

**218** Rossi 03.63787421, geb.: 23.04.2021, **gek.: 24.04.2023**  
 Adlon P Pp\* AB A22 Adagio Pp 508187 ZW  
 265390 ZW Britney AB 58110898  
 05/86-87-89-87/88 M 8/7LA 11745 3,28 385 3,10 364  
 Rosmarie Xacobeo 506103 ZW HL 4 13382 3,31 443 2,94 394  
 54601982 Ricarda 50522033 VM 5/5LA 11347 4,65 528 3,68 418  
 04/89-90-87-85/87 04/86-85-83-82/83 MM 6/5LA 9634 3,35 323 3,16 304  
 Bes.: Timmering-Brandl Milch KG, Vehs **GVO-frei** Zü.: Gr.Honebrink,F.

**219** Meise 03.63213733, geb.: 24.04.2021, **gek.: 08.05.2023**  
 VH Crown AB\* A22 DG Charley RDF AB 508151 ZW  
 509171 ZW 40504442  
 (0)VG 87 M 3/2LA 10672 3,67 392 3,39 362  
 Meisi P# Blues PP PP RDC AB 264444 ZW HL 2 12437 3,54 440 3,37 419  
 60606051 Meise 56656971 VM 2/2LA 15088 4,02 606 3,49 527  
 02/81-85-84-83/84 02/85-86-85-84/85 MM 6/5LA 12841 3,71 476 3,22 414  
 Bes.: Westendorf, GBR, Quakenbrück

**220** MEY Pirna 03.63597360, geb.: 24.04.2021, **gek.: 07.05.2023**  
 Milton BB\* Missouri 507464 ZW  
 264121 ZW v Mabelle 55750436  
 03/91-91-90-89/90 M 3/2LA 11216 4,42 496 3,57 400  
 MEY Pisa Rubicon RDF A12 507585 ZW HL 2 10992 4,78 525 3,76 413  
 60716994 MEY Panora 55600195 VM 7/6LA 13356 4,13 552 3,38 452  
 01/84-85-84-82/83 02/88-87-84-84/85 MM 5/5LA 14682 3,92 576 3,33 489  
 Bes.: Meyer, H., Kettenkamp

**221** BIL Wanda 03.63623887, geb.: 24.04.2021, **gek.: 27.05.2023**  
 Sinus BB\* Silver 889280 ZW  
 264290 ZW Meira BB 56772213  
 01/80-83-85-82/83 M 2/2LA 12041 4,07 490 3,44 414  
 BIL Wolga Unique BB\* 508077 ZW HL 2 13879 4,17 579 3,52 489  
 59756219 SLH Wina 55684805 VM 7/6LA 11939 3,81 455 3,56 425  
 02/87-86-85-85/85 03/90-87-87-90/89 MM 7/6LA 12428 3,79 471 3,15 391  
 Bes.: Pösse Agrar GbR, Kalkriese **GVO-frei** Zü.: Bielefeld,C.

**222** TWR Bella 03.63744199, ET, AB A22, geb.: 24.04.2021, **gek.: 14.05.2023**  
 Huracan BE A12 Hagar pp\* RDF AB\* 508763 ZW  
 833405 ZW DED Sansib BE A11 63411631  
 02/85-84-85-86/85 M 2/2LA 10777 3,91 421 3,53 380  
 FWS Beyonc AA Casino A22 156583 ZW HL 2 11779 3,61 425 3,53 416  
 40410730 FWS Bonny AB A22 60001095 VM 5/4LA 11681 3,74 437 3,48 407  
 01/84-84-84-85/84 01/82-83-82-83/83 MM TL19/03 3363 4,58 154 3,63 122  
 Bes.: Rütters, T.-W., Belm **GVO-frei**

**223** Lavia 03.63787510, geb.: 24.04.2021, bel.: 12.09.2022 v. Paolo BB A22 266939 ZW  
 Royce AE A12 Roxy B 507991 ZW  
 265101 ZW Minnesota AE 58110830  
 01/83-85-85-84/84 M 1/verk.  
 BIL Lania Modena CDC AA\* A11 262898 ZW  
 61628730 BIL Lappin 57452900  
 01/83-85-79-83/82 05/87-87-86-85/86 MM 6/6LA 12101 3,45 418 3,28 397  
 Bes.: Pösse Agrar GbR, Kalkriese **GVO-frei**

**224** Teheran 03.63271275, RDC AB A22, geb.: 25.04.2021, **gek.: 11.05.2023**  
 Andy-Red AB A22 Anreli R298370 ZW  
 R265550 ZW Leanne pp\* RDC 78072398  
 (1)VG 85 M 5/5LA 13447 3,71 499 3,47 466  
 Teflon AB A22 Sugar BB\* A12 262717 ZW HL 4 16590 3,57 592 3,33 552  
 58841171 k Teddy 56777529 VM 4/4LA 12692 4,10 521 3,67 466  
 04/90-90-84-85/86 02/87-86-87-86/86 MM 4/4LA 11138 4,09 456 3,57 398  
 Bes.: Timmering-Brandl Milch KG, Vehs **GVO-frei**



**225** Amina 03.63622572, geb.: 25.04.2021, **gek.: 02.06.2023**  
 Radar RDF AB\* A12 Imax RDF A12 508332 ZW  
 509430 ZW Happening 32475294  
 (1)VG 85 M 1/verk.  
 Anne Select AB\* A12 262200 ZW  
 61785335 Annelie 55529808 VM 2/2LA 12827 4,39 563 3,24 416  
 01/86-84-85-83/84 MM 5/4LA 9468 4,06 384 3,34 316  
 Bes.: Meyer z. Reckendorf, Strang **GVO-frei**

**226** Holda 03.63028665, geb.: 26.04.2021, **gek.: 03.05.2023**  
 Roman AB A22 Royce AE A12 265101 ZW  
 265890 ZW UEH Nanni BB A12 59762938  
 01/85-83-84-84/84 M 3/2LA 10904 3,29 359 3,24 353  
 Holde Extreme RDF 507377 ZW HL 2 11238 3,35 377 3,14 353  
 62048416 Holda 60025108 VM 4/4LA 11443 4,35 498 3,56 407  
 02/83-85-84-86/85 01/83-85-83-84/84 MM 3/3LA 9732 3,40 331 3,36 327  
 Bes.: Grünebaum, T., Vinte

**227** Fiber 05.41557467, geb.: 28.04.2021, **gek.: 28.05.2023**  
 Gywer RDC RDC AA Gymnast RDF 508247 ZW  
 833283 ZW Alicia MR AB 57733113  
 04/88-93-91-87/90 M LA21/04 8953 3,37 302 3,35 300  
 Fidel Jetson AB A22 264848 ZW  
 40820403 Flieder 38035924 VM 5/5LA 11208 3,93 441 3,30 370  
 01/81-84-81-81/82 03/86-90-82-80/83 MM 5/5LA 11638 3,65 425 3,28 382  
 Bes.: Biermann, S., Varl **GVO-frei**

**228** Olga 03.63385628, geb.: 28.04.2021, **gek.: 03.05.2023**  
 Rosco AB A22 Royce AE A12 265101 ZW  
 265985 ZW Anna BB A22 59595968  
 04/86-86-89-90/89 M 2/2LA 11522 3,21 370 3,52 406  
 Olli Roxy B 507991 ZW HL 2 11719 3,21 376 3,58 420  
 59989222 Olivia 59002012 VM 4/3LA 10724 4,18 448 3,52 377  
 01/83-85-83-82/83 01/82-80-81-83/82 MM 3/2LA 9519 4,79 456 3,65 347  
 Bes.: Mester, C., Röpke

**229** Daria 05.41369273, geb.: 29.04.2021, **gek.: 04.05.2023**  
 Mitchell AB\* A12 Mitchell pp\* RDF 509325 ZW  
 508872 ZW 26918926  
 (2)GP 83 M 3/2LA 11145 3,89 434 3,54 395  
 Dana Defender 507219 ZW HL 2 12189 3,95 482 3,56 434  
 39402711 DRH Dame 55264170 VM 2/2LA 14166 3,91 554 3,40 481  
 02/86-86-84-86/85 03/83-84-84-86/85 MM 3/3LA 9534 3,91 373 3,34 318  
 Bes.: Niemeier-Meier GbR, Harlinghausen **GVO-frei**

**230** GoB Sunny 05.41815562, geb.: 30.04.2021, **gek.: 29.05.2023**  
 Alligator A12 Kingboy pp\* RDF 507371 ZW  
 508011 ZW Agree 11696367  
 (2)VG 85 M LA21/04 10955 3,93 430 3,59 393  
 GoB Sunshi Benz pp\* RDF AB\* 508537 ZW  
 40759728 GoB Sissi 37814959 VM 2/2LA 12972 4,56 592 3,25 422  
 01/82-83-83-82/83 01/84-85-84-84/84 MM 5/4LA 9490 4,27 405 3,67 348  
 Bes.: Rütters, T.-W., Belm **GVO-frei** Zu.: Goldstein GbR

**231** OH Daria 03.63501928, AB A12, geb.: 30.04.2021, **gek.: 28.04.2023**  
 Radar RDF AB\* A12 Imax RDF A12 508332 ZW  
 509430 ZW Happening 32475294  
 (1)VG 85 M 6/6LA 10906 3,89 424 3,41 372  
 OH Diamant BB Tribune 507267 ZW HL 3 12241 3,64 445 3,37 412  
 57455228 OH Diadem 56478625 VM 2/2LA 12827 4,39 563 3,24 416  
 03/88-87-85-87/87 03/88-85-85-89/87 MM 6/6LA 10429 4,77 497 3,57 372  
 Bes.: Ossege GbR, Hardensetten **GVO-frei**

- 232** BIL Minna 03.63623892, geb.: 30.04.2021, bel.: 11.09.2022 v. Paolo BB A22 266939 ZW  
Sinus BB\* Silver 889280 ZW  
264290 ZW Meira BB 56772213  
WKM Madita 01/80-83-85-82/83 M 7/6LA 12459 3,49 435 2,95 367  
55033523 Spur RDF 889154 ZW HL 6 14433 3,49 503 3,07 443  
04/86-88-86-88/87 WKM Marie 51302111 VM 7/6LA 11939 3,81 455 3,56 425  
02/85-88-83-85/85 MM 5/4LA 10870 4,08 444 3,44 374  
Bes.: Pösse Agrar GbR, Kalkriese **GVO-frei** Zü.: Bielefeld,C.
- 233** BIL Jule 03.63623893, geb.: 30.04.2021, bel.: 05.09.2022 v. Simba P Pp\* RDF AB A22 26658  
Sinus BB\* Silver 889280 ZW  
264290 ZW Meira BB 56772213  
BIL Jasmin 01/80-83-85-82/83 M 5/5LA 13145 3,81 501 3,20 421  
57452959 Extreme RDF 507377 ZW HL 4 15691 3,84 602 3,15 494  
03/86-87-83-84/85 WKM Janika 55033402 VM 7/6LA 11939 3,81 455 3,56 425  
05/88-87-85-86/86 MM 6/6LA 10957 3,29 360 3,08 337  
Bes.: Pösse Agrar GbR, Kalkriese **GVO-frei** Zü.: Bielefeld,C.
- 234** PG Olindy 03.63187049, AB A22, geb.: 01.05.2021, **gek.: 14.05.2023**  
Lindy SU AA A22 Lightstar SU AB A12 833225 ZW  
265900 ZW v MUH Chanel AB 58047761  
PG Oklara AB Reflector 508284 ZW M 3/3LA 11827 3,77 446 3,40 402  
61274033 PG Ossini AB 55992384 VM 2/1LA 13416 3,64 489 3,37 452  
02/86-84-84-86/85 03/86-88-84-83/85 MM 4/3LA 11823 3,43 405 3,56 421  
11255 3,49 393 3,28 369  
Bes.: Pues, M., Glandorf **GVO-frei**
- 235** Wanda 05.41515696, geb.: 02.05.2021, **gek.: 02.05.2023**  
Darlingo RDF AA\* Doorman RDF A22 506948 ZW  
833192 ZW Darling 05205689  
k Winni (6)EX 96 M 7/7LA 8552 3,81 326 3,17 271  
57411187 Robson A12 262462 ZW HL 3 10317 3,67 379 3,25 335  
03/83-85-84-85/85 Welle 51875564 VM 4/3LA 11290 3,65 412 2,97 335  
01/83-86-83-83/84 MM 4/3LA 9468 4,48 424 3,35 317  
Bes.: Knapp, U., Wechte **GVO-frei**
- 236** SLH Finara 03.62675941, ET, geb.: 02.05.2021, **gek.: 09.05.2023**  
Impression Socrates RDF 505992 ZW  
507112 ZW Judy 62233521  
B Faith (2)EX 90 M 6/5LA 12663 4,26 540 3,24 410  
30983160 E Shottle 505534 ZW HL 4 15059 4,32 651 3,23 486  
03/93-92-91-90/91 Unkari 30982462 VM 3/3LA 14811 3,36 498 3,05 452  
(5)EX 90 MM 6/5LA 11400 3,80 433 3,16 360  
Bes.: Neßlage, F., Nortrup **GVO-frei** Zü.: Schulte-Lohmöller,S.
- 237** Mella 03.63705368, geb.: 02.05.2021, **gek.: 05.06.2023**  
Calvin BB A22 Casino A22 156583 ZW  
265895 ZW Madison BB A2B 60175037  
Mara 03/91-90-88-85/88 M 2/1LA 9508 3,73 355 3,24 308  
60903995 Aragon A12 264676 ZW  
01/85-85-83-85/84 Marlis 58842658 VM 3/2LA 13009 4,30 559 3,79 493  
01/85-84-83-84/84 MM 1/verk.  
Bes.: Rückin, W., Schwagstorf **GVO-frei**
- 238** Paris R05.41157100, geb.: 03.05.2021, **gek.: 18.05.2023**  
Sir-Red AB A12 Simplicity Pp\* RDC 508824 ZW  
R266070 ZW Aldiablo Pp BB A22 R39500096  
01/82-84-82-85/84 M 1/verk.  
Pamira Arino Red AB\* A11 R833134 ZW  
R40585018 Panama Pp AA R38644455 VM TL20/03 2896 4,56 132 3,04 88  
01/82-78-81-81/81 02/86-85-87-86/86 MM 3/2LA 8384 3,53 296 3,32 278  
Bes.: Abbenhorn, R., Ostbevern **GVO-frei**

**239** Alma R03.63300881, geb.: 03.05.2021, **gek.: 19.04.2023**  
 Sir-Red AB A12 Simplicity Pp\* RDC 508824 ZW  
 R266070 ZW Aldiablo Pp BB A22 R39500096  
 01/82-84-82-85/84 M 3/3LA 9212 3,90 359 3,73 344  
 Angela Pace Red A22 R917561 ZW HL 2 9398 3,99 375 3,78 355  
 R60026084 Alexa R58560365 VM TL20/03 2896 4,56 132 3,04 88  
 02/83-83-85-83/84 01/83-84-82-85/84 MM 1/verk.  
 Bes.: Holtgrewe, M., Allendorf **GVO-frei**

**240** LEY Sabine 05.41621468, AB A12, geb.: 04.05.2021, **gek.: 25.04.2023**  
 Suprem BB\* A22 Superhero pp\* RDF 507919 ZW  
 265155 ZW Ladylike AB 58095017  
 02/86-88-87-83/86 M 1/verk.  
 LEY Selerg Pp Power PP PP\* AB 264515 ZW  
 40643226 Selly 39240789 VM 3/2LA 12140 3,86 468 3,54 430  
 01/84-83-83-84/84 MM 1/verk.  
 Bes.: Leyschulte-Steer GbR, Seeste **GVO-frei**

**241** RR Pinsa 03.63801923, BB A22, geb.: 04.05.2021, **gek.: 10.05.2023**  
 VH Crown AB\* A22 DG Charley RDF AB 508151 ZW  
 509171 ZW 40504442  
 (0)VG 87 M LA21/05 9501 4,04 384 3,59 341  
 RR Piratin BB Padawan RDF A22 508626 ZW  
 61195463 Pretty AB A12 60023970 VM 2/2LA 15088 4,02 606 3,49 527  
 01/84-84-84-85/84 MM 3/3LA 11610 5,10 592 3,85 447  
 Bes.: Reinermann, U., Rüsfort **GVO-frei**

**242** Balina 03.63185363, geb.: 06.05.2021, **gek.: 02.06.2023**  
 Roman AB A22 Royce AE A12 265101 ZW  
 265890 ZW UEH Nanni BB A12 59762938  
 01/85-83-84-84/84 M 5/4LA 12595 3,40 428 3,27 412  
 Bounty Show AA A22 263252 ZW HL 4 13755 3,51 483 3,09 425  
 58631761 Beauty 52149507 VM 4/4LA 11443 4,35 498 3,56 407  
 04/89-90-86-87/88 07/93-93-88-88/90 MM 7/7LA 12136 3,60 437 3,30 401  
 Bes.: Redecker, H., Schwagstorf **GVO-frei**

**243** MEY Ronja 03.63597359, geb.: 06.05.2021, **gek.: 17.04.2023**  
 Twitch Helix pp\* RDF 508744 ZW  
 509336 ZW Thyme pp\* 14494843  
 (1)VG 86 M LA21/05 10447 3,54 370 3,14 328  
 MEY Rama Dynamo RDF 508420 ZW  
 61807077 MEY Ria 59596772 VM LA00/00 15005 4,43 664 3,77 566  
 MM 1/verk.  
 Bes.: Meyer, H., Kettenkamp

**244** Elvita 03.62293988, geb.: 08.05.2021, **gek.: 11.04.2023**  
 Belami AA A22 Benz pp\* RDF AB\* 508537 ZW  
 265810 ZW Shero 38498779  
 (1)VG 86 M 2/2LA 8779 3,88 341 3,42 300  
 Emma BB A22 First BB\* A12 264920 ZW HL 2 9341 3,84 359 3,45 322  
 60087353 Ella 58152068 VM 2/1LA 12492 4,43 553 3,64 455  
 01/81-82-83-83/83 03/85-85-84-83/84 MM 5/4LA 10875 4,22 459 3,50 381  
 Bes.: Kohrmeyer, W., Wersche

**245** Kamero 03.63028674, geb.: 08.05.2021, **gek.: 23.05.2023**  
 Roman AB A22 Royce AE A12 265101 ZW  
 265890 ZW UEH Nanni BB A12 59762938  
 01/85-83-84-84/84 M 3/2LA 9746 4,07 397 3,76 366  
 Kamero Mirror P Pp\* BB\* A12 265275 ZW HL 2 9816 4,09 401 3,76 369  
 62048427 Kameruni 58942487 VM 4/4LA 11443 4,35 498 3,56 407  
 01/82-85-83-82/83 01/82-85-82-84/83 MM 5/4LA 10305 3,75 386 3,54 365  
 Bes.: Grünebaum, T., Vinte

<b>246</b>	Liane	03.63252358,	geb.:	10.05.2021,	<b>gek.:</b>	<b>01.06.2023</b>								
	Lindy SU AA A22	Lightstar SU AB A12		833225	ZW									
	265900	ZW	v	MUH Chanel AB	58047761									
				01/86-85-86-86/86			M	3/2LA	9922	3,68	365	3,56	353	
	Lindau	First BB* A12		264920	ZW			HL 2	10383	3,66	380	3,50	363	
	61341129	Linda		55827242				VM 2/1LA	11823	3,43	405	3,56	421	
	01/79-84-81-81/81	06/86-93-87-88/89						MM 7/7LA	11443	3,54	405	3,28	375	
	Bes.: Stahl GbR, Campemoor				<b>GVO-frei</b>									
<b>247</b>	KNS Goldy	03.63334384,	geb.:	10.05.2021,	<b>gek.:</b>	<b>09.05.2023</b>								
	Sinus BB*	Silver		889280	ZW									
	264290	ZW		Meira BB	56772213									
				01/80-83-85-82/83				M	1/verk.					
	KNS Genf	Solo RDF		508242	ZW									
	61080107	KNS Grace AB		57640625				VM 7/6LA	11939	3,81	455	3,56	425	
		02/87-86-85-86/86						MM 5/4LA	12306	3,68	453	3,24	399	
	Bes.: Niermann, N., Schiplage				<b>GVO-frei</b>									
<b>248</b>	Zara	03.63385630,	geb.:	10.05.2021,	<b>gek.:</b>	<b>19.04.2023</b>								
	Murphy	Charl RDF		508870	ZW									
	509495	ZW		Delta pp* RDF	26311715									
								M	2/2LA	10678	3,71	396	3,12	333
	Zita P#	Holo PP PP* AA A12		264915	ZW			HL 2	11917	3,54	422	3,03	361	
	61110230	Zoe		59989138										
		04/87-87-84-83/85						MM 4/4LA	14808	3,63	537	3,42	506	
	Bes.: Mester, C., Röpke				<b>GVO-frei</b>									
<b>249</b>	BIL Dallas	03.63623897,	geb.:	10.05.2021,	bel.:	11.09.2022	v.	Simba P Pp* RDF AB A22	2665					
	Detour	Midnight		507257	ZW									
	889364	ZW		Fancy	42066386			E						
				(2)EX 94				M	1/verk.					
	BIL Daria	Motion AB* A22		262202	ZW									
	61628775	BIL Debby		59756097				VM 3/3LA	14032	4,46	626	3,28	460	
		03/88-88-85-85/86						MM 3/2LA	11901	3,63	432	3,39	403	
	Bes.: Pösse Agrar GbR, Kalkriese				<b>GVO-frei</b>									
					Zü.: Bielefeld,C.									
<b>250</b>	Luna	05.41515698,	geb.:	11.05.2021,	<b>gek.:</b>	<b>12.05.2023</b>								
	Denver	Octane A12		507439	ZW									
	508535	ZW		Desirable	9913324									
				(3)EX 90				M	LA21/05	8139	3,69	300	3,29	268
	Lore	Dynamo RDF		508420	ZW									
	40692253	Lilli		37406644				VM 3/3LA	12369	4,80	594	3,17	392	
	01/85-84-80-82/82	01/83-83-82-82/82						MM 6/6LA	8684	4,42	384	3,50	304	
	Bes.: Knapp, U., Wechte				<b>GVO-frei</b>									
<b>251</b>	Levi	03.63319654,	geb.:	11.05.2021,	<b>gek.:</b>	<b>21.05.2023</b>								
	Lindy SU AA A22	Lightstar SU AB A12		833225	ZW									
	265900	ZW	v	MUH Chanel AB	58047761									
				01/86-85-86-86/86				M	1/verk.					
	Lina	Sinus BB*		264290	ZW									
	61719644	Lara		59824129				VM 2/1LA	11823	3,43	405	3,56	421	
		01/83-80-83-82/82						MM 1/verk.						
	Bes.: Wischmeier, R., Föckinghausen				<b>GVO-frei</b>									
<b>252</b>	Ulla	05.41369277,	geb.:	12.05.2021,	<b>gek.:</b>	<b>04.05.2023</b>								
	Buddy BB A22	Benz pp* RDF AB*		508537	ZW									
	266120	ZW		Sansibar BB A22	39402729									
				02/84-87-84-87/86				M	8/8LA	11219	3,44	386	3,05	342
	Unna	Jerondo		677191	ZW			HL 6	12843	3,59	461	3,02	388	
	37202506	Ursel		35406085				VM 5/4LA	9804	4,29	421	3,76	369	
	07/89-86-88-84/86							MM 8/7LA	9383	4,52	424	3,45	324	
	Bes.: Niemeyer-Meier GbR, Harlinghausen				<b>GVO-frei</b>									

**253** Alibi 03.63271293, AB A12, geb.: 12.05.2021, **gek.: 19.05.2023**  
 Lindy SU AA A22 Lightstar SU AB A12 833225 ZW  
 265900 ZW v MUH Chanel AB 58047761  
 01/86-85-86-86/86 M 1/verk.  
 Alina AB A12 Sultan AE A12 265110 ZW  
 61753159 Aladin AB A11 57791699 VM 2/1LA 11823 3,43 405 3,56 421  
 01/83-82-80-83/82 02/86-85-81-85/84 MM 3/3LA 11617 3,67 426 3,25 377  
 Bes.: Timmering-Brandl Milch KG, Vehs **GVO-frei**

**254** Leni 05.41657244, RDC, geb.: 13.05.2021, **gek.: 25.03.2023**  
 Sir-Red AB A12 Simplicity Pp\* RDC 508824 ZW  
 R266070 ZW Aldiablo Pp BB A22 R39500096  
 01/82-84-82-85/84 M 2/1LA 8964 3,92 351 3,45 309  
 Lissy Jetson AB A22 264848 ZW  
 40809065 Lina 39849707 VM TL20/03 2896 4,56 132 3,04 88  
 01/85-86-81-82/83 01/85-84-83-83/83 MM 1/verk.  
 Bes.: Schulte, GBR, Wechte **GVO-frei**

**255** ViG Emma 03.63080017, geb.: 13.05.2021, **gek.: 20.05.2023**  
 Crushtime Crush A12 042760 ZW  
 508858 ZW Brylan RDF 74327163  
 v Embassy Gold Chip RDF 889127 ZW M 7/7LA 10405 3,49 363 2,99 311  
 56499208 E Emblem 37931536 VM HL 4 11595 3,56 413 2,96 343  
 05/91-90-90-91/91 (2)EX 90 MM 2/2LA 12983 3,27 425 3,04 395  
 Bes.: Neßlage, F., Nortrup **GVO-frei** Zü.: Vienna,J.

**256** Pisa 03.63185365, geb.: 13.05.2021, **gek.: 08.05.2023**  
 Rolls AB\* A12 Roxy B 507991 ZW  
 265151 ZW Minnesota AE 58110830  
 01/83-85-85-84/84 M 1/verk.  
 Parna Bonus AE A12 264838 ZW  
 60849751 K Palme 55315787  
 01/84-86-84-84/84 07/90-87-88-87/88 MM 8/7LA 11962 4,07 487 3,24 387  
 Bes.: Redecker, H., Schwagstorf **GVO-frei**

**257** Hanni 03.63634126, Pp AB A22, geb.: 13.05.2021, **gek.: 09.05.2023**  
 BG Stefan AA A22 Barbados AB A12 681830 ZW  
 509327 ZW Royal AE A22 60001143  
 Heidi P Pp BE Mister P Pp\* AB A22 265270 ZW M 2/2LA 10086 4,20 424 3,52 355  
 61933911 Heide 60183719 VM HL 2 10120 4,19 424 3,59 363  
 VM 3/2LA 13883 3,57 495 3,57 496  
 MM 2/2LA 9010 3,73 336 3,39 305  
 Bes.: Milchhof Severinghsn.Neuenk.-Vörden **GVO-frei**

**258** Emelie 03.62790914, geb.: 14.05.2021, **gek.: 25.05.2023**  
 Belami AA A22 Benz pp\* RDF AB\* 508537 ZW  
 265810 ZW Shero 38498779  
 (1)VG 86 M 2/2LA 10105 4,29 433 3,36 340  
 Enja Kent AA\* A12 264919 ZW HL 2 12783 4,11 526 3,31 423  
 61697747 Ella 58008204 VM 2/1LA 12492 4,43 553 3,64 455  
 01/83-83-84-80/82 01/82-83-80-84/82 MM 2/2LA 7112 4,77 339 3,66 260  
 Bes.: Niemyer,A.,Schwagstorf

**259** Alfa 03.63622611, geb.: 14.05.2021, **gek.: 01.06.2023**  
 VH Crown AB\* A22 DG Charley RDF AB 508151 ZW  
 509171 ZW 40504442  
 (0)VG 87 M 2/2LA 8878 4,44 394 3,63 322  
 Afeline Felix BB\* A22 265150 ZW HL 2 9167 4,78 438 3,83 351  
 61785288 Aline 55007618 VM 2/2LA 15088 4,02 606 3,49 527  
 01/81-83-82-84/83 07/92-87-86-88/88 MM 7/6LA 8987 2,94 264 3,23 290  
 Bes.: Meyer z. Reckendorf, Strang **GVO-frei**

**260** Astra 03.63270216, geb.: 15.05.2021, **gek.: 20.05.2023**  
 Belami AA A22 Benz pp\* RDF AB\* 508537 ZW  
 265810 ZW Shero 38498779  
 (1)VG 86 M 1/verk.  
 Andalusia Royce AE A12 265101 ZW  
 61020498 Alu 58495641 VM 2/1LA 12492 4,43 553 3,64 455  
 01/86-86-85-85/85 01/78-85-82-83/83 MM 4/3LA 11669 3,91 456 3,21 375  
 Bes.: Höveler, J., Voltlage

**261** Eila 03.63270217, geb.: 16.05.2021, **gek.: 01.05.2023**  
 BG Stefan AA A22 Barbados AB A12 681830 ZW  
 509327 ZW Royal AE A22 60001143  
 M 4/3LA 10987 4,44 488 3,37 370  
 Eiche Basta AB A22 263760 ZW HL 3 12237 4,24 519 3,40 416  
 61020455 Ette 58495640 VM 3/2LA 13883 3,57 495 3,57 496  
 01/85-85-79-85/83 04/90-89-84-84/86 MM 6/5LA 10740 4,73 508 3,47 373  
 Bes.: Höveler, J., Voltlage

**262** Stalina 03.63634128, AB A22, geb.: 16.05.2021, **gek.: 24.05.2023**  
 Kenny AB A22 Keith AA A12 833242 ZW  
 266100 ZW Rubine BE A12 59235082  
 M 3/2LA 7795 3,50 273 3,32 259  
 Saturday AB A22 Rollis AB\* A12 265151 ZW HL 2 7874 3,52 277 3,38 266  
 61933916 Saturn 57150428 VM 3/3LA 13123 4,37 574 3,74 491  
 01/82-82-84-80/82 MM 5/4LA 8676 3,93 341 3,35 291  
 Bes.: Milchhof Severinghsn.Neuenk.-Vörden **GVO-frei**

**263** Nuria 05.41369278, geb.: 17.05.2021, **gek.: 03.06.2023**  
 Honar BE A1B Hotspot P Pp\* AB\* 684671 ZW  
 266424 ZW Madison BB A2B 60175037  
 M 2/2LA 10735 4,30 462 3,75 403  
 Nelli Colli AB A22 685958 ZW HL 2 10860 4,38 476 3,83 416  
 40252550 Nane 38476060 VM 3/2LA 13009 4,30 559 3,79 493  
 01/81-86-84-84/84 01/80-84-83-81/82 MM 3/3LA 7903 4,09 323 3,48 275  
 Bes.: Niemeyer-Meier GbR, Harlinghausen **GVO-frei**

**264** Uli 03.63362841, geb.: 17.05.2021, **gek.: 16.05.2023**  
 Obelix Kerrigan RDF 508018 ZW  
 509235 ZW RR Barbie AB 57545440  
 M 4/3LA 9659 4,43 428 3,60 348  
 Unna Basta AB A22 263760 ZW HL 2 11215 4,39 492 3,66 411  
 59663842 Ulla 57731030 VM 2/2LA 14070 3,72 523 3,62 510  
 01/84-85-79-84/83 01/85-86-82-84/84 MM LA16/10 10641 3,83 408 3,42 364  
 Bes.: Buschkotte, A., Müschen

**265** Quelle 03.63086384, P#, geb.: 19.05.2021, **gek.: 28.05.2023**  
 Lupo PP Pp\* RDC Lucky-PP PP R298364 ZW  
 265690 ZW OH Dacomy Pp AB 59210660  
 M TL21/05 5626 3,87 218 3,09 174  
 Quinoa Kelvin AA A22 265111 ZW  
 62050262 Qualle 60193445 VM 3/2LA 10575 4,34 459 3,51 371  
 01/81-81-83-82/82 01/84-84-81-83/83 MM 4/4LA 10517 4,00 421 3,66 385  
 Bes.: Gohmann, M., Lechtrup **GVO-frei**

**266** JBW Lavina 03.63684279, BB A22, geb.: 22.05.2021, **gek.: 27.05.2023**  
 Calvin BB A22 Casino A22 156583 ZW  
 265895 ZW Madison BB A2B 60175037  
 M 1/verk.  
 JBW Leni AB A12 Milton BB\* 264121 ZW  
 61628113 Lissi AB A11 38448689 VM 3/2LA 13009 4,30 559 3,79 493  
 01/84-83-84-82/83 01/81-83-84-79/82 MM 3/2LA 9687 3,69 357 3,58 347  
 Bes.: Bösemeyer, J., Westerhausen **GVO-frei**

**267** Schelly 05.41369281, geb.: 26.05.2021, **gek.: 03.06.2023**  
 Honar BE A1B Hotspot P Pp\* AB\* 684671 ZW  
 266424 ZW Madison BB A2B 60175037  
 03/91-90-88-85/88 M LA21/05 10976 3,46 380 3,26 358  
 Schocko Explizit A22 680240 ZW  
 40252521 Bella 38169926 VM 3/2LA 13009 4,30 559 3,79 493  
 01/85-85-85-83/84 04/87-90-85-85/86 MM 6/6LA 9731 4,00 389 3,57 347  
 Bes.: Niemeier-Meier GbR, Harlinghausen **GVO-frei**

**268** Wendy 03.63634129, AB A22, geb.: 26.05.2021, **gek.: 08.05.2023**  
 Suez AB A22 Subzero RDF BE\* A12 508916 ZW  
 266075 ZW Otlst 42181648  
 M 4/4LA 8674 4,10 356 3,48 302  
 Wichita Basta AB A22 263760 ZW HL 2 9705 4,29 416 3,59 348  
 60183707 Wyoming 58178505  
 01/85-85-84-85/85 02/86-88-86-86/86 MM 3/3LA 11138 4,34 483 3,46 385  
 Bes.: Milchhof Severinghsn.Neuenk.-Vörden **GVO-frei**

**269** Lasall 03.63271299, AB A12, geb.: 27.05.2021, **gek.: 27.05.2023**  
 Lindy SU AA A22 Lightstar SU AB A12 833225 ZW  
 265900 ZW v MUH Chanel AB 58047761  
 01/86-85-86-86/86 M 1/verk.  
 Lasso BB A12 First BB\* A12 264920 ZW  
 61753196 Lasse AB A12 59890475 VM 2/1LA 11823 3,43 405 3,56 421  
 01/84-82-84-82/83 01/83-86-83-82/83 MM 4/4LA 11879 3,96 471 3,44 409  
 Bes.: Timmering-Brandl Milch KG, Vehs **GVO-frei**

**270** NUN Zitea 05.41625594, AE A12, geb.: 29.05.2021, **gek.: 02.05.2023**  
 Murphy Charl RDF 508870 ZW  
 509495 ZW Delta pp\* RDF 26311715  
 M LA21/05 10366 3,54 367 3,04 315  
 NUN Zitra AB Inflammabl 508709 ZW  
 40982122 NUN Zitron 40024027  
 01/82-81-83-83/83 1,9 MM 1/verk.  
 Bes.: Nunnenkamp GbR, Schrottinghsn. **GVO-frei**

**271** Filane 03.63677166, AA A12, geb.: 29.05.2021, **gek.: 03.05.2023**  
 Kenny AB A22 Keith AA A12 833242 ZW  
 266100 ZW Rubine BE A12 59235082  
 02/85-86-85-84/85 M 3/2LA 8913 3,71 331 3,38 301  
 Filetta AB A12 Balou RDF BB\* A22 264757 ZW HL 2 9842 3,54 348 3,32 327  
 60175579 Filda AB A12 57989032 VM 3/3LA 13123 4,37 574 3,74 491  
 01/82-84-82-83/83 03/84-86-84-86/85 MM 6/5LA 9697 4,07 395 3,70 359  
 Bes.: Wiemann GbR, Hardensetten

**272** PGB Leandr 03.62894950, BB A12, geb.: 30.05.2021, **gek.: 28.05.2023**  
 Kenny AB A22 Keith AA A12 833242 ZW  
 266100 ZW Rubine BE A12 59235082  
 02/85-86-85-84/85 M 6/5LA 10257 4,10 421 3,24 332  
 PGB Lindgr BB Matrix A12 262775 ZW HL 3 13499 3,90 526 3,19 431  
 57513752 PGB Laute 55380425 VM 3/3LA 13123 4,37 574 3,74 491  
 01/82-80-84-83/83 01/83-82-80-82/82 MM 6/6LA 8659 4,02 348 3,27 283  
 Bes.: Plogmann-Gr.Börding GbR, Natrup **GVO-frei**

**273** WFL Ida 03.62953474, geb.: 01.06.2021, **gek.: 24.05.2023**  
 Kenny AB A22 Keith AA A12 833242 ZW  
 266100 ZW Rubine BE A12 59235082  
 02/85-86-85-84/85 M 3/3LA 13703 3,44 471 3,33 456  
 WFL Isa Beatbook AB A12 768101 ZW HL 3 15744 3,49 550 3,25 512  
 60775222 WFL Ideale 59057657 VM 3/3LA 13123 4,37 574 3,74 491  
 03/86-88-86-85/86 04/86-91-88-86/88 MM 5/4LA 13186 3,80 501 3,21 423  
 Bes.: Linkmeyer GbR, Haltern **GVO-frei**

**274** LEY E Bumm 05.41621477, AB A22, geb.: 02.06.2021, **gek.: 12.05.2023**  
 Kenny AB A22 Keith AA A12 833242 ZW  
 266100 ZW Rubine BE A12 59235082  
 02/85-86-85-84/85 M 6/5LA 13511 3,38 456 3,02 408  
 LEY E Barb AA Subway A22 262770 ZW HL 4 14406 3,59 517 3,01 433  
 38449697 LEY E Bell 36425789 VM 3/3LA 13123 4,37 574 3,74 491  
 04/87-83-85-87/86 01/77-85-80-83/82 MM 5/4LA 13878 3,74 519 3,11 432  
 Bes.: Leyschulte-Steer GbR, Seeste **GVO-frei**

**275** Desiree 03.63252363, geb.: 02.06.2021, **gek.: 05.06.2023**  
 Roman AB A22 Royce AE A12 265101 ZW  
 265890 ZW UEH Nanni BB A12 59762938  
 01/85-83-84-84/84 M 5/5LA 11498 3,84 442 3,16 363  
 k Denise BE Alpine 507039 ZW HL 4 13157 3,95 520 3,22 423  
 57525870 Delia 55827226 VM 4/4LA 11443 4,35 498 3,56 407  
 01/84-84-83-84/84 01/82-82-84-84/83 MM 6/5LA 10416 4,42 460 3,36 350  
 Bes.: Stahl GbR, Campemoor **GVO-frei**

**276** Winda 03.63590434, geb.: 02.06.2021, **gek.: 22.05.2023**  
 Canetti AA A22 Casino A22 156583 ZW  
 769100 ZW City AA A22 60409233  
 02/85-86-84-87/86 M 2/2LA 10150 3,18 323 3,14 319  
 Wilhelmine Royce AE A12 265101 ZW HL 2 10510 3,34 351 3,15 331  
 61924862 Winni RDC 58170217 VM 3/3LA 12173 4,33 527 3,39 413  
 01/82-84-81-84/83 03/85-85-83-85/84 MM 5/5LA 11175 3,48 389 3,11 348  
 Bes.: Geers, St., Hollenstede

**277** RR Feline 03.63801932, geb.: 03.06.2021, **gek.: 14.05.2023**  
 Trend AB A22 Tribune 507267 ZW  
 263909 ZW Sunday AA 66114074  
 04/92-87-84-86/86 M 4/3LA 14647 3,87 567 3,31 485  
 AMA Famosa Alonso AB\* 263757 ZW HL 3 17618 3,33 586 3,18 561  
 59596042 TNP Fliede RDF AA 56478057 VM 5/5LA 10967 4,29 470 3,77 413  
 03/87-88-87-88/88 MM 2/1LA 5845 3,97 232 3,49 204  
 Bes.: Reineremann, U., Rüsfort **GVO-frei**

**278** Kundus 03.63271316, AB A12, geb.: 04.06.2021, **gek.: 31.05.2023**  
 Lindy SU AA A22 Lightstar SU AB A12 833225 ZW  
 265900 ZW v MUH Chanel AB 58047761  
 01/86-85-86-86/86 M LA21/06 10762 3,91 421 3,57 384  
 Kunde BB A11 Milton BB\* 264121 ZW  
 61753072 Kenia 58985220 VM 2/1LA 11823 3,43 405 3,56 421  
 01/81-86-82-83/83 01/79-83-82-84/83 MM 1/verk.  
 Bes.: Timmering-Brandl Milch KG, Vehs **GVO-frei**

**279** Lupus 03.63271317, AA A22, geb.: 04.06.2021, **gek.: 31.05.2023**  
 Berlin AB A22 Benz pp\* RDF AB\* 508537 ZW  
 265800 ZW Shero 38498779  
 (1)VG 86 M 9/8LA 11804 4,17 492 3,47 410  
 Lupine RDC Audacity R298031 ZW HL 6 13467 4,39 591 3,53 475  
 54218002 Lupe 51764869 VM 2/1LA 12492 4,43 553 3,64 455  
 03/85-82-83-85/84 01/80-78-84-81/81 MM 2/1LA 8908 3,48 310 3,11 277  
 Bes.: Timmering-Brandl Milch KG, Vehs **GVO-frei**

**280** BIL Elbe 03.63623915, geb.: 05.06.2021, bel.: 26.09.2022 v. Simba P Pp\* RDF AB A22 26658  
 Sinus BB\* Silver 889280 ZW  
 264290 ZW Meira BB 56772213  
 01/80-83-85-82/83 M 5/3LA 9957 4,00 398 3,61 359  
 BIL Emmi Facebook RDF 506675 ZW HL 4 11205 4,02 450 3,73 418  
 57453038 GKC Emma 55901865 VM 7/6LA 11939 3,81 455 3,56 425  
 01/85-85-81-82/83 05/88-89-85-87/87 MM 8/7LA 11771 4,03 474 3,56 419  
 Bes.: Pösse Agrar GbR, Kalkriese **GVO-frei** Zü.: Bielefeld,C.



**281** RR Rita 03.63801931, geb.: 05.06.2021, **gek.: 25.05.2023**  
 Eugenio RDF A22 Supershot RDF 500176 ZW  
 508158 ZW Enchanted 07931143  
 (2)VG 85 M 2/1LA 10466 4,51 472 3,57 374  
 RR Rena AA A22 Roxy B 507991 ZW  
 60024141 RR Revolut AA 58633630 VM 4/3LA 10346 4,17 431 3,06 317  
 02/86-87-86-86/86 MM 2/2LA 12245 4,61 564 3,78 463  
 Bes.: Reinermann, U., Rüsfort **GVO-frei**

**282** KO Pia 03.63501315, Pp RDC AB A12, geb.: 06.06.2021, **gek.: 26.05.2023**  
 Sam Red P Pp\* AB Spark Red BB A11 R833267 ZW  
 R833391 ZW Brigitta PP AB A22 60073282  
 03/87-84-88-87/87 M LA21/06 10503 2,98 313 3,27 343  
 KO Perona Sultan AE A12 265110 ZW  
 61172935 KO Perla AB A22 59110695 VM 4/3LA 10066 4,02 405 3,52 354  
 01/84-83-83-82/83 01/82-83-84-83/83 MM 3/2LA 9076 3,87 351 3,32 301  
 Bes.: Konersmann, T., Natrup-Hagen **GVO-frei**

**283** RR Riga 03.63801929, geb.: 06.06.2021, **gek.: 26.05.2023**  
 VH Crown AB\* A22 DG Charley RDF AB 508151 ZW  
 509171 ZW 40504442  
 (0)VG 87 M 3/2LA 10841 4,82 523 3,70 401  
 RR Rexona Malinus BE A12 811575 ZW HL 2 12507 4,71 589 3,59 449  
 60024175 RR Rabea AA 56963170 VM 2/2LA 15088 4,02 606 3,49 527  
 03/88-85-83-86/85 04/89-86-88-84/86 MM 6/6LA 13283 4,85 644 3,57 474  
 Bes.: Reinermann, U., Rüsfort **GVO-frei**

**284** Iris 03.63590436, P#, geb.: 08.06.2021, **gek.: 30.04.2023**  
 Power PP Pp\* AB PowerballP Pp\* RDF 507476 ZW  
 264515 ZW WKM Ladina Pp AB 57133922  
 01/83-85-81-85/84 M LA21/06 9981 3,40 339 3,31 330  
 Inatra Alamo RDF BB\* A22 264440 ZW  
 61924853 Wichtel 59109229 VM LA15/12 12051 3,44 414 3,30 398  
 01/82-86-82-82/83 01/82-83-83-80/82 MM TL19/01 3433 4,31 148 3,20 110  
 Bes.: Geers, St., Hollenstede

**285** NUN Paese 05.41625600, BB A12, geb.: 09.06.2021, **gek.: 05.04.2023**  
 Calvin BB A22 Casino A22 156583 ZW  
 265895 ZW Madison BB A2B 60175037  
 03/91-90-88-85/88 M 1/verk.  
 NUN Paeri BE Royce AE A12 265101 ZW  
 40982112 NUN Page 39525149 VM 3/2LA 13009 4,30 559 3,79 493  
 01/84-82-83-83/83 03/84-87-84-85/85 MM 4/4LA 14656 3,51 514 3,37 494  
 Bes.: Nunnenkamp GbR, Schröttinghsn. **GVO-frei**

**286** Laika 03.64024351, geb.: 12.06.2021, bel.: 19.09.2022 v. Sketch RDF AB A12 266940 ZW  
 Kenny AB A22 Keith AA A12 833242 ZW  
 266100 ZW Rubine BE A12 59235082  
 02/85-86-85-84/85 M 2/1LA 12807 3,42 438 3,05 391  
 Lilli Felix BB\* A22 265150 ZW  
 61209962 Lilo 58679776 VM 3/3LA 13123 4,37 574 3,74 491  
 01/83-85-84-84/84 01/85-84-84-83/84 MM 5/4LA 11091 3,40 377 3,24 359  
 Bes.: Pösse Agrar GbR, Kalkriese **GVO-frei** Zu.: Garlich,F.

**287** Doris 05.41653061, geb.: 15.06.2021, **gek.: 29.04.2023**  
 Honor P Pp\* BB Hotspot P Pp\* AB\* 684671 ZW  
 266080 ZW Basima BE A11 66975175  
 01/86-86-84-85/85 M 4/2LA 8596 4,21 362 3,50 301  
 Debbybasta Basta AB A22 263760 ZW HL 1 8754 4,35 381 3,44 301  
 39460369 Damaskus 38345061 VM 3/2LA 10370 4,28 444 3,54 367  
 01/84-85-83-83/84 01/83-84-81-85/83 MM 2/1LA 9836 4,13 406 3,00 295  
 Bes.: Beyer, R., Seeste

**288** Bella 03.63634132, BE A11, geb.: 17.06.2021, **gek.: 24.05.2023**  
 Sinus BB\* Silver 889280 ZW  
 264290 ZW Meira BB 56772213  
 01/80-83-85-82/83 M LA21/06 7924 3,57 283 3,37 267  
 Barna AE A11 Rolfs AB\* A12 265151 ZW  
 61933917 Baby 58178523 VM 7/6LA 11939 3,81 455 3,56 425  
 01/83-85-75-82/81 01/78-82-79-83/81 MM 6/6LA 10376 4,35 451 3,58 371  
 Bes.: Milchhof Severinghsn.Neuenk.-Vörden **GVO-frei**

**289** Belarus 03.63755284, geb.: 20.06.2021, **gek.: 12.05.2023**  
 Kent AA\* A12 Kerrigan RDF 508018 ZW  
 264919 ZW Minnesota AE 58110830  
 01/83-85-85-84/84 M 5/4LA 11639 4,05 471 3,40 396  
 Belinda Sugar BB\* A12 262717 ZW HL 4 12036 4,23 509 3,48 419  
 58944957 Belinda 56193351  
 02/83-83-81-86/84 01/83-83-83-82/83 MM 2/2LA 12232 3,49 427 3,07 376  
 Bes.: Timmering-Brandl Milch KG, Vehs **GVO-frei** Zü.: Goesling,B.

**290** Lissy 05.41888006, geb.: 23.06.2021, **gek.: 01.06.2023**  
 Arrow AB A11 King Doc pp\* RDF BB 508604 ZW  
 509363 ZW Ashley 29019475  
 (3)EX 94 M LA21/06 10017 3,14 315 3,53 354  
 Lara Jetson AB A22 264848 ZW  
 40809080 Lambada 39849727 VM 3/3LA 13824 4,20 581 3,45 477  
 01/83-84-82-85/84 02/84-85-85-84/85 MM 4/3LA 9505 3,63 345 3,57 339  
 Bes.: Schulte, GBR, Wechte **GVO-frei**

**291** Kamill 03.63028696, geb.: 23.06.2021, **gek.: 12.05.2023**  
 BG Stefan AA A22 Barbados AB A12 681830 ZW  
 509327 ZW Royal AE A22 60001143  
 M 3/2LA 11194 4,01 449 3,61 404  
 Kamillo Sinus BB\* 264290 ZW HL 2 11701 4,05 474 3,70 433  
 60977819 Kamilla 58942627 VM 3/2LA 13883 3,57 495 3,57 496  
 01/82-82-79-81/81 01/83-85-82-80/82 MM 3/1LA 9963 3,62 361 3,47 346  
 Bes.: Grünebaum, T., Vinte

**292** RR Hanni 03.63801939, ET, Pp BB A12, geb.: 24.06.2021, bel.: 07.09.2022 v. ET  
 Matty PRDC Pp\* Match P Pp\* RDC BB 823204 ZW  
 685604 ZW SunnyRed BB A12 R53556302  
 (2)GP 84 M LA21/11 12608 4,23 533 3,78 477  
 RR Henriet Pp Hotspot P Pp\* AB\* 684671 ZW  
 61195457 Helena AA A22 60137538 VM 2/2LA 11398 4,25 484 3,40 387  
 01/85-87-83-85/85 03/89-87-87-86/87 MM 4/3LA 15492 4,51 699 3,38 524  
 Bes.: Reiner mann, U., Rüsfort **GVO-frei**

**293** // NUN Gamma 05.41625611, AB A22, geb.: 13.07.2021, **gek.: 02.05.2023**  
 Trend AB A22 Tribune 507267 ZW  
 263909 ZW Sunday AA 66114074  
 04/92-87-84-86/86 M 6/5LA 15842 3,86 612 3,22 510  
 NUN Ganda Genial AB\* A22 262848 ZW HL 4 17867 4,16 743 3,26 582  
 38674153 NUN Galena 37160729 VM 5/5LA 10967 4,29 470 3,77 413  
 03/88-87-84-86/86 01/82-86-82-81/82 MM 2/2LA 12994 4,05 526 3,16 411  
 Bes.: Nunnenkamp GbR, Schröttinghsn. **GVO-frei**

**294** // H Lady 05.41653080, AB A12, geb.: 22.07.2021, **gek.: 08.05.2023**  
 Suez AB A22 Subzero RDF BE\* A12 508916 ZW  
 266075 ZW Otlst 42181648  
 M 3/3LA 11056 3,21 355 3,11 344  
 HHR H luxu Alpia 264445 ZW HL 3 12417 3,10 385 3,10 385  
 58881902 HHR Labrea 57411727  
 02/83-86-85-82/84 MM 2/1LA 10701 3,54 379 3,09 331  
 Bes.: Beyer, R., Seeste

<b>295</b>	NUN Walli	05.41625615, Pp RDC BB A22, geb.: 12.08.2021, <b>gek.: 05.05.2023</b>																		
	Broker PP PP* AB	Born P RDC Pp* RDC	682287	ZW																
	R917620	ZW	Roxy Pp AA		58445337															
	NUN Wade Pp	Adlon P Pp* AB A22	265390	ZW																
	40982114	NUN Waffe	37457860																	
		03/84-87-85-83/85																		
	Bes.: Nunnenkamp	GbR, Schröttinghsn.	<b>GVO-frei</b>																	
<b>296</b>	NUN Dossel	05.41625616, AA A12, geb.: 18.08.2021, <b>gek.: 30.04.2023</b>																		
	Gary Pp AB A12	Gywer RDC RDC AA	833283	ZW																
	266487	ZW	v Britta Pp BB A22		39601690															
		02/89-90-88-87/88																		
	NUN Dosett AB	Royce AE A12	265101	ZW																
	40648555	NUN Dosta	40024018																	
	01/82-80-81-79/80	01/83-84-84-84/84																		
	Bes.: Nunnenkamp	GbR, Schröttinghsn.	<b>GVO-frei</b>																	
<b>297</b>	Dunia	05.41369378, geb.: 19.08.2021, <b>gek.: 06.05.2023</b>																		
	Honar BE A1B	Hotspot P Pp* AB*	684671	ZW																
	266424	ZW	Madison BB A2B		60175037															
		03/91-90-88-85/88																		
	Dorle	Epochal	679890	ZW																
	38748623	Dorit	80577712																	
	02/87-85-86-85/86	03/85-86-84-87/86																		
	Bes.: Niemeier-Meier	GbR, Harlinghausen	<b>GVO-frei</b>																	
<b>298</b>	NUN Biana	05.41625618, AB A22, geb.: 24.08.2021, <b>gek.: 26.04.2023</b>																		
	Pikachu AA* A22	Charl RDF	508870	ZW																
	509681	ZW	COL Peggy AB A22		39782194															
		03/87-86-87-85/86																		
	NUN Biana BE	Rally	508947	ZW																
	40982125	NUN Billy AE A12	40024038																	
	01/82-82-81-85/83	01/83-83-82-84/83																		
	Bes.: Nunnenkamp	GbR, Schröttinghsn.	<b>GVO-frei</b>																	

## **Betriebskollektion Bunge Agrar, Niedermehnen**

Hier einige interessante Zuchtkühe der Bunge Agrar, die hinter den Verkaufstieren stehen.



Joy EX-91  
(Goldwin x Outside)

Die Kat.-Nr. 434, 428 und 423 gehen alle auf Joy zurück.

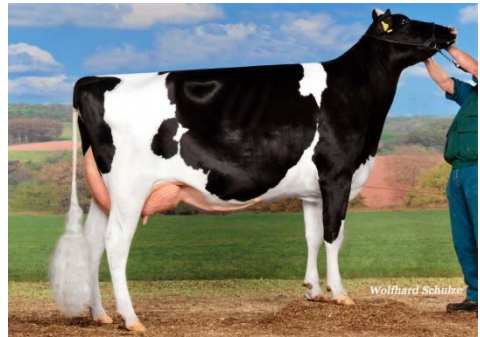

Sambuca VG-86  
(Beacon x Goldwin)

Sambuca ist die Stammkuh von Kat.-Nr. 435, 432, 430, 417 und 405.



Annabell EX-90  
(Deyja x Beacon)

Annabell ist die Großmutter von der Kat.-Nr. 425. Die Kat.-Nr. 421, 420 und 416 stammen aus der gleichen Familie wie Annabell.



Eleisa EX-91  
(Milton x Commander)

Die Kat.-Nr. 436 stammt aus der gleichen Familie wie Eleisa.

## Betriebskollektion Neßlage, Nortrup

Hier sind nur einige der vielen bekannten Familienmitglieder der Verkaufskollektion aufgeführt.



MOX Elisa EX-92  
(Goldwin x Zenith)

MOX Elisa ist die Großmutter von  
Kat.-Nr. 431.



MOX Maryrose EX-90  
(Kite x Rubens RF)

MOX Maryrose ist die Großmutter  
von Kat.-Nr. 411.



NN Astoria VG-88  
(Archival x McCutchen)

Astoria ist die Großmutter von  
Kat.-Nr. 424.



Elysa Cleo EX-93  
(Dundee x Jolt)

Cleo ist die Großmutter von  
Kat.-Nr. 414.

## Kälber mit genomischem Zuchtwert

KNr	Vater	Mutter	Muttersvater	RZG	M-kg	F-%	F-Kg	E-%	E-Kg	RZM	RZE	RZS	RZN	RZR	KVd/RZD
405	Sunny P	Saba	Rafinha	141	933	0,05	43	0,01	34	126	102	115	122	115	+
407	Sanchez P	Amarena	Freemax	141	179	0,52	61	0,14	21	125	131	109	117	111	++
416	Sunrise	Alfi	Malinus	134	1828	-0,30	36	-0,16	44	130	127	108	111	96	+
417	Sound PP	Sharon	Battlecry	119	851	-0,25	6	-0,10	18	110	109	111	111	109	+
419	Carnus	Madison	Finder	140	732	0,38	71	0,13	40	136	114	121	118	95	Ø
420	Foreman	Hanka	Malinus	139	947	0,20	60	0,05	38	133	123	105	110	103	++
421	Foreman	Hanka	Malinus	129	1206	-0,22	23	-0,09	32	121	118	103	111	100	++
423	Foreman	Jette	Milano	130	443	0,50	71	0,11	27	130	112	95	105	100	++
425	Concept	Anna-Iena	Gywer RDC	141	931	0,11	49	0,06	38	130	128	111	115	98	++
428	Sunrise	Joy-merrl	Merryguy	146	1377	0,25	84	-0,01	46	142	107	121	121	102	+
430	Castell	Shero	Supreme	144	848	0,44	82	0,06	36	137	117	121	111	101	+
432	Milton	Shavi	Sollair P	123	255	0,06	16	0,07	16	112	119	109	110	103	+
433	Rammstein	JS Relevat	Freestyle	151	1499	0,03	65	0,08	61	145	120	113	117	103	++
434	Milton	Joleen	Rafing	122	491	0,10	30	0,09	26	120	110	105	107	98	Ø
435	Radius	Sheronia	Murphy	136	1150	0,11	59	-0,04	35	131	104	110	117	104	Ø
436	Secundus	Efri	Rafing	134	644	0,00	25	0,10	33	122	120	110	112	105	+

Die Klasseneinteilung bei Kalbeverlauf (KVd) ist: ++ (>111), + (104-110), Ø (97-103), - (90-96), -- (<89)

Die Klasseneinteilung für Melkbarkeit (RZD) ist: ++ (>114), + (105-113), Ø (96-104), - (87-95), -- (<86)

Das Impulding-Ergebnis für Cholesterin-Defizit (CD) ist negativ (CDN) bzw. positiv (vermutlich CD-Träger) bei CDP

# Betriebskollektionen Bunge und Neßlage

**401** NN Bellavi 03.64342064, ET, geb.: 15.05.2022  
 Alligator A12 Kingboy pp\* RDF 507371 ZW  
 508011 ZW Agree 11696367  
 (2)VG 88 M 4/4LA 10797 4,21 455 3,30 356  
 sv Mox Baywat 2,9 Goldwin CDC 503839 ZW HL 4 12658 4,22 534 3,29 416  
 15776075 Mox Bouque RDF 13434733 VM 2/2LA 12972 4,56 592 3,25 422  
 03/93-90-92-92/92 03/91-91-91-90/91 3,0 MM 5/5LA 11808 4,45 525 3,36 397  
 Bes.: Neßlage, F., Nortrup **GVO-frei**

**402** NN Sunligh 03.64342074, geb.: 11.06.2022  
 Addison RDC Crush A12 042760 ZW  
 509028 ZW Adler 72437575  
 (5)EX 96 M 4/4LA 11283 3,96 447 3,23 364  
 ViG Sunny Golddust 507444 ZW HL 3 14164 4,14 586 3,08 436  
 58974484 ViG Mina 54174677 VM 5/5LA 14567 4,59 669 3,44 501  
 03/90-92-88-91/90 03/87-88-86-87/87 MM 6/5LA 10480 4,27 447 3,42 358  
 Bes.: Neßlage, F., Nortrup **GVO-frei**

**403** NN Lanea 03.64342076, geb.: 21.06.2022  
 Sinus BB\* Silver 889280 ZW  
 264290 ZW Meira BB 56772213  
 01/80-83-85-82/83 M 3/3LA 10849 4,85 526 3,63 394  
 Lila AB A22 Wilder BB\* 507946 ZW HL 2 11964 4,81 576 3,64 436  
 60528887 GCG Charlo AB 57335762 VM 7/6LA 11939 3,81 455 3,56 425  
 02/86-86-86-87/86 03/85-85-84-84/84 1,8 MM 5/5LA 9226 4,56 421 3,41 315  
 Bes.: Neßlage, F., Nortrup **GVO-frei**

**404** NN Relais 03.64342087, RDC, geb.: 13.07.2022  
 Ronald pp\* RDC Salvatore pp\* RDC 508161 ZW  
 509087 ZW Royalty RDC 29016170  
 (4)EX 94 M 4/3LA 10483 3,62 379 3,21 337  
 Ramona O Kalif CDC AE\* R298252 ZW HL 2 11226 3,55 399 3,26 366  
 R59431044 Rachel RDC 57124420 VM 3/3LA 11058 4,84 535 3,64 403  
 03/88-87-85-87/87 03/88-88-89-88/88 MM 6/5LA 10735 4,09 439 3,66 393  
 Bes.: Neßlage, F., Nortrup **GVO-frei**

**405** Sina 05.41777586, ET, Pp AB A22, geb.: 04.08.2022  
 Sunny P Pp\* RDF Simon P Pp\* AB A22 685585 ZW  
 266660 ZW City AA A22 60409233  
 02/85-86-84-87/86 M 1/200Tg 7314 3,88 284 3,24 237  
 Saba AB A22 Rafinha RDF AB A22 833374 ZW  
 41304945 Shero BB A12 40421557 VM 3/3LA 12173 4,33 527 3,39 413  
 03/89-88-87-86/87 MM 3/2LA 11615 5,21 605 3,86 448  
 Bes.: Bunge Agrar, Niedermehnen **GVO-frei**  
 Zü.: Niemyer & Meier GbR

**406** NN Dallas Braunvieh 03.64342099, geb.: 15.08.2022  
 Capucino BB\* A22 Nello BB\* A22 608766 ZW  
 608720 ZW Viola 95055845  
 (3)EX 94 M LA 305 8121 4,13 335 3,69 300  
 Dinobel Panda Pp AB\* A11 608605 ZW  
 54020515 Dinoel 48074473 VM 4/4LA 8386 3,88 325 3,26 273  
 MM 5/4,0 9972 4,21 420 3,83 382  
 Bes.: Neßlage, F., Nortrup **GVO-frei**

**407** NN Amalia 03.64342110, Pp AB A12, geb.: 04.09.2022  
 Sanchez P Pp RDC Solitair P Pp\* BB A12 R917617 ZW  
 158525 ZW KHE l m Go AA A22 04181217  
 (1)VG 87 M 1/200Tg 5041 5,00 252 3,65 184  
 NN Amarena AB Freemax RDF 811622 ZW  
 62636158 NN Arina AB A22 60665359 VM 3/2LA 16420 3,91 642 3,33 547  
 01/84-84-84-84/84 02/87-86-84-85/85 MM 2/2LA 13200 3,41 450 3,45 456  
 Bes.: Neßlage, F., Nortrup **GVO-frei**

**408** NN Mira R03.64342113, geb.: 06.09.2022  
 Diamondbac RDC Doorman RDF A22 506948 ZW  
 507881 ZW Apple Red R39236776  
 (3)EX 94 M 1/200Tg 7012 3,76 264 3,19 224  
 NN Minna Solito Red AB\* A12 R833299 ZW  
 R62636187 NN Maira R60665304 VM 4/4LA 14618 3,82 559 3,26 476  
 MM 1/verk.  
 Bes.: Neßlage, F., Nortrup **GVO-frei**

**409** NN Caja 03.64342116, geb.: 14.09.2022  
 Rapid Rubi-Haze 502393 ZW  
 508929 ZW Rub 10353508  
 M 6/5LA 12570 3,48 438 3,19 401  
 NN Ciara Tribune 507267 ZW HL 4 14910 3,73 556 3,13 466  
 58407497 Cara 55110722  
 04/86-88-89-85/87 04/85-85-85-83/84 MM 6/5LA 10389 3,88 403 3,37 350  
 Bes.: Neßlage, F., Nortrup **GVO-frei**

**410** NN Jenna 03.64342126, geb.: 08.10.2022  
 Diaradox AE A11 Diamondbac RDC 507881 ZW  
 266728 ZW sv Bella AE A12 99529664  
 03/90-91-87-90/89 M 1/verk.  
 NN Jakarta Swingman AB A12 R298438 ZW  
 R62636189 GCG Jessic R58476816 VM 3/2LA 10965 4,12 452 3,22 353  
 MM 4/3LA 8969 3,82 343 3,41 306  
 01/82-85-83-83/83  
 Bes.: Neßlage, F., Nortrup **GVO-frei**

**411** NN Malou R03.64342127, ET, geb.: 12.10.2022  
 Doral Red Altitude ETC R298653 ZW  
 R298557 ZW Alena Red pp\* R41452964  
 (1)GP 81 M 3/2LA 9472 4,33 410 3,77 357  
 Mox Mango AA Atshott RF RDC 766399 ZW HL 2 10526 4,28 451 3,80 400  
 R16557088 v Mox Maryro R13160761 VM LA00/00 10828 3,28 355 3,17 343  
 02/87-88-87-88/88 (3)EX 90 2,3 MM 3/3LA 12709 4,88 620 3,51 446  
 Bes.: Neßlage, F., Nortrup **GVO-frei**

**412** NN Daily 03.64342131, geb.: 28.10.2022  
 Genius AB A12 Gywer RDC RDC AA 833283 ZW  
 266275 ZW Meghan AB A22 60175082  
 01/84-86-84-85/85 M 1/100Tg 3239 5,03 163 3,18 103  
 NN Daisy Jordy CVC R889496 ZW  
 62636096 Mox Dreami 16020850 VM 4/3LA 13709 3,65 501 3,16 433  
 01/84-83-83-82/83 02/86-87-86-85/86 MM 3/3LA 9781 3,45 337 3,29 322  
 Bes.: Neßlage, F., Nortrup **GVO-frei**

**413** NN Daydrea 03.64342132, geb.: 28.10.2022  
 Genius AB A12 Gywer RDC RDC AA 833283 ZW  
 266275 ZW Meghan AB A22 60175082  
 01/84-86-84-85/85 M 1/200Tg 6408 3,32 213 3,59 230  
 Dream Maker 509218 ZW  
 41364172 Mox Dreami 16020850 VM 4/3LA 13709 3,65 501 3,16 433  
 01/85-84-81-84/83 02/86-87-86-85/86 MM 3/3LA 9781 3,45 337 3,29 322  
 Bes.: Neßlage, F., Nortrup **GVO-frei**



- 414** NN Chiara 03.64342138, geb.: 04.11.2022  
Alligator A12 Kingboy pp\* RDF 507371 ZW  
508011 ZW Agree 11696367  
(2)VG 88 M 6/4LA 11074 3,83 424 3,13 347  
v Mox Cherry AB G Dreams AA A12 506669 ZW HL 4 12285 3,87 476 3,07 377  
16020900 E Cleo 14097537 VM 2/2LA 12972 4,56 592 3,25 422  
05/91-89-90-89/90 03/92-93-92-94/93 MM 5/5LA 14265 3,40 485 3,15 450  
Bes.: Neßlage, F., Nortrup **GVO-frei**
- 415** NN Carina R03.64342142, geb.: 07.11.2022  
Sir-Red AB A12 Simplicity Pp\* RDC 508824 ZW  
R266070 ZW Aldiablo Pp BB A22 R39500096  
01/82-84-82-85/84 M 1/100Tg 2516 4,01 101 3,42 86  
RZB Carlot AA Bretagne AB\* A11 R917590 ZW  
R67465843 RZB Candel 67046475 VM TL20/03 2896 4,56 132 3,04 88  
01/86-84-82-86/84 03/88-89-89-90/89 MM 3/3LA 8904 4,18 372 3,44 306  
Bes.: Neßlage, F., Nortrup **GVO-frei**
- 416** Annika 05.41730196, BB A22, geb.: 21.11.2022  
Sunrise RDF BB Superfly RDF AB\* A22 509385 ZW  
266666 ZW Rockin Rio BB A22 61161864  
01/84-86-85-83/84 M 3/2LA 12071 3,59 433 3,48 420  
Alfi Malinus BE A12 811575 ZW HL 2 12584 3,66 460 3,51 442  
40421599 Alfine 37638052 VM 3/2LA 11124 3,68 409 3,25 362  
03/89-90-84-85/86 01/86-87-84-85/85 MM 5/4LA 9567 4,22 404 3,63 347  
Bes.: Bunge Agrar, Niedermehnen **GVO-frei**
- 417** Shania 05.41730197, Pp AB A12, geb.: 22.11.2022  
Sound PP PP\* RDC Solitair P Pp\* BB A12 R917617 ZW  
266370 ZW Maryann PP A22 60666719  
01/85-87-83-84/84 M 4/3LA 13255 4,62 612 3,43 455  
Sharon AB A12 Battlecry 889324 ZW HL 3 15901 4,60 731 3,28 522  
39040575 Shakira BB 38319943 VM 2/2LA 11998 3,68 441 3,53 424  
04/89-87-84-87/86 01/84-86-85-85/85 MM LA 305 11589 4,00 464 3,71 430  
Bes.: Bunge Agrar, Niedermehnen **GVO-frei**
- 418** NN Pinsa 03.65176202, geb.: 04.12.2022  
Fellowship A12 Highjump pp\* RDF 768334 ZW  
500891 ZW Farrah 13098932  
M 1/verk.  
NN Pisa RDC Solito Red AB\* A12 R833299 ZW  
62636168 CSH Penny RDC 99447752  
01/85-86-84-84/85 MM 1/100Tg 5635 4,17 235 3,46 195  
Bes.: Neßlage, F., Nortrup **GVO-frei**
- 419** Milla 05.42457503, BB A2B, geb.: 05.12.2022  
Camus AB A22 VH Crown AB\* A22 509171 ZW  
769500 ZW Britta AB A22 16903408  
03/89-86-85-85/86 2,2 M 3/2LA 13009 4,30 559 3,79 493  
Madison BB A2B Finder pp\* RDF 500085 ZW HL 2 13882 4,45 618 3,85 534  
60175037 Madonna BB 58110834 VM 3/2LA 10173 4,08 415 3,66 372  
03/91-90-88-85/88 02/84-85-85-83/84 MM 4/4LA 10912 3,95 431 3,47 379  
Bes.: Bunge Agrar, Niedermehnen **GVO-frei**
- 420** // Hanna 05.41730200, AB A12, geb.: 11.12.2022  
Foreman RDF AA Freemax RDF 811622 ZW  
823268 ZW SHA Grumet AB A22 04972967  
02/89-89-86-85/87 M 3/2LA 11932 3,75 448 3,49 416  
Hanka Malinus BE A12 811575 ZW HL 2 13149 3,70 486 3,44 452  
40421643 Asti 38544848 VM 2/2LA 12473 4,04 504 3,46 432  
03/86-88-83-85/85 02/85-89-83-86/86 MM 4/3LA 11176 4,17 466 3,44 385  
Bes.: Bunge Agrar, Niedermehnen **GVO-frei**

**421** // Henny 05.42501201, AE A12, geb.: 11.12.2022  
Foreman RDF AA Freemax RDF 811622 ZW  
823268 ZW SHA Grumet AB A22 04972967  
Hanka 02/89-89-86-85/87 M 3/2LA 11932 3,75 448 3,49 416  
40421643 Malinus BE A12 811575 ZW HL 2 13149 3,70 486 3,44 452  
03/86-88-83-85/85 Asti 38544848 VM 2/2LA 12473 4,04 504 3,46 432  
02/85-89-83-86/86 MM 4/3LA 11176 4,17 466 3,44 385  
Bes.: Bunge Agrar, Niedermehnen **GVO-frei**

**422** NN Palina Braunvieh 03.65176210, geb.: 18.12.2022  
Secret Wea Dynamite 608640 ZW  
608859 ZW Sasha 68148090  
(4)EX 94 M 1/100Tg 3047 4,27 130 3,68 112  
Pauke Barca AB\* A12 608799 ZW  
55697089 Pausi 46656693 VM 4/4LA 11357 4,87 553 3,51 399  
MM 7/6,7 9208 4,44 409 3,99 367  
Bes.: Neßlage, F., Nortrup **GVO-frei**

**423** Jill 05.42501205, AE A11, geb.: 27.12.2022  
Foreman RDF AA Freemax RDF 811622 ZW  
823268 ZW SHA Grumet AB A22 04972967  
Jette EE A11 Milano AE 264282 ZW M 4/3LA 11957 4,57 546 3,37 403  
39811375 Jill AE 37845966 HL 3 13513 4,60 622 3,29 445  
04/88-89-85-87/87 VM 2/2LA 12473 4,04 504 3,46 432  
06/93-94-90-88/90 MM 6/6LA 11728 4,46 523 3,54 415  
Bes.: Bunge Agrar, Niedermehnen **GVO-frei**

**424** NN Alma 03.65176217, geb.: 01.01.2023  
Lambda pp\* Delta 1427 RDF 128216 ZW  
508317 ZW Uno 72437745  
(4)EX 91 M 1/verk.  
NN Anissa AE Obelix 509235 ZW  
63503557 v NN Astoria 60665492 VM 4/4LA 11971 3,89 466 3,57 427  
01/84-84-84-84/84 02/88-90-85-88/88 MM 3/2LA 10442 3,38 353 2,90 303  
Bes.: Neßlage, F., Nortrup **GVO-frei**

**425** Alena 05.42501209, AA A22, geb.: 11.01.2023  
Concept AB A22 VH Crown AB\* A22 509171 ZW  
833484 ZW Wien BB A22 23055698  
01/86-86-86-86/86 M LA 305 10784 3,94 425 3,44 371  
Anna lena AA Gywer RDC RDC AA 833283 ZW VM 2/2LA 11730 3,91 459 3,79 445  
40379847 Annabell AB 38791874 MM 5/4LA 13442 3,82 514 3,52 473  
02/84-86-84-84/84 03/90-90-90-91/90  
Bes.: Bunge Agrar, Niedermehnen **GVO-frei**

**426** NN Eivissa 03.65176225, geb.: 22.01.2023  
Rodger AE A12 Robust RDF 506770 ZW  
832601 ZW Truffle 62165135  
(2)VG 88 M 1/100Tg 3004 4,16 125 3,20 96  
NN Eva Chief AA A22 508239 ZW VM 2/2LA 11852 3,54 420 3,16 374  
63503558 HAM Edda 61097327 MM 3/1LA 7123 4,76 339 3,55 253  
Bes.: Neßlage, F., Nortrup **GVO-frei**

**427** NN Namika Braunvieh 03.65176240, geb.: 15.02.2023  
Velmer P# BB A12 Visor Pp\* 345735 ZW  
608915 ZW Fabia BB 28940216  
(1)GP 81 M 1/100Tg 2751 3,56 98 3,45 193  
NN Nelly Nello BB\* A22 608766 ZW VM 2/2LA 7075 4,40 311 3,42 242  
56071245 Namika 53732867 MM 1/verk.  
01/87-85-83-82/84  
Bes.: Neßlage, F., Nortrup **GVO-frei**

- 428** Joyce 05.42501214, CDC A22, geb.: 21.02.2023  
 Sunrise RDF BB Superfly RDF AB\* A22 509385 ZW  
 266666 ZW Rockin Rio BB A22 61161864  
 01/84-86-85-83/84 M LA 305 11802 4,45 525 3,47 409  
 Joy merri CDC Merryguy RDF 509061 ZW  
 40379856 Joy Flyn AB 38319999 VM 3/2LA 11124 3,68 409 3,25 362  
 02/80-83-82-83/82 03/87-89-86-84/86 MM 3/3LA 12250 4,93 604 3,59 440  
 Bes.: Bunge Agrar, Niedermehnen **GVO-frei**
- 429** NN Dalina Braunvieh 03.65176244, geb.: 25.02.2023  
 Jinxer pp\* BB A22 O Malley BB 608807 ZW  
 608958 Jinx BB 18460410  
 (3)EX 95 M 3/1LA 8965 4,24 380 3,60 323  
 Dokota Jotrain 346836 ZW  
 53155879 Daddy 51228912 VM 4/4LA 9057 5,02 455 3,71 336  
 02/83-84-85-85/85 MM 3/2,6 7557 4,00 302 3,90 295  
 Bes.: Neßlage, F., Nortrup **GVO-frei**
- 430** Stella 05.42501215, BE A12, geb.: 01.03.2023  
 Castelli RDF BE A12 Calvin BB A22 265895 ZW  
 833487 ZW RUH MAR La BE A12 61395579  
 M 3/2LA 11615 5,21 605 3,86 448  
 Shero BB A12 Supreme A22 508447 ZW HL 2 12733 5,17 658 3,79 483  
 40421557 Sharon AB A12 39040575 VM LA21/12 11277 4,00 451 3,57 403  
 03/89-88-87-86/87 04/89-87-84-87/86 MM 4/3LA 13255 4,62 612 3,43 455  
 Bes.: Bunge Agrar, Niedermehnen **GVO-frei**
- 431** NN Evelyn 03.65176247, geb.: 09.03.2023  
 Ashton RDF A12 Alligator A12 508011 ZW  
 500802 ZW Unix Alexi 90156462  
 M 1/verk.  
 NN Ella Admiral ETC RDF 509403 ZW  
 63503572 sv Mox Elisa 14567324  
 04/92-90-92-92/92 MM 7/7LA 10633 4,36 464 3,40 362  
 Bes.: Neßlage, F., Nortrup **GVO-frei**
- 432** Sally 05.42501217, AB A22, geb.: 11.03.2023  
 Milton BB\* Missouri 507464 ZW  
 264121 ZW v Mabelle 55750436  
 03/91-91-90-89/90 M LA 305 10586 4,59 486 3,60 381  
 Shavi AB A12 Solitair P Pp\* BB A12 R917617 ZW  
 41057637 WW Shari AA A22 60320136 VM 7/6LA 13356 4,13 552 3,38 452  
 02/85-85-86-85/85 03/86-87-85-85/86 MM 3/3LA 11939 4,41 527 3,63 433  
 Bes.: Bunge Agrar, Niedermehnen **GVO-frei**
- 433** Riga R05.42657104, ET, AA A22, geb.: 11.03.2023  
 Rammstein AE A12 Jayvano RDC 509252 ZW  
 R298670 ZW DG Rozanne pp\* R84748057  
 Js Relevat AB Freestyle pp\* AA A22 R298571 ZW  
 R64274784 EHL JS Ron Pp RDC 62461454  
 01/82-85-84-82/83 MM LA 305 10045 4,42 444 3,98 400  
 Bes.: Bunge Agrar, Niedermehnen **GVO-frei**
- 434** Juna 05.42501219, AB A12, geb.: 20.03.2023  
 Milton BB\* Missouri 507464 ZW  
 264121 ZW v Mabelle 55750436  
 03/91-91-90-89/90 M LA 305 10723 3,93 421 3,45 370  
 Joleen AE A12 Rafting AB A12 684971 ZW  
 40379876 Justine AE A12 39040590 VM 7/6LA 13356 4,13 552 3,38 452  
 02/86-87-87-87/87 03/87-87-84-86/86 MM 3/2LA 10691 4,07 435 3,37 360  
 Bes.: Bunge Agrar, Niedermehnen **GVO-frei**

**435** Sharline 05.42501222, AB A11, geb.: 03.04.2023

Radius RDF AB A12 Radar RDF AB\* A12 509430 ZW  
266767 ZW MB AB A12 71500187

Sheronia BE A11 Murphy 509495 ZW  
41304998 Shero BB A12 40421557

01/82-82-85-85/84 03/89-88-87-86/87  
Bes.: Bunge Agrar, Niedermehren

M 1/Färse

VM LA21/07 11867 3,96 470 3,38 401  
MM 3/2LA 11615 5,21 605 3,86 448

**GVO-frei**

**436** Emma 05.42501224, CDC BB A22, geb.: 12.04.2023

Secundus RDF AB Simon P Pp\* AB A22 685585 ZW  
619231 ZW Goldie AE A12 82585165

Elfi CDC BB A12 Rafting AB A12 684971 ZW  
40379863 Edi 38319985

02/86-89-86-84/86 02/85-86-85-84/85  
Bes.: Bunge Agrar, Niedermehren

M LA 305 11535 3,88 447 3,51 405

VM LA21/02 9746 4,65 453 3,60 351  
MM 4/3LA 10938 4,08 446 3,53 386

**GVO-frei**

## Aufrauchen von Stallböden

**Alexander Betke**

Geschwister-Scholl Str. 7a  
49610 Quakenbrück

**Tel: 0172/8882499**

[alexanderbetke@t-online.de](mailto:alexanderbetke@t-online.de)

**Die Schnitttiefe und  
die Steggröße sind  
individuell einstellbar.**

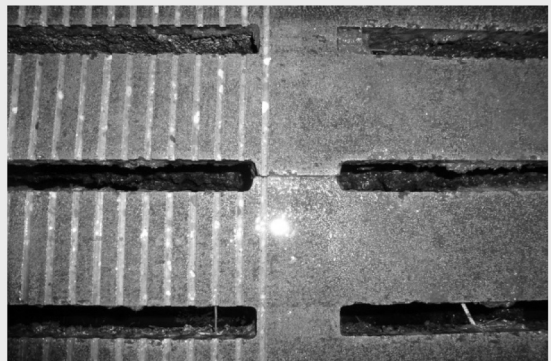



## Kälber mit genomischem Zuchtwert

KNr	Vater	Mutter	Muttersvater	RZG	M-kg	F-%	F-Kq	E-%	E-kg	RZM	RZE	RZS	RZN	RZR	KV RRZD
299	Arrozo	Honey	Imax	139	1347	0,00	54	0,02	48	136	113	102	114	107	+
305	Foreman	Bella	Bellroy	145	1288	0,18	72	0,09	54	143	116	94	115	107	+
307	Nexus		Milestone	143	1254	0,22	75	0,07	52	143	113	100	110	112	+
															Ø

Die Klasseneinteilung bei Kalbeverlauf (KVd) ist: ++ (>111), + (104-110), Ø (97-103), - (90-96), -- (<89)

Die Klasseneinteilung für Melkbarkeit (RZD) ist: ++ (>114), + (105-113), Ø (96-104), - (87-95), -- (<86)

Das Impulsting-Ergebnis für Cholesterin-Defizit (CD) ist negativ (CDN) bzw. positiv (vermutlich CD-Träger) bei CDP

## Klasse III: Jungrinder und Kuhkälber

**299** Hanna 05.41716374, ET, AB A22, geb.: 09.03.2022  
 Arrozo pp\* RDF Renegade pp\* RDF 509412 ZW  
 509711 ZW ROZ 41494919  
 (1)GP 83 M LA 305 15917 3,25 517 3,17 505  
 Honey Imax RDF A12 508332 ZW  
 47839875 Honey 31664086 VM LA00/00 14564 4,20 612 3,09 450  
 (1)VG 85 (1)GP 82 MM 1/161T 5666 4,04 229 3,62 205  
 Bes.: Middelkampf, A., Grönloh

**300** NN Riga 03.64342077, geb.: 24.06.2022  
 Thunder A22 Kingboy pp\* RDF 507371 ZW  
 507941 ZW Faith 72448287  
 (2)VG 85 M LA 305 9800 3,99 391 3,39 332  
 Rena CDC BB Swift BB A22 508766 ZW  
 63105272 GNH Rosali 40023756 VM 2/2LA 11508 4,88 562 3,93 452  
 MM LA 305 8549 3,94 337 3,21 274  
 Bes.: Middelkampf, A., Grönloh Zü.: Nesslage,F.

**301** Idessa R03.64399133, geb.: 30.06.2022  
 Doral Red Altitude ETC R298653 ZW  
 R298557 ZW Alena Red pp\* R41452964  
 (1)GP 81 M 1/verk.  
 Insa Jordy CVC R889496 ZW  
 40810542 InLove 69757305 VM LA00/00 10828 3,28 355 3,17 343  
 MM 2/2LA 10357 4,26 441 3,42 354  
 Bes.: Middelkampf, A., Grönloh Zü.: Kettmann,K.

**302** Carla 03.63536990, geb.: 20.08.2022  
 Dylan AB\* A12 Granite pp\* RDF AA\* 508178 ZW  
 508874 ZW Destiny 29373845  
 (2)EX 92 M 1/verk.  
 Caria Mogul pp\* RDF A12 506694 ZW  
 63049266 CameronDia 56852791 VM 2/2LA 13773 4,11 566 3,51 483  
 MM LA 305 9359 4,30 402 3,76 352  
 Bes.: Middelkampf, A., Grönloh Zü.: Kettmann,K.

**303** Alena 03.64365629, ET, geb.: 30.08.2022  
 Redstream AA\* Redburst A12 R030980 ZW  
 R298323 ZW Bridget RDC 71311489  
 (1)VG 86 M 2/2LA 10396 4,32 449 3,48 362  
 Alaska RDC Armani RDC CDC 506972 ZW HL 2 10982 4,20 461 3,48 382  
 57335737 Ana R71505071 VM LA00/00 11880 3,83 455 3,34 397  
 01/83-83-85-84/84 (1)EX 90 MM 2/2LA 15037 3,48 524 3,10 466  
 Bes.: Middelkampf, A., Grönloh Zü.: Weerts,E.

**304** Luna 03.64914591, geb.: 04.10.2022  
 Genius AB A12 Gywer RDC RDC AA 833283 ZW  
 266275 ZW Meghan AB A22 60175082  
 01/84-86-84-85/85 M 3/2LA 10414 3,26 340 3,44 358  
 Luise Benz pp\* RDF AB\* 508537 ZW HL 1 10593 3,15 334 3,45 365  
 60700076 MOH Luise 54892819 VM 4/3LA 13709 3,65 501 3,16 433  
 03/84-90-84-85/86 MM 5/4LA 10007 3,37 337 3,14 314  
 Bes.: Schmidt, H., Kettenkamp

**305** Balea 03.63105273, AB A12, geb.: 08.10.2022  
Foreman RDF AA Freemax RDF 811622 ZW  
823268 ZW SHA Grumet AB A22 04972967  
02/89-89-86-85/87 M 1/Färse  
Bella BB A22 Bellroy BB A2B 833360 ZW  
63049342 SL Banea AB A22 01149113 VM 2/2LA 12473 4,04 504 3,46 432  
01/86-86-85-86/86 MM LA 305 12425 3,58 445 3,40 422  
Bes.: Middelkampf, A., Grönloh

**306** Livi 03.64914592, geb.: 09.10.2022  
Pegasus A22 Dropkick RDF AB A22 509229 ZW  
500004 ZW Pecan 13227614  
(1)VG 86 M 1/200Tg 4901 4,41 216 3,57 175  
Larissa Sinus BB\* 264290 ZW  
62832465 Lisa 58095898 VM LA20/10 9800 3,24 318 3,37 330  
01/83-81-85-85/84 02/84-84-84-85/84 MM 3/2LA 8546 4,05 346 3,65 312  
Bes.: Schmidt, H., Kettenkamp

**307** JHP Maja 03.64897841, ET, AB A22, geb.: 07.11.2022  
Nexus RDF A22 AltaCabot pp\* RDF 509345 ZW  
509877 ZW Nofrills pp\* RDF 43480232  
Maren Milestone pp\* RDF 508993 ZW  
05435908 Candy RDF 73643291  
Bes.: Middelkampf, A., Grönloh Zü.: Janssen GbR,G.

**308** Kaja R03.64914606, P#, geb.: 29.11.2022  
Sky-Red PP PP\* BB Solitair P Pp\* BB A12 R917617 ZW  
R266285 ZW Cindy Pp BB A22 R16978492  
01/84-84-83-84/84 3,5 M LA 305 10619 3,87 411 3,50 372  
Kimba Akiro-Red AB A12 R264840 ZW  
R61837246 v SHo Kimber R55893000 VM 2/1LA 9029 4,82 435 3,84 347  
01/85-81-85-85/84 01/86-85-84-85/85 MM 4/3LA 10390 4,33 450 3,40 353  
Bes.: Schmidt, H., Kettenkamp

**309** Sina 03.64914608, geb.: 13.12.2022  
Mirco RDF AB A12 Mick pp\* RDF 509200 ZW  
266363 ZW Rsvr 47840205  
(3)VG 86 M 3/2LA 9298 4,09 380 3,48 324  
Silvie First BB\* A12 264920 ZW HL 2 9435 4,15 392 3,61 341  
61837220 Sibille 58095881 VM 2/2LA 11271 3,58 403 3,34 376  
01/85-84-83-83/83 01/84-80-84-85/84 MM 4/4LA 11845 3,70 438 3,28 388  
Bes.: Schmidt, H., Kettenkamp

**310** KGH Ikona 03.64933658, Pp\* RDC, geb.: 04.01.2023  
Augustus P Pp\* BB Solitair P Pp\* BB A12 R917617 ZW  
R298581 ZW Aiko RDC AB A12 27839874  
M 3/2LA 9250 4,06 376 3,35 310  
KGH Ina Apprentice pp\* RDC 508156 ZW HL 2 9231 4,17 385 3,51 324  
61274516 k KGH Isabel RDC AA 55992870  
03/89-86-85-86/86 05/90-88-88-88/88 MM 6/6LA 10404 4,19 436 3,48 362  
Bes.: Husmann, Andorf

**311** KGH Ida 03.64933659, geb.: 11.01.2023  
Crespo RDC RDC Crownmax AE A12 833340 ZW  
833457 ZW KHE Illust AE A12 04181306  
03/89-87-86-88/87 M 4/3LA 10781 4,40 474 3,38 364  
KGH AA A22 Brekem RDC 507159 ZW HL 2 12090 4,67 564 3,41 412  
59337206 k KGH Isabel RDC AA 55992870 VM 3/2LA 12157 3,16 384 3,01 366  
03/89-86-85-88/87 05/90-88-88-88/88 MM 6/6LA 10404 4,19 436 3,48 362  
Bes.: Husmann, Andorf



**312** Emilia 03.64914628, geb.: 14.03.2023

Rafting AB A12 Ragen pp\* 896769 ZW  
684971 ZW D Rozza 30920214

FG Elsa Artisan-R pp\* R298465 ZW  
62726335 Eluise 60700025

Bes.: Schmidt, H., Kettenkamp  
03/91-89-87-89/89

M 1/Färse  
VM TL17/06 7019 4,22 296 3,29 231  
MM 4/3LA 9489 4,43 420 3,71 352

## Zuchtwerte aus der Bundesrepublik Deutschland (schwarzbunte Bullen)

Name des Bullen	Deutsche Herdbuch-Nummer	Vater	Muttersvater	Zuchtwertschätzung						RZM	RZE	RZS	RZN	RZR	RZG
				Milch kg	Fett %	Fett kg	Eiweiß %	Eiweiß kg							
Adlon P Pp*	265390	Adegio	Rubicon	+ 380	+0,42	+ 27	+0,25	+ 12	112	130	118	112	127	129	
Alamo	264440	AltaSpring	Fanatic	+ 939	-0,01	+ 36	+0,03	+ 35	126	113	106	121	94	131	
Aragon	264676	Araxis	Racer	+ 263	+0,10	+ 21	+0,21	+ 31	120	108	113	108	108	122	
BG Radames RDC	509024	Styx Red	Silver	+ 291	+0,14	+ 26	-0,06	+ 4	108	126	119	118	99	126	
BG Riga	509025	Gymnast	AltaSpring	+1249	+0,14	+ 34	-0,09	+ 32	124	121	120	117	106	133	
Balou	264757	Balkikum	Epochal	+1294	+0,00	+ 51	+0,03	+ 48	135	107	107	100	93	127	
Barbados	681830	Battlecry	Racer	- 420	+0,49	+ 31	+0,14	± 0	107	130	124	127	100	126	
Barolo	263550	Balisto	Shamrock	- 58	-0,08	- 10	+0,17	+ 15	105	99	105	129	116	121	
Basta	263760	Balisto	Epic	+ 89	-0,03	± 0	+0,07	+ 11	105	102	110	116	112	114	
Beatbook	768101	Beatstick	Bookem	+ 104	-0,03	+ 1	+0,08	+ 12	106	123	102	116	102	119	
Beatstick	833032	Balisto	Gold Chip	+ 143	+0,05	+ 11	+0,03	+ 8	107	119	115	128	96	124	
Belami	265810	Benz	Superhero	+1247	+0,16	+ 68	+0,06	+ 49	140	104	105	123	105	142	
Berlin	265800	Benz	Superhero	+ 81	+0,17	+ 21	+0,17	+ 21	115	103	109	125	122	131	
Best Benz	619200	Benz	Damaris	+ 990	-0,03	+ 36	+0,10	+ 45	130	107	106	127	112	138	
Board	681573	Boss	Epic	+ 971	-0,02	+ 37	+0,06	+ 40	128	106	118	111	106	125	
Bonus	264838	Board	Bookem	+1268	-0,30	+ 16	-0,03	+ 40	123	120	111	100	95	121	
Boom	262395	Bookem	Bogart	+ 860	-0,09	+ 24	-0,05	+ 24	117	101	111	101	115	114	
Boss	262400	Bookem	Man-O-Man	+ 100	+0,15	+ 20	+0,22	+ 26	117	105	102	102	115	115	
Casino	156583	DG Charley	Mardi Gras	+1749	+0,16	+ 88	+0,04	+ 65	152	115	118	125	100	148	
Chris	263333	Chevrolet	Bookem	+ 394	-0,08	+ 7	-0,08	+ 5	104	114	100	104	100	110	
Consul	263910	Commander	Snowman	+ 349	+0,06	+ 20	-0,02	+ 10	110	121	85	104	94	113	
Essex RDC	265555	Esperanto	Flou RDC	+ 805	-0,30	- 2	-0,04	+ 23	111	125	118	132	101	134	
Felix	265150	Federal	Montross	+ 772	+0,20	+ 53	+0,07	+ 34	129	112	116	122	125	140	
First	264920	Finder	Lexington	+ 729	+0,06	+ 35	+0,03	+ 28	122	112	131	111	96	129	
Freemax	811622	Imax	Modesty	+ 956	+0,30	+ 71	+0,07	+ 41	137	122	95	113	106	140	
Garant	263330	Galaxy	Snowman	+ 662	+0,10	+ 38	-0,10	+ 12	115	120	113	91	71	108	
Garido	811606	Gymnast	Penley	+1373	+0,40	+ 101	+0,12	+ 61	153	124	117	113	99	149	
Gypsy	265475	Gymnast	PowerballP	+1778	-0,24	+ 42	+0,04	+ 66	142	108	102	119	102	137	
Gywer RDC	833283	Gymnast	Lobach	+1895	-0,23	+ 47	-0,05	+ 59	140	109	119	117	111	139	
Hansa P Pp*	684673	Superhero	PowerballP	+ 387	-0,05	+ 10	+0,14	+ 28	116	113	87	118	122	138	
Hotspot P Pp*	684671	Superhero	PowerballP	+ 160	+0,21	+ 29	+0,30	+ 37	125	115	106	123	118	132	
Jameson	833199	Jetset	Balisto	+ 317	+0,14	+ 27	+0,17	+ 29	120	123	117	131	91	135	
Jetson	264848	Jetset	Brekem	- 69	+0,08	+ 5	+0,24	+ 22	112	108	92	118	94	118	
Kaluscho	811556	Kingpin	Mogul	- 395	+0,57	+ 41	+0,25	+ 11	115	122	106	97	102	119	
Kelvin	265111	Kerrigan	Silver	+1995	-0,13	+ 63	-0,19	+ 46	137	113	97	106	95	129	

## Zuchtwerte aus der Bundesrepublik Deutschland (schwarzbunte Bullen)

Name des Bullen	Deutsche Herdbuch-Nummer	Vater	Muttersvater	Zuchtwertschätzung						RZM	RZE	RZS	RZN	RZR	RZG
				Milch kg	Fett %	Fett kg	Eiweiß %	Eiweiß kg							
Kent	264919	Kerrigan	Supershot	+1061	+0,28	+74	+0,08	+46	140	87	108	117	90	132	
Lupo PP PP* RDC	265690	Lucky-PP	Milford-P	-89	+0,27	+24	+0,03	+0	106	105	106	122	109	123	
Madison	263610	Mahuva	Maxim	+981	-0,19	+18	-0,04	+29	118	119	96	101	105	118	
Malinus	811575	Modoco	Balisto	+1463	-0,25	+29	-0,02	+48	130	127	94	98	91	124	
Marley	265525	Malinus	Battlecry	+1128	+0,08	+54	+0,08	+48	136	119	107	107	94	132	
Milano	264282	Missouri	Bookem	+1579	-0,32	+24	-0,12	+40	125	99	105	105	89	119	
Milord	264353	Missouri	Headliner	+451	+0,15	+34	+0,11	+28	121	105	105	116	90	122	
Milton	264121	Missouri	Snowflake	+1771	-0,22	+43	-0,01	+59	139	118	97	112	85	133	
Mirror P Pp*	265275	Mission P	Silver	+528	+0,38	+62	+0,12	+41	120	94	112	111	104	127	
MissionP Pp* RDC	682286	Missouri	Asterix	+782	+0,03	+34	+0,14	+32	138	99	100	106	95	121	
Mister P Pp*	265270	Mission P	Silver	+1295	+0,32	+89	+0,07	+52	146	109	82	100	89	130	
Mitch	264670	Milford-P	Balisto	+425	+0,14	+32	+0,21	+37	125	94	115	104	104	119	
Monday	264760	Modoco	Boss	+2055	-0,32	+42	-0,24	+42	130	93	108	103	105	117	
Movie	262939	Mogul	Snowman	+195	+0,09	+17	-0,03	+4	106	119	111	97	73	105	
Padre	265696	Padawan	AltaSpring	+1549	-0,14	+45	-0,02	+51	136	108	94	107	115	132	
Power PP PP*	264515	PowerballP	Shotglass	+1132	-0,37	+3	-0,04	+34	117	96	87	107	104	115	
Raffing	684971	Ragen	Silver	+1434	+0,15	+74	+0,07	+58	146	130	113	116	95	145	
Rolls	265151	Roxy B	Supershot	+1048	-0,22	+17	-0,05	+31	119	111	108	123	85	126	
Royce	265101	Roxy B	Supershot	+642	+0,18	+45	±0,00	+22	121	113	119	124	103	132	
Semino	811577	Silver	Balisto	+791	+0,44	+80	+0,26	+56	146	119	107	118	103	146	
Simon P Pp*	685585	Semino	Board	+1161	+0,17	+66	-0,11	+53	141	110	117	121	107	143	
Sinus	264290	Silver	Bedford	+1383	+0,11	+68	-0,01	+47	139	108	106	106	98	133	
Sirius P Pp*	264363	Silver	Earnhardt	+164	+0,24	+32	+0,13	+19	117	109	87	110	110	119	
Soccer	265530	Solo	Shep	+1562	-0,09	+52	-0,11	+40	132	85	117	110	93	123	
Stage PP PP*	264020	Style P	Maurice	+229	+0,23	+33	-0,07	+1	108	109	116	109	91	114	
Starello RDC	811603	Styx Red	Galaxy	+883	-0,12	+22	-0,03	+9	118	115	116	122	117	130	
Stick PP PP*	265700	Starr P	Superstar	+744	+0,12	+16	+0,15	+27	108	95	121	115	122	123	
Sultan	265110	Superhero	Silver	+625	+0,16	+43	+0,03	+24	122	119	98	114	102	127	
Suprem	265155	Superhero	Missouri	+2267	-0,19	+67	-0,07	+70	149	107	113	133	106	149	
Sylvert	833143	Silver	Galaxy	+1148	+0,02	+48	+0,03	+43	132	113	110	115	107	132	
Trend	263909	Tribune	Mogul	+779	-0,38	-11	-0,22	+3	99	125	98	116	105	115	
Yearwood	769901	Yoda	Bandares	+577	+0,10	+33	+0,17	+39	127	115	113	122	102	136	

## Zuchtwerte aus der Bundesrepublik Deutschland (rotbunte Bullen)

Name des Bullen	Deutsche Herdbuch-Nummer		Vater	Muttersvater	Milch kg	Zuchtwertschätzung						RZM	RZE	RZS	RZN	RZR	RZG
						Fett %	Fett kg	Eiweiß %	Eiweiß kg								
Abi Red PP Pp*	R833174	Apoll P	Balisto		+ 163	+0,39	+ 44	+0,12	+ 17	119	102	91	105	106	117		
Acryl PP PP	R997313	Abi Red PP	Battlecry		+ 786	+0,32	+ 65	+0,05	+ 32	131	106	110	111	100	127		
Akiro-Red	R264840	Akyol Red	Kanu P		+ 567	-0,14	+ 9	-0,17	+ 3	104	118	114	112	104	114		
Andy-Red	R265550	Anreli	Rocky		+ 490	+0,56	+ 75	+0,18	+ 34	134	111	105	119	106	139		
Arino Red RBT	R833134	ArchiveRed	Sympatico		+ 868	+0,21	+ 57	+0,04	+ 34	130	124	102	94	93	122		
Brekan	R588681	Brekem	Destry		- 56	+0,17	+ 14	+0,10	+ 8	107	114	111	111	115	116		
Broker PP Pp*	R917620	Born P RDC	Blue P RDC		+ 433	+0,29	+ 46	+0,05	+ 20	121	106	99	115	107	128		
DekoRed P Pp*	R264060	Debutant	Snowman		+ 493	-0,13	+ 7	-0,07	+ 11	107	101	103	108	108	109		
Mix-Red PP Pp*	R265393	Mission P	Apoll P		+1179	+0,05	+ 54	+0,06	+ 35	130	103	94	111	93	123		
Pace Red	R917561	Pad-Red	Número Uno		+ 920	-0,29	+ 8	+0,02	+ 34	118	104	90	117	117	124		
Payball	R924725	PerfectAik	Snowman		+ 683	+0,12	+ 40	-0,15	+ 9	114	112	94	105	95	112		
Percy-Red	R265560	Pace Red	Apoll P		+1315	-0,20	+ 32	-0,06	+ 40	127	100	121	116	102	127		
Solito Red	R917617	Salvatore	Balisto		+1082	+0,11	+ 56	+0,09	+ 47	136	117	116	131	100	143		
Sticky Red	R833299	Salvatore	Atwork		+ 496	+0,16	+ 37	-0,06	+ 12	114	138	118	129	114	137		
Spark Red	R833267	Salvatore	Debutant		+2083	-0,52	+ 26	-0,20	+ 49	130	126	123	118	109	138		
Stormy Red	R917604	Styx Red	Rubicon		+ 865	-0,22	+ 13	-0,11	+ 19	112	120	116	127	108	132		

## Zuchtwerte aus dem Ausland (rotbunte Bullen)

Name des Bullen	Deutsche Herdbuch-Nummer		Vater	Muttersvater	Milch kg	Zuchtwertschätzung						RZM	RZE	RZS	RZN	RZR	RZG
						Fett %	Fett kg	Eiweiß %	Eiweiß kg								
Akyol Red	R298306	Brekem	Alchemy		+ 710	-0,09	+ 20	-0,01	+ 23	116	117	100	116	110	121		
Anreli	R298370	Riverboy	G-Force		+ 417	+0,43	+ 59	+0,20	+ 34	130	101	109	123	107	134		
Crown Red	R298446	Apprentice	Delta 1427		+ 494	+0,39	+ 58	+0,15	+ 32	129	129	118	122	98	136		
Jim P-Red Pp	R298387	Adapter P	Snow RF		+1061	-0,19	+ 24	-0,01	+ 36	123	120	111	116	106	133		
Ju Red	R298324	Brekem	Alchemy		+ 717	+0,08	+ 37	-0,05	+ 20	119	111	95	110	112	120		
Lucky-PP PP	R298364	Jax P	Mogul		- 586	+0,10	- 15	+0,17	- 5	94	99	119	127	114	115		
Manana Red	R298400	Sunfish RF	Ladd P		+1240	+0,43	+ 97	+0,04	+ 47	146	108	116	112	97	134		
Pat-Red	R298271	Sympatico	Colt P		+1150	-0,01	+ 46	+0,02	+ 42	131	110	101	116	112	132		
Stick-R PP Pp*	R298483	Lucky-PP	Apoll P		+ 923	-0,12	+ 26	+0,08	+ 40	125	112	112	120	100	134		
Styx Red	R298351	Entitle	Sympatico		+1497	-0,61	- 4	-0,32	+ 18	107	121	109	124	103	126		
Swingman	R298438	Apprentice	Delta 1427		+1007	-0,01	+ 41	-0,16	+ 18	119	122	125	135	105	136		

## Zuchtwerte von Importsperrmabullen

Name des Bullen	Deutsche Herdbuch- Nummer	Vater	Muttersvater	Zuchtwertschätzung								RZM	RZE	RZS	RZN	RZR	RZG
				Milch kg	Fett %	Fett kg	Eiweiß %	Eiweiß kg									
Adagio P Pp	508187	PowerBallP	McCutchen	+ 832	+0,06	+ 39	±0,00	+ 28	123	115	115	108	118	127	129	129	
Bali	508977	Legendary	Montross	- 472	+0,33	+ 13	+0,16	- 1	103	122	110	124	127	129	132	129	
Balisto	889248	Bookem	Watson	+ 165	+0,46	+ 55	+0,38	+ 46	135	109	111	116	97	132	132	132	
Basic	508978	Frazzled	AltaSpring	+ 812	-0,02	+ 30	-0,13	+ 14	114	110	126	113	104	121	121	121	
Benz	508537	Franchise	Montross	+ 369	-0,07	+ 7	+0,15	+ 28	115	113	98	118	110	123	123	123	
Bjorn	509179	Guarantee	Jedi	+ 633	+0,17	+ 44	+0,21	+ 45	132	103	124	131	107	145	145	145	
Bookem	889128	Planet	Ramos	+ 590	-0,12	+ 10	+0,03	+ 24	114	112	111	114	110	120	120	120	
Builder P Pp*	509021	Esperanto	PowerballP	- 321	+0,38	+ 25	+0,20	+ 9	110	99	113	103	100	113	113	113	
Cahill	508624	Supershot	Montross	+1350	-0,35	+ 13	-0,10	+ 35	132	109	115	135	104	133	133	133	
Cameron	508446	Penmanship	Yoder	+1497	-0,29	+ 26	+0,02	+ 54	120	112	94	125	112	138	138	138	
Chassy	508105	Troy	McCutchen	+1410	-0,22	+ 30	-0,02	+ 46	129	96	111	113	107	126	126	126	
Chilton	509142	AltaRobson	Supershot	+ 669	+0,18	+ 46	+0,22	+ 47	134	104	114	113	121	137	137	137	
Commander	889271	Mogul	Observer	+1087	+0,16	+ 61	+0,07	+ 45	136	123	105	103	89	130	130	130	
Copyright	509238	Imax	Jedi	+1481	+0,03	+ 62	-0,11	+ 38	133	115	104	113	100	131	131	131	
Epic	889147	Super	Baxter 2	+ 559	-0,18	+ 2	-0,08	+ 10	106	116	94	110	96	112	112	112	
Esperanto	500012	Final	G-Force	+ 871	-0,11	+ 23	-0,01	+ 29	119	119	108	124	102	133	133	133	
Eugenio	508158	Supershot	McCutchen	+1054	+0,01	+ 43	-0,13	+ 21	121	126	113	123	105	135	135	135	
Finder	500085	Balisto	Epic	- 396	+0,55	+ 38	+0,22	+ 8	113	115	127	125	109	127	127	127	
Fitness	508869	Magister	Balisto	+ 814	±0,00	+ 32	+0,11	+ 40	127	101	121	114	97	126	126	126	
Gymnast	508247	Doorsopen	Jabir	+1446	+0,04	+ 62	+0,07	+ 58	143	122	114	113	110	141	141	141	
Hagar	508763	Ragen	Pure	+ 352	+0,32	+ 48	+0,19	+ 33	127	104	97	116	102	130	130	130	
Impression	507112	Socrates	Potter	+ 235	-0,15	- 6	-0,15	- 8	95	111	101	104	94	100	100	100	
Judge	509199	Jaguar	Delta 1427	+ 858	+0,28	+ 65	+0,10	+ 40	135	89	93	107	96	123	123	123	
Kerrigan	508018	Kingboy	Numero Uno	+1013	+0,03	+ 43	+0,04	+ 40	129	108	108	103	97	122	122	122	
King Doc	508604	Kingboy	Mack	+1021	+0,06	+ 47	+0,02	+ 37	129	124	92	111	101	129	129	129	
Kingpin	507399	McCutchen	Observer	+ 22	+0,18	+ 19	±0,00	± 0	105	121	112	103	102	111	111	111	
Lambda	508317	Delta 1427	Numero Uno	+ 925	+0,11	+ 49	+0,01	+ 33	128	125	110	118	107	134	134	134	
Luster Pp	508850	Zipit-P	Kingboy	+ 792	+0,27	+ 61	+0,01	+ 29	128	131	113	112	105	133	133	133	
Manitoba	508495	Supershot	Delta 1427	+ 524	+0,20	+ 43	+0,04	+ 22	121	96	119	134	113	131	131	131	
Mardi Gras	507282	Mogul	Planet	+ 31	+0,28	+ 30	+0,09	+ 10	112	117	93	115	127	122	122	122	
Mastermind	508587	Montana	Supersire	+1286	+0,14	+ 67	+0,03	+ 48	139	94	124	114	103	134	134	134	
Mayflower	508123	Snowman	Socrates	+1631	-0,31	+ 29	-0,07	+ 48	130	100	105	113	105	124	124	124	
Merryguy	509061	DG Charley	Montross	+2281	-0,04	+ 86	-0,12	+ 64	151	103	114	122	96	144	144	144	
Missouri	507464	Day	Robust	+1935	-0,41	+ 27	-0,16	+ 47	129	109	114	112	94	127	127	127	
Mogul	506694	Dory	Marsh	+ 449	+0,27	+ 47	-0,05	+ 10	116	118	95	106	97	118	118	118	

## Zuchtwerte von Importsperrmabullen

Name des Bullen	Deutsche Herdbuch-Nummer	Vater	Muttersvater	Zuchtwertschätzung						RZM	PZE	RZS	RZN	RZR	RZG
				Milch kg	Fett %	Fett kg	Eiweiß %	Eiweiß kg							
Mr Puma	508233	Ioone	Balisto	- 112	+0,14	+ 10	+0,07	+ 4	104	115	126	117	88	113	
Numero Uno	506661	Man-O-Man	Shottle	- 773	+0,55	+ 21	+0,06	- 21	95	110	97	114	119	108	
Obelix	509235	Kerrigan	Commander	+2274	-0,22	+ 63	-0,11	+ 65	146	121	103	102	97	137	
Octane	507439	McCutchen	Observer	+1026	-0,30	+ 7	-0,22	+ 10	107	118	114	97	97	107	
Padawan	508626	Jedi	Enforcer	+ 855	-0,41	- 12	+0,15	+ 48	119	102	111	120	124	129	
Pentley	507578	Platinum	Shamrock	+ 435	+0,09	+ 27	+0,03	+ 16	115	109	131	117	108	125	
Pledge	508140	Pulsar	Shan	+ 102	+0,30	+ 35	+0,08	+ 12	114	125	114	105	109	123	
Prosperous	508815	Magnus	Supershot	+1174	+0,15	+ 63	+0,08	+ 49	139	115	126	121	91	137	
Pursuit	509013	Imax	Profit	+ 842	+0,25	+ 61	+0,05	+ 35	132	122	101	140	109	148	
Radar	509430	Imax	Rubicon	- 95	+0,69	+ 66	+0,20	+ 17	124	118	76	113	84	124	
Reflector	508284	Mogul	Super	+ 561	-0,10	+ 12	+0,15	+ 35	120	122	101	129	101	133	
Roxy Bal	507991	Balisto	Mogul	+ 426	-0,05	+ 12	+0,14	+ 30	117	116	109	108	97	119	
Rubicon	507585	Mogul	Robust	+ 725	+0,70	+106	+0,15	+ 41	145	121	108	116	95	143	
Salvatore RDC	508161	Supershot	Sympatico	+1750	-0,20	+ 46	-0,20	+ 36	128	130	124	130	109	142	
Sharpe	508259	Alta1Stola	Epic	+1718	-0,20	+ 44	-0,12	+ 44	132	125	99	105	86	129	
Silver	889280	Mogul	Snowman	+ 559	+0,42	+ 67	+0,03	+ 23	127	119	100	109	101	129	
Solo	508242	Missouri	Headliner	+1064	-0,22	+ 17	-0,17	+ 17	112	94	108	110	94	113	
Sonic	508395	Silver	Multiply	+1031	+0,41	+ 87	-0,06	+ 29	134	105	121	121	110	138	
Sound Syst	508318	Silver	Supersire	+1280	+0,28	+ 83	±0,00	+ 44	141	107	99	104	106	130	
Subzero	508916	Wrench	Midnight	+ 421	+0,38	+ 58	+0,20	+ 36	131	116	95	118	119	134	
Superfly	509385	Radical	Prowler	+ 895	+0,15	+ 53	±0,00	+ 31	128	91	111	123	107	135	
Supershot	500176	Supersire	Super	+1412	-0,19	+ 23	-0,03	+ 45	127	106	114	134	111	137	
Supersire	506805	Robust	Planet	+ 931	+0,20	+ 48	-0,04	+ 27	125	94	105	115	103	122	
Supreme	508447	Cashflow	Platinum	+1149	+0,16	+ 64	+0,15	+ 57	143	105	128	119	101	141	
VH Crown	509171	DG Charley	Silver	+1125	+0,23	+ 71	+0,02	+ 41	137	103	121	124	103	136	
Wildler	507946	Stoic	Mogul	+ 277	+0,34	+ 46	+0,21	+ 32	126	117	93	117	98	131	
Yoyo	889500	Tailor	Yowza	+1338	+0,02	+ 55	±0,00	+ 46	135	110	119	126	113	140	

## Zuchtwerte deutscher Bullen auf rein genomischer Basis (schwarzbunt)

Name des Bullen	Deutsche Herdbuch-Nummer	Vater	Muttersvater	Zuchtwertschätzung						RZM	RZE	RZS	RZN	RZR	gRZG
				Milch kg	Fett %	Fett kg	Eiweiß %	Eiweiß kg							
Adwin	833502	Adaway	Legacy	+1523	-0,06	+ 53	-0,07	+ 45	134	120	116	129	118	157	
Aristo	267160	Arrozo	Gamechange	+1797	+0,19	+ 95	+0,05	+ 68	155	119	115	111	111	152	
Arizona	690600	Arrozo	Merryguy	+1536	+0,12	+ 75	+0,04	+ 58	146	113	115	127	109	159	
BG Stefan	509327	Barbados	Kerrigan	+ 77	+0,22	+ 25	+0,12	+ 15	113	124	116	122	106	135	
Basket PP PP*	266949	Bachelor P	Hotspot P	+ 215	+0,19	+ 28	+0,14	+ 22	117	124	114	121	104	139	
Beluga	266670	Best Benz	Padawan	+1219	+0,02	+ 51	+0,07	+ 50	136	103	115	128	120	146	
Calvin	265895	Casino	Finder	+1885	+0,01	+ 76	-0,01	+ 64	149	116	111	119	94	151	
Camus	769500	VH Crown	Semino	+ 832	+0,27	+ 63	+0,08	+ 37	133	120	122	127	107	147	
Candy	267171	Carenzo	Chilton	+1173	+0,17	+ 66	±0,00	+ 41	135	117	126	125	115	153	
Canetti	769100	Casino	Kerrigan	+1560	+0,04	+ 67	-0,08	+ 44	137	125	111	115	99	141	
Capitol	833529	Carenzo	Merryguy	+1789	+0,14	+ 88	-0,03	+ 57	149	119	114	127	111	159	
Carenzo	823256	VH Crown	Federal	+1072	+0,12	+ 56	+0,03	+ 40	133	128	118	120	111	147	
Caruso	266494	Chilton	Gymnast	+ 696	+0,18	+ 47	+0,09	+ 34	128	117	114	117	128	142	
Castelli	833487	Calvin	Prosperous	+1636	+0,16	+ 85	-0,04	+ 47	143	125	113	114	100	152	
Clapton	769401	VH Crown	Cameron	+ 912	+0,01	+ 37	-0,08	+ 35	126	129	119	119	113	142	
Comeback	619239	Commitment	Entity	+ 513	+0,53	+ 77	+0,16	+ 35	135	127	116	127	113	157	
Concept	833484	VH Crown	Malinus	+ 742	+0,33	+ 65	+0,11	+ 37	134	128	117	116	100	144	
Daniel	266365	Dateline	Imax	+1138	+0,03	+ 49	+0,02	+ 42	132	123	125	108	105	139	
Dragon P P RDC	797730	Dynamic P	Spark Red	+1341	-0,06	+ 46	-0,08	+ 37	129	127	113	121	109	148	
Foreman	823268	Freemax	Rubicon	+1256	+0,20	+ 73	+0,07	+ 52	142	123	94	117	111	148	
Game P P* RDC	573748	Gywer RDC	Lighter	+1130	-0,03	+ 41	-0,02	+ 36	128	112	115	114	113	135	
Gates	266155	Gywer RDC	Kerrigan	+1096	+0,08	+ 53	+0,07	+ 43	135	116	104	108	107	134	
Genius	266275	Gywer RDC	Trend	+1265	-0,15	+ 32	-0,09	+ 33	124	132	115	119	103	142	
Gigant	266355	Gigabyte	Malinus	+ 21	-0,02	- 1	+0,08	+ 9	104	139	117	116	117	134	
Gladius	823250	Gazabo	Superhero	+1403	+0,12	+ 70	+0,02	+ 51	141	115	110	114	103	145	
Glurus	267161	Gladius	Hothead	+1722	+0,05	+ 75	-0,08	+ 50	142	120	120	121	102	152	
Halifax P Pp*	823238	Hotspot P	Kerrigan	+ 573	+0,10	+ 34	+0,20	+ 41	128	116	95	117	114	136	
HesekielPP PP*	685601	Hotspot P	Board	+1101	-0,08	+ 35	+0,02	+ 40	128	111	103	112	117	132	
Honor P Pp*	266080	Hotspot P	Barley	+ 440	+0,15	+ 33	+0,16	+ 32	123	125	115	118	110	137	
Hottop P Pp*	811700	Halifax P	My Dream P	+ 968	+0,29	+ 71	+0,20	+ 56	144	115	99	118	105	150	
Hulk P Pp*	685600	Hotspot P	Euclid	- 524	+0,51	+ 28	+0,43	+ 24	118	120	116	124	116	135	
Huraacan	833405	Hagar	Penley	+1567	+0,04	+ 67	+0,04	+ 59	144	112	112	109	104	144	
Kenny	266100	Keith	Superhero	+ 537	+0,26	+ 50	+0,17	+ 37	130	116	108	116	105	138	
Lindy SU	265900	Lightstar	Commander	+ 776	+0,13	+ 45	+0,13	+ 41	131	111	107	117	113	137	
Makro PP PP* RDC	267210	Matty PRDC	Builder P	+ 216	+0,26	+ 36	+0,03	+ 10	114	138	115	122	102	141	

## Zuchtwerte deutscher Bullen auf rein genomischer Basis (schwarzbunt)

Name des Bullen	Deutsche Herdbuch-Nummer	Vater	Muttersvater	Zuchtwertschätzung						RZM	RZE	RZS	RZN	RZR	gRZG
				Milch kg	Fett %	Fett kg	Eiweiß %	Eiweiß kg							
Manitu	100033	Manhattan	Durable	+1561	-0,02	+ 60	-0,04	+ 50	138	131	116	121	113	153	
Matty P Pp* RDC	685604	Match P	Salvatore	+1074	+0,25	+ 71	+0,07	+ 44	138	117	103	115	105	142	
Metro	262882	Merryguy	Supreme	+1021	+0,51	+ 98	+0,09	+ 45	145	106	116	117	97	144	
Migel	811642	Milktime	Rubi-Asp	+1745	-0,20	+ 45	-0,14	+ 44	132	112	116	120	107	144	
Mike	267170	Migel	Rafting	+1923	-0,26	+ 45	-0,13	+ 50	135	126	119	121	105	152	
Milo	267282	Migel	Mick	+1750	-0,01	+ 68	+0,02	+ 63	147	124	109	122	110	157	
Mirro	266363	Mick	Reserve	+ 974	+0,17	+ 58	+0,09	+ 44	135	128	112	118	110	149	
Nevada	267222	Nexus	Durable	+ 930	+0,18	+ 57	+0,13	+ 47	136	115	116	122	113	150	
Paolo	266939	GGA Palmer	Hegar	+1072	+0,03	+ 46	+0,17	+ 56	138	120	100	113	105	142	
Pleter	267040	Pikachu	Prosperous	+1945	-0,02	+ 75	-0,07	+ 58	146	122	111	110	104	149	
Prime	267030	Proximo	Hegar	+1525	+0,21	+ 85	+0,03	+ 55	147	114	105	122	100	153	
Proximo	833403	Prosperous	Kerrigan	+1508	+0,13	+ 75	-0,06	+ 45	139	119	107	113	100	142	
Radius	266767	Radar	Hegar	+1637	+0,03	+ 68	+0,02	+ 59	145	116	106	116	98	144	
Rastor P Pp*	833495	Radar	My Dream P	+ 710	+0,09	+ 38	+0,10	+ 36	126	134	112	116	101	143	
Roman	265890	Royce	Finder	+ 510	+0,09	+ 30	+0,04	+ 22	118	129	119	114	103	135	
Rosco	265985	Royce	Wilder	+ 576	+0,42	+ 68	±0,00	+ 19	126	113	112	115	101	135	
Samuel P Pp* RDC	266353	Solitaire P	Semino	+1109	+0,13	+ 59	+0,06	+ 44	136	115	107	117	101	139	
Sanchez P Pp RDC	158525	Solitaire P	Gymnast	+ 989	+0,04	+ 44	+0,02	+ 36	128	131	117	116	106	139	
Scott Pp Pp*	769800	Star P RDC	Match P	+ 857	+0,40	+ 78	+0,15	+ 46	141	121	118	122	113	155	
Secundus	619231	Simon P	Agronaut	+1004	+0,19	+ 61	+0,13	+ 49	138	119	118	115	108	147	
Shout RDC	689762	SputnikRDC	Swift	+1113	+0,19	+ 65	+0,10	+ 50	139	113	119	131	111	154	
Siena Pp Pp*	266777	Simon P	Hotspot P	+ 540	+0,26	+ 49	+0,14	+ 34	128	106	113	115	109	135	
Simba P Pp*	266588	Simon P	Casino	+ 847	+0,23	+ 59	+0,20	+ 51	139	117	111	116	109	145	
Skater	833504	Skelton	Gywer RDC	+ 789	+0,23	+ 57	+0,22	+ 51	138	140	110	115	114	152	
Sketch	266940	Skelton	Rafting	+1085	+0,06	+ 50	+0,13	+ 52	137	135	111	104	103	142	
Solar	266360	Skelton	Garick	+ 851	+0,08	+ 43	-0,01	+ 28	124	125	118	111	112	135	
Solist	266590	Soundcloud	Benz	+ 959	+0,31	+ 73	+0,08	+ 42	138	126	107	110	115	144	
Sound Pp Pp* RDC	266370	Solitaire P	Sirius P	+ 556	+0,04	+ 26	+0,04	+ 23	117	121	107	116	110	129	
Star P Pp* RDC	688210	Solitaire P	Semino	+1452	-0,05	+ 52	+0,04	+ 55	139	112	122	120	105	146	
Stream P Pp*	267165	Star P RDC	Benz	+1596	-0,23	+ 36	-0,04	+ 50	133	116	115	129	118	151	
Suez	266075	Subzero	Outlast	+ 394	+0,57	+ 77	+0,30	+ 45	140	119	99	110	102	139	
Sunny P Pp*	266660	Simon P	Kerrigan	+ 907	+0,11	+ 48	+0,08	+ 40	131	111	114	119	107	141	
Sunrise	266666	Superfly	Rio	+2172	-0,02	+ 84	-0,13	+ 59	148	115	116	114	102	152	
Sunset	266770	Superfly	Gymnast	+ 332	+0,46	+ 62	+0,14	+ 27	128	116	110	126	115	147	
Sussex	266373	Suprem	Sylvert	+1562	-0,09	+ 52	+0,02	+ 56	139	123	115	112	102	142	



## Zuchtwerte deutscher Bullen auf rein genomischer Basis (rotbunt)

Name des Bullen	Deutsche Herdbuch-Nummer	Vater	Muttersvater	Zuchtwertschätzung				RZM	RZE	RZS	RZN	RZR	gRZG
				Milch kg	Fett %	Fett kg	Eiweiß %						
Asco-Red	R 266930	ATop-Red	Anrelli	+ 817	+0,30	+ 64	+0,10	+ 39	122	110	124	114	148
Astra Red	R 586998	ATop-Red	Pace Red	+1119	-0,01	+ 45	-0,06	+ 32	126	134	125	113	148
Atoll Red	R 586997	ATop-Red	Styx Red	+ 936	-0,32	+ 6	-0,14	+ 18	110	124	132	112	145
Gary-Red	R 266150	Gywer RDC	Styx Red	+1474	-0,46	+ 10	-0,24	+ 25	115	127	124	130	144
Genesis P Pp*	R 917658	Gywer RDC	Mission P	+1636	-0,28	+ 36	-0,12	+ 43	129	119	104	123	140
Grando Red RBT	R 833399	Gywer RDC	Mission P	+1594	-0,10	+ 54	+0,04	+ 59	142	115	122	111	142
Groovy P Pp	R 997520	Gywer RDC	PowerballP	+ 755	+0,31	+ 63	+0,13	+ 39	134	119	96	103	134
Magic-Red	R 267205	Matty PRDC	Sollair P	+1902	-0,12	+ 64	-0,07	+ 58	143	130	116	119	152
Mayson P Pp*	R 997630	Matty PRDC	Gywer RDC	+1135	+0,09	+ 56	+0,04	+ 44	135	128	111	122	140
Sam Red P Pp*	R 833391	Spark Red	Hologram P	+1305	-0,11	+ 42	-0,10	+ 34	127	117	117	116	135
Sandro P Pp*	R 586251	Solito Red	Pace Red	+ 604	+0,27	+ 52	+0,06	+ 27	125	141	111	113	141
Security P Pp*	R 917657	Sollair P	Styx Red	+ 575	+0,06	+ 29	+0,08	+ 28	120	134	108	121	141
Serge Red	R 924772	Shimmer	Styx Red	+1634	-0,16	+ 49	-0,10	+ 46	134	125	116	124	150
Sir-Red	R 266070	Simplicity	Mission P	+ 689	+0,29	+ 57	+0,17	+ 41	133	130	109	106	137
Six Red PP Pp*	R 833437	Sollair P	Born P RDC	+ 925	+0,32	+ 71	+0,03	+ 36	134	110	113	116	139
Sky-Red PP Pp*	R 266285	Sollair P	Lucky-PP	+ 124	+0,54	+ 56	+0,23	+ 26	126	121	115	115	135
SokratesPP Pp*	R 159007	Sollair P	Mission P	+1630	+0,01	+ 68	+0,01	+ 58	144	118	107	113	141
Soli-Red P Pp*	R 266500	Sollair P	Styx Red	+2245	-0,18	+ 71	-0,12	+ 64	148	120	114	116	145
Sorelio P Pp	R 793070	Sollair P	Gymnast	+1269	-0,04	+ 48	-0,03	+ 41	131	123	119	122	142
Sox-Red PP Pp*	R 267323	Sorelio P	My Dream P	+ 787	+0,50	+ 83	+0,21	+ 49	143	118	116	111	145
Spot-Red P Pp*	R 267101	SputnikRDC	Match P	+2214	-0,23	+ 64	-0,17	+ 58	143	128	117	117	153
Spotlight	R 917680	SputnikRDC	Gywer RDC	+2032	-0,25	+ 55	-0,08	+ 61	143	119	124	124	155
Spread P Pp*	R 917681	SputnikRDC	Sollair P	+1572	-0,08	+ 56	-0,01	+ 54	139	129	109	125	154

### Zuchtwerte ausländischer genomischer Bullen auf deutscher Basis (schwarzbunt)

Name des Bullen	Deutsche Herdbuch-Nummer	Vater	Muttersvater	Milch kg	Zuchtwertschätzung						RZM	RZE	RZS	RZN	RZR	gRZG
					Fett %	Fett kg	Eiweiß %	Eiweiß kg	Fett %	Eiweiß kg						
Bernie	509730	Timberlake	AltaRobson	+2201	±0,00	+ 87	-0,02	+ 73	156	114	108	106	98	145		
Diverse	509790	Solution	Modesty	+ 461	+0,24	+ 44	-0,05	+ 10	116	111	113	130	114	140		
Donahue	509489	Pontiff	Modesty	+1762	-0,03	+ 67	-0,07	+ 52	141	105	103	111	99	137		
GGA Palmer	509509	Padawan	Superhero	+1321	-0,24	+ 25	+0,03	+ 49	129	124	106	121	119	144		
Kazaam	500570	No Excuse	Riveting	+ 823	+0,28	+ 64	+0,15	+ 45	137	124	109	124	118	154		
Murphy	509495	Charl	Delta	+1177	+0,19	+ 68	-0,08	+ 31	131	102	116	120	115	137		
Nexus	509877	AltCabot	Frazzled	+ 602	+0,17	+ 42	+0,07	+ 28	124	115	128	127	115	146		
Paparazzi	500999	Einstein	Milktime	+1143	+0,17	+ 65	+0,10	+ 51	140	119	121	118	110	150		
Pegasus	500004	Dropkick	Fabulous	+1450	+0,05	+ 92	-0,02	+ 48	138	130	110	117	108	146		
Pikachu	509681	Charl	Gymnast	+1501	+0,28	+ 64	+0,03	+ 56	149	112	100	111	112	147		
Public	509675	Marius	Modesty	+1472	+0,18	+ 80	+0,06	+ 58	147	111	100	111	105	143		
Ridercup	500938	Lariat	Resolve	+ 712	+0,41	+ 73	+0,15	+ 41	137	127	113	121	116	154		
Rocksongs	501162	Blizzard	Alcove	+ 482	+0,43	+ 65	+0,14	+ 32	131	134	113	119	112	152		
Rover	500936	AltaZazzle	Positive	+ 756	+0,65	+102	+0,12	+ 39	143	122	104	120	114	156		
Soysauce	500574	Parfect	Legacy	+1355	+0,10	+ 66	+0,03	+ 50	140	125	108	124	111	153		

### Zuchtwerte ausländischer genomischer Bullen auf deutscher Basis (rotbunt)

Name des Bullen	Deutsche Herdbuch-Nummer	Vater	Muttersvater	Milch kg	Zuchtwertschätzung						RZM	RZE	RZS	RZN	RZR	gRZG
					Fett %	Fett kg	Eiweiß %	Eiweiß kg	Fett %	Eiweiß kg						
Augustus Pp*	R298581	Solitaire P	Silky	+1136	+0,07	+ 53	+0,03	+ 43	133	129	122	117	104	145		
Bolitar Pp Pp*	R298654	Solitaire P	Jim P-Red	+ 892	+0,10	+ 46	+0,17	+ 49	135	122	108	118	97	143		
Cartoon P Pp*	R298632	ATop-Red	Handy	+ 404	+0,33	+ 48	+0,15	+ 29	125	115	121	136	115	151		
Freestyle	R298571	Gwyer RDC	Born P RDC	+1128	+0,11	+ 58	+0,05	+ 45	135	125	119	117	108	150		
I Am Red Pp PP	R298612	Solitaire P	Powerful	+1255	-0,22	+ 28	-0,06	+ 38	125	118	114	124	107	140		
Louis P Pp*	R298591	Gwyer RDC	Handy	+1991	-0,28	+ 50	-0,07	+ 61	141	114	99	113	110	142		
Rammstein	R298670	Jayvano	Jacuzzi	+1672	+0,05	+ 74	+0,08	+ 67	150	126	107	117	101	157		

# OHG Agrarprodukte - *Mit Sicherheit die richtige Wahl!*

	Artikel-Nr.	Artikel-Bezeichnung	Preis netto
<b>DIPPMITTEL</b>	2095	MH-Lactifilm, 20 kg Kanister	117,00 €
	2098	MH-Lactifilm, ab 3 Kanister à 20 kg, pro Kanister	112,00 €
	2094	MH-LactiSpray, 20 kg Kanister	70,00 €
	2099	MH-LactiSpray, ab 3 Kanister à 20 kg, pro Kanister	67,00 €
	2075	4XLA A+B, Activator + Base, 2 x 20 kg Kanister = 1 Set	239,00 €
	2076	UDDERGOLD Activator+Base, 2 x 20 kg Kanister=1 Set	279,80 €
	5059	POWER BLUE MIX A+B, 2 x 20 kg Kanister = 1 Set	217,00 €
	2070	Risorsa Easy (Mix) A+B, Activator+Base, 2 x 20 kg Kanister = 1 Set	210,00 €
	2071	Risorsa Easy (Mix) A+B, Activator+Base, 2 Sets, pro Set	200,00 €
	2080	Risorsa Strong (Duo) A+B, Activator+Base, 2 x 20 kg Kanister = 1 Set	210,00 €
	2081	Risorsa Strong (Duo) A+B, Activator+Base, 2 Sets, pro Set	200,00 €
	2100	MH-Iodine S, 20 kg Kanister	73,40 €
	2110	MH-Iodine S, ab 3 Kanister à 20 kg, pro Kanister	71,00 €
	2101	MH-Iodine Film, 20 kg Kanister	78,40 €
	2111	MH-Iodine Film, ab 3 Kanister à 20 kg, pro Kanister	76,00 €
	2090	MH-Raidip 5000, jodhaltig, 20 kg Kanister	72,60 €
	2115	MH-Raidip 5000, ab 3 Kanister à 20 kg, pro Kanister	70,00 €
	2085	Eimü Doppeldip, 25 kg Kanister	107,00 €
	2010	Dippbecher mit Rücklaufsperr	9,50 €
	2011	Dippbecher mit Rücklaufsperr, Ersatzunterbecher	4,00 €
2012	Schaum-Dippbecher	12,50 €	
2055	Pumpe für 20-, 30-kg Kanister	7,00 €	
<b>EUTERKONTROLLE/ -REINIGUNG</b>	2077	Vordippmittel Alcide PREGold, Activator + Base, 2 x 20 kg Kanister = 1 Set	245,00 €
	9048	Vordippmittel Eimü Prema Clean, 20 kg Kanister	97,50 €
	3031	OHG Clean, feuchte Eutertücher, Nachfüllp. mit 1000 Tüchern	21,00 €
	3032	OHG Clean, feuchte Eutertücher, ab 4 Nachfüllpackungen, pro Packung	20,00 €
	3030	OHG Clean, feuchte Eutertücher, Eimer mit 1000 Tüchern	23,50 €
	3033	Putztuchrolle / Doppelrolle blau 3-lagig 22 x 36 cm, 2 x 1000 Blatt	28,00 €
	3034	Wandrollenhalter für Putztuchrollen	27,50 €
	2020	Schalmtest, 1 Liter Flasche	5,80 €
	2021	Schalmtest, 5 Liter Kanister	23,60 €
2025	Schalmtest Testbesteck	8,00 €	
<b>MELKHIGIENE</b>	1101	Melkperfekt AC, alkalisch, Melkmaschinenreiniger, 25 kg Kanister	36,50 €
	1104	Melkperfekt AC, alkalisch, 245 kg Fass	278,00 €
	1109	Melkperfekt S, sauer, Melkmaschinenreiniger, 24 kg Kanister	33,10 €
	1110	Melkperfekt S, sauer, 235 kg Fass	256,00 €
	1114	Roboterreiniger LE-A, 25 kg Kanister	51,25 €
	1119	Roboterreiniger LE-S, 25 kg Kanister	61,25 €
	1124	Asiral Melkperfekt A chlorfrei, 25 kg Kanister	50,75 €
	1125	Asiral Melkperfekt SO chlorfrei, 24 kg Kanister	38,85 €
	2123	Ferdei-Rox, Jodreiniger 10 kg Kanister	44,50 €
	1132	Peressigsäure 15 %, 20 kg Kanister, Zwischendesinfektion für Melkzeug	49,00 €
	1201	Milchfilterschläuche, 250 x 58 mm, 250 Stück Packung	12,75 €
	1301	Milchfilterschläuche, 250 x 58 mm, 4 x 250 Stück, pro Packung	11,48 €
	1202	Milchfilterschläuche, 320 x 58 mm, 250 Stück Packung	15,65 €
	1302	Milchfilterschläuche, 320 x 58 mm, 4 x 250 Stück, pro Packung	14,09 €
	1203	Milchfilterschläuche, 455 x 58 mm, 250 Stück Packung	18,70 €
	1303	Milchfilterschläuche, 455 x 58 mm, 4 x 250 Stück, pro Packung	16,83 €
1206	Milchfilterschläuche, 530 x 58 mm, 250 Stück Packung	23,15 €	
1306	Milchfilterschläuche, 530 x 58 mm, 4 x 250 Stück, pro Packung	20,83 €	
1204	Milchfilterschläuche, 620 x 58 mm, 250 Stück Packung	24,65 €	
1304	Milchfilterschläuche, 620 x 58 mm, 4 x 250 Stück, pro Packung	22,19 €	
<b>KLAUENPFLEGE</b>	1023	Calgonit steriliz F 30, 20 kg Kanister	36,50 €
	1058	Desintec Klauenbad Spezial, 20 kg Kanister	112,00 €
	1025	Pediline, Klauenpflege, 25 kg Kanister	185,00 €
	1061	HooFoods, 20 kg Kanister, Klauenpflegemittel	81,00 €
	1052	Hoof-fit Repiderma 200 ml Dose	12,75 €
	1057	Hoof-fit Bad, 20 Liter Kanister	155,00 €
	1056	Hoof-fit Liquid, 10 Liter Kanister	129,90 €
	1050	Hoof-fit Gel, Klauenpflegemittel, 330 ml Dose	21,95 €
	1054	Klauensocke	2,00 €
	1051	Bandage für Hoof-fit Gel (450 x 10 cm)	3,25 €

**DESINTEC**  
HYGIENE FÜR STALL UND TIER

®



# TIME TO SHINE

idealer Hüttenputz

FL-des  
Allround Pro



FL-R1

Zweikomponenten Präparat zur  
Stalldesinfektion

Wirksam gegen Bakterien, Tuber-  
kulosen, Viren, Pilze und Parasi-  
tendauerstadien (Kryptosporidien,  
Kokzidien)

Gebinde: 10 l & 10 l



Alkalischer Stall- und  
Maschinenreiniger

Reinigt organische Rückstände  
wie Fett, Eiweiß und Kot

Gebinde: 10 l



**GRATIS**

Bei Abnahme von einem Set FL-des Allround Pro erhalten Sie einen Kanister FL-R1 (10 l) GRATIS.  
Gültig im Zeitraum 26.06.2023 bis 17.07.2023

Osnaabrücker Herdbuch eG  
Tel. 0 54 22 / 987 - 0

Ochsenweg 40-42  
info@ohg-genetic.de

49324 Melle-Föckinghausen

Biozidprodukte vorsichtig verwenden. Vor Gebrauch stets Etikett und Produktinformationen lesen.

	Artikel-Nr.	Artikel-Bezeichnung	Preis netto
<b>PFLEGE</b>	2040	Eusan-Liniment, Euterpflegemittel, 500 ml Flasche	15,50 €
	2041	Eusan-Liniment, ab 3 Flaschen á 500 ml, pro Flasche	14,60 €
	2042	Eusan-Liniment, 2500 ml-Flasche	71,50 €
	2044	Udder Treat Mint Euterpflegespray, 500 ml Flasche	29,95 €
	1060	Vacasan (früher Vagizan), 200 ml Dose inkl. 5 Kanülen	19,60 €
<b>FUTTERZUSATZMITTEL</b>	5001	Propylenglycol, Kleingebinde (20-30 kg), je kg	<b>3,79 €</b>
	5005	Propylenglycol, Eingabepistole 200 ml	28,50 €
	5008	Propylenglycol, Eingabepistole 300 ml	29,50 €
	5020	Biopect, 5 kg Eimer	63,00 €
	5010	Calcium Feed B, 5 Liter Kanister (25 Portionen)	73,00 €
	5011	Calcium Feed B, ab 4 Kanister á 5 Liter, pro Kanister	66,50 €
	5021	Bi-Pill ab 5 Pack, pro Packung	21,50 €
	7002	Fastrack Dairy-Gel, Ergänzungsfuttermittel für Kühe, 300 ml Tube	38,00 €
	7011	Fastrack Dosierpistole für Dairy-Gel	15,00 €
	5033	„Boli“ CALCITOP Packung á 24 Boli	99,90 €
	5034	„Boli“ PHOCALTOP Packung á 24 Boli	119,90 €
	5048	„Boli“ FERTILTOP Packung á 12 Boli	149,90 €
	5047	„Boli“ KETOTOP Packung á 12 Boli	89,90 €
	5036	„Boli“ MINERALTOP Packung á 12 Boli	129,90 €
	5062	„Boli“ ACTITOP Akut Packung á 2 Boli	87,90 €
	5058	„Boli“ ACTITOP Komplex Packung á 2 Boli	69,90 €
	7027	„Boli“ Applikator Universal	25,90 €
5055	CALCITOP Liquid – Cal-Phos Tränke Rinder, 500 ml Flasche	6,75 €	
5056	BRONCHITOP Liquid Kräuterlösung Kälber, 500 ml Flasche	32,30 €	
<b>SCHÄDLINGS- BEKÄMPFUNG</b>	1035	Redtop, Biologische Fliegenfalle, wiederverwendbar	17,50 €
	1036	Redtop, Biologische Fliegenfalle, Nachfüllpackung	6,00 €
	1080	Fliegenfalle Redtop „Der Stall Super“ 60 x 34,5 cm, 6 Bögen + Halter	10,45 €
	1081	Fliegenfalle Silva „Die Manschette Super“ 12 Bögen	5,90 €
	1082	Fliegenfalle Redtop „Die Stallrolle Super“ 0,3 m x 9 m	10,45 €
	1086	Fensterfliegenfalle Redtop	2,15 €
	1073	InsekEX pour-on; 1 Liter Gebinde	72,00 €
	1074	InsekEX pour-on; 2,5 Liter Gebinde inkl. Pumpe	160,00 €
	1091	Grünrotin Ratten-Fertigköder (Wirkstoff Brodifacoum), 4 kg Eimer	36,50 €
1092	Ratten-Köderstation	8,00 €	
<b>SONSTIGES</b>	1001	Plastik-Überziehtiefel, 100 Stück/Packung	13,80 €
	1002	Einweg-Überziehkittel	2,00 €
	1003	Mehrweg-Overall, hellgrüner Vlies, waschbar	5,10 €
	4020	Arbeitshandschuhe, Nitril Flex, Größen: 8, 10, pro Paar	3,60 €
	3006	Besamungshandschuhe, 150 Stück/Packung	12,30 €
	2004	Ärmelschoner, 100 Stück/Beutel	8,50 €
	2001	Latexhandschuhe, 100 Stück/Packung	9,90 €
	2006	Melkhandschuhe, Fa. Showa, 100 Stück/Packung, Größe S-XL	16,10 €
	2007	Melkhandschuhe, Fa. Showa, ab 10 Packungen, pro Packung	14,00 €
	4001	Strickhalfter	2,00 €
	3001	Gleitgel, 1000 ml Flasche	4,50 €
	1005	Desinfektionsmatte, 180 cm x 90 cm x 6 cm	126,00 €
	1006	Desinfektionsmatte, 60 cm x 90 cm x 4 cm	35,00 €
	1030	Desinfektionsmittel, FL-des GA forte, 10,4 Liter Kanister	99,50 €
	2124	Kopfstütze für Kühe (Drenchhilfe)	155,00 €
9009	OHG-Hofschild	35,00 €	
<b>BEKLEIDUNG</b>	1040	Gummistiefel mit Sicherheitsstahlkappe S5, Gr. 40-48	20,50 €
	1043	BEKINA Gummistiefel mit Sicherheitsstahlkappe	55,00 €
	1045	Kittel mit Klettverschluss	50,00 €
	9033	OHG-Arbeitsjacke, Softshell-Sommerjacke schwarz	42,02 €
	9034	OHG-Arbeitsjacke, Winter	67,23 €
	9049	OHG-Sweatjacke „SCHWARZbunt“	41,93 €
	9057	OHG-Polo-Shirt „SCHWARZbunt“	12,61 €
	9060	Weste, Softshell (grün/schwarz)	42,02 €
	9061	Weste, Softshell (schwarz)	42,02 €
9066	OHG-Microfleecepullover	21,01 €	

Gültig ab 01.05.2023. Alle Preise zuzüglich Mehrwertsteuer. Freibleibendes Angebot. Irrtum vorbehalten. Weitere Informationen zu unseren Agrarprodukten und den laufenden Aktionen erhalten Sie bei unseren Besamungstechnikern oder bei Tobias Langkamp, per Telefon (05422) 987-242 oder E-Mail [tlangkamp@ohg-genetic.de](mailto:tlangkamp@ohg-genetic.de). **Wir freuen uns sehr über Ihre Anfrage!**

# Beschickerverzeichnis

Abbenhorn, R., Ostbevern 46, 101, 238  
 Annen, R., Loxten 80, 106, 157

Ballmann, J., Vennermoor 70, 100, 121, 161  
 Bekehrmes, T., Kettenkamp 60, 73, 83  
 Beyer, R., Seeste 147, 185, 196, 204, 216, 287  
 294  
 Biermann, S., Varl 227  
 Bunge Agrar, Niedermehnen 11, 12, 18, 210, 211  
 Buschkotte, A., Müschen 118, 192, 264  
 Büscher, C., Südmerzen 93, 128  
 Bösemeyer, J., Westerhausen 85, 193, 199, 266

Dresselhaus, M., Schale 61, 119, 120, 130, 132  
 195

Esselmann, L., Druchhorn 62, 108, 113, 148, 176  
 212

Geers, St., Hollenstede 97, 208, 276, 284  
 Gerdemann, B., Döllinghausen 59, 91, 177  
 Gohmann, M., Lechtrup 265  
 Grothaus, S., Dratum 127, 207, 215  
 Grünebaum, D., Rothertshausen 40, 167  
 Grünebaum, T., Vinte 150, 190, 226, 245, 291  
 Gundlach, A., Hille 126, 133, 136, 203

Hahler, U., Destel 49, 160  
 Hocke, H., Himbergen 105, 181  
 Hoge, F., Kattenvenne 112, 154  
 Holtgrewe, M., Allendorf 175, 206, 239  
 Husmann, Andorf 310, 311  
 Huster, J., Gr. Mimmelage 202  
 Höveler, J., Voltlage 110, 122, 260, 261

Jesse, R., Jeggen 94, 183

Klowersa, S., Kl. Bokern 4, 27, 64  
 Knapp, U., Wechte 131, 235, 250  
 Kohrmeyer, W., Wersche 164, 244  
 Kolckhorst-Kahle, Haltern 21, 138  
 Konersmann, T., Natrup-Hagen 282  
 Krüger, C., Allendorf 200  
 Kühn-Altevogt GbR, Hagen 39, 56

Langhorst GbR, Wehe 36, 158, 168  
 Leyschulte-Steer GbR, Seeste 123, 166, 240, 274  
 Linkmeyer GbR, Haltern 45, 77, 186, 273  
 Loxtermann, M., Hestrup 55, 178  
 Lübbert, W., Schledehausen 79  
 Lütvogt, A., Pr. Ströhen 35

Marahrens, N., Gerden 134, 135, 156  
 Mehmman, C., Grafeld 57, 155  
 Meier GbR, Lashorst 17, 22  
 Melcher, J., Limbergen 141, 144  
 Mester, C., Röpke 104, 107, 125, 205, 228, 248

Meyer, H., Kettenkamp 50, 69, 86, 89, 143, 162  
 209, 220, 243  
 Meyer z. Reckendorf, Strang 98, 174, 225, 259  
 Middelkamp, A., Grönloh 197, 299, 300, 301  
 302, 303, 305, 307  
 Milchhof Severinghsn.Neuenk.-Vörden 180, 257  
 262, 268, 288

Neßlage, F., Nortrup 74, 90, 111, 124, 163, 236  
 255

Niemeyer, A., Schwagstorf 72, 149, 188, 258  
 Niemeyer-Meier GbR, Harlinghausen 32, 33, 37  
 38, 43, 52, 67, 75, 76, 82, 84, 87, 146, 151, 229  
 252, 263, 267, 297

Niermann, N., Schiplage 34, 78, 247  
 Nunnenkamp GbR, Schröttinghsn. 68, 172, 194  
 270, 285, 293, 295, 296, 298

Nölker, T., Pye 9, 19, 20, 41, 96, 139, 191, 217

Ossege GbR, Hardensetten 15, 231

Pille GbR, Winkelsetten 8, 10  
 Plogmann-Gr.Börding GbR, Natrup 159, 272  
 Pues, M., Glandorf 92, 198, 234  
 Pösse Agrar GbR, Kalkriese 5, 7, 95, 129, 213  
 214, 221, 223, 232, 233, 249, 280, 286

Redecker, H., Schwagstorf 28, 169, 242, 256  
 Reinermann, U., Rüsfort 2, 13, 14, 23, 24, 25, 29  
 31, 47, 53, 145, 182, 241, 277, 281, 283, 292  
 Rückin, W., Schwagstorf 153, 237  
 Rütters, T.-W., Belm 222, 230  
 Rütter GbR, Rothertshausen 51, 81

Schmidt, H., Kettenkamp 71, 189, 304, 306, 308  
 309, 312

Schulte, GBR, Wechte 3, 42, 115, 142, 179, 254  
 290

Schulze-Placke, H., Vennermoor 88, 117  
 Stahl GbR, Campemoor 246, 275

Teikemeier, J., Petershagen 109, 184  
 Thöle, Hch., Westendorf 63  
 Timmering-Brandl Milch KG, Vehs 48, 58, 102  
 114, 116, 137, 152, 170, 173, 187, 201, 218  
 224, 253, 269, 278, 279, 289

Werries, K.-H., Uphausen-Eistrup 30, 165  
 Westendorf, GBR, Quakenbrück 99, 219  
 Westrup-Koch Milch GbR, Linne 16, 26  
 Wiemann GbR, Hardensetten 271  
 Wischmeier, R., Föckinghausen 65, 140, 171  
 251

Wißmann, F., Suttorf 1, 6, 44, 54, 66, 103

# Rotbunte Tiere

8, 10, 27, 34, 46, 71, 78, 101, 108, 111, 121, 128  
 141, 144, 150, 175, 206, 238, 239, 301

# Beschickerverzeichnis Betriebskollektion

Bunge Agrar, Niedermehnen 405, 416, 417, 419  
420, 421, 423, 425, 428, 430, 432, 433, 434  
435, 436

Neßlage, F., Nortrup 401, 402, 403, 404, 406, 407  
408, 409, 410, 411, 412, 413, 414, 415, 418  
422, 424, 426, 427, 429, 431

## Rotbunte Tiere

408, 411, 415

# BERGOPHOR® Spezialprodukte für Milchvieh - ohne Gentechnik



Die BERGOPHOR® Rinder-  
Mineral- und Spezialkraft-  
futter sind nach den Vorgaben des  
Standards „ohne Gentechnik“ des Verbandes Lebensmittel  
ohne Gentechnik e. V. (VLOG) zertifiziert.



Tiergerechte Konzepte.  
Gesundes Wachstum.  
Ökologische Verantwortung.  
Ökonomischer Erfolg.



FÜTTERN MIT SYSTEM

Ihr Ansprechpartner vor Ort:

**MICHAEL WASSMANN**

49635 Badbergen · ☎ 0172 4208334

✉ michael.wassmann@bergophor.de

*Neu bei uns!*



# VINK Kopfstütze

Ein sicheres Arbeitsumfeld für Mensch und Tier



Mit der Vink-Kopfstütze für Kühe lassen sich einfach Medikamente einführen und Behandlungen können ruhig durchgeführt werden, ohne dass das Tier oder der Mensch gefährdet wird.

Wenn die Kuh im selbstfangenden Fressgitter befestigt ist, bringen Sie den Apparat von unten nach oben um den Kopf an und haken ihn oben am Fressgitter an. Mit einer einzigen Handbewegung bringt man den Kopf der Kuh in die richtige Position und hält ihn fest. Die VINK-Kopfstütze: Eine Stütze für den Bauern mit Kopf.

## Einführungspreis

# 155 EUR

Mehr Beratung gibt's bei Tobias Langkamp oder jedem unserer Außendienstmitarbeiter. Gerne auch telefonisch unter (05422) 987-0 oder per eMail an [tlangkamp@ohg-genetic.de](mailto:tlangkamp@ohg-genetic.de). Alle Preise verstehen sich netto, zzgl. Mehrwertsteuer.



Für Ihre Notizen:

---

---

---

---

---

---

---

---

---

---

---

---

---

---

---

---

---

---

---

---

---

---

---

---

---

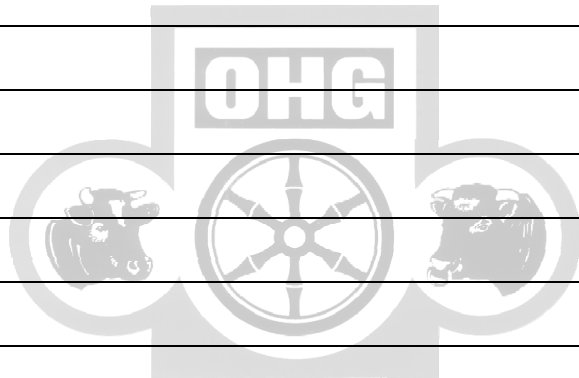

# Osnabrücker Herdbuch eG

Ochsenweg 40-42 · 49324 Melle

Telefon (0 54 22) 987-0 · Telefax (0 54 22) 987-100



## RISORSA® EASY

Einsetzbar im Milchroboter



## RISORSA® STRONG

Leichte Schutzfilmbildung



## RISORSA® BARRIER

Extreme Schutzfilmbildung



# RISORSA® Euterpflege bei Euterproblemen

- RISORSA® wirkt bei hoher Zellzahl und Euterproblemen.
- Starke Desinfektion >3000ppm
- Zitzentauchmittel auf Basis Milchsäure und Natriumchlorit.
- RISORSA® ist Baua gemeldet.
- RISORSA® bildet bis zum folgenden Melken einen sichtbaren Schutz - farbgebend.
- RISORSA® sorgt durch Melkfett und Glycerin als hautpflegende Komponenten für eine geschmeidige Zitzenhaut.
- RISORSA® geprüfte Desinfektionswirkung innerhalb einer Minute gegen Staphylococcus aureus, Streptococcus agalactiae und Escherichia coli.
- RISORSA® schützt vor Fliegen.
- RISORSA® BARRIER tropft nicht.

## Intracare Repiderma, Hautpflege für Tiere

- Wirkt nicht nur auf der Haut, sondern auch unter und in der Haut
- Enthält Chelierte Mineralien
- Mikronisierte Mineralien: Optimale Aufnahme
- Sofort wirkend
- Eignet sich für Milchvieh, Pferde, Schafe und Schweine

Biozide sicher verwenden. Vor Gebrauch stets Kennzeichnung und Produktinformation lesen.



# AGRI SERVICE JEUKEN

Agri Service Jeuken GmbH · Hammscher Weg 65 · 47533 Kleve (D)

Telefon: +49 2821 9786833 · Telefax: +49 2821 9786835

Agri Service Jeuken B.V. · Heerbaan 114 · 6566 ET Millingen a/d Rijn (NL)

Telefon: +31 481 433661 · Telefax: +31 481 432075 · Mobil: +31 (0)6 53195804

info@agriservicejeuken.nl · www.agriservicejeuken.nl





Genossenschaftliche FinanzGruppe  
Volksbanken Raiffeisenbanken

**R+V-AGRARPOLICE**

# Erträge sichern. Gemeinsam und bewährt.

Die R+V-AgrarPolice ist der Rundumschutz für Ihren Betrieb –  
ab jetzt noch besser.

**Sprechen Sie mit uns!**  
**Generalagentur Berger**  
**Wolfgang Berger**

[www.wolfgang-berger.ruv.de](http://www.wolfgang-berger.ruv.de)

Lange Str. 11  
48477 Hörstel

Telefon 05459-972787

Email [G\\_Info-Berger@uv.de](mailto:G_Info-Berger@uv.de)

[agrarpolice.ruv.de](http://agrarpolice.ruv.de)



**Agrar  
KompetenzCenter**  
☎ 📄 📱 🌾

**Du bist nicht allein.**

# R+V



# Gut aufgestellt – mit CombiMilk Milchaustauscher



www.combimilk.de

Das Geheimnis des Erfolges liegt in einer absolut gesunden und leistungsstarken Mannschaft. Vor allem auf eine solide Abwehr kommt es an. Bringen Sie Ihren Nachwuchs in Bestform und stärken Sie seine Abwehrkräfte. Die hochwertigen CombiMilk®-Milchaustauscher gewährleisten eine optimale Versorgung. Die ausgewogene Vitalstoffausstattung und die hohe Akzeptanz von CombiMilk® sind weitere Erfolgsfaktoren. Setzen Sie auf CombiMilk® – damit auch Ihre Abwehr steht!

Weitere Infos unter 0251 . 682-1133 (gebührenfrei).

**CombiMilk** 

**Stärkt die Abwehrkräfte Ihrer Kälber.**