



OSNABRÜCKER HERDBUCH eG

Ochsenweg 40-42, 49324 Melle-Föckinghausen

Telefon (0 54 22) 9 87-0 info@ohg-genetic.de

www.ohg-genetic.de

während der Auktion in der Halle Gartlage

Telefon (0 54 22) 987-259

1230. Zuchtvieh- Versteigerung

Mittwoch, 24. Mai 2023

**Halle Gartlage · 49074 Osnabrück
Schlachthofstr. 48 · ☎ (05422) 987-259**

Beginn: 10:00 Uhr

Alle Tiere mit amtstierärztlichem Attest für IBR-Freiheit, BVD-Antigen negativ und innerhalb von 14 Tagen vor der Auktion serologisch auf IBR-Feldvirus untersucht.

Alle Bullen mit Z (Zertifikat) geprüft auf Decken und Befruchten.

Gesamt-Auftrieb 328 Tiere

Diesen Katalog, alle weiteren Berichte rund um die Auktion und alle Angebote und Ansprechpartner in der Zuchtviehvermarktung finden Sie auch auf unserer Internetpräsenz www.ohg-genetic.de!

Eintritt frei!

Liebe Kunden und liebe Besucher,

bitte informieren Sie sich am Tag der Auktion über unsere Internetpräsenzen und die Medien über eventuelle Zugangsbeschränkungen (3G, 2G, 2G+). Wir behalten grundsätzlich viele Maßnahmen zur Entzerrung der Personenkontakte bei, insbesondere auch die getrennten Büros für Besucher und Kunden (siehe Grafik). Zu Ihrer und unserer Sicherheit bitten wir Sie um Einhaltung der AHA-Regeln. In allen Bürobereichen gilt weiterhin die Pflicht zum Tragen einer Mund-/Nasebedeckung (medizinisch oder FFP2). Herzlichen Dank für ihre freundliche Mithilfe!

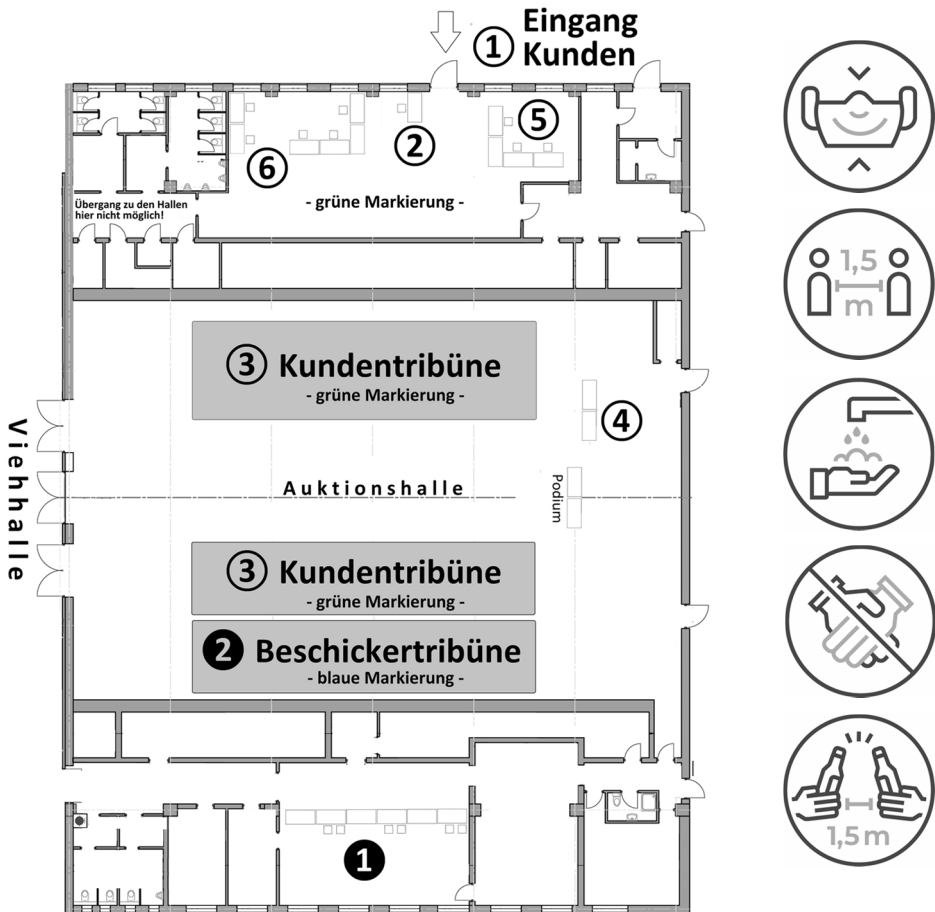

Kundenbereich

- ① Eingang zur Halle nur über Gaststätte
- ② Registrierung und Vergabe Bieternummer
- ③ Kundenbereich Tribüne
- ④ Käuferinformation
- ⑤ Abrechnung / Buchhaltung
- ⑥ Transportberatung / Atteste

Besucherbereich

- ❶ Tierpässe / Kalbedaten / Kontrollen
- ❷ Besucherbereich Tribüne



OSNABRÜCKER HERDBUCH eG

Ochsenweg 40- 42, 49324 Melle-Föckinghausen

Telefon (0 54 22) 9 87-0 info@ohg-genetic.de

www.ohg-genetic.de

während der Auktion in der Halle Gartlage

Telefon (0 54 22) 987-259

1230. Zuchtvieh-Versteigerung

Halle Gartlage • Schlachthofstraße 48, 49074 Osnabrück

Mittwoch, 24. Mai 2023

ZEITEINTEILUNG

Dienstag, 23.05.2023

15:00 – 16:30 Uhr Auftrieb

Mittwoch, 24.05.2023

6:00 – 7:30 Uhr Auftrieb

8:00 Uhr

Körung/Prämierung der Bullen

10:00 Uhr

Versteigerungsbeginn

Reihenfolge:

Bullen, Kühe, Färsen,

Kuhkälber

- ✓ **Alle Tiere mit amtstierärztlichem Attest für IBR-Freiheit, BVD-Antigen negativ und innerhalb von 14 Tagen serologisch auf IBR-Feldvirus untersucht.**
 - ✓ **Alle Tiere stammen aus serologisch untersuchten leukosefreien Herden.**
 - ✓ **Alle Bullen mit Z (Zertifikat) geprüft auf Decken und Befruchten.**
-

Kaufaufträge u. Katalogbestellungen nehmen gerne entgegen:

Kataloganforderungen

Janet Barthold

(0 54 22) 9 87 – 224

Kaufaufträge für weibliche Tiere

Lukas Harms

(0 54 22) 9 87 – 256

Kaufaufträge für Bullen

Maik Wittemeier

(0 54 22) 9 87 – 251

TOP-Angebot an Holstein-Tieren in Osnabrück

Große Auftriebe und beste Auswahl bieten die Osnabrücker Auktionen. Auf den stark beschickten Auktionen jedes Mal 300 bis 600 Tiere in der Halle Gartlage in Osnabrück. Großangebot an schwarzbunten Herdbuch-Färsen, Zuchtbullen mit internationaler Genetik, Kühe und Kuhkälber mit interessanten Abstammungen!

Seit 1964 konsequentes Holstein-Zuchtprogramm. Anwendung moderner Biotechnik mit stationärer Bullenmutterprüfung von 1987 bis 2010 und dann Umstellung auf genomische Selektion und Jungrinder-Spülprogramm zur Erzielung größtmöglicher Zuchtfortschritte. Bedingt durch die hohe Besamungsdichte von 95 % hauptsächlich Nachkommen von unseren international bewährten Holstein-Vererbern und von Spitzenbullen aus aller Welt.

Auktionskataloge auf Anforderung kostenlos. Besuchen Sie uns auch im Internet unter www.ohg-genetic.de. Neben dem jeweils aktuellen Auktionskatalog finden Sie hier auch weitere Tiere in der Direktvermittlung ab Züchterstall. Es stehen umfangreiche Sortier- und Selektionsmöglichkeiten zur Verfügung. Wir freuen uns auf Ihren Besuch!

Die nächsten Zuchtviehversteigerungen in Osnabrück

Auktionstag	Anmeldeschluss
Mittwoch, 28. Juni 2023	31. Mai 2023
Mittwoch, 09. August 2023	12. Juli 2023
Mittwoch, 13. September 2023	16. August 2023
Mittwoch, 11. Oktober 2023	13. September 2023
Mittwoch, 15. November 2023	18. Oktober 2023
Mittwoch, 13. Dezember 2023	15. November 2023
Mittwoch, 10. Januar 2024	13. Dezember 2023

Hermann Eilts

Tierzuchtgeräte GmbH

Verdener Straße 6
28870 Ottersberg
Telefon: 04205/8181
Fax: 04205/418
E-Mail: H.Eilts@web.de

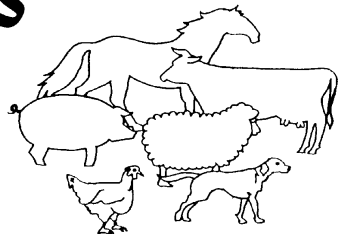

Besuchen Sie unseren Shop unter www.h-eilts.de!

Ausgebildete Kräfte für die Klauenpflege

Betke, Walter	Geschwister-Scholl-Str. 7, 49610 Quakenbrück	☎ (0 54 31) 88 62
Buttmann, Christian	Emsstr. 3, 49134 Wallenhorst	☎ (0 54 07) 81 66 00 (0162) 2 15 84 70
Diekmann, Franz	Auf der Hörst 8, 49456 Bakum	☎ (0 44 46) 14 78
Keus	de horst 15, NL 7491 GV Delden	☎ +31 (747) 50 11 44
Lang, Patrick	Hustädter Str. 89, 49152 Bad Essen	☎ (0172) 5 70 57 45
Lenz, Martin	Meisterstraße 37, 32369 Rahden	☎ (0 57 71) 57 63
Luft, Sergej	Fladderlohhauser Str. 1, 49596 Gehrde	☎ (0 54 39) 6 09 80 68
Meulenkamp, AgraService	van Speijkstraat 22, NL-7482 BN Haaksbergen	☎ +31 (6 41) 94 40 38
Rosenthal, Dieter	Siedlung 16, 39326 Elbeu Stadt-Wolmirstedt	☎ (03 92 01) 2 38 01
Severin, Peter	Südstraße 11, 49084 Osnabrück	☎ (05 41) 7 57 81
Slagter, Roelof	Operastraat 74, NL-7534 EB Enschede-Glanderbrug	☎ +31 (5 34) 61 69 80 (werktags 19 bis 22 Uhr)
Steinhage, Bernhard	Wapelstr. 68, 33378 Rheda-Wiedenbrück	☎ (0 52 42) 51 83 (0160) 95 44 45 54
Ten Have, N.	Oude Maat 14, NL-7136 JL Zienwent	☎ +31 610949272



Tierzuchtgeräte für Pferde, Rindvieh, Schweine, Schafe Vieh- und Fleischkennzeichnung

**Ihr Lieferant für: Schermaschinen, Geburtshelfer
Futterkarren, Ohrmarken
Zwangs- und Bändigungsartikel**

Horn Tierzuchtgeräte UG
Tinnefeldhook 6
46325 Borken

Tel. 0 28 61/9 24 92 10
Fax 0 28 61/9 24 92 11
www.horn-tzgd.de

AUKTIONSBESTIMMUNGEN

A. Allgemeines (Ziffer 1)

- 1.1. Die Osnabrücker Herdbuch Genossenschaft (nachfolgend OHG genannt) ist Veranstalter der Zuchtviehauktion. Der einheitlichen Gestaltung der Rechtsbeziehungen zwischen dem Beschicker und der OHG sowie zwischen dem Käufer und der OHG dienen die nachfolgenden Auktionsbestimmungen. Sie finden über die Allgemeinen Geschäftsbedingungen (AGB) der OHG hinaus Anwendung. Die AGBs liegen im Auktionsbüro aus und sind im Internet unter www.ohg-genetic.de zu finden. Die Unwirksamkeit einzelner Bestimmungen berührt die Gültigkeit der übrigen nicht. Jeder, der an der Auktion als Beschicker, Besucher oder Käufer teilnimmt, unterwirft sich diesen Auktionsbestimmungen.
- 1.2. Die Versteigerungsleitung hat der Vorstand der OHG.
- 1.3. Die von den Betrieben zur Auktion gestellten Tiere werden in der Regel von der OHG in Kommission übernommen und von ihr für Rechnung der Beschicker verkauft. Jedoch ist die OHG berechtigt, eine andere Verwertungsart zu wählen.
- 1.4. Sofern von zuständigen Veterinärbehörden in Folge des Verdachtes oder auch festgestellten Ausbruches einer tierseuchenrechtlich relevanten Erkrankung bei einem der Beschickerbetriebe während der Auktion oder kurz nach der Auktion ein Verbringungsverbot ausgesprochen wird, müssen die hierdurch entstehenden Aufwendungen jeweils vom Besitzer der Tiere getragen werden (vor erfolgtem Verkauf der Beschicker, nach Zuschlag vom Käufer des Tieres). In keinem Fall kann die OHG als Auktionsveranstalter und Kommissionär für Folgeschäden aufgrund tierseuchenrechtlich bedingter Anordnungen aufkommen.
- 1.5. Besucher und Teilnehmer haften für Schäden, die sie, ihre Gehilfen oder Tiere verursachen. In keinem Falle kommen die OHG oder deren Beauftragte für Beschädigungen auf.
- 1.6. Personen, die das Auktionsgelände betreten, haben den Anordnungen der Versteigerungsleitung Folge zu leisten.
- 1.7. Die OHG legt hohen Wert auf den Schutz von personenbezogenen Daten. Diese werden gemäß EU-DSGVO gespeichert und verwendet. Unsere Datenschutzerklärung dient zur Aufklärung über Art, Umfang und Zweck der durch die OHG erhobenen Daten. Sie ist zu finden unter www.ohg-genetic.de (Rubrik Datenschutz). Bei weitergehenden Fragen, Auskunfts- oder Löschersuchen wenden sie sich per E-Mail an DATENSCHUTZ@OHG-GENETIC.DE. Die für den Auktionskatalog und zur Abrechnung notwendigen Daten können nur mittels elektronischer Datenverarbeitung verarbeitet werden. Alle hierfür benötigten persönlichen Daten werden in unseren elektronischen Datenverarbeitungssystemen gespeichert und dienen ausschließlich nur dem verfolgten Geschäftszweck. Ferner prüft die OHG regelmäßig bei Kunden in bestimmten Fällen, in denen ein berechtigtes Interesse vorliegt, die Bonität. Dazu arbeitet sie mit der Creditreform Osnabrück/Nordhorn Unger KG in 49080 Osnabrück, Parkstr. 32 zusammen, von der wir die dazu benötigten Daten erhalten. Zu diesem Zweck übermitteln wir den Namen, die Adresse und Kontaktdaten an die Creditreform. Informationen zur Datenverarbeitung dort können auf der Internetseite www.creditreform-osnabrueck.de/eu-dsgvo eingeholt werden. Eine Weitergabe an unbefugte Dritte durch uns erfolgt nicht.
- 1.8. Bei gerichtlichen Streitigkeiten, die aus den Verkäufen auf den Versteigerungen der OHG entstehen, ist erstinstanzlich das Amtsgericht Osnabrück örtlich und sachlich zuständig.

B. Zulassung zur Auktion (Ziffer 2)

- 2.1. Zu den Auktionen werden nur Tiere zugelassen, die aus amtlich als tuberkulosefrei und amtlich als brucellosefrei anerkannten sowie aus leukoseunverdächtigen Herdbuchbeständen stammen. Im Übrigen gelten für die Zulassung die viehseuchenrechtlichen Bestimmungen.
- 2.2. Alle zur Auktion aufgetriebenen Tiere sind von einem amtstierärztlichen Attest zur Bescheinigung der IBR-Freiheit begleitet und sind nach §1, Absatz 2, Satz 2 der BHV1 Bundesverordnung BHV1-freie Rinder. Außerdem sind alle zur Auktion aufgetriebenen Tiere innerhalb der letzten 14 Tage vor dem Auktionstermin mit negativem Resultat serologisch auf IBR-Feldvirus untersucht worden. Von allen laktierenden oder zum Zeitpunkt der Auktion über 24 Monate alten Tieren liegt gemäß der „Nds.ParaTb-VO“ ein serologisch negatives Untersuchungsergebnis zum Zeitpunkt der Auktion vor. Alle Tiere sind virologisch negativ auf MD/BVD untersucht.
- 2.3. Die Versteigerungsleitung kann für die Versteigerung ungeeignet erscheinende oder erkrankte sowie zu spät aufgetriebene Tiere von der Versteigerung ausschließen, ohne das der Beschicker berechtigt ist, Entschädigungsansprüche zu stellen.
- 2.4. Bei laktierenden Tieren ist vom Verkäufer sicher zu stellen, dass vor dem Verkauf die in der Tierhaltung allgemein üblichen Melkintervalle eingehalten werden.
- 2.5. Bullen werden zur Auktion nur zugelassen, wenn sie die Bedingungen der OHG erfüllen, die unter E (Ziffer 10) dieser Bestimmungen abgedruckt sind.

- 2.6. Für angemeldete und im Katalog aufgeführte Tiere, die nicht zur Versteigerung aufgetrieben werden, ist von dem Beschicker nach Gebührenordnung eine Gebühr pro Tier zu zahlen. Außerdem sind entstandene Attestkosten zu erstatten. Ein zur Auktion angemeldetes und zugelassenes Tier darf vor und während des Versteigerungstages nicht freihändig verkauft werden. Ausnahmen nur mit Genehmigung der Versteigerungsleitung unter Auktionsbedingungen. Wird gegen diese Bestimmung verstoßen, sind vom Verkäufer als Gebühr 10% vom Wert des Tieres, mindestens jedoch 100€, an die OHG zu entrichten. Der Wert des Tieres wird durch die Versteigerungsleitung festgesetzt. Ein Mitglied kann auch durch Beschluss des Vorstandes aus der Genossenschaft ausgeschlossen werden.

C. Verkaufsbestimmungen (Ziffer 3-8)

3. Verkauf

- 3.1. Die Tiere werden öffentlich ausboten. Die Reihenfolge des Verkaufs wird von der Versteigerungsleitung bestimmt.
- 3.2. Jeder Beschicker ist verpflichtet, ihm bekannte erhebliche Mängel und unrichtige oder unvollständige Katalogangaben vor Auktionsbeginn im Büro der OHG zu melden.
- 3.3. Vor der Versteigerung jedes Tieres werden gemeldete und bei der Gesundheitskontrolle durch den Vertrauens-tierarzt festgestellte erhebliche Mängel sowie unrichtige oder unvollständige Katalogangaben bekannt gegeben.
- 3.4. Das Ausbieten erfolgt im Auftrage und für Rechnung des Beschickers. Als Mindestaufgebot gelten bis 500 € je 20 €, über 500 € je 20/30 €, über 1000 € je 50 € und über 2000 € je 100 €.
- 3.5. Der Beschicker ist berechtigt, bis 1 Stunde vor Auktionsbeginn im Auktionsbüro einen Mindestpreis anzugeben. Ist dies nicht geschehen, und ist der Beschicker mit dem Letztgebot nicht einverstanden, so hat er dieses vor dem Zuschlag anzuzeigen.
- 3.6. Der Bieter, der das letzte gültige Aufgebot gegeben hat, erhält den Zuschlag. Entstehen wegen des Zuschlages Meinungsverschiedenheiten, so entscheidet die Versteigerungsleitung, ob das Tier nochmals angeboten wird. Der Käufer hat nach erfolgtem Zuschlag seine Adresse sofort dem Beauftragten der Auktionsleitung anzugeben. Nach Übergabe der Kaufbescheinigung an den Käufer gilt der Kauf als getätigt. Damit gehen Gefahr und Haftung für das gekaufte Tier auf den Käufer über. Proteste anderer (Doppelbieter) gegen den Abschluss des Kaufes müssen vor der Aushändigung der Kaufbescheinigung an den Käufer erfolgen. Später erhobene Proteste werden nicht mehr angenommen. Der Beschicker ist verpflichtet, Tiere in Milch gleich nach erteiltem Zuschlag sorgfältig auszumelken oder ausmelken zu lassen.
- 3.7. Der Beschicker soll bis 1 Stunde nach dem Zuschlag in der Versteigerungshalle zur Verfügung stehen, damit etwaige Reklamationen an Ort und Stelle erledigt werden können.
- 3.8. Der Käufer hat den Kaufpreis (Steigpreis + Kosten und Gebühren + gesetzliche Mehrwertsteuer) an der Kasse der OHG in bar oder mit bankseitig bestätigtem Scheck sofort zu bezahlen. Er erhält dann Abstammungsnachweis, Gesundheitsbescheinigungen und Abtriebsschein. Für die Zahlung haftet der, dem der Zuschlag erteilt wird, gleichgültig ob er für sich oder einen Dritten das Gebot abgegeben hat. Bei den durch die OHG ausgeführten Kaufaufträgen haftet jedoch in jedem Fall der Auftraggeber.
- 3.9. Eine Stundung des Kaufpreises kann nur mit Genehmigung der Versteigerungsleitung erfolgen. In diesem Fall werden je Monat 1% des Kaufpreises als Gebühr erhoben. Das Eigentum an den gekauften Tieren geht erst mit erfolgter Bezahlung, bei Zahlung mit Schecks erst nach Einlösung derselben auf den Käufer über. Die aus einem Weiterverkauf gegen den Dritten entstehenden Forderungen gehen sicherheitshalber auf die OHG über, ohne dass es im Einzelfall einer besonderen Vereinbarung bedarf.
- 3.10. Der Abtransport der gekauften Tiere hat unmittelbar nach Schluss der Versteigerung zu erfolgen. Auf Wunsch besorgt die OHG auf Kosten und Gefahr des Käufers die Verladung der Tiere. Zum Abtransport ist nur berechtigt, wer einen Abtriebsschein besitzt. Bei Abnahmeverzug des Käufers kann die OHG die Tiere auf Kosten und Gefahr des Käufers bei sich oder einem Dritten einstellen oder in einer ihr geeignet erscheinenden Weise auf Rechnung des Käufers verwerten, ohne dass es hierzu einer Ankündigung bedarf.

4. Kosten und Gebühren

- 4.1. Vom Käufer werden auf den Steigpreis bei weiblichen Tieren und bei Bullen nach Gebührenordnung die entsprechenden Kosten und Gebühren zzgl. gesetzl. Mehrwertsteuer erhoben.
- 4.2. Dem Beschicker/Verkäufer werden die von der OHG festgesetzten Kosten und Gebühren nach Gebührenordnung vom Steigpreis abgezogen.
- 4.3. Wird der Kauf eines Tieres gewandelt oder der Kaufpreis gemindert, so werden die Gebühren nicht erstattet.

5. Allgemeine Gewährleistungen und Garantien

5.1. Haftungsumfang

Der Beschicker leistet für die angebotenen Tiere Gewähr gemäß der unter den Punkten 5, 6 und 7 beschriebenen Beschaffenheiten.

5.2. Tuberkulose- und Brucellosefreiheit sowie Leukoseunverdächtigkeit

Für alle zum Verkauf kommenden Tiere leistet der Beschicker im Rahmen der Versicherungsbestimmungen (siehe 9.3) Gewähr, dass die Tiere tuberkulose- und brucellosefrei sind. Für Leukoseunverdächtigkeit leistet der Beschicker Gewähr mit einer Frist von 14 Tagen. Die Käufer haben jedoch die Möglichkeit, bei der Vereinigten Tierversicherung am Auktionstag für die an diesem Tag gekauften Auktionstiere eine Versicherung gegen Verlust durch positiven Ausfall einer innerhalb von 3 Monaten nach dem Auktionstag im Käuferstall durch geführten Blutuntersuchung auf Leukose abzuschließen.

5.3. Abstammung und Katalogangaben

Für die Richtigkeit aller Katalogangaben leistet der Beschicker Gewähr mit einer Frist von 3 Monaten. Ein durch falsche Angaben entstandener Minderwert des Tieres wird von der Versteigerungsleitung verbindlich für Käufer und Beschicker festgesetzt. Entstehen Zweifel daran, dass das Tier von den angegebenen Eltern stammt, kann der Käufer innerhalb der Gewährfrist eine Blutgruppenuntersuchung bei der OHG beantragen und auf eigene Kosten durchführen lassen. Ergibt die Blutgruppenuntersuchung, dass das angegebene Elternpaar ausgeschlossen werden muss, ist der Käufer zur Wandlung des Kaufes berechtigt. In diesem Falle hat der Beschicker den Kaufpreis, die Transportkosten, die für die Überprüfung der Abstammung anfallenden Untersuchungskosten sowie pro Tag ein Futtergeld nach Gebührenverordnung zu erstatten. Reklamation und Gewährleistungen sind ausgeschlossen, wenn die unrichtigen Angaben vor der Versteigerung ordnungsgemäß berichtigt und durch den Auktionator bekannt gegeben sind.

6. Besondere Gewährleistungen und Garantien bei Bullen

6.1. Deckfähigkeit

Der Beschicker sichert zu, dass der Bulle bei ordnungsgemäßer Haltung und Fütterung einwandfrei deckt mit einer Gewährfrist von 6 Wochen. Unter „einwandfreiem Decken“ ist zu verstehen, dass der Bulle im Bestand des Käufers paarungsbereite Rinder regelmäßig deckt, d. h. ohne Hemmungen innerhalb von 15 Minuten aufspringt und den Nachstoß ohne Hilfe ausführt. Mangelndes Deckvermögen muss durch amtstierärztliches Attest nachgewiesen werden.

6.2. Befruchtungsfähigkeit

Der Beschicker sichert zu, dass der Bulle bei ordnungsgemäßer Haltung und Fütterung einwandfrei befruchtet mit einer Gewährfrist von 4 Monaten. Die Befruchtungsfähigkeit ist nicht einwandfrei wenn von mindestens zehn einmalig gedeckten, gut rindernden, geschlechtsgesunden Tieren aus Herden mit ungestörter Fruchtbarkeit weniger als 50% tragend werden. Die Geschlechtsgesundheit der gedeckten Tiere und die ungestörte Fruchtbarkeit ihrer Herkunftsbestände muss amts- oder fachtierärztlich bescheinigt werden. Der Bescheinigung sind tierärztliche Zeugnisse über die Untersuchung der Samenflüssigkeit des Bullen beizufügen.

6.3. Verfahren bei Mängeln

Der Beschicker ist bei Mängeln nach 6.1 und 6.2 verpflichtet, das Vatertier Zug um Zug gegen Erstattung des Steigpreises zzgl. gesetzl. Mehrwertsteuer, der Kosten der tierärztlichen Untersuchungen sowie der Transportkosten, mit Ausnahme der des Transportes vom Versteigerungsort zum Aufstellort des Vatertieres, zurückzunehmen. Forderung auf Erstattung von Futtergeld sowie sonstige Forderungen nach §488 BGB können weder vom Käufer noch vom Beschicker erhoben werden, wenn das Tier innerhalb einer normalen Frist von 4 bis 6 Tagen zurückgenommen oder eine andere Vereinbarung mit dem Käufer getroffen wird bzw. bei Nachweis der Deckfähigkeit bzw. Befruchtungsfähigkeit vom Käufer wieder übernommen wird. Der Beschicker ist berechtigt, bei Reklamationen nach 6.1 oder 6.2 das Vatertier auf seine Kosten in seinem Stall auf Deckfähigkeit oder Befruchtungsfähigkeit zu überprüfen und bei Reklamationen nach 6.2 das Vatertier und die gedeckten Tiere durch einen Tierarzt untersuchen zu lassen. Überführt der Beschicker den Bullen in seinen oder in einen neutralen Stall, geht die Gefahr auf ihn über. Wird innerhalb von 4 Wochen nach Eingang der vom Käufer gemachten Anzeige, dass das Vatertier nicht deckt, oder innerhalb von 3 Monaten nach Eingang der vom Käufer gemachten Anzeige, dass das Vatertier nicht befruchtet, vom Beschicker nachgewiesen, dass das Vatertier normal deckt oder befruchtet, so hat der Käufer das Vatertier gegen Zahlung der dem Beschicker entstandenen Untersuchungskosten und Transportkosten abzunehmen. Der Beschicker haftet nicht, wenn er beweisen kann, dass die Mängel auf Umstände zurückzuführen sind, die nach dem Übergang der Gefahr auf den Käufer entstanden sind.

6.4. Entschädigung

Vor der Versteigerung festgestellte erhebliche Fehler werden bekannt gegeben. Sollte aber der Käufer den Beweis erbringen, dass der Bulle vor der Versteigerung mit erheblichen Mängeln, die nicht bekannt gegeben wurden, behaftet war, so haftet der Beschicker für den Minderwert des Bullen, soweit dieser nicht durch eine Versicherung abgedeckt wurde, jedoch nicht für sonstige Schäden und Folgen, die aus dem Kauf eines solchen Bullen erwachsen. Schadenhaftung nur bis 2 Wochen nach der Versteigerung. In Schadensfällen erfolgt Minderung des Kaufpreises nach Beschluss der Versteigerungsleitung, die auch die Höhe der Minderung für Käufer und Beschicker verbindlich festsetzt. Wird nach einer berechtigten Reklamation und nach Zustimmung durch die Versteigerungsleitung der Bulle vom Käufer zur Schlachtung gegeben, erfolgt die Festsetzung des Wertes nach folgender Berechnung:

$$(\text{Auktionsgewicht in kg} - 10\%) \times \frac{54}{100} \times \text{Preisnotierung Bullenklasse 03}^*$$

*gemäß Vieh- und Fleischhandelszeitung, Notierung Niedersachsen

Eine dem Käufer evtl. zustehende Schlacht- bzw. Sonderprämie wird vom Erstattungsbetrag in Abzug gebracht.

7. Besondere Gewährleistungen und Garantien bei weiblichen Tieren

7.1. Trächtigkeit

Die Trächtigkeit und die Richtigkeit der Deck- bzw. Besamungsangaben werden vom Beschicker garantiert.

7.1.1. Für am Verkaufstag trächtige Tiere, die nicht innerhalb von 300 Tagen nach dem angegebenen Deckdatum abkalben, ist für die Zeit vom 301. Tage bis zum Tag des Abkalbens ein Futtergeld täglich nach Gebührenverordnung vom Beschicker zu vergüten. Diese Zusage gilt nur für die Tiere, die als garantiert tragend, d. h. mindestens 12 Wochen tragend, zum Verkauf gestellt werden. Ist ein Tier nicht von dem im Katalog angegebenen Deckbulle tragend, so wird der Minderwert des Tieres von der Versteigerungsleitung verbindlich für Käufer und Beschicker festgelegt. Ansprüche wegen nicht zutreffender Deck- oder Besamungsdaten müssen spätestens bis zum 300. Tage nach dem angegebenen Datum der OHG gemeldet werden, auch wenn das Tier bis dahin nicht gekalbt hat.

7.1.2. Wenn der einwandfreie amtstierärztliche Nachweis erbracht wird, dass ein Tier am Versteigerungstage nicht tragend war oder ein bereits abgestorbenes Kalb trug, kann der Käufer die Differenz zwischen dem Steigpreis zzgl. Mehrwertsteuer und dem Schlachterlös vom Beschicker zurück erhalten. Der Beschicker kann auch eine Rücklieferung bei Erstattung des Kaufpreises verlangen. In beiden Fällen hat der Beschicker die Auktionsgebühren, die Kosten des Transportes vom Auktionsplatz zum Käuferstall — bei Rücklieferung auch die Kosten des Rücktransportes — und die Kosten des amtstierärztlichen Nachweises der Nichtträchtigkeit zu ersetzen. Auch hat er dem Käufer für die Zeit vom Tage nach der Auktion bis zum Tage, an dem der Käufer die Einverständniserklärung des Beschickers mit der Schlachtung oder Rücksendung des Tieres erhält, ein Futtergeld täglich nach Gebührenverordnung zu zahlen. Maßgebend ist hier der zweite Tag nach dem Absendetag der Einverständniserklärung. Alle Ansprüche wegen Nichtträchtigkeit am Versteigerungstage oder wegen einer zum Zeitpunkt des Verkaufes bereits abgestorbenen Frucht müssen innerhalb von 300 Tagen nach dem angegebenen Deckdatum, bei Tieren, die beim Verkauf weniger als 7 Monate tragend waren, innerhalb von 3 Monaten nach dem Verkauf gestellt werden. Diese Trächtigkeitgarantie wird jedoch nur übernommen, wenn das Beleg- bzw. Besamungsdatum beim Auktionstage länger als 12 Wochen zurückliegt.

7.2. Geburtsverlauf

Der Beschicker übernimmt bei frisch abgekalbten Tieren die Gewähr, dass die Geburt normal verlaufen ist, d. h. dass keine Nachgeburtsverhaltung vorliegt und keine schweren Verletzungen oder Infektionen aufgetreten sind. An abgekalbten Tieren wird eine tierärztliche Untersuchung der Geburtswege nur bei besonderem Anlass vorgenommen. Reklamationen, betreffend die Beschaffenheit der Geburtswege bei abgekalbten Tieren, sind vor dem Abtransport der Tiere vom Auktionsplatz geltend zu machen. Für die Untersuchung der Geburtswege steht dem Käufer auf Wunsch der Vertrauens-tierarzt zur Verfügung. In Schadensfällen nach 7.2 erfolgt Minderung des Kaufpreises oder Wandlung nach Beschluss der Versteigerungsleitung, die auch die Höhe der Minderung für Käufer und Beschicker verbindlich festsetzt.

7.3. Euter- und sonstige Mängel

Vor Beginn der Versteigerung werden die Tiere von einem Tierarzt auf Euterkrankheiten und sonstige erhebliche Mängel untersucht. Festgestellte erhebliche Fehler werden bekannt gegeben. Sollte aber der Käufer den Beweis erbringen, dass das Tier vor der Versteigerung mit erheblichen Euter- oder erheblichen sonstigen Mängeln, die nicht bekannt gegeben wurden, behaftet war, so haftet der Beschicker für den Minderwert des Tieres, soweit dieser nicht durch eine Versicherung abgedeckt wurde, jedoch nicht für sonstige Schäden und Folgen, die aus dem Kauf eines solchen Tieres erwachsen. Dem Käufer wird dringend empfohlen, sich selbst von der Euterbeschaffenheit bzw. Eutergesundheit, der von ihm gekauften Tiere noch im Auktionsstall zu überzeugen, da Eutererkrankungen innerhalb weniger Stunden auftreten können. Schadenhaftung gemäß Ziffer 7.3 der Auktionsbestimmungen nur bis 2 Wochen nach der Versteigerung. Bei hochtragenden Tieren (mindestens 7 Monate tragend), die später als 4 Tage nach dem

Auktionstage abkalben, erfolgt Haftung für Schäden, die erst nach dem Abkalben feststellbar sind, bis 10 Tage nach dem Kalben. In allen Schadenfällen nach 7.3 erfolgt Minderung des Kaufpreises nach Beschluss der Versteigerungsleitung, die auch die Höhe der Minderung für Käufer und Beschicker verbindlich festsetzt.

7.4. Zwillingstiere

Jungtiere, die aus einer zweigeschlechtlichen Zwillinggeburt (Mehrlingsgeburt) stammen, dürfen nicht zur Versteigerung kommen. Sollte sich zu einem späteren Zeitpunkt herausstellen, dass das verkaufte Tier unfruchtbar ist und aus einer zweigeschlechtlichen Mehrlingsträchtigkeit stammt, haftet der Beschicker dafür bis 2½ Jahre nach dem Verkauf, Schadenregelung wie in Ziffer 7.3.

8. Reklamationen, Streitigkeiten

8.1. Meldung

Soweit die Auktionsbestimmungen im Einzelfall nicht ausdrücklich etwas anderes vorsehen, sind alle Reklamationen unverzüglich nach dem Erkennen eines Mangels unter Beifügung eines tierärztlichen Attestes der Geschäftsstelle der OHG zu melden. Werden Mängel bereits am Versteigerungsplatz sichtbar, so sind sie unmittelbar der Versteigerungsleitung zu melden. Werden die festgestellten Mängel vom Vertrauenstierarzt bestätigt, ist die Versteigerungsleitung berechtigt, die Interessen der Beschicker und Käufer — auch in deren Abwesenheit — am Auktionstage zu vertreten und — soweit nicht die Wandlung des Kaufes erforderlich ist — einen eventuellen Minderwert festzulegen. An eine solche Entscheidung sind beide Teile gebunden.

8.2. Wandlung des Kaufes

Erfolgt aufgrund berechtigter Reklamationen die Wandlung des Kaufes, so ist der Beschicker verpflichtet — soweit im Einzelfall nicht anders bestimmt — den Steigpreis zzgl. gesetzl. Mehrwertsteuer an den Käufer zurückzuzahlen. Er ist außerdem verpflichtet, die entstandenen Transportkosten vom Auktionsplatz zum Käuferstall, sowie die Kosten der für die Wandlung des Kaufes erforderlichen Untersuchungen zu tragen. Der Beschicker ist berechtigt, bei Reklamationen irgendwelcher Art, Rücklieferung bei Erstattung des Kaufpreises zu verlangen, wobei — soweit im Einzelfall nicht anders bestimmt — außer den Kosten für den Hin- und Rücktransport Futtergeld vom Beschicker pro Tag nach Gebührenverordnung für die Zeit der Einstellung in den Käuferstall bis höchstens 3 Tage nach geforderter Rücksendung des reklamierten Tieres zu zahlen sind.

8.3. Entschädigung

Bei allen Reklationsfällen hat der Käufer nur Anrecht auf Entschädigungen, wie sie in diesen Auktionsbestimmungen festgelegt sind, jedoch nicht auf sonstige Schäden und Folgen, die aus dem Kauf erwachsen.

D. Versicherungsbestimmungen für Auktionstiere (Ziffer 9)

9.1. Allgemeine Bestimmungen

Grundlegend für die Versicherung der Auktionstiere sind die zwischen der OHG als Auktionsträger und der Versicherungsgesellschaft „Vereinigte Tierversicherung Gesellschaft a. G.“, Sonnenberger Straße 2, 65193 Wiesbaden, getroffenen Vereinbarungen. Die OHG hat für Namen und Rechnung der Beschicker und Käufer die unter den folgenden Ziffern genannten Versicherungen abgeschlossen. Rechtsbeziehungen bestehen nur zwischen der Versicherungsgesellschaft und Käufer bzw. Beschicker. Die Erhebung der Versicherungsgebühren erfolgt über die OHG. Bei Unfällen, Erkrankungen und Komplikationen beim Geburtsakt ist sofort ein Tierarzt und bis zu dessen Ankunft ein Sachkundiger beizuziehen und die „Vereinigte Tierversicherung“ in Wiesbaden, Telefon (06 11) 53 30 (Zentrale) bzw. 5 33 61 47 (Frau Peter) bzw. Fax (06 11) 5 33 77 61 47, unverzüglich zu benachrichtigen. Die Tötung versicherter Tiere darf nur mit Genehmigung der Versicherungsgesellschaft erfolgen, es sei denn, dass deren Zustimmung auch auf telefonischem oder telegrafischem Wege nicht mehr eingeholt werden kann oder die Tötung von der zuständigen Polizeibehörde angeordnet ist. Sofern die Versicherungsgesellschaft selbst keine Verfügung trifft, ist der Versicherte beim Eintritt eines Schadenfalles verpflichtet, für die bestmögliche Verwertung des Tieres zu sorgen. Mit dem Erlösnachweis ist das Ohr mit der Ohrmarke des Tieres (Plastikbeutel) an die Versicherungsgesellschaft einzusenden. Bei schuldhafter Verletzung dieser Vorschrift ist die Versicherungsgesellschaft von der Verpflichtung zur Leistung frei. Für in das Ausland verkaufte Tiere endet der Versicherungsschutz mit Überschreiten der deutschen Grenze, soweit nichts anderes gilt.

9.2. Transport- und Abkalbeversicherung

Sämtliche Tiere sind bei der unter 9.1 genannten Versicherungsgesellschaft mit 80% Entschädigung aus der Versicherungssumme (Steigpreis zzgl. Mehrwertsteuer) gegen Tod und Nottötung vom Stall des Beschickers bis zur Einstallung beim Käufer, die hochtragenden weiblichen Tiere (am Auktionstage mindestens 7 Monate Trächtigkeit) außerdem noch gegen die Verluste durch Tod oder Nottötung infolge des Abkalbens bis zum 10. Tag nach dem Abkalben mittags 12.00 Uhr versichert. Eine Versicherung mit 100-prozentiger Entschädigung aus der Versicherungssumme (Steigpreis zzgl. Mehrwertsteuer) kann gegen eine zusätzliche Entrichtung einer Gebühr von 2%

des Steigpreises zzgl. Mehrwertsteuer abgeschlossen werden. Die Leibesfrucht und Kälber, die mit den Muttertieren verkauft werden, sind nicht mitversichert. Nicht verkaufte Tiere sind nur bis zum Eintreffen im Heimatstall versichert.

9.3. Tbc-, Bang- und IBR-Versicherung

Reagiert ein als TBC-negativ verkauftes Tier innerhalb von 14 Tagen nach der Versteigerung — für Tiere, die in amtlich anerkannte TBC-freie Bestände eingestellt werden, wird die Garantiefrist auf 4 Wochen verlängert — aufgrund einer amtstierärztlichen Untersuchung positiv, so wird das Tier sofort zurückgenommen und der Käufer mit 100 % des Steigpreises + Mehrwertsteuer entschädigt. Tiere, die bei der amtstierärztlichen Nachuntersuchung innerhalb dieser Garantiefrist zweifelhaft reagieren, müssen innerhalb 6 Wochen nach der ersten noch einmal amtstierärztlich untersucht werden. Bei nochmaliger nichtnegativer Reaktion werden auch diese Tiere zurückgenommen und der Käufer wird mit 100 % des Steigpreises zzgl. Mehrwertsteuer entschädigt. Fracht und sonstige Nebenkosten werden in keinem Fall erstattet.

Gegen positiven Ausfall der Banguntersuchung sind alle Tiere bis zum 14. Tage nach der Versteigerung im Käuferstall versichert. Für Tiere, die in einen amtlich bangfreien Bestand kommen, wird die Garantiefrist auf 4 Wochen verlängert. Die Garantieleistung im Falle des positiven Ausfalls der Nachuntersuchung auf Bang im Käuferstall innerhalb der Garantiefrist erstreckt sich auf Erstattung von 100% des Steigpreises zzgl. Mehrwertsteuer.

Alle zur Auktion kommenden Tiere — auch die Kälber — müssen innerhalb der letzten 14 Tage vor dem Auktionstermin mit negativem Resultat serologisch auf IBR-Feldvirus untersucht sein. Während des Antransportes zur Auktion, auf der Auktion und während des Transportes in den Stall des Käufers dürfen die Tiere nur mit IBR-Feldvirus unverdächtigen bzw. -freien Tieren Kontakt haben. Wird gegen diese Obliegenheit verstoßen, ist die Versicherungsgesellschaft leistungsfrei. Der Versicherungsfall ist gegeben, wenn die serologische Untersuchung im Käuferstall ein Feldvirus-positives Ergebnis hat. Die Untersuchung (= Probeentnahme) ist spätestens innerhalb von 7 Tagen nach dem Zuschlag vorzunehmen. Die Entschädigung beträgt 100% des Steigpreises zzgl. Mehrwertsteuer abzüglich des Verwertungserlöses. Die Versicherungsgesellschaft ist berechtigt, innerhalb von 14 Tagen nach Reklamationseingang eine Nachuntersuchung durchführen zu lassen. Ergibt sich dabei ein negatives Ergebnis, ist eine dritte durch den Amtstierarzt gezogene Probe maßgebend. Untersuchungskosten und Folgeschäden werden nicht erstattet.

9.4 Euterschadenversicherung

Für hochtragende weibliche Tiere, die 7 Monate und länger tragend sind und bei denen Eutermängel während der Versteigerung nicht bekannt gegeben worden sind, wird wie folgt Entschädigung geleistet: bei Ausfall eines Euterviertels werden 15% des Steigpreises zzgl. Mehrwertsteuer, bei Ausfall zweier Euterviertel 40% des Steigpreises zzgl. Mehrwertsteuer vergütet. Fallen drei oder vier Euterviertel aus, so erfolgt Erstattung des Unterschiedsbetrages zwischen dem Steigpreis zzgl. Mehrwertsteuer und dem nachweislich erzielten Schlachterlös. Bei Euterfisteln werden 10% des Steigpreises zzgl. Mehrwertsteuer vergütet. Erstattung irgendwelcher Kosten kann vom Käufer nicht beansprucht werden. Die Kosten für Tierarzt und Gutachter trägt der Käufer.

E. Sonderbestimmungen für die Zulassung von Bullen (Ziffer 10)

- 10.1. Für die Auktionszulassung von Bullen müssen ihre Mütter eine mittlere Laktationsleistung (maximal 305 Melktage) von mindestens 300 kg Eiweiß erbracht haben, bzw. bei Jungkühen noch ohne Durchschnittsleistung in der 1. Laktation mindestens 275 kg Eiweiß. Zudem müssen die Mütter der Auktionsbullen im Exterieur mindestens folgende Gesamtnote erreichen: 83 Punkte, wenn die Mutter nur eine erste Laktation abgeschlossen hat oder 84 Punkte, wenn die Mutter zwei oder mehr Laktationen abgeschlossen hat.
- 10.2. Bei Jungbullen, die ein genomisches Zuchtwertergebnis von ≥ 110 gRZG erreichen, können die unter Ziffer 10.1 genannten Mindestbedingungen entfallen bzw. brauchen nicht erfüllt sein.
- 10.3. Bei den Bullen, die als Bullen mit Zertifikat für Decken und Befruchten angeboten werden (im Katalog durch ein „Z“ gekennzeichnet), wurde vor der Auktion eine Überprüfung auf die Deck- und Befruchtungsfähigkeit durchgeführt. Hierbei hat der Bulle folgende Kriterien erfüllt: (a) Aufsprung innerhalb von 15 Minuten, (b) Annahme der künstlichen Scheide und (c) befruchtungsfähiges Sperma. Für diese Bullen erhält der Käufer ein Zertifikat, in dem das Prüfungsergebnis schriftlich dokumentiert ist.
- 10.4. Für alle Bullen, die aus Embryotransfer (ET) stammen, sowie alle Bullen mit einem Steigpreis ab 1200 € erhält der Käufer zusätzlich ein DNA-Zertifikat zur Abstammungsüberprüfung des Bullen kostenfrei ausgehändigt bzw. nachgeliefert. Bei nicht aus ET stammenden Bullen, die zu einem Steigpreis unter 1200 € verkauft werden, hat der Käufer die Möglichkeit, vor Ort auf seine Kosten (z. Zt. 28,00 € zzgl. MwSt.) eine DNA-Karte für den erworbenen Deckbullen zu veranlassen. Dies muss bei der Abrechnung angegeben werden. Die OHG leitet dann Probenahme und Untersuchung in die Wege.

Klassifizierungsergebnisse von Kühen

Punkte-System seit Januar 1998

Beispiel: **03 / 86 - 84 - 80 - 85 / 84 83**

Laktation Milchtyp Körper Fundament Euter 1.1.89 1.4.08
Gesamtpunkte

Kernpunkt des am 1. Januar 1998 eingeführten neuen Systems ist die Aufgliederung der bisherigen Typbewertung in die drei Merkmalskomplexe Milchtyp, Körper und Fundament. Hinzu kommt wie bisher die Euterbewertung. Für die Bewertung in jedem dieser Merkmalskomplexe steht eine neue Punkteskala von 65 bis 99 Punkten zur Verfügung. Die Gesamtpunktzahl wird wie folgt errechnet, wobei ab dem **1.4.2008** die Merkmalskomplexe neu gewichtet werden:

Auf einer Skala von 65 bis 99 Punkten gilt folgende Aufteilung der Klassen:

ab 90	Punkte =	exzellent
85 – 89	Punkte =	sehr gut
80 – 84	Punkte =	gut
75 – 79	Punkte =	befriedigend
70 – 74	Punkte =	ausreichend
65 – 69	Punkte =	mangelhaft

	ab 1.1.98	ab 1.4.08		ab 1.1.98	ab 1.4.08
Milchtyp	15%	10%	im Beispiel von 86 Punkten =	12,9	8,6
Körper	20%	20%	im Beispiel von 84 Punkten =	16,8	16,8
Fundament	25%	30%	im Beispiel von 80 Punkten =	20,0	24,0
Euter	40%	40%	im Beispiel von 85 Punkten =	34,0	34,0
			Gesamtpunkte	83,7 = 84	83,4 = 83

- Für Erstkalbskühe sind max. 88 Punkte, für Zweitkalbskühe max. 90 Punkte je Merkmalskomplex möglich.
- Ab der dritten Kalbung können 91 Punkte und mehr vergeben werden.
- Für eine Exzellentklassifizierung (90 Punkte und mehr) bei der Gesamtpunktzahl müssen in jedem Merkmalskomplex mindestens 80 Punkte erzielt werden.

Leistungsangaben

Die Leistungsangaben beziehen sich auf die Mutter (M), die Vatermutter (VM) und die Muttermutter (MM).

Beispiel: M 3/3 La. 8000 4,50 360 3,50 280
 HL3 10000 4,50 450 3,50 350

Hier hat die Mutter (M) des Verkaufstieres bei 3 Abkalbungen in 3 Laktationen (jeweils max. 305 Melktage) eine mittlere Laktationsleistung von 8000kg Milch mit 4,50% Fett und 360kg Fett sowie 3,50% Eiweiß und 280kg Eiweiß erbracht. Ihre höchste Laktationsleistung in der 3. Laktation (max. 305 Melktage) betrug 10000kg Milch mit 4,50% Fett und 450kg Fett sowie 3,50% Eiweiß und 350kg Eiweiß.

La10/03 = 1. Laktationsleistung (maximal 305 Melktage) - Kalbejahr / Kalbemonat
HL 3 = Höchste Laktationsleistung, erbracht in der 3. Laktation (maximal 305 Melktage)
3/3 La. = 3 Abkalbungen, Durchschnittsleistung von 3 Laktationen (maximal 305 Melktage)
DT = Leistung in der 2. Laktation (305 Melktage) von in der DT-Station geprüften Kühen

Zeichenerklärung

- E** = prämiert auf einer EURO-Schau
SB = Siegerpreis auf DLG- oder Bundesschauen
B = prämiert auf DLG- oder Bundesschauen
SV = Siegerpreis auf Landes- oder Verbandsschauen
V = prämiert auf Landes- oder Verbandsschauen
K = 1. Preis auf Lokal-, Kreis- oder Bezirksschauen
ZW = Zuchtwertschätzung bei Bullen und Kühen
DT = Kuh hat in der 2. Laktation erfolgreich die Prüfung in der Donor-Teststation der OHG absolviert („DT“ steht hinter der Herdbuch-Nummer)
FT = Kuh wurde während der 1. Laktation im Färsentestprogramm für 100 Tage in der Donor-Teststation der OHG erfolgreich geprüft („FT“ steht hinter dem Namen)
- DPC/DP** = DUMPS-Träger **DPF/TD** = DUMPS-frei untersucht
BLC/BL = BLAD-Träger **BLF/TL** = BLAD-frei untersucht
CVC/CV = CVM-Träger **CVF/TV** = CVM-frei untersucht
BYC/BY = Brachyspina-Träger **BYF/TY** = kein Brachyspina-Träger
CDC = Cholesterin Defizit-Träger **CDF** = Cholesterin Defizit-frei
P# = phänotypisch hornlos **Pp/PP** = genetisch hornlos (heterozygot/homozygot)
RDC/RF = Rotfaktor-Träger * = hornlos untersucht (Gentest)
VRC = Variant Red Carrier: 50% der Nachkommen rotbunt
RU = Umfärber
- AA, AB o. BB** = jeweilige Variante von Kappa-Casein
A11, A12 o. A22 = jeweilige Variante von Beta-Casein
// = Zwilling
ET = Tier aus Embryotransfer („ET“ steht hinter der Herdbuch-Nummer)
ETC = Nachkomme in 1., 2. oder 3. Generation von einem Klontier (ETN)
R = Ausgemendeltes rotbuntes Tier („R“ steht vor der Herdbuch-Nummer)
B = Herdbuchabteilung B („B“ steht hinter dem Namen vor der Herdbuch-Nummer)
2,6 = Melkbarkeit (in kg/Minute); Angabe steht hinter dem Namen
PI-RZG = Für Bullen wird ein Pedigree-Zuchtwert als Mittelwert aus dem RZG (Relativzuchtwert Gesamt) von Vater und Mutter berechnet oder alternativ
gRZG = genomischer Zuchtwert des Bullen anhand von SNP-Typisierung

Bullen mit genomischem Zuchtwert

KNr	Vater	Mutter	Muttersvater	RZG	M-kg	F-%	F-Kq	E-%	E-Kq	RZM	RZE	RZS	RZN	RZR	KV/RZD
1	Mirco	Carla	Chilton	144	1520	-0,01	59	0,03	55	141	128	105	111	105	∅ ++
2	Migel	Edda	VH Crown	140	1525	-0,22	35	-0,10	41	128	125	117	113	109	∅
3	Samuel P	Babette	Durable	148	1410	-0,11	43	0,06	55	137	119	115	120	104	∅ +
4	Sandro P	Madlena	Sollair P	138	-113	0,43	39	0,24	20	119	128	114	123	111	∅
5	Migel	Edda	VH Crown	144	1452	0,02	60	-0,07	42	135	118	106	115	111	+
6	Signal P	Elana	Chilton	146	727	0,19	50	0,07	33	128	120	128	123	117	+ ∅
9	McDonald	Fiola Red	Sollair P	142	386	0,48	62	0,10	24	126	134	123	115	106	++ ∅
14	Security P	Kati	Swingman	142	878	-0,04	32	-0,10	21	118	116	123	131	115	++ +
16	Security P	Kati	Swingman	141	429	0,10	27	0,04	19	116	117	112	128	119	++ ∅
23	Soll-Red P	Savna	Freemax	138	1484	-0,14	43	-0,07	43	131	118	110	114	101	++ ∅
24	Freestyle	Asia	Sollair P	147	1891	-0,28	46	-0,14	50	135	130	118	115	101	++ ∅
25	Security P	City Beach	Simon P	129	355	-0,03	11	0,02	14	110	119	111	117	113	++ ∅
28	Simba P	Chilli	Holspot P	130	737	0,21	53	0,08	35	129	97	107	112	107	∅
29	Freewood P	Moonlight	VH Crown	138	569	0,31	57	0,09	29	128	126	115	112	112	∅

Die Klasseneinteilung bei Kalbverlauf (KVd) ist: ++ (>111), + (104-110), ∅ (97-103), -- (90-96), --- (<89)

Die Klasseneinteilung für Melkbarkeit (RZD) ist: ++ (>114), + (105-113), ∅ (96-104), - (87-95), --- (<86)

Das Imputing-Ergebnis für Cholesterin-Derivat (CD) ist negativ (CDN) bzw. positiv (vermutlich CD-Träger) bei CDP

Klasse I: Bullen

(Z = Zertifikat für Decken und Befruchten)

- 1** HGH Mali 05.42104329, ET, AA A23, geb.: 18.02.2022
 Mirco RDF AB A12 Mick pp* RDF 509200 ZW gRZG 144
 266363 ZW Rsvr 47840205
 (3)VG 88 M LA 305 10289 3,94 405 3,54 364
 WKM Carla AB Chilton pp* RDF 509142 ZW
 62476010 WKM Caribi BB A22 60385311 VM 2/2LA 11271 3,58 403 3,34 376
 01/82-83-83-83/83 MM 1/verk.
 von Malinus
 Bes.: Hehmann & Gerdorn GbR, Destel **GVO-frei**
- 2** HGH Momo 05.42104331, AB A22, geb.: 20.02.2022
 Migel AB A22 Milktime pp* RDF AB 609045 ZW gRZG 140
 811642 ZW Rasp RDC BB A22 38102476
 M 1/100Tg 2274 5,41 123 4,44 101
 HGH Edda AB VH Crown AB* A22 509171 ZW
 41111524 HGH Emma AA A22 39408085 VM LA00/00 12302 4,53 557 3,38 416
 01/84-85-82-82/83 MM 3/2LA 11018 3,95 435 3,61 398
 von Gymnast
 Bes.: Hehmann & Gerdorn GbR, Destel **GVO-frei**
- 3** HGH Sam 05.42104339, ET, Pp AB A12, geb.: 05.03.2022
 Samuel P Pp* RDC Solitair P Pp* BB A12 R917617 ZW gRZG 148
 266353 ZW KNS Missem Pp AB 59771149
 M LA 305 10537 4,11 433 3,67 387
 RR Babette AB Durable 508964 ZW
 62351626 MOK Beauty AA A12 60549144 VM LA20/10 9170 4,59 421 3,77 346
 01/81-81-80-83/82 03/87-91-85-84/86 MM 3/2LA 13228 4,19 554 3,79 501
 von Gymnast
 Bes.: Hehmann & Gerdorn GbR, Destel **GVO-frei**
- 4** WFL Santor 03.64023348, PP RDC AB A13, geb.: 05.03.2022
 Sandro P Pp* AB Solito Red AB* A12 R833299 ZW gRZG 138
 R586251 ZW HaH Vola P Pp AB A13 R23205599
 M LA 305 10651 4,00 426 3,73 397
 KOE Madlen Pp Solitair P Pp* BB A12 R917617 ZW
 41022704 Marleen AA A22 40017816 VM 2/1LA 10173 4,30 437 3,77 384
 01/81-85-84-83/84 01/83-85-85-83/84 MM 2/1LA 9799 4,81 471 3,99 391
 von Gymnast
 Bes.: Rütters, T.-W., Belm **GVO-frei** Zü.: Linkmeyer GbR
- 5** WW Mentor 03.63684523, ET, AB A22, geb.: 15.03.2022
 Migel AB A22 Milktime pp* RDF AB 609045 ZW gRZG 144
 811642 ZW Rasp RDC BB A22 38102476
 M 1/100Tg 2274 5,41 123 4,44 101
 HGH Edda AB VH Crown AB* A22 509171 ZW
 41111524 HGH Emma AA A22 39408085 VM LA00/00 12302 4,53 557 3,38 416
 01/84-85-82-82/83 MM 3/2LA 11018 3,95 435 3,61 398
 von Gymnast
 Bes.: Hehmann & Gerdorn GbR, Destel **GVO-frei** Zü.: Weber & Weber GbR

6 RR Siku 03.63802113, ET, AA A13, geb.: 20.03.2022
 Signal P Pp* RDF Simon P Pp* AB A22 685585 ZW gRZG 146
 688632 ZW DG Brenda 27306107
 (2)VG 87 M LA 305 12784 4,33 554 3,72 476
 RR Elana AB A13 Chilton pp* RDF 509142 ZW
 62351640 RR Elanie AB A12 60024164 VM 2/2LA 11776 3,63 427 3,50 412
 01/83-85-84-85/85 02/86-90-88-85/87 MM LA 305 12863 4,53 583 3,68 473
 von Gymnast
 Bes.: Reiner mann, U., Rüsfort **GVO-frei**

7 Moun ty 05.42178822, P#, geb.: 26.03.2022
 Mirand PP PP* RDC Zipit-P Pp* RDF A22 170883 ZW PI-RZG 123
 509276 ZW Miranda Pp* RDC A22 11715031
 (3)EX 93 M 3/2LA 11493 3,85 443 3,72 427
 Maria Jetson AB A22 264848 ZW HL 2 12486 3,64 455 3,64 455
 40809063 Malta 39602347 VM 3/3LA 12606 4,05 510 3,17 400
 02/87-87-84-88/87 03/87-89-86-82/85 MM 4/3LA 11048 3,89 430 3,83 423
 von Board
 Bes.: Schulte, GBR, Wechte **GVO-frei**

8 Mario R03.64305263, ET, Pp*, geb.: 13.04.2022
 Mirand PP PP* RDC Zipit-P Pp* RDF A22 170883 ZW PI-RZG 123
 509276 ZW Miranda Pp* RDC A22 11715031
 (3)EX 93 M 3/3LA 14343 4,42 634 3,73 535
 GNH Tyra Pp* PowerballP Pp* RDF 507476 ZW HL 3 17423 4,43 772 3,70 645
 39078779 EIT Tilly Pp AB R37932258 VM 3/3LA 12606 4,05 510 3,17 400
 03/91-93-88-92/91 02/90-89-87-90/89 MM 2/2LA 10537 4,44 468 3,63 382
 von Ladd P
 Bes.: Wißmann, F., Suttorf **GVO-frei** Zü.: Thoele, H.

9 TNP Merlo R03.64171411, Pp BB A12, geb.: 20.04.2022
 McDonald Pp* Ronald pp* RDC BB 509087 ZW gRZG 142
 R298592 ZW MoniqueRed Pp* R46077263
 (1)VG 86 M LA 305 10960 4,02 441 3,46 379
 Fiola Red PP BB Solitair P Pp* BB A12 R917617 ZW
 R62850703 Firella PP AB A12 R86867765 VM LA00/00 9443 4,48 423 3,22 304
 01/84-84-84-86/85 01/84-86-83-83/84 MM 1/159Tg 5609 4,24 238 3,33 187
 von Born P RDC
 Bes.: Nölker, T., Pye **GVO-frei**

10 TNP Dario 03.64171415, geb.: 23.04.2022
 Daniel AB A22 Dateline pp* RDF 508898 ZW PI-RZG 128
 266365 ZW 2416im2852 46450441
 M 2/2LA 9368 3,65 342 3,30 309
 TNP Daysi Barbados AB A12 681830 ZW HL 2 10214 3,62 370 3,25 332
 61239969 Descentrae Pp 58945006
 02/85-85-84-83/84 03/87-88-85-84/85 MM 5/3LA 11162 4,31 481 3,63 405
 von Blueprint
 Bes.: Nölker, T., Pye **GVO-frei**

11 GNH Aaron 05.42126942, RDC, geb.: 25.04.2022
 Admire Red A12 Swingman AB A12 R298438 ZW PI-RZG 114
 R298617 ZW Airaine R R41135071
 (1)VG 86 M 3/3LA 11998 4,60 552 3,56 427
 GNH Elly Silver 889280 ZW HL 3 14412 4,49 647 3,40 490
 40102030 GNH Emilia 38745602
 03/84-89-85-85/86 04/86-86-85-86/86 MM 5/4LA 10349 6,05 626 3,69 382
 von Charlie
 Bes.: Milchhof Kilver, Ostkilver

12 RR Gerlof 03.63802129, geb.: 26.04.2022
 Genius AB A12 Gywer RDC RDC AA 833283 ZW PI-RZG 128
 266275 ZW Meghan AB A22 60175082
 01/84-86-84-85/85 M LA 305 10385 4,18 434 3,52 366
 RR Ramona Epic A12 889147 ZW
 62351579 RR Rabea AA 56963170 VM 3/3LA 13709 3,65 501 3,16 433
 01/86-85-85-84/85 04/89-86-88-84/86 MM 6/6LA 13283 4,85 644 3,57 474
 von Doorman
 Bes.: Reinermann, U., Rüsfort **GVO-frei**

13 TNP Steven 03.64171416, geb.: 28.04.2022
 Samuel P Pp* RDC Solitaire P Pp* BB A12 R917617 ZW PI-RZG 119
 266353 ZW KNS Missem Pp AB 59771149
 01/85-85-82-84/84 M 4/3LA 9352 4,70 440 3,87 362
 TNP Ida Sugar BB* A12 262717 ZW HL 3 10088 4,92 496 3,90 393
 58444447 TNP Insa 56478033 VM LA20/10 9170 4,59 421 3,77 346
 03/85-85-82-85/84 01/84-86-82-84/84 MM 1/verk.
 von Maxim
 Bes.: Nölker, T., Pye **GVO-frei**

14 Sören R05.41733389, ET, Pp AB A12, geb.: 01.05.2022
 Security P Pp* BB Solitaire P Pp* BB A12 R917617 ZW gRZG 142
 R917657 ZW WG Colette BB A11 R70417094
 01/83-86-83-85/84 M 1/200Tg 6226 4,30 268 3,47 216
 Kati AB A12 Swingman AB A12 R298438 ZW
 R40345390 Kanya AA A23 R97382588 VM LA20/01 9321 3,75 350 3,29 307
 01/82-86-84-82/83 von Pace Red
 Bes.: Milchhof Kilver, Ostkilver Zü.: Eickhoff-Grothmann KG

15 KGH Richar R03.63537716, Pp*, geb.: 01.05.2022
 Rambo PP PP* AB Rumba P Pp RDC 500018 ZW PI-RZG 102
 R587537 ZW Jane P Pp R56149517
 M 6/6LA 10404 4,19 436 3,48 362
 K KGH Isabel RDC Dayton CDC R927191 ZW HL 5 12134 4,19 508 3,41 414
 55992870 KGH Idora RDC 52138085 VM 2/1LA 8170 4,77 390 3,71 303
 05/90-88-88-88/88 04/88-90-86-88/88 MM 4/4LA 11123 4,69 522 3,66 407
 von Tocar
 Bes.: Husmann, Andorf

16 Sirko R05.41733390, ET, Pp BB A11, geb.: 05.05.2022
 Security P Pp* BB Solitaire P Pp* BB A12 R917617 ZW gRZG 141
 R917657 ZW WG Colette BB A11 R70417094
 01/83-86-83-85/84 M 1/200Tg 6226 4,30 268 3,47 216
 Kati AB A12 Swingman AB A12 R298438 ZW
 R40345390 Kanya AA A23 R97382588 VM LA20/01 9321 3,75 350 3,29 307
 01/82-86-84-82/83 von Pace Red
 Bes.: Milchhof Kilver, Ostkilver Zü.: Eickhoff-Grothmann KG

17 GNH Sido 05.42126947, geb.: 07.05.2022
 Secretaria Numero Uno RDF 506661 ZW PI-RZG 109
 507250 ZW Silky 90156176
 M 3/3LA 13885 4,58 636 3,71 515
 Maja AB A22 Jetset 507849 ZW HL 3 16091 4,29 690 3,51 565
 59648059 Maja AA 58110806 VM 4/4LA 14134 3,79 536 3,18 449
 01/84-84-84-84/84 01/84-82-84-83/83 MM 6/5LA 13072 3,73 488 3,53 462
 von Lexington
 Bes.: Milchhof Kilver, Ostkilver

18 Hollister 03.64008550, geb.: 08.05.2022
 Hanley pp* RDF Alvarez pp* RDF 176233 ZW PI-RZG 115
 509883 ZW 44882798
 (2)EX 92 M 8/7LA 10466 4,21 441 3,62 379
 v Helke Caliber 506386 ZW HL 6 12107 4,58 554 3,53 427
 37265513 Heide 80589309 VM 2/2LA 13993 4,24 594 3,54 496
 07/91-91-88-90/90 03/84-85-86-87/86 MM 8/8LA 10727 4,02 431 3,59 385
 von Ramos
 Bes.: Wischmeier, R., Föckinghausen **GVO-frei**

19 Caption 05.41730201, geb.: 10.05.2022
 Clapton RDF AB VH Crown AB* A22 509171 ZW PI-RZG 120
 769401 ZW SHS Englan AB A12 70690041
 02/88-89-85-86/87 M 7/7LA 12992 3,76 488 3,41 443
 Shilva AB NOG Ikaro RDF AB* 491159 ZW HL 4 13984 3,73 522 3,45 482
 38108964 Shiva 36644960 VM LA20/08 9292 4,29 399 3,59 334
 04/87-88-86-86/87 02/86-85-86-87/86 MM 4/4LA 12121 4,06 492 3,60 436
 von Xacobeo
 Bes.: Bunge Agrar, Niedermehnen **GVO-frei**

20 Louisdor 05.41730202, geb.: 10.05.2022
 Lindy SU AA A22 Lightstar SU AB A12 833225 ZW PI-RZG 134
 265900 ZW v MUH Chanel AB 58047761
 01/86-85-86-86/86 M LA 305 12229 3,67 449 3,29 402
 Joy jus Gywer RDC RDC AA 833283 ZW VM 2/1LA 11823 3,43 405 3,56 421
 40379892 Joy jus AB 39040532 MM 5/4LA 13291 3,93 522 3,44 457
 01/83-85-85-84/84 05/91-93-92-90/91
 von Justice
 Bes.: Bunge Agrar, Niedermehnen **GVO-frei**

21 Genno 05.42178834, geb.: 11.05.2022
 Gladius RDF AB Gazebo RDF AA A22 833301 ZW PI-RZG 134
 823250 ZW KAX Dollya BE A12 22523917
 02/86-86-86-86/86 M 3/3LA 12206 3,92 478 3,53 431
 Fella Sharpe AB* 508259 ZW HL 2 13342 4,05 540 3,71 495
 40531256 Focus 39380403 VM LA19/07 11839 3,98 471 3,52 417
 03/90-90-85-85/87 04/90-90-87-85/87 MM 3/3LA 9611 4,29 412 3,53 339
 von Silver
 Bes.: Schulte, GBR, Wechte **GVO-frei**

22 Cato 03.64690850, geb.: 12.05.2022
 Calvin BB A22 Casino A22 156583 ZW PI-RZG 120
 265895 ZW Madison BB A2B 60175037
 03/91-90-88-85/88 M 2/2LA 14139 4,10 580 3,42 483
 BIL Hannah Godewind RDC A22 151518 ZW HL 2 16225 4,18 678 3,54 575
 61628694 BIL Hildeg 59756015 VM 3/2LA 13009 4,30 559 3,79 493
 02/88-89-87-87/88 02/87-85-84-87/86 MM 2/2LA 9940 3,80 378 3,26 324
 von McDougal
 Bes.: Pösse Agrar GbR, Kalkriese **GVO-frei**

23 Sheldon 05.42300301, RDC AB A12, geb.: 13.05.2022
 Soli-Red P Pp* BB Solitaire P Pp* BB A12 R917617 ZW gRZG 138
 R266500 ZW RR Afrika BB A12 R60024115
 02/87-89-85-86/86 M LA 305 10749 5,11 549 3,71 399
 Savina AB A12 Freemax RDF 811622 ZW VM LA21/04 14744 4,03 594 3,34 493
 40379885 Shero BB A12 40421557 MM 3/2LA 11615 5,21 605 3,86 448
 01/83-85-82-85/84 02/86-86-87-84/86
 von Supreme
 Bes.: Bunge Agrar, Niedermehnen **GVO-frei**

24 RR Findus R03.63802145, ET, AB A22, geb.: 14.05.2022
 Freestyle pp* AA Gywer RDC RDC AA 833283 ZW gRZG 147
 R298571 ZW Fiench pp* AA A22 R67915695
 (1)VG 85 M LA 305 13157 3,84 505 3,54 466
 RR Asia BB A22 Solitair P Pp* BB A12 R917617 ZW
 R62351668 RR Afrika BB A12 R60024115 VM 2/1LA 13252 4,48 594 3,77 499
 01/84-83-84-84/84 02/87-89-85-86/86 MM LA 305 14744 4,03 594 3,34 493
 von Styx Red
 Bes.: Reinermann, U., Rüsfort **GVO-frei**

25 TNP Savio 03.64171421, ET, PP AB A12, geb.: 15.05.2022
 Security P Pp* BB Solitair P Pp* BB A12 R917617 ZW gRZG 129
 R917657 ZW WG Colette BB A11 R70417094
 01/83-86-83-85/84 M 1/100Tg 3535 4,30 152 3,48 123
 TNP City B Pp Simon P Pp* AB A22 685585 ZW
 62171696 City AA A22 60409233 VM LA20/01 9321 3,75 350 3,29 307
 01/84-85-80-85/83 02/85-86-84-87/86 MM 3/2LA 11567 4,39 508 3,52 407
 von Kerrigan
 Bes.: Nölker, T., Pye **GVO-frei**

26 Chris 05.42300302, geb.: 17.05.2022
 Clapton RDF AB VH Crown AB* A22 509171 ZW PI-RZG 132
 769401 ZW SHS Englan AB A12 70690041
 02/88-89-85-86/87 M 2/2LA 11762 3,88 456 3,25 382
 Assi Suprem BB* A22 265155 ZW
 40379725 Astra 38791852 VM LA20/08 9292 4,29 399 3,59 334
 02/86-84-86-86/86 03/87-87-86-87/87 MM 3/2LA 11135 4,07 453 3,28 365
 von Lottie
 Bes.: Bunge Agrar, Niedermehnen **GVO-frei**

27 Crispy 05.42300303, geb.: 18.05.2022
 Carenzo AA A22 VH Crown AB* A22 509171 ZW PI-RZG 135
 823256 ZW 72307785
 M LA 305 12634 3,73 471 3,20 404
 Jamira BB A22 VH Crown AB* A22 509171 ZW
 41304904 Jomaira BB 39040403 VM LA19/11 12129 4,20 509 3,76 456
 01/85-86-85-85/85 04/92-90-87-88/89 MM 6/5LA 14615 3,46 505 3,26 477
 von Missouri
 Bes.: Bunge Agrar, Niedermehnen **GVO-frei**

28 TNP Sarott 03.64171423, PP BB A12, geb.: 20.05.2022
 Simba P Pp* RDF Simon P Pp* AB A22 685585 ZW gRZG 130
 266588 ZW WEL Wallst AB A22 40332685
 02/88-86-85-87/86 M 2/2LA 13716 3,72 510 3,43 470
 TNP Chillli Pp BB Hotspot P Pp* AB* 684671 ZW HL 2 15146 3,64 551 3,37 510
 61239970 v Cardiff AB A12 59505396 VM LA21/06 10825 4,53 490 3,67 397
 02/87-87-87-84/86 03/87-86-87-89/88 MM 4/3LA 13029 3,77 491 3,48 453
 von Kerrigan
 Bes.: Nölker, T., Pye **GVO-frei**

29 WKM Favori 03.64207235, ET, Pp BB A22, geb.: 21.05.2022
 Freewood P Pp* Freemax RDF 811622 ZW gRZG 138
 833456 ZW Corina Pp AE A12 60386553
 02/85-87-86-86/86 M LA 305 8720 4,69 409 3,76 328
 WKM Moonli Pp VH Crown AB* A22 509171 ZW
 62476110 KNS Missem Pp AB 59771149 VM 3/2LA 12198 4,16 507 3,43 419
 01/81-84-81-82/82 01/85-85-82-84/84 MM LA 305 9170 4,59 421 3,77 346
 von Semino
 Bes.: Westrup-Koch Milch GbR, Linne **GVO-frei**

30 BIL Ranger 03.64464946, geb.: 23.05.2022

Randall RDF 508251 ZW	Loptimum Riza (3)EX 91	507535 ZW 72127457		PI-RZG 121
BIL Bella 59756073 03/88-89-85-86/87	Novo RDF BIL Bea	508041 ZW 57452944	M 4/4LA 12046 3,87 HL 4 13869 4,06 VM 3/3LA 12731 3,80 MM LA 305 7249 3,86	466 3,76 453 563 3,86 536 484 3,20 408 280 3,66 265

Bes.: Pösse Agrar von Tribune
GbR, Kalkriese

GVO-frei Zü.: Bielefeld,C.

Aufrauchen von Stallböden

Alexander Betke

Geschwister-Scholl Str. 7a
49610 Quakenbrück

Tel: 0172/8882499

alexanderbetke@t-online.de

**Die Schnitttiefe und
die Steggröße sind
individuell einstellbar.**

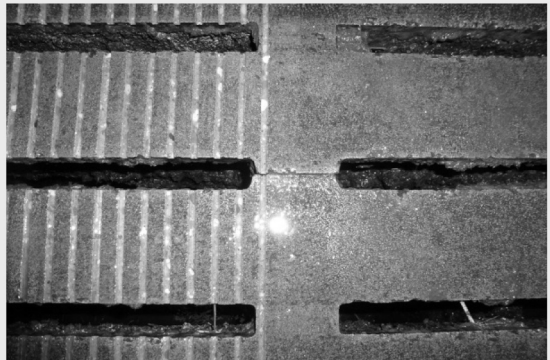

Klasse II: Rinder

31 Omalia 05.40992582, geb.: 13.04.2020, gek.: 19.04.2023

Suprem BB* A22	Superhero pp* RDF	507919	ZW						
265155	Ladylike AB	58095017							
	02/86-88-87-83/86			M	3/3LA	8684	3,85	334	3,19 277
Oliander	Barolo AB* A22	263550	ZW		HL 3	9659	3,91	378	3,10 299
38972465	Olive	36877766			VM 3/2LA	12140	3,86	468	3,54 430
01/80-83-81-81/81	01/80-84-77-82/81				MM 3/2LA	8048	3,60	290	3,33 268

Bes.: Niemeyer-Meier GbR, Harlinghausen **GVO-frei** Zu.: Meyer,R.

32 Aurora 05.41265902, geb.: 17.04.2020, gek.: 06.04.2023

Reflector	Mogul pp* RDF A12	506694	ZW						
508284	Super	68669862							
	(3)EX 90			M	LA20/04	6425	4,78	307	3,35 215
Anke	Basta AB A22	263760	ZW						
39979723	Anna	39248255			VM 3/3LA	14779	2,76	408	3,22 476
01/83-85-79-84/83					MM 1/verk.				

Bes.: Grötemeier, GBR, Destel **GVO-frei**

33 Olivia 05.41157062, P#, geb.: 01.05.2020, gek.: 16.03.2023

Select AB* A12	Snowman	634400	ZW						
262200	RR Bridget	53157488							
	03/87-89-84-90/88			M	4/4LA	8496	4,13	351	3,46 294
Ophelia P RDC	Ladd P Pp CDC	R298101	ZW		HL 2	8312	4,31	358	3,83 318
37922424	Ohna RDC	36954039			VM 7/6LA	12287	4,42	543	3,55 436
02/87-86-86-85/86	01/84-83-84-83/83				MM LA13/10	7265	3,40	247	2,97 216

Bes.: Abbenhorn, R., Ostbevern **GVO-frei**

34 Greta 03.62421681, geb.: 11.07.2020, gek.: 15.04.2023

Trend AB A22	Tribune	507267	ZW						
263909	Sunday AA	66114074							
	04/92-87-84-86/86			M	6/5LA	12489	3,64	454	3,44 429
Gretel	Genial AB* A22	262848	ZW		HL 4	13825	3,85	532	3,50 484
57660106	Greta	52589421			VM 5/5LA	10967	4,29	470	3,77 413
03/84-87-84-84/85	01/83-85-83-83/83				MM 4/4LA	8978	4,85	435	3,74 336

Bes.: Annen, R., Loxten

35 Meggi 03.62955076, geb.: 21.07.2020, gek.: 19.03.2023

Bes.: Drees, M., Natbergen

GVO-frei

36 Maria 08.17753253, geb.: 31.07.2020, gek.: 08.04.2023

Bes.: Reinermann, U., Rüsfort

GVO-frei

37 WFL Alma 03.62953410, RDC, geb.: 08.08.2020, **gek.: 22.04.2023**
 Andy-Red AB A22 Anreli R298370 ZW
 R265550 ZW Leanne pp* RDC 78072398
 (1)VG 85 M 7/6LA 12177 3,32 404 3,18 387
 WFL Amelie Pp* Kanu P Pp* R298164 ZW HL 6 13673 3,09 422 3,15 431
 57228804 SHo Mookem Pp RDC 55547789 VM 4/4LA 12692 4,10 521 3,67 466
 06/89-87-86-87/87 03/86-90-80-86/85 MM 4/4LA 12145 4,17 507 3,51 426
 Bes.: Linkmeyer GbR, Haltern **GVO-frei**

38 Jill 05.41304958, BE A12, geb.: 10.08.2020, **gek.: 23.04.2023**
 Freemax RDF Imax RDF A12 508332 ZW
 811622 ZW Freespirit 12527395
 (1)VG 85 M 4/3LA 11957 4,57 546 3,37 403
 Jette EE A11 Milano AE 264282 ZW HL 3 13513 4,60 622 3,29 445
 39811375 Jill AE 37845966
 04/88-89-85-87/87 06/93-94-90-88/90 MM 6/6LA 11728 4,46 523 3,54 415
 Bes.: Bunge Agrar, Niedermehnen **GVO-frei**

39 // Loma 03.63270796, Pp AB A11, geb.: 16.08.2020, **gek.: 22.03.2023**
 Lupo PP Pp* RDC Lucky-PP PP R298364 ZW
 265690 ZW OH Dacomy Pp AB 59210660
 02/85-87-85-85/85 M 3/2LA 9177 3,74 343 3,59 329
 Lore AA A12 Milano AE 264282 ZW HL 2 9986 3,75 374 3,63 362
 60831011 Lombardi 53825527 VM 3/2LA 10575 4,34 459 3,51 371
 01/81-87-82-81/83 01/82-84-83-83/83 MM 8/7LA 9226 3,79 350 3,41 315
 Bes.: Timmering-Brandl Milch KG, Vehs **GVO-frei**

40 Jessy 05.40290950, Pp AB A22, geb.: 18.08.2020, **gek.: 22.04.2023**
 Builder P Pp* RDF Esperanto RDF 500012 ZW
 509021 ZW Massey Pp PP RDC 27910464
 (1)GP 84 M 5/5LA 13618 3,68 501 3,48 474
 Janne Motion AB* A22 262202 ZW HL 4 14176 3,84 544 3,52 499
 38315983 Janina 35549593 VM 2/1LA 11495 3,88 446 3,60 414
 01/83-82-83-81/82 01/82-79-82-83/82 MM 6/5LA 12511 3,44 431 3,37 421
 Bes.: Garner, H., Dissen **GVO-frei** Zü.: Hassheider,I.

41 Amina 03.63012790, P#, geb.: 25.08.2020, **gek.: 10.04.2023**
 Lupo PP Pp* RDC Lucky-PP PP R298364 ZW
 265690 ZW OH Dacomy Pp AB 59210660
 02/85-87-85-85/85 M 3/3LA 10859 3,42 371 3,33 362
 Alina Famous CDC AA A12 263151 ZW HL 2 12288 3,61 443 3,44 423
 59230926 Andre RDC 55443387 VM 3/2LA 10575 4,34 459 3,51 371
 01/85-82-84-80/82 01/84-84-82-83/83 MM 5/5LA 9986 4,47 446 3,78 377
 Bes.: Wißmann, F., Suttorf **GVO-frei** Zü.: Winter Agrar GbR

42 Fila 03.62543160, BB A22, geb.: 01.09.2020, **gek.: 16.04.2023**
 Berlin AB A22 Benz pp* RDF AB* 508537 ZW
 265800 ZW Shero 38498779
 (1)VG 86 M 3/2LA 11468 3,47 398 3,41 391
 Filo BB A22 Balou RDF BB* A22 264757 ZW HL 2 13216 3,44 455 3,43 453
 61426746 Fio AB A22 56810958 VM 2/1LA 12492 4,43 553 3,64 455
 01/83-82-80-81/81 03/85-86-86-83/85 MM 6/5LA 11208 3,84 430 3,44 386
 Bes.: Wiemann GbR, Hardensetten

43 KGH Idyll 03.61274539, RDC AA A22, geb.: 02.09.2020, **gek.: 21.03.2023**
 Sky AA A22 Solstice pp* RDC 508016 ZW
 339571 ZW Harmonie 56198301
 03/90-84-84-88/86 M 2/1LA 9790 3,79 371 3,65 357
 KGH Laurent P Pp* RDC AB 811546 ZW
 R60454429 KGH Illa AA R57009561 VM 5/5LA 10171 4,33 440 3,29 335
 02/86-85-86-86/86 01/83-80-83-82/82 MM 2/2LA 8606 3,59 309 3,17 273
 Bes.: Leyschulte-Steer GbR, Seeste **GVO-frei** Zü.: Husmann,K.

44	Mina 05.41057785, geb.: 06.09.2020, gek.: 10.04.2023																			
	Marley BE A12	Malinus BE A12	811575	ZW																
	265525	ZW	OH Dacoco AB A22	59210638																
	Mona AE	Supersire pp* RDF	506805	ZW	M	6/5LA	9667	4,15	401	3,48	336									
	56657782	Mylight	34892590			HL 4	10838	4,36	473	3,47	376									
	03/83-83-83-88/85	01/85-86-85-85/85				VM 3/3LA	10691	3,98	426	3,42	366									
	Bes.: Niemeier-Meier GbR, Harlinghausen					MM 2/2LA	13921	3,47	483	3,30	459									
																				GVO-frei
45	Melli 08.17472028, geb.: 24.09.2020, gek.: 22.03.2023																			
	Migion P Pp* AB	Mission P Pp* RDC	682286	ZW																
	768404	ZW	SPH Galler AA	66422486																
	Mette	Beatpic AB*	768005	ZW	M	2/2LA	8879	3,74	332	3,55	315									
	17198743	Melanie	15145968			HL 2	9090	3,83	348	3,58	325									
	01/81-81-80-81/81					VM 6/6LA	11954	4,03	482	3,24	387									
	Bes.: Nölker, T., Pye					MM 4/4LA	8374	3,81	319	3,32	278									
																				GVO-frei
																				Zü.: Späht,T.
46	Raja 03.63185328, geb.: 25.09.2020, gek.: 08.04.2023																			
	Royce AE A12	Roxy B	507991	ZW																
	265101	ZW	Minnesota AE	58110830																
	Ray	Trend AB A22	263909	ZW	M	3/2LA	10465	4,27	447	3,44	360									
	60849705	Rosanna	58631778			HL 2	10888	4,28	466	3,39	369									
	03/84-88-85-86/86	03/92-92-88-89/90																		
	Bes.: Redecker, H., Schwagstorf					MM 4/3LA	9712	4,18	406	3,68	357									GVO-frei
47	Omera 03.62684800, geb.: 27.09.2020, gek.: 17.04.2023																			
	Sinus BB*	Silver	889280	ZW																
	264290	ZW	Meira BB	56772213																
	Omara	Ashlar	503940	ZW	M	8/8LA	9642	5,09	491	3,41	329									
	53431562	k Omira	47464066			HL 5	10781	5,26	567	3,43	370									
	02/86-82-86-87/86	03/86-87-86-86/86				VM 7/6LA	11939	3,81	455	3,56	425									
	Bes.: Bekehrmes, T., Kettenkamp					MM 7/6LA	8699	4,52	393	3,58	311									GVO-frei
48	Pizza 03.62955082, geb.: 04.10.2020, gek.: 13.03.2023																			
	Soccer AB A22	Solo RDF	508242	ZW																
	265530	ZW	WW Toskana BB A22	59023523																
	Pringels	Reflector	508284	ZW	M	3/2LA	9870	3,71	366	3,32	328									
	60649306	Palme	57537547			HL 2	11935	3,56	425	3,38	403									
	01/83-83-78-82/81																			
	Bes.: Drees, M., Natbergen					MM 4/4LA	10469	3,74	392	3,37	353									GVO-frei
49	Levi 03.62599954, geb.: 11.10.2020, bel.: 03.08.2022 v. Sunny P Pp* RDF AB A22 266660 ZW																			
	Royce AE A12	Roxy B	507991	ZW																
	265101	ZW	Minnesota AE	58110830																
	Larissa	Select AB* A12	262200	ZW	M	6/5LA	10018	4,42	443	3,60	361									
	58409017	Lawine	51752256			HL 5	11767	4,45	524	3,51	413									
	01/84-83-83-83/83	01/85-86-81-83/83																		
	Bes.: Nehrenhaus, V., Renslage					MM 9/8LA	7491	4,18	313	3,36	252									
50	Leah 03.63270902, AB A22, geb.: 19.10.2020, gek.: 18.03.2023																			
	Milton BB*	Missouri	507464	ZW																
	264121	ZW	v Mabelle	55750436																
	k Legra AA	Bench A22	262725	ZW	M	5/4LA	11967	3,85	461	3,27	391									
	57791461	k Leandrin	53825530			HL 3	13529	4,15	561	3,24	438									
	04/86-88-86-88/87	02/89-84-88-87/87				VM 7/6LA	13356	4,13	552	3,38	452									
	Bes.: Timmering-Brandl Milch KG, Vehs					MM 5/5LA	11439	4,02	460	3,25	372									GVO-frei

51 Olivia 05.41536279, geb.: 20.10.2020, **gek.: 28.04.2023**
 Adlon P Pp* AB A22 Adagio Pp 508187 ZW
 265390 ZW Britney AB 58110898
 05/86-87-89-87/88 M 1/verk.
 Olga Esperanto RDF 500012 ZW
 40531288 Otti 38757592 VM 5/4LA 11371 4,62 525 3,73 424
 03/85-86-85-87/86 MM 6/5LA 10861 3,90 424 3,65 396
 Bes.: Schulte, GBR, Wechte **GVO-frei**

52 // Milla 08.17622888, geb.: 21.10.2020, **gek.: 22.04.2023**
 Arthur BE A12 Aramis BE A12 768302 ZW
 769156 ZW Gina AB A22 16414827
 03/86-84-84-86/85 3,0 M 3/2LA 7978 4,36 348 3,51 280
 Mira Muni AB 768167 ZW HL 2 8503 4,21 358 3,36 286
 16989124 Minna 16356837 VM 4/4LA 12251 3,19 391 3,46 424
 MM 3/2LA 9038 4,88 441 3,39 306
 Bes.: Marquard, U., Icker **GVO-frei** Zü.: Wagner,M.

53 Anni 03.62246732, geb.: 27.10.2020, **gek.: 10.04.2023**
 Marley BE A12 Malinus BE A12 811575 ZW
 265525 ZW OH Dacoco AB A22 59210638
 Anena Buck BB* A12 264055 ZW M 4/3LA 10080 3,66 369 3,71 374
 59840650 Anke 56152982 HL 2 11733 3,58 420 3,53 414
 01/80-85-81-83/83 01/85-85-81-80/82 VM 3/3LA 10691 3,98 426 3,42 366
 MM 4/3LA 9500 4,18 397 3,63 345
 Bes.: Rütters, T.-W., Belm **GVO-frei** Zü.: Depke,U.

54 Rita 03.62998701, geb.: 31.10.2020, **gek.: 22.04.2023**
 Belami AA A22 Benz pp* RDF AB* 508537 ZW
 265810 ZW Shero 38498779
 (1)VG 86 M 4/3LA 8353 4,75 397 3,83 320
 Rulla Boss AB* A12 262400 ZW HL 2 9375 4,61 432 3,94 369
 57429979 Roeschen 56135785 VM 2/1LA 12492 4,43 553 3,64 455
 01/84-85-84-82/83 01/82-79-82-83/82 MM 5/4LA 8668 4,29 372 3,23 280
 Bes.: Massmann, J., Lecker **GVO-frei**

55 Alina 03.62998702, RDC, geb.: 02.11.2020, **gek.: 04.04.2023**
 Belami AA A22 Benz pp* RDF AB* 508537 ZW
 265810 ZW Shero 38498779
 (1)VG 86 M 4/3LA 9210 3,43 316 3,55 327
 Api Pp Nova PP PP* R298233 ZW HL 3 10243 3,57 366 3,51 360
 R58766416 Alete RDC 54996603 VM 2/1LA 12492 4,43 553 3,64 455
 05/85-88-83-84/85 MM 9/7LA 7500 3,84 288 3,52 264
 Bes.: Massmann, J., Lecker **GVO-frei**

56 Kaja R03.62790822, geb.: 03.11.2020, **gek.: 17.02.2023**
 BG Radames RDC Styx Red R298351 ZW
 509024 ZW KNS Royals AB 58665597
 01/84-85-83-84/84 M TL20/11 3349 3,70 124 3,55 119
 Kessy Mitch RDF AB A12 264670 ZW
 60257470 Kenia 58008151 VM TL18/07 8117 3,31 269 3,17 257
 01/82-82-83-82/82 01/79-83-81-83/82 MM 4/3LA 9581 4,14 397 3,42 328
 Bes.: Niemyer,A.,Schwagstorf

57 Pia R05.41157090, geb.: 05.11.2020, **gek.: 12.04.2023**
 Achilles AA* A12 Hypnotic RDC 889411 ZW
 R587530 ZW Amazing AB 27359530
 Pauline Lawn Boy Pp R297913 ZW M 8/7LA 10066 4,00 403 3,34 336
 R37190819 Pansy R34860682 HL 7 11376 4,39 499 3,33 379
 04/88-87-87-85/86 02/84-85-86-84/85 MM 9/9LA 10011 4,82 483 3,83 383
 Bes.: Abbenhorn, R., Ostbevern **GVO-frei**

58 FWS Gitty 03.62924596, geb.: 05.11.2020, bel.: 28.12.2022 v. ET
 Gywer RDC RDC AA Gymnast RDF 508247 ZW
 833283 ZW Alicia MR AB 57733113
 04/88-93-91-87/90 M 5/4LA 10442 3,96 414 3,50 365
 FWS Granit Garant AB* 263330 ZW HL 4 13041 3,67 479 3,41 445
 58998683 FWS Greta AE 57211567 VM 5/4LA 11460 3,91 448 3,34 383
 02/85-84-85-86/85 MM 1/verk.
 Bes.: Wißmann, F., Suttorf **GVO-frei**

59 Biene 05.41369211, RDC, geb.: 07.11.2020, **gek.: 21.04.2023**
 Erotic Red Argo RDC CDC 508266 ZW
 R298495 ZW Faith RDC 37164762
 (2)EX 91 M 5/4LA 9743 4,43 432 3,76 366
 Bea RDC Tableau CDC A22 R916966 ZW HL 3 10039 4,42 444 3,82 383
 38919367 Bianka 80160670 VM 2/2LA 16773 3,40 570 3,54 594
 03/86-85-85-81/84 07/83-87-85-84/85 MM 9/8LA 10150 3,69 375 3,38 343
 Bes.: Niemeyer-Meier GbR, Harlinghausen **GVO-frei**

60 Mira 08.17622901, P, geb.: 08.11.2020, **gek.: 04.04.2023**

Bes.: Nölker, T., Pye **GVO-frei**

61 Zara 05.41369210, geb.: 08.11.2020, **gek.: 25.03.2023**
 Milton BB* Missouri 507464 ZW
 264121 ZW v Mabelle 55750436
 03/91-91-90-89/90 M 4/3LA 9153 3,52 322 3,23 296
 v GCG Zina BB Trend AB A22 263909 ZW HL 3 12017 3,33 400 3,15 378
 59270919 GCG Zitro BE 57335770 VM 7/6LA 13356 4,13 552 3,38 452
 03/91-89-88-88/89 MM 3/3LA 10381 4,21 437 3,54 367
 Bes.: Niemeyer-Meier GbR, Harlinghausen **GVO-frei**

62 Saigon 05.41445973, geb.: 09.11.2020, **gek.: 18.04.2023**
 Belami AA A22 Benz pp* RDF AB* 508537 ZW
 265810 ZW Shero 38498779
 (1)VG 86 M 2/2LA 10705 4,00 428 3,34 358
 Saigon Sinus BB* 264290 ZW HL 1 10924 4,02 439 3,36 367
 39884485 Schnippe 37158938 VM 2/1LA 12492 4,43 553 3,64 455
 02/85-87-82-84/84 01/86-84-85-79/83 MM 4/3LA 9576 4,17 399 3,21 307
 Bes.: Beyer, R., Seeste

63 RR Annika 03.63062824, geb.: 11.11.2020, **gek.: 30.04.2023**
 Eugenio RDF A22 Supershot RDF 500176 ZW
 508158 ZW Enchanted 07931143
 (2)VG 85 M 1/verk.
 RR Anila Bonjour RDF 508201 ZW
 61195264 RR Anna 57545450 VM 4/3LA 10346 4,17 431 3,06 317
 01/85-84-84-83/84 03/89-88-85-87/87 MM 5/4LA 14311 3,82 546 3,14 449
 Bes.: Reiner mann, U., Rüsfort **GVO-frei**

64 RR Camilla 03.63062825, geb.: 11.11.2020, bel.: 25.07.2022 v. Genius AB A12 266275 ZW
 Eugenio RDF A22 Supershot RDF 500176 ZW
 508158 ZW Enchanted 07931143
 (2)VG 85 M 5/5LA 12796 4,00 512 3,49 446
 RR Canada BE Missouri 507464 ZW HL 5 13825 4,00 553 3,47 480
 57545488 RR Cake BB 56963107 VM 4/3LA 10346 4,17 431 3,06 317
 01/84-84-84-85/84 04/90-93-86-88/89 MM 5/5LA 14299 4,70 672 3,60 515
 Bes.: Reiner mann, U., Rüsfort **GVO-frei**

65 Gonda 03.63270970, AB A12, geb.: 19.11.2020, **gek.: 05.02.2023**
 Sinus BB* Silver 889280 ZW
 264290 ZW Meira BB 56772213
 Colla AA A22 01/80-83-85-82/83 M 2/1LA 9813 4,26 418 3,38 332
 60831084 Goofy 263760 ZW Basta AB A22 58841198 VM 7/6LA 11939 3,81 455 3,56 425
 01/84-85-80-80/81 01/84-84-81-84/83 MM 1/verk.
 Bes.: Timmering-Brandl Milch KG, Vehs **GVO-frei**

66 Wibi 03.62700408, P#, geb.: 21.11.2020, **gek.: 27.03.2023**
 Lupo PP PP* RDC Lucky-PP PP R298364 ZW
 265690 ZW OH Dacomy Pp AB 59210660
 Wachtel 02/85-87-85-85/85 M 7/6LA 12345 4,41 545 3,43 424
 56724569 Select AB* A12 262200 ZW HL 5 13943 4,40 614 3,40 474
 03/84-88-82-84/84 Wachtel 55816106 VM 3/2LA 10575 4,34 459 3,51 371
 01/76-82-75-85/81 MM LA14/04 8985 4,25 382 3,35 301
 Bes.: Huster, J., Gr. Mimmelage

67 Pirna 03.63185337, AB A1B, geb.: 21.11.2020, **gek.: 10.04.2023**
 Copyright pp* RDF lmax RDF A12 508332 ZW
 509238 ZW Cashmere pp* RDF 34518637
 (1)VG 88 M 3/3LA 12747 3,92 500 3,47 442
 KHS Pistaz AB Gymnast RDF 508247 ZW HL 3 14345 4,04 580 3,39 486
 60735370 Penny AB A2B 58631755 VM 2/1LA 13364 4,05 541 3,30 441
 03/86-88-85-87/87 05/89-88-85-90/88 MM 5/4LA 13615 3,85 524 3,24 441
 Bes.: Redecker, H., Schwagstorf **GVO-frei**

68 Minna 03.62998707, geb.: 30.11.2020, **gek.: 14.04.2023**
 Berlin AB A22 Benz pp* RDF AB* 508537 ZW
 265800 ZW Shero 38498779
 (1)VG 86 M 4/3LA 8130 5,23 425 3,85 313
 Mara Alamo RDF BB* A22 264440 ZW HL 3 8184 5,46 447 3,86 316
 60539750 Martha 50624209 VM 2/1LA 12492 4,43 553 3,64 455
 01/81-82-82-78/80 01/84-82-81-84/83 MM 11/9LA 7766 5,06 393 3,86 300
 Bes.: Massmann, J., Lecker **GVO-frei**

69 PG Bagira 03.63187025, BB A12, geb.: 01.12.2020, **gek.: 08.04.2023**
 Milord AB A22 Missouri 507464 ZW
 264353 ZW Shastee 72233190
 (1)VG 86 M 6/5LA 11704 4,32 506 3,44 403
 PG Balerin Alpine 507039 ZW HL 5 14640 4,43 649 3,41 499
 57229560 PG Babsi 55359057 VM LA00/00 9893 4,56 451 3,49 345
 04/87-85-85-85/85 01/84-82-83-82/83 MM 6/5LA 11714 4,08 478 3,37 395
 Bes.: Pues, M., Glandorf **GVO-frei**

70 Carina 03.63270987, Pp AB A12, geb.: 03.12.2020, **gek.: 19.04.2023**
 Lupo PP PP* RDC Lucky-PP PP R298364 ZW
 265690 ZW OH Dacomy Pp AB 59210660
 02/85-87-85-85/85 M LA20/12 12446 3,46 431 3,07 382
 Canon BE A11 Milton BB* 264121 ZW
 61752908 Calway 57791692 VM 3/2LA 10575 4,34 459 3,51 371
 01/82-83-75-83/81 01/83-84-81-83/83 MM 2/2LA 11389 4,33 493 3,45 393
 Bes.: Timmering-Brandl Milch KG, Vehs **GVO-frei**

71 // Olivia 03.63452176, geb.: 03.12.2020, **gek.: 28.03.2023**
 Calvin BB A22 Casino A22 156583 ZW
 265895 ZW Madison BB A2B 60175037
 03/91-90-88-85/88 M 3/2LA 10895 3,52 384 3,24 353
 Obysee Epic A12 889147 ZW HL 2 12234 3,45 422 3,23 395
 61161853 Olympia 57712841 VM 3/2LA 13009 4,30 559 3,79 493
 01/84-86-82-85/84 01/84-85-80-83/83 MM 4/3LA 9395 3,95 371 3,49 328
 Bes.: Grünebaum, D., Rothertshausen

72 Ilsa 03.62908628, geb.: 04.12.2020, **gek.: 20.04.2023**
 Calvin BB A22 Casino A22 156583 ZW
 265895 ZW Madison BB A2B 60175037
 03/91-90-88-85/88 M 4/3LA 12271 3,44 422 3,09 379
 Ina Surenio 263448 ZW HL 3 12444 3,62 450 3,14 391
 58860359 Elfe 54472655 VM 3/2LA 13009 4,30 559 3,79 493
 01/81-86-82-81/82 MM 3/3LA 10158 4,40 447 3,24 329
 Bes.: Esselmann, L., Druchhorn **GVO-frei**

73 TNP Diana 03.63206473, BB A12, geb.: 06.12.2020, **gek.: 27.03.2023**
 Sinus BB* Silver 889280 ZW
 264290 ZW Meira BB 56772213
 01/80-83-85-82/83 M 1/verk.
 TNP Dina BB Benz pp* RDF AB* 508537 ZW
 61239929 Dallas BB 57454913 VM 7/6LA 11939 3,81 455 3,56 425
 01/85-84-85-82/84 02/86-84-83-86/85 MM 4/4LA 10662 4,37 466 3,55 379
 Bes.: Nölker, T., Pye **GVO-frei**

74 Maria 03.63105310, P#, geb.: 09.12.2020, **gek.: 16.04.2023**
 Stick PP PP* AB Starr-P Pp* RDF 509729 ZW
 265700 ZW Sens Pp 33063675
 (1)GP 83 M 5/5LA 9912 4,50 446 3,48 345
 Mielo HL 3 11027 4,74 523 3,60 397
 57321536 VM LA00/00 12794 4,01 513 3,26 417
 Bes.: Klowersa, S., Kl. Bokern Zü.: Pittke,l.

75 Hermine 03.63319607, geb.: 09.12.2020, **gek.: 25.04.2023**
 Gywer RDC RDC AA Gymnast RDF 508247 ZW
 833283 ZW Alicia MR AB 57733113
 04/88-93-91-87/90 M 4/3LA 10484 3,50 367 3,20 336
 Hanni Trend AB A22 263909 ZW HL 3 12838 3,40 436 3,08 395
 60358776 Herta 58707972 VM 5/4LA 11460 3,91 448 3,34 383
 01/84-83-83-84/84 MM 1/verk.
 Bes.: Wischmeier, R., Föckinghausen **GVO-frei**

76 WKM Wish 03.63376309, AB A11, geb.: 09.12.2020, **gek.: 18.04.2023**
 Merryguy RDF DG Charley RDF AB 508151 ZW
 509061 ZW Merrypop 26126103
 (1)GP 81 M 1/verk.
 WKM Wanda AB Benz pp* RDF AB* 508537 ZW
 61345570 Wishful 44167049 VM 2/2LA 16293 3,28 535 3,14 512
 03/86-86-82-85/84 MM 4/3LA 10901 4,38 478 3,57 389
 Bes.: Westrup-Koch Milch GbR, Linne **GVO-frei**

77 NN Lanell 03.63503556, geb.: 09.12.2020, **gek.: 19.04.2023**
 Dairystar Calvin BB* 608454 ZW
 608757 ZW Dairy Quee 68154386
 (2)VG 88 M 4/3LA 10716 4,01 430 3,65 391
 Lavenda HL 3 11550 4,26 492 3,65 422
 60019240 VM 2/2LA 12472 4,18 521 3,64 454
 04/84-86-85-86/85
 Bes.: Neßlage, F., Nortrup **GVO-frei**

78 Sunburst 05.41632803, geb.: 10.12.2020, **gek.: 12.04.2023**
 Sinus BB* Silver 889280 ZW
 264290 ZW Meira BB 56772213
 01/80-83-85-82/83 M 5/4LA 10800 4,23 457 3,61 390
 Sunrise Lexus AB* A12 262838 ZW HL 3 13003 4,35 566 3,46 450
 38521083 Sun 36687133 VM 7/6LA 11939 3,81 455 3,56 425
 02/85-86-84-85/85 01/85-83-84-86/85 MM 3/2LA 8644 3,54 306 3,27 283
 Bes.: Langhorst GbR, Wehe

79 Maribel 08.17555510, geb.: 11.12.2020, **gek.: 26.03.2023**
 Jazz RDC Jacot Red R298314 ZW
 768606 v BHA Dtal 14124698
 04/90-89-89-91/90 2,9 M LA20/12 5232 3,48 182 3,19 167
 Maren Cobalt AB 767960 ZW
 17272507 Marita 16196035 VM 7/6LA 9500 4,43 421 3,34 317
 MM LA18/10 5620 4,00 225 3,49 196
 Bes.: Schulte, GBR, Wechte **GVO-frei** Zü.: Harm,F.

80 Wippe 03.62620388, geb.: 12.12.2020, **gek.: 27.03.2023**
 Lio AB A22 Lightstar SU AB A12 833225 ZW
 266265 ZW κ Akazie BE A12 39180077
 04/91-88-90-89/89 M 2/2LA 10454 3,03 317 3,19 333
 Wicky Pappel RDC 264980 ZW HL 2 11922 2,99 357 3,19 380
 61460996 Wippe 58095774 VM 4/3LA 12922 4,49 580 3,48 450
 01/82-82-82-84/83 01/82-84-80-81/81 MM 5/4LA 8369 3,96 331 3,66 306
 Bes.: Mehmman, C., Grafeld

81 BAL Sinalc 03.62874222, geb.: 14.12.2020, **gek.: 08.04.2023**
 Randall RDF Loptimum 507535 ZW
 508251 ZW Riza 72127457
 (3)EX 91 M 3/2LA 9062 3,71 336 3,54 321
 BAL Sally Royce AE A12 265101 ZW HL 2 9919 3,49 346 3,47 344
 61019166 BAL Sally 59272727 VM 3/3LA 12731 3,80 484 3,20 408
 MM 1/verk.
 Bes.: Ballmann, J., Vennermoor **GVO-frei**

82 Mai 03.63319610, geb.: 14.12.2020, bel.: 27.06.2022 v. Perfect pp* RDF 509678 ZW
 Bobby AB A12 Bonus AE A12 264838 ZW
 265830 ZW No Way AB A12 59234846
 05/80-83-84-84/83 M 1/verk.
 Mainau Sinus BB* 264290 ZW
 60817116 Maren 58876738 VM 5/4LA 10631 4,01 426 3,53 375
 MM 5/2LA 5715 4,39 251 3,67 210
 Bes.: Wischmeier, R., Föckinghausen **GVO-frei**

83 Lillibet 03.62896415, P# RDC, geb.: 19.12.2020, **gek.: 28.03.2023**
 Acryl PP PP AB A22 Abi Red PP PP* BB* R833174 ZW
 R997313 ZW WKM Andora Pp* RDC 59234762
 01/82-85-82-82/83 M 4/3LA 8160 4,39 358 3,57 291
 Lilly Trend AB A22 263909 ZW HL 1 8083 4,48 362 3,62 293
 60307803 Lanova 57952459 VM LA18/05 10544 4,25 448 3,58 377
 01/84-84-84-84/84 01/79-80-82-82/81 MM 3/2LA 10070 4,55 458 3,49 351
 Bes.: Sudenfeld GbR, Sudenfeld **GVO-frei**

84 Dubai 03.63206765, geb.: 19.12.2020, **gek.: 15.03.2023**
 Bobby AB A12 Bonus AE A12 264838 ZW
 265830 ZW No Way AB A12 59234846
 05/80-83-84-84/83 M 4/3LA 11170 4,24 474 3,47 388
 Diane Basta AB A22 263760 ZW HL 3 12789 4,13 528 3,29 421
 60175835 Donate 57565123 VM 5/4LA 10631 4,01 426 3,53 375
 01/83-86-78-85/83 01/82-82-83-84/83 MM 5/4LA 10504 3,76 395 3,22 338
 Bes.: Büscher, C., Südmerzen **GVO-frei**

85 Olga R05.41157091, geb.: 20.12.2020, **gek.: 16.03.2023**
 Achilles AA* A12 Hypnotic RDC 889411 ZW
 R587530 ZW Amazing AB 27359530
 M LA20/12 9200 3,47 319 3,28 302
 Odith Alaska-Red AA* A22 R298367 ZW
 R40585007 Opal R39225077
 01/84-83-82-84/83 01/82-82-81-81/81 MM 2/1LA 7921 4,14 328 3,19 253
 Bes.: Abbenhorn, R., Ostbevern **GVO-frei**

86 FWS Sina 03.62924651, geb.: 20.12.2020, **gek.: 22.03.2023**
 Gywer RDC RDC AA Gymnast RDF 508247 ZW
 833283 ZW Alicia MR AB 57733113
 04/88-93-91-87/90 M 1/verk.
 FWS Seeste Mitch RDF AB A12 264670 ZW
 61554131 Hrnchen 38068281 VM 5/4LA 11460 3,91 448 3,34 383
 01/81-83-82-83/83 MM 2/1LA 7695 3,42 263 3,37 259
 Bes.: Wißmann, F., Suttorf **GVO-frei**

87 Valea 03.62896417, geb.: 22.12.2020, **gek.: 30.03.2023**
 Milton BB* Missouri 507464 ZW
 264121 ZW v Mabelle 55750436
 03/91-91-90-89/90 M 5/5LA 11966 3,72 445 3,30 395
 Vanilla Boss AB* A12 262400 ZW HL 4 13208 3,79 500 3,17 419
 57971518 k Vroni 50029905 VM 7/6LA 13356 4,13 552 3,38 452
 01/85-84-85-82/84 05/86-86-85-86/86 MM 8/7LA 12420 4,28 532 3,12 388
 Bes.: Sudenfeld GbR, Sudenfeld **GVO-frei**

88 Ida 05.41369241, geb.: 23.12.2020, **gek.: 13.04.2023**
 Buddy BB A22 Benz pp* RDF AB* 508537 ZW
 266120 ZW Sansibar BB A22 39402729
 Inka Mahuva 507204 ZW M 5/4LA 10074 4,06 409 3,68 371
 38919358 Inge 80631400 HL 4 11833 3,83 453 3,45 408
 04/84-83-83-81/82 VM 5/4LA 9804 4,29 421 3,76 369
 Bes.: Niemeyer-Meier GbR, Harlinghausen **GVO-frei** MM 6/6LA 9395 4,45 418 3,40 319

89 Tessa 05.41369242, geb.: 23.12.2020, **gek.: 14.04.2023**
 Copyright pp* RDF lmax RDF A12 508332 ZW
 509238 ZW Cashmere pp* RDF 34518637
 (1)VG 88 M 4/3LA 11505 3,82 439 3,66 421
 GCG Tina BE Barolo AB* A22 263550 ZW HL 3 12771 3,52 449 3,68 470
 58320261 B Tracy AE 57335683 VM 2/1LA 13364 4,05 541 3,30 441
 03/87-86-87-85/86 01/86-85-85-86/86 MM 3/2LA 13539 3,83 518 3,40 460
 Bes.: Niemeyer-Meier GbR, Harlinghausen **GVO-frei**

90 Amira 03.63300864, geb.: 23.12.2020, **gek.: 07.02.2023**
 Calvin BB A22 Casino A22 156583 ZW
 265895 ZW Madison BB A2B 60175037
 Alma Sugar BB* A12 262717 ZW M 5/5LA 12358 3,21 397 3,34 413
 58842807 Angelika 56366712 HL 4 14642 3,20 468 3,34 489
 03/86-86-85-83/85 VM 3/2LA 13009 4,30 559 3,79 493
 Bes.: Holtgrewe, M., Allendorf **GVO-frei** MM TL16/04 4691 3,67 172 2,88 135

91 Farona 03.62543181, AE A11, geb.: 24.12.2020, **gek.: 13.04.2023**
 Royce AE A12 Roxy B 507991 ZW
 265101 ZW Minnesota AE 58110830
 Farose RDC AB Akiro-Red AB A12 R264840 ZW M 2/2LA 11450 3,76 430 3,35 384
 61426747 Fantasia AA A12 57989051 HL 2 13403 3,71 497 3,35 449
 01/84-83-83-82/83 01/83-85-82-81/82 MM 3/3LA 10121 4,01 406 3,43 347
 Bes.: Wiemann GbR, Hardensetten

92 BIL Laika 03.62620121, geb.: 24.12.2020, **gek.: 02.05.2023**
 Sinus BB* Silver 889280 ZW
 264290 ZW Meira BB 56772213
 BIL L.ssy Unix RDF A11 507794 ZW M 3/3LA 8725 3,77 329 3,38 295
 58679447 WKM Larina 57134143 HL 1 8671 4,05 351 3,48 302
 01/82-81-74-84/80 01/81-83-79-83/82 VM 7/6LA 11939 3,81 455 3,56 425
 Bes.: Pösse Agrar GbR, Kalkriese **GVO-frei** MM 4/3LA 11048 4,12 455 3,29 363
 Zü.: Bielefeld, C.

93 TNP Maria 03.63206481, P# RDC, geb.: 24.12.2020, **gek.: 23.03.2023**
 Rambo PP PP* AB Rumba P Pp RDC 500018 ZW
 R587537 ZW Jane P Pp R56149517
 Marie Cassis 823155 ZW M 2/1LA 8685 3,43 298 3,47 301
 04332873 Malene 04226590 VM 2/1LA 8170 4,77 390 3,71 303
 01/82-79-84-84/83 MM LA18/12 7614 4,44 338 3,52 268
 Bes.: Nölker, T., Pye **GVO-frei**

94 Holma 03.63271037, RDC AB A12, geb.: 24.12.2020, **gek.: 15.04.2023**
 Andy-Red AB A22 Anreli R298370 ZW
 R265550 ZW Leanne pp* RDC 78072398
 (1)VG 85 M 1/verk.
 Hoheit BE A11 Malinus BE A12 811575 ZW
 61752945 Holle 56777573 VM 4/4LA 12692 4,10 521 3,67 466
 01/83-84-84-81/83 01/85-86-80-84/83 MM 3/3LA 13585 3,39 460 3,25 441
 Bes.: Timmering-Brandl Milch KG, Vehs **GVO-frei**

95 // Christina 03.63287140, geb.: 25.12.2020, **gek.: 20.03.2023**

Bes.: Schlukat, A., Harpenfeld **GVO-frei**

96 Keiron 03.63483844, geb.: 25.12.2020, **gek.: 11.04.2023**
 Calvin BB A22 Casino A22 156583 ZW
 265895 ZW Madison BB A2B 60175037
 03/91-90-88-85/88 M 2/2LA 9360 4,41 413 3,44 322
 Keira Alamo RDF BB* A22 264440 ZW HL 2 10330 4,47 462 3,42 353
 61515256 Keule 56860597 VM 3/2LA 13009 4,30 559 3,79 493
 01/83-79-84-81/82 MM 3/2LA 10089 4,41 445 3,38 341
 Bes.: Gr. Börger, Hardensetten

97 Olga 05.41453214, P#, geb.: 29.12.2020, **gek.: 28.03.2023**
 Lupo PP PP* RDC Lucky-PP PP R298364 ZW
 265690 ZW OH Dacomy Pp AB 59210660
 02/85-87-85-85/85 M 1/verk.
 Olli Mitch RDF AB A12 264670 ZW
 40516502 Olga 38891001 VM 3/2LA 10575 4,34 459 3,51 371
 01/84-84-84-84/84 01/84-83-82-84/83 MM 3/3LA 8839 3,80 336 3,43 303
 Bes.: Hoge, F., Kattenvenne **GVO-frei**

98 NN Nala 03.63503564, ET, AB A22, geb.: 30.12.2020, **gek.: 15.02.2023**
 Lindy SU AA A22 Lightstar SU AB A12 833225 ZW
 265900 ZW v MUH Chanel AB 58047761
 01/86-85-86-86/86 M TL21/03 4106 3,97 163 3,56 146
 WKM No Fau AB Hotspot P Pp* AB* 684671 ZW
 61345699 No Secret AB A22 22451292 VM 2/1LA 11823 3,43 405 3,56 421
 01/82-85-81-83/83 MM LA21/01 8475 4,54 385 3,71 314
 Bes.: Neßlage, F., Nortrup **GVO-frei**

99 Yakari 03.62955091, geb.: 31.12.2020, **gek.: 05.04.2023**
 Reflector Mogul pp* RDF A12 506694 ZW
 508284 ZW Super 68669862
 (3)EX 90 M 6/5LA 10231 3,64 372 3,50 358
 Yasu Boss AB* A12 262400 ZW HL 3 11175 3,51 392 3,56 398
 56426545 Yes 54830224 VM 3/3LA 14779 2,76 408 3,22 476
 01/80-82-83-83/83 MM 1/verk.
 Bes.: Drees, M., Natbergen **GVO-frei**

100 Miranda 03.62852543, AB A22, geb.: 03.01.2021, **gek.: 25.04.2023**
 Simon P Pp* AB Semino RDF AB A22 811577 ZW
 685585 ZW KNS Missbo Pp AB 58665759
 01/85-86-83-85/85 2,9 M 1/verk.
 Melody AB A22 Cahill 508624 ZW
 61105400 Manila AA A22 59172919 VM LA19/08 10918 4,44 485 3,75 409
 01/84-82-85-84/84 MM 4/3LA 13749 4,09 563 3,53 486
 Bes.: Niemeier-Meier GbR, Harlinghausen **GVO-frei** Zü.: Gr.Honebrink,F.

101 Zendaya 05.41546950, RDC, geb.: 05.01.2021, **gek.: 07.03.2023**
 Percey-Red A22 Pace Red A22 R917561 ZW
 R265560 ZW RR Austral pp* BB R58633616
 M 3/2LA 9899 4,21 417 4,03 399
 Zelia Jetson AB A22 264848 ZW HL 2 11021 4,16 458 4,06 447
 40649629 Zella 38934171
 02/84-86-82-83/83 01/80-80-82-82/81 MM 3/2LA 10040 4,39 441 3,93 395
 Bes.: Kätker, H., Kattenvenne **GVO-frei**

102 Shakira R03.63319620, geb.: 05.01.2021, **gek.: 28.02.2023**
 Sir-Red AB A12 Simplicity Pp* RDC 508824 ZW
 R266070 ZW Aldiablo Pp BB A22 R39500096
 01/82-84-82-85/84 M 3/2LA 9455 3,96 374 3,34 316
 Schimmi P# Lucky-PP PP R298364 ZW HL 2 9648 4,23 408 3,41 329
 R61307672 Lucinde R58945548 VM TL20/03 2896 4,56 132 3,04 88
 02/83-85-84-85/85 01/81-85-84-82/83 MM 4/4LA 10713 3,78 405 3,16 338
 Bes.: Wischmeier, R., Föckinghausen **GVO-frei**

103 ViG Tarina 03.63079989, geb.: 06.01.2021, **gek.: 22.03.2023**
 Unix RDF A11 Numero Uno RDF 506661 ZW
 507794 ZW Daya 66625459
 (4)EX 93 M 2/1LA 9875 3,45 341 3,41 337
 ViG Tarona Iowa A22 149973 ZW
 60011461 ViG Hilke 50070643 VM 4/4LA 15923 4,06 646 3,49 555
 01/86-86-84-85/85 03/86-87-85-86/86 MM 9/9LA 11193 3,55 397 3,16 354
 Bes.: Neßlage, F., Nortrup **GVO-frei** Zü.: Vienna,J.

104 Mirka 03.63086350, geb.: 06.01.2021, **gek.: 29.03.2023**
 Belami AA A22 Benz pp* RDF AB* 508537 ZW
 265810 ZW Shero 38498779
 (1)VG 86 M 2/2LA 12150 3,69 448 3,34 406
 Mara Milord AB A22 264353 ZW HL 2 13174 3,70 488 3,33 439
 61128283 Maja 57061440 VM 2/1LA 12492 4,43 553 3,64 455
 01/84-84-83-84/84 01/82-86-80-81/82 MM 3/3LA 11733 3,61 423 3,17 372
 Bes.: Gohmann, M., Lechtrup **GVO-frei**

105 Resi 03.63270200, geb.: 06.01.2021, **gek.: 28.02.2023**
 Murphy Charl RDF 508870 ZW
 509495 ZW Delta pp* RDF 26311715
 M 3/2LA 7673 4,46 342 3,71 285
 Rea Gymnast RDF 508247 ZW HL 1 8554 4,47 382 3,66 313
 61020492 Regatte 55026558
 01/83-84-85-82/83 01/82-83-82-85/83 MM 6/5LA 9991 4,83 483 3,69 369
 Bes.: Höveler, J., Voltlage

106 June 03.63385590, geb.: 06.01.2021, **gek.: 23.02.2023**
 Padre AB A22 Padawan RDF A22 508626 ZW
 265696 ZW Aria 12371522
 (3)VG 87 M 9/8LA 10963 4,19 459 3,25 356
 k Julia Rasper 261700 HL 3 11161 4,37 488 3,45 385
 55681950 Josefina 53503353 VM 4/2LA 12690 4,22 535 3,33 422
 07/90-88-87-90/89 01/85-86-77-85/83 MM 2/2LA 9488 4,75 451 3,57 339
 Bes.: Mester, C., Röpke

107 Lost 03.63271074, RDC AA A22, geb.: 07.01.2021, **gek.: 04.04.2023**

Andy-Red AB A22	Anreli	R298370	ZW							
R265550	ZW	Leanne pp* RDC	78072398							
		(1)VG 85		M	4/4LA	14571	4,29	625	3,33	485
Lore	Boss AB* A12	262400	ZW		HL 3	15669	4,47	700	3,36	526
57681948	Lilligard	52707064		VM	4/4LA	12692	4,10	521	3,67	466
04/86-85-87-85/86	01/83-83-84-84/84			MM	4/4LA	10983	4,01	440	3,31	364

Bes.: Timmering-Brandl Milch KG, Vehs **GVO-frei**

108 Kimba 08.17622919, geb.: 08.01.2021, **gek.: 26.04.2023**

Arthur BE A12	Aramis BE A12	768302	ZW							
769156	ZW	Gina AB A22	16414827							
		03/86-84-84-86/85	3,0	M	2/2LA	7757	4,24	329	3,29	255
Kira P	Optimum PP PP*	768097	ZW		HL 2	8219	4,33	356	3,29	270
16989200	Kisten	15878447		VM	4/4LA	12251	3,19	391	3,46	424
				MM	7/5LA	8011	3,99	320	3,40	272

Bes.: Niemeier-Meier GbR, Harlinghausen **GVO-frei** Zü.: Wagner,M.

109 Fiesta 03.62792123, geb.: 09.01.2021, **gek.: 22.04.2023**

Bes.: Marquard, U., Icker **GVO-frei**

110 Hedy R03.63346436, geb.: 09.01.2021, **gek.: 27.03.2023**

Andy-Red AB A22	Anreli	R298370	ZW							
R265550	ZW	Leanne pp* RDC	78072398							
		(1)VG 85		M	LA21/01	8841	3,40	301	3,43	303
Hedda	Deko-Red P Pp* A12	R264060	ZW							
R61601541	Helen	R57390149		VM	4/4LA	12692	4,10	521	3,67	466
01/83-82-84-83/83	03/84-90-82-84/85			MM	5/5LA	9006	3,39	305	3,24	292

Bes.: Annen, R., Loxten

111 BAL Elaya R03.62874231, geb.: 10.01.2021, **gek.: 08.03.2023**

Arrow AB A11	King Doc pp* RDF BB	508604	ZW							
509363	ZW	Ashley	29019475							
		(3)EX 94		M	4/4LA	12173	3,74	455	3,07	374
BAL Eluisa	One-Red VRC AA* A11	R811475	ZW		HL 3	14975	3,76	563	2,94	440
R59272698	BAL Elfe	57778702		VM	3/3LA	13824	4,20	581	3,45	477
01/83-84-83-84/84	01/81-85-84-83/84			MM	3/2LA	11492	4,10	471	3,27	376

Bes.: Ballmann, J., Vennermoor **GVO-frei**

112 Bora 03.62894621, geb.: 10.01.2021, **gek.: 07.04.2023**

Royce AE A12	Roxy B	507991	ZW							
265101	ZW	Minnesota AE	58110830							
		01/83-85-85-84/84		M	3/3LA	12982	3,47	450	3,26	423
Babette	Garant AB*	263330	ZW		HL 2	13125	3,58	470	3,35	440
59429724	Britt	57321723								
03/87-88-86-86/87	01/82-86-84-82/83			MM	3/2LA	11695	3,70	433	3,16	370

Bes.: Lübbert, W., Schleddehausen **GVO-frei**

113 BAL Lani 03.62874232, geb.: 11.01.2021, **gek.: 24.03.2023**

Milton BB*	Missouri	507464	ZW							
264121	ZW	v Mabelle	55750436							
		03/91-91-90-89/90		M	3/2LA	12322	3,75	462	3,13	386
BAL Lettin	Jetson AB A22	264848	ZW		HL 2	12795	3,83	490	3,19	408
61019167	BAL Leonie	59272704		VM	7/6LA	13356	4,13	552	3,38	452
				MM	1/verk.					

Bes.: Ballmann, J., Vennermoor **GVO-frei**

114	Amber 03.63271079, BB A11, geb.: 11.01.2021, gek.: 20.03.2023								
	Bobby AB A12	Bonus AE A12	264838	ZW					
	265830 ZW	No Way AB A12	59234846						
	Ambasi BB A12	05/80-83-84-84/83			M	3/2LA	14445	3,70	534 3,46 500
	58841582	Basta AB A22	263760	ZW		HL 2	15266	3,78	577 3,49 533
	02/87-86-85-86/86	Amboss	56777789		VM	5/4LA	10631	4,01	426 3,53 375
	Bes.: Timmering-Brandl Milch KG, Vehs	04/87-86-83-83/84			MM	6/5LA	12046	3,99	481 3,46 417
					GVO-frei				
115	Betty 03.63346439, geb.: 11.01.2021, gek.: 18.03.2023								
	Milton BB*	Missouri	507464	ZW					
	264121 ZW	v Mabelle	55750436						
	Belinda	03/91-91-90-89/90			M	3/2LA	11571	4,04	468 3,60 416
	60715648	Select AB* A12	262200	ZW		HL 2	11024	4,36	481 3,76 415
	01/85-85-84-85/85	Betty	55815906		VM	7/6LA	13356	4,13	552 3,38 452
	Bes.: Annen, R., Loxten	04/87-90-85-90/88			MM	6/5LA	12731	3,84	489 3,34 425
116	Wiona 03.63271092, AA A22, geb.: 13.01.2021, gek.: 18.04.2023								
	Roman AB A22	Royce AE A12	265101	ZW					
	265890 ZW	UEH Nanni BB A12	59762938						
	Wachte AB A22	01/85-83-84-84/84			M	4/3LA	12116	3,94	477 3,65 442
	59890617	Basta AB A22	263760	ZW		HL 3	13692	3,92	537 3,65 500
	01/83-82-80-82/82	Wache BE A12	57791879		VM	4/3LA	11339	4,39	498 3,55 403
	Bes.: Timmering-Brandl Milch KG, Vehs	01/84-84-83-84/84			MM	3/2LA	12696	4,25	539 3,54 450
					GVO-frei				
117	Dora 03.63252339, geb.: 14.01.2021, gek.: 16.04.2023								
	Calvin BB A22	Casino A22	156583	ZW					
	265895 ZW	Madison BB A2B	60175037						
	Dolores	03/91-90-88-85/88			M	1/verk.			
	61341121	Jetson AB A22	264848	ZW					
	01/80-84-79-82/81	Dolde	58491372		VM	3/2LA	13009	4,30	559 3,79 493
	Bes.: Stahl GbR, Campemoor	03/87-88-86-88/87			MM	3/3LA	11440	4,11	470 3,62 414
					GVO-frei				
118	FWS Sarah 03.62924566, geb.: 15.01.2021, gek.: 19.04.2023								
	Alligator A12	Kingboy pp* RDF	507371	ZW					
	508011 ZW	Agree	11696367						
	FWS Sunsta BB	(2)VG 88			M	3/2LA	10306	4,31	444 3,69 380
	58998717	Chevalier RDF A22	619100	ZW		HL 2	10517	4,26	448 3,68 387
	01/84-84-84-82/83	FWS Bozcia BE	57211580		VM	2/2LA	12972	4,56	592 3,25 422
	Bes.: Wißmann, F., Suttorf	01/78-83-82-82/82			MM	4/4LA	9873	3,64	359 3,34 330
					GVO-frei				
119	RR Emma 03.63062858, geb.: 16.01.2021, gek.: 03.04.2023								
	Freemax RDF	Imax RDF A12	508332	ZW					
	811622 ZW	Freesprit	12527395						
	RR Elly BB A12	(1)VG 85			M	3/3LA	11166	4,44	496 3,75 419
	59296706	Battlecry	889324	ZW		HL 3	12838	4,11	527 3,53 453
	01/83-85-85-86/85	RR Elisa m AB	56963255						
	Bes.: Reiner mann, U., Rüsfort	01/86-85-85-86/86			MM	4/3LA	14375	4,74	681 3,90 561
					GVO-frei				
120	ViG Runa 03.63079990, geb.: 16.01.2021, gek.: 24.03.2023								
	Admiral ETC RDF	Udenied pp* RDF	508509	ZW					
	509403 ZW	Azoom ETC RDC	36500265						
	Roulette AE A11	(1)EX 91			M	2/2LA	8259	3,52	291 3,43 283
	39781448	Beemer AE* A12	507512	ZW		HL 2	8492	3,62	307 3,34 284
	01/85-87-84-85/85	Rolls Rose	08880068		VM	LA00/00	9788	4,47	438 3,37 330
	Bes.: Neßlage, F., Nortrup	01/85-88-85-86/86			MM	2/2LA	8875	3,88	344 3,19 283
					GVO-frei				
					Zü.: Vienna,J.				

121 Perfect 05.41653002, geb.: 17.01.2021, **gek.: 09.04.2023**
 Calvin BB A22 Casino A22 156583 ZW
 265895 ZW Madison BB A2B 60175037
 03/91-90-88-85/88 M 2/2LA 9120 3,75 342 3,34 305
 Palamo Alamo RDF BB* A22 264440 ZW HL 2 10606 3,53 374 3,29 349
 40627657 Piona RDC 39460343 VM 3/2LA 13009 4,30 559 3,79 493
 02/84-84-84-87/85 01/85-84-84-82/83 MM 3/3LA 11132 3,80 423 3,23 360
 Bes.: Beyer, R., Seeste

122 Beauty 03.63170234, geb.: 17.01.2021, **gek.: 26.04.2023**
 Royce AE A12 Roxy B 507991 ZW
 265101 ZW Minnesota AE 58110830
 01/83-85-85-84/84 M 2/1LA 7209 4,22 304 3,55 256
 BIL Beste 1,6 1st Grade 889463 ZW
 61628720 BIL Bella 59756073
 03/88-89-85-86/87 MM 4/4LA 12046 3,87 466 3,76 453
 Bes.: Pösse Agrar GbR, Kalkriese **GVO-frei**

123 // Wachtel 03.63104963, geb.: 20.01.2021, **gek.: 24.04.2023**
 Calvin BB A22 Casino A22 156583 ZW
 265895 ZW Madison BB A2B 60175037
 03/91-90-88-85/88 M 1/verk.
 Walda Bonus AE A12 264838 ZW
 61273998 Wanka 58409238 VM 3/2LA 13009 4,30 559 3,79 493
 03/85-86-82-85/84 MM 6/5LA 9126 4,03 368 3,35 306
 Bes.: Gerdemann, B., Döllinghausen

124 Anne 03.63346443, geb.: 21.01.2021, **gek.: 28.03.2023**
 Copyright pp* RDF lmax RDF A12 508332 ZW
 509238 ZW Cashmere pp* RDF 34518637
 (1)VG 88 M 1/verk.
 Annika Gymnast RDF 508247 ZW
 61601598 Arizona BB 59074773 VM 2/1LA 13364 4,05 541 3,30 441
 01/83-83-83-85/84 03/87-87-85-88/87 MM 3/3LA 12998 3,69 479 3,42 444
 Bes.: Annen, R., Loxten

125 RR Birte 03.63062864, geb.: 22.01.2021, **gek.: 04.04.2023**
 Eugenio RDF A22 Supershot RDF 500176 ZW
 508158 ZW Enchanted 07931143
 (2)VG 85 M 4/4LA 13274 3,91 519 3,51 466
 Betty Genial AB* A22 262848 ZW HL 3 14231 4,12 587 3,51 500
 38947555 Bonnie 37078960 VM 4/3LA 10346 4,17 431 3,06 317
 01/84-85-85-84/85 MM 2/2LA 9178 4,01 368 3,34 307
 Bes.: Reinermann, U., Rüsfort **GVO-frei**

126 Zilma 03.63158654, geb.: 26.01.2021, **gek.: 15.04.2023**
 Basic pp* RDF Frazzled pp* RDF AA 508445 ZW
 508978 ZW Spr pp* RDF 31107147
 (2)VG 87 M 3/3LA 10167 3,87 393 3,29 334
 Zena RDC Top-Red AB A22 R257717 ZW HL 3 11287 3,74 422 3,32 375
 60083866 Zenia 57908497 VM 3/3LA 14649 4,25 623 3,30 484
 01/83-83-82-81/82 01/82-85-79-81/81 MM 2/2LA 6369 4,84 308 3,58 228
 Bes.: Wißmann, F., Suttorf **GVO-frei** Zu.: Kolbe,T.

127 Frederike 05.41546957, P# RDC, 01/82-84-81-85/83, geb.: 27.01.2021, **gek.: 20.02.2023**
 Broker PP PP* AB Born P RDC Pp* RDC 682287 ZW
 R917620 ZW Roxy Pp AA 58445337
 M 2/1LA 9899 4,01 397 3,32 329
 Forta Malinus BE A12 811575 ZW
 40649628 Forta 37782890
 01/83-85-85-82/84 04/88-87-86-85/86 MM 4/4LA 11317 4,37 494 3,52 398
 Bes.: Kätker, H., Kattenvenne **GVO-frei**

- 128** Nala 05.41369254, geb.: 28.01.2021, **gek.: 18.04.2023**
Roman AB A22 Royce AE A12 265101 ZW
265890 ZW UEH Nanni BB A12 59762938
01/85-83-84-84/84 M 4/3LA 11629 3,44 400 3,48 405
Lassy AA A22 Roxy B 507991 ZW HL 3 13856 3,15 436 3,38 468
59449302 Lyra AB 58476774 VM 4/3LA 11339 4,39 498 3,55 403
03/85-85-84-83/84 01/84-82-83-82/83 MM LA17/07 8903 3,82 340 3,34 297
Bes.: Niemeier-Meier GbR, Harlinghausen **GVO-frei**
- 129** JBW Lia 03.62618251, BB A22, geb.: 28.01.2021, **gek.: 04.04.2023**
Rosco AB A22 Royce AE A12 265101 ZW
265985 ZW Anna BB A22 59595968
04/86-86-89-90/89 M 3/2LA 10347 3,63 376 3,47 359
JBW Lulu AB A12 Garant AB* 263330 ZW HL 2 11861 3,72 441 3,45 409
58560531 JBW Laute AB 56583926 VM 4/3LA 10724 4,18 448 3,52 377
01/84-85-84-81/83 01/83-81-83-83/83 MM 3/3LA 9251 3,49 323 3,49 323
Bes.: Bösemeyer, J., Westerhausen **GVO-frei**
- 130** Beate 03.63170237, geb.: 28.01.2021, **gek.: 18.04.2023**
Roman AB A22 Royce AE A12 265101 ZW
265890 ZW UEH Nanni BB A12 59762938
01/85-83-84-84/84 M 2/2LA 9461 4,08 386 3,44 325
BIL Beauty AA Godewind RDC A22 151518 ZW HL 2 9778 4,08 399 3,34 327
61628693 Elke 15740685 VM 4/3LA 11339 4,39 498 3,55 403
01/85-85-85-83/84 02/88-88-87-85/87 MM 5/4LA 12823 4,10 526 3,46 444
Bes.: Pösse Agrar GbR, Kalkriese **GVO-frei**
- 131** Alice R03.63319630, geb.: 28.01.2021, bel.: 23.06.2022 v. Ronald pp* RDC BB A11 509087 Z
Sir-Red AB A12 Simplicity Pp* RDC 508824 ZW
R266070 ZW Aldiablo Pp BB A22 R39500096
01/82-84-82-85/84 M 2/2LA 9391 3,97 373 3,51 330
Aletta AB A12 Styx Red R298351 ZW HL 2 9832 4,12 405 3,47 341
R61770862 Alete R59055702 VM TL20/03 2896 4,56 132 3,04 88
01/84-85-85-84/85 01/85-85-84-85/85 MM 3/2LA 10261 3,85 395 3,27 336
Bes.: Wischmeier, R., Föckinghausen **GVO-frei**
- 132** Nila 03.62852552, ET, Pp BB A11, geb.: 31.01.2021, **gek.: 18.04.2023**
Lupo PP PP* RDC Lucky PP R298364 ZW
265690 ZW OH Dacomy Pp AB 59210660
02/85-87-85-85/85 M 1/verk.
Nena BB A12 Spark Red BB A11 R833267 ZW
R61105434 Nastasia RDC AB A22 60171781 VM 3/2LA 10575 4,34 459 3,51 371
01/86-86-84-84/85 MM 2/1LA 8319 4,50 374 3,83 319
Bes.: Niemeier-Meier GbR, Harlinghausen **GVO-frei** Zü.: Gr.Honebrink,F.
- 133** WFL Lisa 03.62953456, geb.: 31.01.2021, **gek.: 10.04.2023**
Sinus BB* Silver 889280 ZW
264290 ZW Meira BB 56772213
01/80-83-85-82/83 M 4/4LA 15749 2,99 471 3,07 483
WFL Levana Django BE 264435 ZW HL 4 17900 2,98 533 2,98 534
59908255 WFL Lena 57228817 VM 7/6LA 11939 3,81 455 3,56 425
04/89-90-84-90/88 03/88-86-82-85/85 MM 4/3LA 9623 3,48 335 3,17 305
Bes.: Linkmeyer GbR, Haltern **GVO-frei**
- 134** Watsup 03.63104966, geb.: 01.02.2021, **gek.: 28.04.2023**
Trend AB A22 Tribune 507267 ZW
263909 ZW Sunday AA 66114074
04/92-87-84-86/86 M 4/3LA 8992 4,76 428 3,71 334
Whatsapp Chanel AB* 263340 ZW HL 3 10687 4,61 493 3,53 377
59392542 k Wasa 55764502 VM 5/5LA 10967 4,29 470 3,77 413
01/84-85-83-83/84 01/84-85-83-84/84 MM 5/4LA 7976 4,74 378 3,61 288
Bes.: Gerdemann, B., Döllinghausen

135 WFL Chiara 03.62953457, geb.: 02.02.2021, **gek.: 10.04.2023**
 Sinus BB* Silver 889280 ZW
 264290 ZW Meira BB 56772213
 01/80-83-85-82/83 M LA21/02 10379 3,92 407 3,56 370
 WFL Ca Basalt AB A22 264666 ZW
 60775248 WFL Latoya 56292201 VM 7/6LA 11939 3,81 455 3,56 425
 01/84-86-84-85/85 03/87-84-88-84/86 MM 4/3LA 10268 4,29 441 3,47 356
 Bes.: Linkmeyer GbR, Haltern **GVO-frei**

136 Sina 03.63385603, geb.: 02.02.2021, **gek.: 13.03.2023**
 Bobby AB A12 Bonus AE A12 264838 ZW
 265830 ZW No Way AB A12 59234846
 05/80-83-84-84/83 M 4/3LA 13115 3,23 423 3,23 423
 Sarah Boom BB* A12 262395 ZW HL 3 14390 3,37 485 3,23 465
 61110115 Sofia 59002033 VM 5/4LA 10631 4,01 426 3,53 375
 02/86-86-85-85/85 01/81-80-83-81/81 MM 5/4LA 10262 4,13 424 3,59 368
 Bes.: Mester, C., Röpke

137 Stine 03.63634106, AB A22, geb.: 04.02.2021, **gek.: 25.04.2023**
 Calvin BB A22 Casino A22 156583 ZW
 265895 ZW Madison BB A2B 60175037
 03/91-90-88-85/88 M 3/2LA 10314 4,16 429 3,45 356
 Safran Cicero AB A22 264520 ZW HL 2 11883 4,24 504 3,43 407
 60183757 Safe 58178556 VM 3/2LA 13009 4,30 559 3,79 493
 01/83-81-82-84/83 MM LA17/10 8599 4,07 350 3,48 299
 Bes.: Milchhof Severinghsn.Neuenk.-Vörden **GVO-frei**

138 KHS Alexa 03.63739171, geb.: 04.02.2021, **gek.: 07.04.2023**
 Epic A12 Super RDF 506180 ZW
 889147 ZW Emily 39232811
 (1)VG 85 M 4/3LA 13343 4,13 551 3,40 453
 KHS Adrian Upright 508001 ZW HL 3 15692 4,13 648 3,38 531
 60735232 Andrea RDC 38322810 VM LA00/00 14037 4,16 584 3,43 481
 01/83-83-83-78/81 MM 3/3LA 12926 4,15 537 3,74 483
 Bes.: Esselmann, L., Druchhorn **GVO-frei** Zü.: Klöcker GbR

139 Alena 03.62908642, geb.: 06.02.2021, **gek.: 02.03.2023**
 Calvin BB A22 Casino A22 156583 ZW
 265895 ZW Madison BB A2B 60175037
 03/91-90-88-85/88 M 1/verk.
 Anke Royce AE A12 265101 ZW
 61855429 Nina 59840403 VM 3/2LA 13009 4,30 559 3,79 493
 01/82-84-83-80/82 MM 3/2LA 12211 3,87 472 3,38 413
 Bes.: Esselmann, L., Druchhorn **GVO-frei**

140 TNP Cuba L 03.63206493, ET, AB A22, geb.: 06.02.2021, **gek.: 03.04.2023**
 Calvin BB A22 Casino A22 156583 ZW
 265895 ZW Madison BB A2B 60175037
 03/91-90-88-85/88 M 2/2LA 11817 3,81 450 3,50 414
 TNP Cuba AB Cabo pp* RDF AB* 508790 ZW HL 2 13539 3,63 491 3,49 472
 61239984 City AA A22 60409233 VM 3/2LA 13009 4,30 559 3,79 493
 02/84-85-84-85/85 02/85-86-84-87/86 MM 3/2LA 11567 4,39 508 3,52 407
 Bes.: Nölker, T., Pye **GVO-frei**

141 Lady 03.63224680, geb.: 06.02.2021, **gek.: 16.03.2023**
 Essex RDC BB A22 Esperanto RDF 500012 ZW
 265555 ZW LuckyShP Pp BB A22 48179017
 (1)GP 82 M 3/2LA 9154 4,32 395 3,44 315
 Luzi Wickham RDF 507378 ZW HL 2 10260 4,30 441 3,48 357
 60321135 Lucia 58113756 VM LA17/10 6639 4,56 303 3,45 229
 01/80-80-83-82/82 01/83-82-82-84/83 MM 5/4LA 8798 3,86 340 3,19 281
 Bes.: Schlukat, A., Harpenfeld **GVO-frei** Zü.: Rott,H.

142 Gogo 03.63206768, geb.: 07.02.2021, **gek.: 20.03.2023**
 Trend AB A22 Tribune 507267 ZW
 263909 ZW Sunday AA 66114074
 04/92-87-84-86/86 M 4/4LA 9015 3,77 340 3,47 313
 Gondel Barolo AB* A22 263550 ZW HL 3 10265 3,64 374 3,34 343
 59273171 Gundula 56811362 VM 5/5LA 10967 4,29 470 3,77 413
 01/82-85-83-81/83 2,8 MM 2/1LA 8799 3,91 344 3,27 288
 Bes.: Büscher, C., Südmerzen **GVO-frei**

143 Iris 05.41515687, P#, geb.: 08.02.2021, **gek.: 19.04.2023**
 Adlon P Pp* AB A22 Adagio Pp 508187 ZW
 265390 ZW Britney AB 58110898
 05/86-87-89-87/88 M 3/2LA 8535 3,60 307 3,22 275
 HIN Irma Bombero pp* RDF 507297 ZW HL 3 8550 3,64 311 3,19 273
 40014369 Ivan P# RDC 38765812 VM 5/4LA 11371 4,62 525 3,73 424
 01/83-72-82-84/81 02/84-83-84-84/84 MM 5/4LA 12097 3,39 410 3,21 388
 Bes.: Knapp, U., Wechte **GVO-frei**

144 Luna 05.41657217, geb.: 08.02.2021, **gek.: 09.04.2023**
 Miami RDF A11 Lincoln DPC A12 170835 ZW
 508926 ZW Moxo 12208369
 (1)VG 86 M 2/2LA 10285 4,70 483 3,86 397
 Lore Sixpack RDF 508183 ZW HL 2 10394 4,92 511 3,98 414
 40230577 Lorena RDC 36429240 VM 2/1LA 11136 4,75 529 3,30 367
 02/85-85-85-84/85 02/84-86-85-84/85 MM 5/4LA 12427 3,52 437 3,22 400
 Bes.: Schulte, GBR, Wechte **GVO-frei**

145 Capri 16.4459050, geb.: 09.02.2021, **gek.: 22.03.2023**
 Luster RDF A12 Unix RDF A11 507794 ZW
 509438 Lustful 12384714
 (2)VG 88 M 3/2LA 8946 4,55 407 3,29 294
 Crispi Emilio 508212 ZW HL 2 9183 4,66 428 3,23 297
 03801820 Carina 03471204 VM 2/1LA 11352 4,02 456 3,24 368
 01/87-85-84-85/85 MM 4/3LA 9120 4,18 381 3,42 312
 Bes.: Neßlage, F., Nortrup **GVO-frei**
 Zu.: Waisagrund Agrar GmbH

146 Finja 03.63236772, geb.: 09.02.2021, **gek.: 30.03.2023**
 Trend AB A22 Tribune 507267 ZW
 263909 ZW Sunday AA 66114074
 04/92-87-84-86/86 M 4/3LA 6879 4,14 285 3,46 238
 Franka HL 1 7334 4,19 307 3,41 250
 58151376 VM 5/5LA 10967 4,29 470 3,77 413
 Bes.: Marahrens, N., Gerden **GVO-frei**

147 LEY Katlee 05.41621443, Pp AB A22, geb.: 10.02.2021, **gek.: 12.03.2023**
 Calvin BB A22 Casino A22 156583 ZW
 265895 ZW Madison BB A2B 60175037
 03/91-90-88-85/88 M 3/3LA 13269 3,35 445 3,35 445
 LEY Kloppo Pp Sirius P Pp* RDF AA 264363 ZW HL 3 15236 3,22 490 3,32 506
 40023659 LEY Kuddel AA A12 39056091 VM 3/2LA 13009 4,30 559 3,79 493
 03/87-85-86-85/86 MM 1/verk.
 Bes.: Leyschulte-Steer GbR, Seeste **GVO-frei**

148 Neela 03.63144399, geb.: 10.02.2021, **gek.: 25.03.2023**
 Calvin BB A22 Casino A22 156583 ZW
 265895 ZW Madison BB A2B 60175037
 03/91-90-88-85/88 M 3/2LA 10057 4,17 419 3,40 342
 Na Epic A12 889147 ZW HL 2 11088 4,11 456 3,35 371
 60307789 Nancy 54516984 VM 3/2LA 13009 4,30 559 3,79 493
 01/85-84-82-83/83 01/85-86-83-78/82 MM 6/6LA 11595 4,30 499 3,48 404
 Bes.: Kühn-Altevogt GbR, Hagen **GVO-frei**

149 Marlen 03.63159248, geb.: 10.02.2021, **gek.: 20.02.2023**
 Genie RDF AB* A22 Chief AA A22 508239 ZW
 509408 ZW Galys 29822152
 (3)EX 94 M 1/verk.
 Marlis Jetson AB A22 264848 ZW
 61257480 Moniek RDC AA 55664179 VM 3/3LA 9842 3,62 356 3,28 323
 01/83-85-84-83/84 MM 5/4,8 8592 4,67 401 3,55 305
 Bes.: Schulze-Placke, H., Vennermoor **GVO-frei**

150 Amandi 03.63590402, geb.: 10.02.2021, **gek.: 28.03.2023**
 Felix BB* A22 Federal 508181 ZW
 265150 ZW Harlo 74368675
 (2)VG 87 M 2/1LA 8725 4,56 398 3,64 318
 Amanda Malinus BE A12 811575 ZW
 61162309 Anore 52349814 VM 4/4LA 14051 4,58 643 3,72 523
 01/84-84-84-85/84 01/81-80-80-79/80 MM 8/7LA 11146 4,02 448 3,32 370
 Bes.: Geers, St., Hollenstede

151 Stina 03.63554175, geb.: 11.02.2021, **gek.: 26.03.2023**
 Basic pp* RDF Frazzled pp* RDF AA 508445 ZW
 508978 ZW Spr pp* RDF 31107147
 (2)VG 87 M 3/2LA 10389 3,81 396 3,48 362
 Sarah Modena CDC AA* A11 262898 ZW HL 2 11829 4,12 487 3,58 424
 58706690 Sabine 53941670 VM 3/3LA 14649 4,25 623 3,30 484
 01/85-83-81-83/83 01/85-83-81-81/82 MM 3/3LA 10630 3,44 366 3,39 360
 Bes.: Grothaus, S., Dratum **GVO-frei**

152 Anni 03.63270204, P# RDC, geb.: 12.02.2021, **gek.: 10.04.2023**
 Broker PP PP* AB Born P RDC Pp* RDC 682287 ZW
 R917620 ZW Roxy Pp AA 58445337
 M 3/2LA 9105 4,09 372 3,59 327
 Anita Jetson AB A22 264848 ZW HL 2 10015 4,17 418 3,57 358
 61020490 Auster AB A22 59210850
 03/81-86-84-84/84 01/80-84-83-82/83 MM 5/4LA 10079 4,53 457 3,65 368
 Bes.: Höveler, J., Voltlage

153 Doris R03.63359641, geb.: 12.02.2021, **gek.: 15.04.2023**
 Step Red AB* A12 Sympati∞ RDC 507007 ZW
 R833001 ZW Delta RDC 66401837
 M 1/verk.
 Dolly Pp AB A1B Kansas P Pp* BB* A11 R917538 ZW
 R40709306 Dreamy Pp AA A11 R38185440
 01/83-84-82-80/82 05/90-88-90-87/88 MM 6/6LA 10598 3,99 423 3,64 386
 Bes.: Bahlmann, F., Vechta

154 Feline 03.63622566, geb.: 12.02.2021, bel.: 22.07.2022 v. Castelli RDF BE A12 833487 ZW
 Trend AB A22 Tribune 507267 ZW
 263909 ZW Sunday AA 66114074
 M 5/4LA 11263 3,82 430 3,29 370
 Fine Modena CDC AA* A11 262898 ZW HL 4 12751 4,09 522 3,23 412
 58027221 Flocki 13802633 VM 5/5LA 10967 4,29 470 3,77 413
 05/88-90-85-90/88 06/86-86-82-85/84 MM 7/6LA 8719 3,99 348 3,31 289
 Bes.: Meyer z. Reckendorf, Strang **GVO-frei**

155 BG Lilifee 06.67645280, geb.: 12.02.2021, **gek.: 03.04.2023**
 Eugenio RDF A22 Supershot RDF 500176 ZW
 508158 ZW Enchanted 07931143
 M 6/6LA 12441 3,42 425 3,24 403
 BG Lill Brazzle CDC 889263 ZW HL 4 14322 3,23 462 3,17 454
 66587128 v BG Lil 63128428 VM 4/3LA 10346 4,17 431 3,06 317
 04/91-90-89-87/89 03/88-87-88-89/88 MM 6/5LA 11073 3,47 384 3,16 350
 Bes.: Bürger-Grebe GbR, Korbach

156 Berna R03.63606426, geb.: 13.02.2021, **gek.: 19.03.2023**
 Pace Red A22 Pat-Red R298271 ZW
 R917561 ZW Aderyn 13473891
 (1)GP 83 M LA21/02 6429 4,46 287 3,70 238
 Berna R927742 ZW
 R61196339 Berta R57641190 VM 2/2LA 12921 4,64 599 3,20 414
 MM 6/5LA 10486 4,06 426 3,51 368
 Bes.: Melcher, J., Limbergen

157 Bravo R03.63606427, P#, geb.: 13.02.2021, **gek.: 03.04.2023**
 Alfons P Abi Red PP PP* BB* R833174 ZW
 R689110 Freya R58785265
 03/86-87-86-88/87 M 2/2LA 7635 4,20 321 3,60 275
 Bravo Akteur R927742 ZW HL 1 8207 4,08 335 3,52 289
 R61196344 Briska R57641192 VM 4/3LA 10273 4,05 416 3,17 326
 MM 6/6LA 10341 3,64 376 3,39 351
 Bes.: Melcher, J., Limbergen

158 Legi 03.63271140, AA A12, geb.: 14.02.2021, **gek.: 24.03.2023**
 Berlin AB A22 Benz pp* RDF AB* 508537 ZW
 265800 ZW Shero 38498779
 (1)VG 86 M 3/2LA 15080 3,22 486 3,05 460
 Legere AB A12 Balou RDF BB* A22 264757 ZW HL 2 16113 3,26 526 3,06 493
 60831329 Leggin 56759616 VM 2/1LA 12492 4,43 553 3,64 455
 01/85-84-84-83/84 01/82-81-82-83/82 MM 5/4LA 9384 4,83 453 3,59 337
 Bes.: Timmering-Brandl Milch KG, Vehs **GVO-frei**

159 Tina 03.61803949, geb.: 15.02.2021, **gek.: 16.04.2023**
 Rafting AB A12 Ragen pp* 896769 ZW
 684971 ZW D Rozza 30920214
 M 1/verk.
 Tessa Epic A12 889147 ZW
 61381111 Thea 58617490 VM TL17/06 7019 4,22 296 3,29 231
 01/84-82-83-82/83 MM 1/verk.
 Bes.: Garner, H., Dissen **GVO-frei**

160 Wendy 03.63076481, geb.: 16.02.2021, **gek.: 29.03.2023**
 Roman AB A22 Royce AE A12 265101 ZW
 265890 ZW UEH Nanni BB A12 59762938
 01/85-83-84-84/84 M 5/4LA 12003 3,82 459 3,40 408
 Wilma Barolo AB* A22 263550 ZW HL 3 12896 3,91 504 3,41 440
 58876282 Wolke 57512911 VM 4/3LA 11339 4,39 498 3,55 403
 01/83-81-83-84/83 04/88-90-83-87/87 MM 6/5LA 9558 4,26 407 3,63 347
 Bes.: Kl. Helmkamp, Ch., Gr. Drehle

161 Holly 03.63271153, AB A22, geb.: 16.02.2021, **gek.: 01.04.2023**
 Berlin AB A22 Benz pp* RDF AB* 508537 ZW
 265800 ZW Shero 38498779
 (1)VG 86 M LA21/02 8236 3,95 325 3,62 298
 Hollister BB A22 Alamo RDF BB* A22 264440 ZW
 61752948 Holla AB A22 58841465 VM 2/1LA 12492 4,43 553 3,64 455
 01/83-82-83-82/82 01/84-83-81-81/82 MM 1/verk.
 Bes.: Timmering-Brandl Milch KG, Vehs **GVO-frei**

162 Finja 05.41657219, geb.: 17.02.2021, **gek.: 01.04.2023**
 Berlin AB A22 Benz pp* RDF AB* 508537 ZW
 265800 ZW Shero 38498779
 (1)VG 86 M LA21/02 7545 4,27 322 3,70 279
 Fiesta Jetson AB A22 264848 ZW
 40660821 Farah 39380448 VM 2/1LA 12492 4,43 553 3,64 455
 01/84-84-84-84/84 01/83-83-84-84/84 MM 1/verk.
 Bes.: Schulte, GBR, Wechte **GVO-frei**

163 Naomi 03.63346455, geb.: 17.02.2021, **gek.: 17.03.2023**
 Royce AE A12 Roxy B 507991 ZW
 265101 ZW Minnesota AE 58110830
 01/83-85-85-84/84 M 2/2LA 11248 4,13 465 3,34 376
 Nadine Milton BB* 264121 ZW HL 2 12454 4,08 508 3,35 417
 61601557 Natascha 57660087
 01/84-82-81-81/82 03/86-83-84-84/84 MM 4/4LA 8440 4,63 391 3,42 289
 Bes.: Annen, R., Loxten

164 Hafer 03.63346456, geb.: 18.02.2021, **gek.: 28.03.2023**
 Hulk P Pp* AB A22 Hotspot P Pp* AB* 684671 ZW
 685600 ZW WIL Herrie AE A12 39063896
 01/87-85-86-86/86 M 3/1LA 10957 3,56 390 3,14 344
 Harla Epic A12 889147 ZW
 61601616 Harfe 58170929 VM 3/3LA 11865 4,37 519 3,70 439
 02/86-84-85-84/85 MM 2/2LA 11611 3,80 441 3,35 389
 Bes.: Annen, R., Loxten

165 Kira 03.63385614, geb.: 18.02.2021, **gek.: 08.04.2023**
 Suprem BB* A22 Superhero pp* RDF 507919 ZW
 265155 ZW Ladylike AB 58095017
 02/86-88-87-83/86 M 4/3LA 10535 4,56 480 3,66 386
 Klara Milord AB A22 264353 ZW HL 3 12268 4,51 553 3,67 450
 59989140 Korsika 52576914 VM 3/2LA 12140 3,86 468 3,54 430
 01/81-80-84-83/83 MM 6/6LA 10880 4,55 495 3,48 379
 Bes.: Mester, C., Röpke

166 Xenia 03.63301544, CDC AB A12, geb.: 19.02.2021, **gek.: 21.04.2023**
 Suprem BB* A22 Superhero pp* RDF 507919 ZW
 265155 ZW Ladylike AB 58095017
 02/86-88-87-83/86 M 7/7LA 10789 3,78 408 3,28 354
 Xlena Secco CDC AB A22 261666 ZW HL 6 12502 3,89 486 3,40 425
 56293248 Xena 54759504 VM 3/2LA 12140 3,86 468 3,54 430
 02/86-85-84-85/85 MM 1/verk.
 Bes.: Klowersa, S., Kl. Bokern

167 POS Halla R03.62367389, geb.: 20.02.2021, **gek.: 28.03.2023**
 Solitair P Pp* BB Salvatore pp* RDC 508161 ZW
 R917617 ZW Lol Pp* RDC AB A22 41050403
 (1)VG 86 M 1/verk.
 POS Henni Arino Red AB* A11 R833134 ZW
 R61106419 POS Himbee Pp R57730161 VM 5/4LA 10687 4,94 528 3,77 403
 01/83-85-82-81/82 01/84-84-81-81/82 MM 4/4LA 10085 3,57 360 3,33 336
 Bes.: Schulze-Placke, H., Vennermoor **GVO-frei** Zü.: Post,H.

168 Elsa 03.63385616, geb.: 20.02.2021, **gek.: 03.04.2023**
 Lindy SU AA A22 Lightstar SU AB A12 833225 ZW
 265900 ZW v MUH Chanel AB 58047761
 01/86-85-86-86/86 M 4/4LA 11846 4,46 528 3,43 406
 Esther Select AB* A12 262200 ZW HL 2 13352 4,50 601 3,40 454
 59002005 Ella 56748942 VM 2/1LA 11823 3,43 405 3,56 421
 01/82-84-82-80/82 MM 1/verk.
 Bes.: Mester, C., Röpke

169 Elsa 03.62790872, geb.: 21.02.2021, **gek.: 12.04.2023**
 VH Crown AB* A22 DG Charley RDF AB 508151 ZW
 509171 ZW 40504442
 (0)VG 87 M 5/4LA 10486 4,58 480 3,60 377
 Enni Basta AB A22 263760 ZW HL 4 13477 4,50 607 3,50 472
 59092197 Ella 58008069 VM 2/2LA 15088 4,02 606 3,49 527
 03/87-86-83-86/85 01/80-77-83-84/82 MM LA16/11 7948 3,84 305 3,40 270
 Bes.: Niemeyer,A.,Schwagstorf

170 RR Rama 03.63062888, geb.: 21.02.2021, **gek.: 02.04.2023**
 VH Crown AB* A22 DG Charley RDF AB 508151 ZW
 509171 ZW 40504442
 (0)VG 87 M 8/7LA 12467 4,13 515 3,26 406
 K RR Rita AltaRoss 506251 ZW HL 3 14058 4,12 579 3,26 458
 54598682 RR Rio 50104899 VM 2/2LA 15088 4,02 606 3,49 527
 08/91-92-91-91/91 02/90-88-86-87/87 MM 6/6LA 15625 3,78 590 3,14 491
 Bes.: Reiner mann, U., Rüsfort **GVO-frei**

171 Pirna 03.63076483, geb.: 21.02.2021, **gek.: 06.04.2023**
 Belami AA A22 Benz pp* RDF AB* 508537 ZW
 265810 ZW Shero 38498779
 (1)VG 86 M 5/5LA 10030 3,97 398 3,52 353
 Penny Patron P Pp* CDC AA*263100 ZW HL 2 10751 4,22 454 3,72 400
 57512932 Pia 53840086 VM 2/1LA 12492 4,43 553 3,64 455
 01/85-81-82-81/82 01/84-83-78-82/81 MM 4/4LA 11586 3,72 431 3,30 382
 Bes.: Kl. Helm kamp, Ch., Gr. Dre hle

172 Annika 03.63236774, geb.: 21.02.2021, **gek.: 07.04.2023**
 Sonic AE A11 Sound Syst AB A11 508318 ZW
 266072 ZW KNS Conny AE A11 58665763
 Alina Frog BE 264568 ZW M 2/2LA 9182 3,64 334 3,08 283
 61483271 Almut 59411442 HL 2 8912 3,94 351 3,16 282
 01/84-83-77-81/81 MM 3/3LA 8464 4,47 378 3,50 296
 Bes.: Marahrens, N., Gerden **GVO-frei**

173 Rebecca R03.63300871, geb.: 21.02.2021, **gek.: 09.03.2023**
 Sir-Red AB A12 Simplicity Pp* RDC 508824 ZW
 R266070 ZW Aldiablo Pp BB A22 R39500096
 01/82-84-82-85/84 M 2/1LA 8605 3,53 304 3,20 275
 Rihanna Akiro-Red AB A12 R264840 ZW
 R61127950 Rosa Pp R57277318 VM TL20/03 2896 4,56 132 3,04 88
 01/80-84-83-83/83 03/83-84-80-83/82 MM 3/3LA 10691 3,34 357 3,22 344
 Bes.: Holtgrewe, M., Allendorf **GVO-frei**

174 BüH Hella 03.63503588, RDC, geb.: 21.02.2021, **gek.: 28.02.2023**
 Avatar Red AB A11 Army RDC A11 508471 ZW
 R833341 ZW sb Specialred AB A11 R16091780
 03/92-94-91-90/91 M 2/2LA 8824 3,74 330 3,80 335
 BüH Hella Kingdom AA* 833110 ZW HL 2 9059 3,70 335 3,86 350
 61303848 BüH Hanut 59294551 VM 3/3LA 12843 4,34 558 3,63 466
 01/82-85-79-84/83 03/87-87-83-86/85 MM 4/4LA 9043 4,64 420 3,65 330
 Bes.: Neßlage, F., Nortrup **GVO-frei** Zü.: Büscherhoff Holsteins

175 Sina 05.41515688, geb.: 22.02.2021, **gek.: 18.04.2023**
 Adlon P Pp* AB A22 Adagio Pp 508187 ZW
 265390 ZW Britney AB 58110898
 05/86-87-89-87/88 M 1/verk.
 HIN Sandra AA Kerrigan RDF 508018 ZW
 40014366 HIN Sparta RDC AA 38356951 VM 5/4LA 11371 4,62 525 3,73 424
 03/87-88-84-85/86 MM 4/3LA 12799 3,09 396 3,22 412
 Bes.: Knapp, U., Wechte **GVO-frei**

176 Many 03.62852558, geb.: 22.02.2021, **gek.: 21.04.2023**
 Adlon P Pp* AB A22 Adagio Pp 508187 ZW
 265390 ZW Britney AB 58110898
 05/86-87-89-87/88 M 1/verk.
 Mirinda AB Lightstar SU AB A12 833225 ZW
 61105394 Madeira BB A12 60175028 VM 5/4LA 11371 4,62 525 3,73 424
 01/84-82-79-83/82 MM 3/2LA 8134 4,51 367 3,43 279
 Bes.: Niemyer-Meier GbR, Harlinghausen **GVO-frei** Zü.: Gr.Honebrink,F.

177 Ida 03.62908647, geb.: 22.02.2021, **gek.: 17.04.2023**
 Roman AB A22 Royce AE A12 265101 ZW
 265890 ZW UEH Nanni BB A12 59762938
 01/85-83-84-84/84 M LA21/02 11793 3,41 402 3,19 376
 Ilsa Sinus BB* 264290 ZW
 61855421 Gundi 59840416 VM 4/3LA 11339 4,39 498 3,55 403
 01/84-83-80-80/81 01/81-83-81-82/82 MM 3/2LA 12243 3,68 451 3,16 387
 Bes.: Esselmann, L., Druchhorn **GVO-frei**

178 Milena 03.63271156, BE A12, geb.: 22.02.2021, **gek.: 12.04.2023**
 Calvin BB A22 Casino A22 156583 ZW
 265895 ZW Madison BB A2B 60175037
 03/91-90-88-85/88 M 7/6LA 15084 3,59 541 3,18 480
 Madison Secco CDC AB A22 261666 ZW HL 5 16843 3,51 592 3,25 548
 55814669 Madonna 52234788 VM 3/2LA 13009 4,30 559 3,79 493
 03/86-86-85-85/85 03/84-84-84-84/84 MM 6/6LA 12745 3,87 493 3,08 393
 Bes.: Timmering-Brandl Milch KG, Vehs **GVO-frei**

179 BG Ora 06.67645289, geb.: 22.02.2021, **gek.: 02.04.2023**
 Randall RDF Loptimum 507535 ZW
 508251 ZW Riza 72127457
 (3)EX 91 M LA21/02 10751 3,58 385 3,15 339
 BG Orakel Bombero pp* RDF 507297 ZW
 67327771 BG Orakel 66919752 VM 3/3LA 12731 3,80 484 3,20 408
 MM 2/1LA 6704 4,70 315 3,80 255
 Bes.: Bürger-Grebe GbR, Korbach

180 Esther 03.62955095, geb.: 23.02.2021, **gek.: 07.04.2023**
 Milton BB* Missouri 507464 ZW
 264121 ZW v Mabelle 55750436
 03/91-91-90-89/90 M 6/5LA 9518 4,35 414 3,50 333
 Esta Doberman 506346 ZW HL 4 10721 4,17 447 3,78 405
 55579327 Eva 49402509 VM 7/6LA 13356 4,13 552 3,38 452
 01/80-80-82-83/82 01/80-73-76-78/77 MM 9/9LA 9162 4,61 422 3,70 339
 Bes.: Drees, M., Natbergen **GVO-frei**

181 Alexa 03.63270206, geb.: 24.02.2021, **gek.: 30.03.2023**
 Trend AB A22 Tribune 507267 ZW
 263909 ZW Sunday AA 66114074
 04/92-87-84-86/86 M 4/3LA 11254 3,75 422 3,39 382
 Alpe Lotus P Pp* RDC AA 263545 ZW HL 3 12850 3,80 488 3,35 431
 59210834 Adresse 56745585 VM 5/5LA 10967 4,29 470 3,77 413
 03/87-90-85-84/86 01/83-83-83-83/83 MM 7/6LA 9479 4,27 405 3,59 340
 Bes.: Höveler, J., Voltlage

182 Feline 03.63271158, geb.: 24.02.2021, **gek.: 16.04.2023**
 Berlin AB A22 Benz pp* RDF AB* 508537 ZW
 265800 ZW Shero 38498779
 (1)VG 86 M 2/2LA 13547 3,57 483 3,34 452
 Flummi Epic A12 889147 ZW HL 2 14751 3,69 545 3,42 505
 61753064 Flimmer AB A1B 59890371 VM 2/1LA 12492 4,43 553 3,64 455
 01/83-85-77-82/81 01/84-85-84-85/85 MM 4/3LA 12842 3,78 485 3,27 420
 Bes.: Timmering-Brandl Milch KG, Vehs **GVO-frei**

183 Abbie 05.41653019, geb.: 25.02.2021, **gek.: 17.04.2023**
 Lindy SU AA A22 Lightstar SU AB A12 833225 ZW
 265900 ZW v MUH Chanel AB 58047761
 01/86-85-86-86/86 M 3/2LA 7555 3,38 255 3,41 258
 Abba Monday A12 264760 ZW HL 2 8449 3,21 271 3,48 294
 40627665 Abuck 39460363 VM 2/1LA 11823 3,43 405 3,56 421
 01/84-85-80-83/83 MM 1/verk.
 Bes.: Beyer, R., Seeste

- 184** Frideo 03.63452219, geb.: 25.02.2021, **gek.: 16.03.2023**
Roman AB A22 Royce AE A12 265101 ZW
265890 ZW UEH Nanni BB A12 59762938
01/85-83-84-84/84 M 3/3LA 11312 3,90 441 3,38 382
Friday Basta AB A22 263760 ZW HL 3 12601 3,91 493 3,38 426
60025659 Frieda 52507571 VM 4/3LA 11339 4,39 498 3,55 403
01/80-82-82-81/81 01/83-80-81-81/81 MM 6/5LA 10216 3,96 405 3,31 338
Bes.: Grünebaum, D., Rothertshausen
- 185** Disco 03.63452221, geb.: 25.02.2021, **gek.: 28.03.2023**
Belami AA A22 Benz pp* RDF AB* 508537 ZW
265810 ZW Shero 38498779
(1)VG 86 M 3/2LA 8912 4,10 365 3,47 309
Daria Bonus AE A12 264838 ZW HL 2 9667 4,32 418 3,52 340
61161901 Disco 55512502 VM 2/1LA 12492 4,43 553 3,64 455
MM 8/8LA 10419 3,72 388 3,19 332
Bes.: Grünebaum, D., Rothertshausen
- 186** Ulrike 05.41236415, RDC, geb.: 26.02.2021, bel.: 07.08.2022 v. Sound PP PP* RDC AB A22 2
BG Radames RDC Styx Red R298351 ZW
509024 ZW KNS Royals AB 58665597
01/84-85-83-84/84 M 1/verk.
Uschi P VM TL18/07 8117 3,31 269 3,17 257
R40650064
Bes.: Ertner-Stolpmann, L., Vehlage **GVO-frei**
- 187** Lavina 05.41657223, geb.: 26.02.2021, **gek.: 30.04.2023**
Belami AA A22 Benz pp* RDF AB* 508537 ZW
265810 ZW Shero 38498779
(1)VG 86 M 4/4LA 11938 4,13 493 3,59 429
Linse Louis RDF 264015 ZW HL 2 12441 4,29 534 3,70 460
39849704 v Lerche 80629780 VM 2/1LA 12492 4,43 553 3,64 455
04/86-88-85-87/87 05/87-90-86-87/87 3,3 MM 8/8LA 11308 4,07 460 3,33 376
Bes.: Schulte, GBR, Wechte **GVO-frei**
- 188** RR Piwi 03.63062877, AB A22, geb.: 26.02.2021, **gek.: 08.04.2023**
VH Crown AB* A22 DG Charley RDF AB 508151 ZW
509171 ZW 40504442
(0)VG 87 M 1/verk.
RR Piretta BB Padawan RDF A22 508626 ZW
61195401 Pretty AB A12 60023970 VM 2/2LA 15088 4,02 606 3,49 527
01/84-84-84-85/84 MM 3/3LA 11610 5,10 592 3,85 447
Bes.: Reineremann, U., Rüsfort **GVO-frei**
- 189** Jesus 03.63145482, AA A22, geb.: 26.02.2021, **gek.: 04.04.2023**
Lindy SU AA A22 Lightstar SU AB A12 833225 ZW
265900 ZW v MUH Chanel AB 58047761
01/86-85-86-86/86 M 2/2LA 11747 3,35 394 3,10 364
Jessy Milton BB* 264121 ZW HL 2 12149 3,33 405 3,04 369
60555103 Julia 54795976 VM 2/1LA 11823 3,43 405 3,56 421
01/82-81-82-80/81 02/86-86-81-86/85 MM 6/5LA 9135 4,04 369 3,44 314
Bes.: Leyschulte-Steer GbR, Seeste **GVO-frei** Zü.: Keurentjes GbR
- 190** Miami 03.63271174, AA A12, geb.: 26.02.2021, **gek.: 22.04.2023**
Bobby AB A12 Bonus AE A12 264838 ZW
265830 ZW No Way AB A12 59234846
05/80-83-84-84/83 M 3/3LA 14261 3,51 501 3,09 441
Manitim AA A12 Milord AB A22 264353 ZW HL 3 15062 3,69 556 3,09 466
60830890 Marita 54310292 VM 5/4LA 10631 4,01 426 3,53 375
01/85-85-82-83/83 MM 6/5LA 12495 3,57 446 3,12 390
Bes.: Timmering-Brandl Milch KG, Vehs **GVO-frei**

191 Samanta 03.63385617, geb.: 26.02.2021, **gek.: 09.04.2023**

Calvin BB A22	Casino A22	156583	ZW						
265895	ZW	Madison BB A2B	60175037						
		03/91-90-88-85/88		M	1/verk.				
Stina	First BB* A12	264920	ZW						
61110215	Stupsi	53503360		VM	3/2LA	13009	4,30	559	3,79 493
	03/85-82-85-88/86			MM	7/7LA	10999	3,80	418	3,36 370

Bes.: Mester, C., Röpke

192 BG Marie 06.67645293, geb.: 26.02.2021, **gek.: 27.03.2023**

Garza	Mogul pp* RDF A12	506694	ZW						
508642	ZW	Montana	39853977						
		(3)EX 91		M	4/3LA	11265	3,60	406	3,52 396
BG Marina	Fransisco	889450	ZW		HL 2	11630	3,70	430	3,65 425
67153136	BG Mary	66747055		VM	3/3LA	17941	3,92	704	3,13 562
				MM	5/4LA	13469	3,68	496	3,28 442

Bes.: Bürger-Grebe GbR, Korbach

193 Amanda 03.63271176, BB A12, geb.: 28.02.2021, **gek.: 24.03.2023**

Padre AB A22	Padawan RDF A22	508626	ZW						
265696	ZW	Aria	12371522						
		(3)VG 87		M	5/4LA	15207	3,76	572	3,61 549
Amsel BB A11	Sugar BB* A12	262717	ZW		HL 3	16993	3,72	632	3,51 597
58841179	Ambrosia	56777550		VM	4/2LA	12690	4,22	535	3,33 422
03/86-87-86-85/86	01/81-82-83-81/82			MM	4/4LA	13236	3,72	493	3,33 441

Bes.: Timmering-Brandl Milch KG, Vehs

GVO-frei**194** Eichi 05.41484478, geb.: 01.03.2021, **gek.: 27.02.2023**

Calvin BB A22	Casino A22	156583	ZW						
265895	ZW	Madison BB A2B	60175037						
		03/91-90-88-85/88		M	2/2LA	10532	3,79	399	3,63 382
Eiche	Felix BB* A22	265150	ZW		HL 2	11372	3,75	426	3,69 420
61020501	Ellona	59210831		VM	3/2LA	13009	4,30	559	3,79 493
01/83-81-84-84/83	01/80-85-84-81/83			MM	3/3LA	7716	3,85	297	3,62 279

Bes.: Dresselhaus, M., Schale

GVO-frei**195** Eileen 05.41632805, geb.: 01.03.2021, **gek.: 24.04.2023**

Simon P Pp* AB	Semino RDF AB A22	811577	ZW						
685585	ZW	KNS Missbo Pp AB	58665759						
		01/85-86-83-85/85 2,9		M	1/verk.				
Elise	Batch P Pp RDF AA	682291	ZW						
40614634	Else	38271106		VM	LA19/08	10918	4,44	485	3,75 409
01/82-83-83-81/82	04/85-87-83-85/85			MM	5/5LA	11381	3,65	415	3,35 381

Bes.: Langhorst GbR, Wehe

196 Leticia R05.41632806, P#, geb.: 01.03.2021, **gek.: 15.03.2023**

Solitar P Pp* BB	Salvatore pp* RDC	508161	ZW						
R917617	ZW	Lol Pp* RDC AB A22	41050403						
		(1)VG 86		M	3/2LA	9663	3,96	383	3,59 347
Luzia	Jim P-Red Pp	R298387	ZW		HL 2	9865	4,05	400	3,60 355
R40614636	Lydia	R39684803		VM	5/4LA	10687	4,94	528	3,77 403
02/83-90-87-84/86	01/84-86-84-83/84			MM	3/3LA	12397	4,25	527	3,48 432

Bes.: Langhorst GbR, Wehe

197 WFL Lina 03.62953459, geb.: 02.03.2021, **gek.: 03.04.2023**

Sound Syst AB A11	Silver	889280	ZW						
508318	ZW	Shana	91272658						
				M	LA21/03	9359	4,17	390	3,74 350
WFL Lara	Jameson RDF AA A22	833199	ZW						
60775280	WFL Libell	57228801		VM	LA00/00	19425	3,45	670	3,59 698
01/83-83-83-84/83	06/89-90-89-88/89			MM	8/7LA	12842	3,83	492	3,37 433

Bes.: Linkmeyer GbR, Haltern

GVO-frei

198 Tina 03.63170246, geb.: 02.03.2021, bel.: 07.08.2022 v. Solist RDF AB A12 266590 ZW
 Sinus BB* Silver 889280 ZW
 264290 ZW Meira BB 56772213
 01/80-83-85-82/83 M 2/2LA 11693 4,41 516 3,57 418
 BIL Trine Sultan AE A12 265110 ZW HL 2 12937 4,30 556 3,50 453
 61628712 Tanja 59392474 VM 7/6LA 11939 3,81 455 3,56 425
 01/84-84-83-84/84 01/85-85-84-84/84 MM TL19/02 7285 4,50 328 3,57 260
 Bes.: Pösse Agrar GbR, Kalkriese **GVO-frei**

199 Asia 05.41655054, geb.: 03.03.2021, gek.: 09.04.2023
 Sinus BB* Silver 889280 ZW
 264290 ZW Meira BB 56772213
 01/80-83-85-82/83 M 3/2LA 11355 3,51 399 3,35 380
 Ankara Reflector 508284 ZW HL 2 12677 3,53 447 3,31 419
 40658859 Angela 39593159 VM 7/6LA 11939 3,81 455 3,56 425
 01/85-85-84-85/85 MM 2/2LA 5238 4,26 223 3,42 179
 Bes.: Grötemeier, GBR, Destel **GVO-frei**

200 Only 05.41653025, geb.: 05.03.2021, gek.: 26.03.2023
 Belami AA A22 Benz pp* RDF AB* 508537 ZW
 265810 ZW Shero 38498779
 (1)VG 86 M TL21/03 2283 3,64 83 3,42 78
 Only Royce AE A12 265101 ZW
 40627677 Oneil 39460357 VM 2/1LA 12492 4,43 553 3,64 455
 01/82-83-83-83/83 02/87-86-84-84/85 MM 5/4LA 9263 3,70 343 3,25 301
 Bes.: Beyer, R., Seeste

201 Wicke 03.62700419, geb.: 05.03.2021, gek.: 02.04.2023
 Eugenio RDF A22 Supershot RDF 500176 ZW
 508158 ZW Enchanted 07931143
 (2)VG 85 M 5/5LA 10432 4,64 484 3,68 384
 Wera Chris BB* A22 263333 ZW HL 5 11503 4,62 532 3,65 420
 58808453 Welt dame 55816117 VM 4/3LA 10346 4,17 431 3,06 317
 02/86-84-84-82/83 01/82-79-83-83/82 MM 2/1LA 7530 4,10 309 3,63 273
 Bes.: Huster, J., Gr. Mimmelage

202 WFL Thalea 03.62953460, geb.: 05.03.2021, gek.: 10.04.2023
 Trend AB A22 Tribune 507267 ZW
 263909 ZW Sunday AA 66114074
 04/92-87-84-86/86 M 9/8LA 11777 4,31 507 3,46 407
 WFL Tabina ALH Duke 634394 ZW HL 5 13544 4,30 582 3,46 468
 54165016 WFL Taronia 52988256 VM 5/5LA 10967 4,29 470 3,77 413
 06/88-86-90-87/88 01/83-82-84-82/83 MM 3/3LA 9226 4,41 407 3,33 307
 Bes.: Linkmeyer GbR, Haltern **GVO-frei**

203 Elexis 03.63228633, AA A22, geb.: 06.03.2021, gek.: 13.04.2023
 Show AA A22 Shan 507055 ZW
 263252 ZW Xena 07203343
 (3)VG 85 M 5/4LA 12297 3,85 473 3,24 399
 Ebeline AA A22 Bench A22 262725 ZW HL 3 14126 3,92 554 3,27 462
 57146720 Ernestine 54164511 VM 3/3LA 13172 3,61 475 3,31 436
 04/86-89-86-84/86 01/76-83-82-81/81 MM 5/4LA 10006 4,00 400 3,51 351
 Bes.: Loxtermann, M., Hestrup **GVO-frei**

204 Levis 03.63271180, RDC BE A12, geb.: 08.03.2021, gek.: 02.04.2023
 Andy-Red AB A22 Anreli R298370 ZW
 R265550 ZW Leanne pp* RDC 78072398
 (1)VG 85 M LA21/03 10436 3,42 357 2,97 310
 Levana EE A11 Epic A12 889147 ZW
 61752891 Levina BE A11 58841380 VM 4/4LA 12692 4,10 521 3,67 466
 01/84-86-82-86/85 MM LA18/10 12336 4,01 495 3,45 426
 Bes.: Timmering-Brandl Milch KG, Vehs **GVO-frei**

205 Schnee 03.63271191, BB A22, geb.: 08.03.2021, **gek.: 16.04.2023**
 Rolls AB* A12 Roxy B 507991 ZW
 265151 ZW Minnesota AE 58110830
 01/83-85-85-84/84 M 6/5LA 14965 3,74 559 3,17 474
 Schneerose Select AB* A12 262200 ZW HL 3 16906 4,12 696 3,25 549
 56759609 Schneelast 52707090
 03/87-86-85-85/85 01/84-84-83-83/83 MM 5/5LA 9983 3,33 332 3,02 301
 Bes.: Timmering-Brandl Milch KG, Vehs **GVO-frei**

206 Pisa 03.61327407, geb.: 09.03.2021, **gek.: 12.03.2023**
 Royce AE A12 Roxy B 507991 ZW
 265101 ZW Minnesota AE 58110830
 01/83-85-85-84/84 M 1/verk.
 Pia Basta AB A22 263760 ZW
 61327396 Perle 39671408
 01/82-85-84-84/84 MM 5/4LA 9714 4,68 455 3,20 311
 Bes.: Uhlmann, H., Harderberg **GVO-frei**

207 WFL Lissy 03.62953463, geb.: 09.03.2021, **gek.: 03.04.2023**
 Sound Syst AB A11 Silver 889280 ZW
 508318 ZW Shana 91272658
 M LA21/03 8561 4,05 347 3,50 300
 WFL Lara Royce AE A12 265101 ZW
 60775277 WFL Lassie 54164972
 06/88-87-86-85/86 VM LA00/00 19425 3,45 670 3,59 698
 MM 9/8LA 11384 3,51 400 3,31 377
 Bes.: Linkmeyer GbR, Haltern **GVO-frei**

208 Seetulpe 03.63116627, geb.: 09.03.2021, **gek.: 29.03.2023**
 Calvin BB A22 Casino A22 156583 ZW
 265895 ZW Madison BB A2B 60175037
 03/91-90-88-85/88 M 1/verk.
 Shana Alamo RDF BB* A22 264440 ZW
 61344062 Smaranda 60043412 VM 3/2LA 13009 4,30 559 3,79 493
 01/84-84-84-82/83 01/81-84-82-81/82 MM 4/3LA 10509 4,89 514 3,78 397
 Bes.: Rütter GbR, Rothertshausen **GVO-frei**

209 Werra 03.63399689, geb.: 09.03.2021, bel.: 12.07.2022 v. Calvin BB A22 265895 ZW
 Belami AA A22 Benz pp* RDF AB* 508537 ZW
 265810 ZW Shero 38498779
 (1)VG 86 M 3/2LA 13655 3,50 478 3,01 411
 Welle Missouri 507464 ZW HL 2 13765 3,78 520 3,09 426
 61343459 Wanda 59427262 VM 2/1LA 12492 4,43 553 3,64 455
 01/85-83-85-84/84 MM 1/verk.
 Bes.: Wübbolt, T., Gr. Mimmelage

210 Benisa 03.63634114, BE A12, geb.: 09.03.2021, bel.: 18.07.2022 v. Asco-Red AB A22 266930
 Rosco AB A22 Royce AE A12 265101 ZW
 265985 ZW Anna BB A22 59595968
 04/86-86-89-90/89 M 3/3LA 10616 3,59 381 3,31 351
 Berksha AE A12 Monza BE A11 264530 ZW HL 3 11851 3,47 411 3,33 395
 61027807 Belgien 58178570 VM 4/3LA 10724 4,18 448 3,52 377
 01/85-84-82-82/83 MM 1/verk.
 Bes.: Milchhof Severinghsn.Neuenk.-Vörden **GVO-frei**

211 Moni 05.41484481, geb.: 10.03.2021, **gek.: 27.02.2023**
 Sinus BB* Silver 889280 ZW
 264290 ZW Meira BB 56772213
 01/80-83-85-82/83 M 1/verk.
 Monaa Joe A12 265229 ZW
 40738635 Mona 36137412 VM 7/6LA 11939 3,81 455 3,56 425
 01/83-80-78-82/81 MM 7/7LA 7813 3,42 267 3,21 251
 Bes.: Dresselhaus, M., Schale **GVO-frei**

212 Dekor 03.63483848, geb.: 10.03.2021, **gek.: 11.04.2023**
 Suprem BB* A22 Superhero pp* RDF 507919 ZW
 265155 ZW Ladylike AB 58095017
 02/86-88-87-83/86 M 2/2LA 7266 4,57 332 3,52 256
 Dekanta Point P Pp* AB 264280 ZW HL 2 7311 4,72 345 3,60 263
 59647700 Dekra 57839535 VM 3/2LA 12140 3,86 468 3,54 430
 01/81-82-78-82/81 MM 1/verk.
 Bes.: Gr. Börger, Hardensetten

213 BG Xena 06.67645305, geb.: 10.03.2021, **gek.: 06.04.2023**
 Parkavenue RDF Fortune RDF A12 508253 ZW
 509154 ZW Passion 12278115
 M LA21/03 9413 3,86 363 3,43 323
 BG Xena Sound Syst AB A11 508318 ZW
 67327790 Xenia 66825501
 01/85-86-84-84/85 MM 5/5LA 12770 4,16 531 3,67 469
 Bes.: Bürger-Grebe GbR, Korbach

214 Olga 05.41484482, geb.: 11.03.2021, **gek.: 26.02.2023**
 Roman AB A22 Royce AE A12 265101 ZW
 265890 ZW UEH Nanni BB A12 59762938
 01/85-83-84-84/84 M 2/1LA 11375 3,79 431 3,37 383
 Omega Joe A12 265229 ZW
 40738638 Omega 38242467 VM 4/3LA 11339 4,39 498 3,55 403
 01/83-82-84-82/83 MM 3/3LA 8901 4,49 400 3,49 311
 Bes.: Dresselhaus, M., Schale **GVO-frei**

215 NUN Dame 05.41625573, BB A22, geb.: 11.03.2021, **gek.: 14.03.2023**
 Calvin BB A22 Casino A22 156583 ZW
 265895 ZW Madison BB A2B 60175037
 M 3/2LA 10879 3,73 406 3,47 377
 NUN Damme AB Royce AE A12 265101 ZW HL 2 11639 3,67 427 3,47 404
 40648564 NUN Domat 39324901 VM 3/2LA 13009 4,30 559 3,79 493
 01/83-82-84-79/82 MM 4/4LA 11154 4,16 464 3,68 411
 Bes.: Nunnenkamp GbR, Schröttinghsn. **GVO-frei**

216 Wicky 03.63076485, geb.: 12.03.2021, **gek.: 29.03.2023**
 Belami AA A22 Benz pp* RDF AB* 508537 ZW
 265810 ZW Shero 38498779
 M 5/5LA 11290 4,06 458 3,38 382
 Wera (1)VG 86 HL 4 12132 4,31 523 3,28 398
 58876252 Select AB* A12 262200 ZW HL 4 12132 4,31 523 3,28 398
 01/82-84-81-84/83 Welle 56459498 VM 2/1LA 12492 4,43 553 3,64 455
 MM 1/verk.
 Bes.: Kl. Helmkamp, Ch., Gr. Drehle

217 Wanda 03.63076486, geb.: 12.03.2021, **gek.: 11.04.2023**
 Padre AB A22 Padawan RDF A22 508626 ZW
 265696 ZW Aria 12371522
 M 3/2LA 9565 4,65 445 3,61 345
 Wina Kent AA* A12 264919 ZW HL 2 9785 4,66 456 3,63 355
 61180599 Waja 55474533 VM 4/2LA 12690 4,22 535 3,33 422
 01/81-82-82-84/83 MM 5/4LA 10429 5,21 543 3,61 377
 Bes.: Kl. Helmkamp, Ch., Gr. Drehle

218 BG Rosi 06.67645307, geb.: 12.03.2021, **gek.: 27.03.2023**
 Ronald pp* RDC Salvatore pp* RDC 508161 ZW
 509087 ZW Royalty RDC 29016170
 M 4/4LA 9658 4,64 448 3,83 370
 BG Rosa (4)EX 94 HL 4 10574 4,87 515 3,88 410
 66919712 AltaZico 506594 ZW HL 4 10574 4,87 515 3,88 410
 BG Rosa BG Rosa 64111558 VM 3/3LA 11058 4,84 535 3,64 403
 02/87-88-87-87/87 MM 4/3LA 10760 3,65 393 3,49 376
 Bes.: Bürger-Grebe GbR, Korbach

219 Mercedes 03.63213727, geb.: 13.03.2021, **gek.: 02.04.2023**

Eugenio RDF A22	Supershot RDF	500176	ZW						
508158	ZW	Enchanted	07931143						
		(2)VG 85		M	4/4LA	12331	4,02	496	3,30 407
Menke	Iskan	263901			HL 3	12952	4,03	522	3,40 440
58622897	Merle AB	55554699		VM	4/3LA	10346	4,17	431	3,06 317
02/85-85-85-86/85	03/85-86-85-85/85			MM	8/8LA	11741	4,31	506	3,65 428

Bes.: Westendorf, GBR, Quakenbrück

220 Ester 03.63270209, geb.: 13.03.2021, **gek.: 27.03.2023**

Lindy SU AA A22	Lightstar SU AB A12	833225	ZW						
265900	ZW	v MUH Chanel AB	58047761						
		01/86-85-86-86/86		M	6/5LA	10740	4,73	508	3,47 373
Ette	Movie AB* A12	262939	ZW		HL 5	12144	4,55	552	3,34 406
58495640	Egge	56745587		VM	2/1LA	11823	3,43	405	3,56 421
04/90-89-84-84/86				MM	3/3LA	9479	4,06	385	3,27 310

Bes.: Höveler, J., Voltlage

221 //Tara 03.63271196, geb.: 13.03.2021, **gek.: 13.04.2023**Bes.: Timmering-Brandl Milch KG, Vehs **GVO-frei****222** //Thea 03.63271197, geb.: 13.03.2021, **gek.: 11.04.2023**Bes.: Timmering-Brandl Milch KG, Vehs **GVO-frei****223** OH Pia 03.63501915, ET, AB A22, geb.: 13.03.2021, **gek.: 14.03.2023**

Sam Red P Pp* AB	Spark Red BB A11	R833267	ZW						
R833391	ZW	Brigitta PP AB A22	60073282						
		03/87-84-88-87/87		M	1/verk.				
OH Panama Pp	Hotspot P Pp* AB*	684671	ZW						
61909606	OH Pandora AB A22	60138149		VM	4/3LA	10066	4,02	405	3,52 354
	02/84-86-84-83/84			MM	4/3LA	12927	3,57	461	3,31 428

Bes.: Ossege GbR, Hardensetten **GVO-frei****224** Wendy 03.63590881, geb.: 13.03.2021, **gek.: 02.05.2023**

Roman AB A22	Royce AE A12	265101	ZW						
265890	ZW	UEH Nanni BB A12	59762938						
		01/85-83-84-84/84		M	1/verk.				
Wente	Jetson AB A22	264848	ZW						
61518071	Wicky	59758619		VM	4/3LA	11339	4,39	498	3,55 403
	01/83-84-82-84/83			MM	1/verk.				

Bes.: Huster, J., Gr. Mimmelage

225 Femar 03.63028626, RDC, geb.: 14.03.2021, **gek.: 02.04.2023**

Sir-Red AB A12	Simplicity Pp* RDC	508824	ZW						
R266070	ZW	Aldiablo Pp BB A22	R39500096						
		01/82-84-82-85/84		M	3/3LA	9719	4,18	406	3,39 329
Fema	BG Opera AA A22	508341	ZW		HL 3	12042	4,02	484	3,27 394
60977766	Femie	58008523		VM	TL20/03	2896	4,56	132	3,04 88
01/81-84-83-84/83	01/82-84-83-81/82			MM	3/3LA	10920	3,82	417	3,36 367

Bes.: Grünebaum, T., Vinte

226 RR Marlis 03.63062896, RDC, geb.: 16.03.2021, **gek.: 18.04.2023**
 Solito Red AB* A12 Salvatore pp* RDC 508161 ZW
 R833299 ZW Alyssa Red AB R07440655
 Marie BB A22 03/89-85-83-91/87 M 3/2LA 11866 3,78 449 3,62 429
 60666703 Mission P Pp* RDC 682286 ZW HL 2 12861 3,64 468 3,59 462
 03/82-88-85-83/85 Marie Pp* AB A12 58808129 VM 5/4LA 10596 4,52 479 3,59 380
 03/87-88-83-84/85 MM 5/4LA 11311 3,98 450 3,55 402
 Bes.: Reiner mann, U., Rüsfort **GVO-frei**

227 Barbie 03.63170250, geb.: 16.03.2021, **gek.: 02.05.2023**
 Royce AE A12 Roxy B 507991 ZW
 265101 ZW Minnesota AE 58110830
 Billa 01/83-85-85-84/84 M 1/verk.
 61907350 Jetson AB A22 264848 ZW
 01/83-80-80-83/82 KBH Birgit 59524176
 Bes.: Pösse Agrar GbR, Kalkriese **GVO-frei** MM 1/verk.

228 Milko 03.63028631, geb.: 17.03.2021, **gek.: 29.03.2023**
 Trend AB A22 Tribune 507267 ZW
 263909 ZW Sunday AA 66114074
 Milka 04/92-87-84-86/86 M 4/4LA 9752 3,42 334 3,45 336
 60025117 Louis RDF 264015 ZW HL 4 11267 3,43 386 3,40 383
 01/84-83-85-84/84 Milka 58008491 VM 5/5LA 10967 4,29 470 3,77 413
 Bes.: Grünebaum, T., Vinte **GVO-frei** MM 1/verk.

229 Madita 03.63185353, geb.: 17.03.2021, bel.: 14.06.2022 v. Denver 508535 ZW
 Roman AB A22 Royce AE A12 265101 ZW
 265890 ZW UEH Nanni BB A12 59762938
 Mabel BB A22 Eclair 507880 ZW M 4/3LA 12205 3,68 449 3,26 398
 58631792 Miss BB 57565185 VM 4/3LA 12938 3,76 486 3,34 432
 02/84-86-81-86/84 01/86-86-84-84/85 MM 2/2LA 11339 4,39 498 3,55 403
 Bes.: Redecker, H., Schwagstorf **GVO-frei** 10172 4,24 431 3,58 364

230 Grafo 03.63028632, RDC, geb.: 18.03.2021, **gek.: 11.04.2023**
 Sir-Red AB A12 Simplicity Pp* RDC 508824 ZW
 R266070 ZW Aldiablo Pp BB A22 R39500096
 Graefe 01/82-84-82-85/84 M 2/1LA 10083 3,65 368 3,41 344
 60978041 Royce AE A12 265101 ZW
 01/85-84-83-82/83 Graefie 60025015 VM TL20/03 2896 4,56 132 3,04 88
 Bes.: Grünebaum, T., Vinte **GVO-frei** MM 1/verk.

231 Nia 03.63521714, geb.: 18.03.2021, **gek.: 28.03.2023**
 Roman AB A22 Royce AE A12 265101 ZW
 265890 ZW UEH Nanni BB A12 59762938
 Nila 01/85-83-84-84/84 M 5/5LA 11285 3,78 427 3,44 388
 58561000 Sugar BB* A12 262717 ZW HL 3 12085 3,96 478 3,50 423
 01/82-81-79-84/82 Nette 56494037 VM 4/3LA 11339 4,39 498 3,55 403
 Bes.: Kühn-Altévogt GbR, Hagen **GVO-frei** MM 3/3LA 11676 3,89 454 3,17 370

232 // RR Enja 03.63801901, geb.: 18.03.2021, **gek.: 30.03.2023**
 Eugenio RDF A22 Supershot RDF 500176 ZW
 508158 ZW Enchanted 07931143
 RR Erita A22 Barolo AB* A22 263550 ZW M 4/3LA 11516 4,14 477 3,73 430
 59429231 RR Emilia AA 56963223 VM HL 3 13534 3,83 518 3,52 476
 03/87-88-86-86/87 02/87-88-86-87/87 VM 4/3LA 10346 4,17 431 3,06 317
 Bes.: Reiner mann, U., Rüsfort **GVO-frei** MM 3/3LA 13360 4,33 578 3,69 493

233 Balisto 03.63452225, RDC, geb.: 19.03.2021, **gek.: 28.03.2023**
 Sir-Red AB A12 Simplicity Pp* RDC 508824 ZW
 R266070 ZW Aldiablo Pp BB A22 R39500096
 01/82-84-82-85/84 M 3/3LA 9882 4,02 397 3,49 345
 Brasilia HL 3 11078 4,01 444 3,49 387
 60025649 VM TL20/03 2896 4,56 132 3,04 88

Bes.: Grünebaum, D., Rothertshausen

234 Benja 03.63554185, P#, geb.: 19.03.2021, **gek.: 28.03.2023**
 Lupo PP PP* RDC Lucky-PP PP R298364 ZW
 265690 ZW OH Dacomy Pp AB 59210660
 02/85-87-85-85/85 M LA21/03 12583 3,08 388 3,11 391
 Balea Solo RDF 508242 ZW
 61630907 Banane 56859668 VM 3/2LA 10575 4,34 459 3,51 371
 01/85-85-82-83/83 03/87-88-84-83/85 MM 4/4LA 11166 3,66 409 3,09 345
 Bes.: Grothaus, S., Dratum **GVO-frei**

235 Ilse 03.63271204, geb.: 20.03.2021, **gek.: 25.03.2023**
 Obelix Kerrigan RDF 508018 ZW
 509235 ZW RR Barbie AB 57545440
 02/88-87-86-87/87 M 3/2LA 12661 3,77 477 3,50 443
 Ilona AE A11 Royce AE A12 265101 ZW HL 2 13353 3,83 512 3,50 468
 61753151 Mona AB A11 59890378 VM 2/2LA 14070 3,72 523 3,62 510
 01/80-85-84-83/83 01/78-86-85-84/84 MM 1/verk.
 Bes.: Timmering-Brandl Milch KG, Vehs **GVO-frei**

236 Birte 03.63554186, geb.: 20.03.2021, **gek.: 16.04.2023**
 Adlon P Pp* AB A22 Adagio Pp 508187 ZW
 265390 ZW Britney AB 58110898
 05/86-87-89-87/88 M 4/3LA 10271 3,64 374 3,26 335
 Bina Select AB* A12 262200 ZW HL 3 11820 3,68 435 3,24 383
 58706660 Biene 56859668 VM 5/4LA 11371 4,62 525 3,73 424
 01/80-82-80-81/81 03/87-88-84-83/85 MM 4/4LA 11166 3,66 409 3,09 345
 Bes.: Grothaus, S., Dratum **GVO-frei**

237 // Daria 05.41369262, geb.: 22.03.2021, **gek.: 30.03.2023**
 Buddy BB A22 Benz pp* RDF AB* 508537 ZW
 266120 ZW Sansibar BB A22 39402729
 02/84-87-84-87/86 M 3/2LA 11452 3,42 392 3,24 371
 Daily AB A12 Mayflower 508123 ZW HL 2 12907 3,43 443 3,17 409
 39789067 KNS Dream 55203350 VM 5/4LA 9804 4,29 421 3,76 369
 02/85-84-85-87/86 01/83-83-84-84/84 MM LA14/08 10867 4,45 484 3,41 371
 Bes.: Niemeier-Meier GbR, Harlinghausen **GVO-frei**

238 Ivie 05.41591581, geb.: 22.03.2021, **gek.: 30.03.2023**
 Belami AA A22 Benz pp* RDF AB* 508537 ZW
 265810 ZW Shero 38498779
 (1)VG 86 M 5/5LA 10759 4,69 505 3,59 386
 Insa Wizzard AA A11 255575 ZW HL 4 12176 4,53 552 3,47 422
 38369261 Ina 37197640 VM 2/1LA 12492 4,43 553 3,64 455
 01/83-79-81-82/81 01/84-83-82-83/83 MM 4/3LA 9571 4,21 403 3,53 338
 Bes.: Beyer, R., Seeste Zu.: Bruil,J.

239 Nussli 03.63271206, geb.: 22.03.2021, **gek.: 30.03.2023**
 Bobby AB A12 Bonus AE A12 264838 ZW
 265830 ZW No Way AB A12 59234846
 05/80-83-84-84/83 M 1/verk.
 Nusspli BB A12 Jetson AB A22 264848 ZW
 61753068 Nuss AB A12 58841209 VM 5/4LA 10631 4,01 426 3,53 375
 01/81-84-82-81/82 03/86-87-86-87/87 MM 4/4LA 13600 4,16 566 3,57 485
 Bes.: Timmering-Brandl Milch KG, Vehs **GVO-frei**

240 RR Hanna 03.63801903, ET, Pp AB A12, geb.: 22.03.2021, **gek.: 21.03.2023**
 Helix pp* RDF Silver 889280 ZW
 508744 ZW Has 12489198
 (2)VG 88 M LA21/11 12608 4,23 533 3,78 477
 RR Henriet Pp Hotspot P Pp* AB* 684671 ZW
 61195457 Helena AA A22 60137538 VM 2/2LA 15996 4,23 676 3,38 541
 01/85-87-83-85/85 03/89-87-87-86/87 MM 4/3LA 15492 4,51 699 3,38 524
 Bes.: Reiner mann, U., Rüsfort **GVO-frei**

241 Rielo 03.63028637, RDC, 01/83-85-82-84/84, geb.: 23.03.2021, **gek.: 26.03.2023**
 Sir-Red AB A12 Simplicity Pp* RDC 508824 ZW
 R266070 ZW Aldiablo Pp BB A22 R39500096
 01/82-84-82-85/84 M 4/3LA 10665 3,67 391 3,61 385
 Riele Louis RDF 264015 ZW HL 2 11731 3,54 415 3,59 421
 60025271 Riele 58942383 VM TL20/03 2896 4,56 132 3,04 88
 02/85-86-85-84/85 03/86-87-86-83/85 MM 5/5LA 10444 3,82 399 3,60 376
 Bes.: Grünebaum, T., Vinte

242 Wiola 03.63590883, geb.: 23.03.2021, **gek.: 19.04.2023**
 Calvin BB A22 Casino A22 156583 ZW
 265895 ZW Madison BB A2B 60175037
 03/91-90-88-85/88 M 5/4LA 9446 4,57 432 3,60 340
 Wenke Movie AB* A12 262939 ZW HL 4 10222 4,45 455 3,53 361
 58808457 Wenke 56724552 VM 3/2LA 13009 4,30 559 3,79 493
 02/83-86-81-83/83 MM 1/verk.
 Bes.: Huster, J., Gr. Mimmelage

243 Minna 03.62852563, ET, Pp AB A22, geb.: 24.03.2021, **gek.: 29.03.2023**
 Best Benz RDF AA Benz pp* RDF AB* 508537 ZW
 619200 ZW Elisa AA A12 03699804
 01/83-83-86-85/85 M 1/verk.
 Mariella Pp AB Hotspot P Pp* AB* 684671 ZW
 62097581 Meghan AB A22 60175082 VM 4/3LA 9816 4,48 440 3,37 331
 01/84-86-84-85/85 MM 3/3LA 13709 3,65 501 3,16 433
 Bes.: Neßlage, F., Nortrup **GVO-frei** Zü.: Gr.Honebrink,F.

244 Doreen 03.63590415, geb.: 24.03.2021, **gek.: 03.04.2023**
 Sinus BB* Silver 889280 ZW
 264290 ZW Meira BB 56772213
 01/80-83-85-82/83 M 1/verk.
 Dory Alamo RDF BB* A22 264440 ZW
 61924855 Dora 56946090 VM 7/6LA 11939 3,81 455 3,56 425
 01/85-85-81-80/82 MM 3/3LA 9716 3,28 319 3,20 311
 Bes.: Geers, St., Hollenstede

245 Emse 03.63634118, CDC AA A22, geb.: 24.03.2021, **gek.: 25.04.2023**
 Lindy SU AA A22 Lightstar SU AB A12 833225 ZW
 265900 ZW v MUH Chanel AB 58047761
 01/86-85-86-86/86 M 6/6LA 10464 4,38 458 3,44 360
 Effi Goal CDC A22 262310 ZW HL 3 11756 4,36 513 3,33 391
 57150413 Efta 53289946 VM 2/1LA 11823 3,43 405 3,56 421
 01/83-84-83-84/84 01/82-83-85-83/84 MM 4/4LA 7825 4,77 373 3,54 277
 Bes.: Milchhof Severinghsn.Neuenk.-Vörden **GVO-frei**

246 OH Dilara 03.63501916, AA A12, geb.: 25.03.2021, **gek.: 06.04.2023**
 Radar RDF AB* A12 Imax RDF A12 508332 ZW
 509430 ZW Happening 32475294
 (1)VG 85 M 5/4LA 12623 3,85 486 3,46 437
 OH Dacca A22 Battlecry 889324 ZW HL 3 13713 3,91 536 3,57 490
 59210642 v OH Dacumba AA 57455182 VM 2/2LA 12827 4,39 563 3,24 416
 05/85-88-84-83/85 01/84-85-84-86/85 MM 2/2LA 12215 3,99 487 3,50 428
 Bes.: Ossege GbR, Hardensetten **GVO-frei**

247 Tessa 03.63755274, geb.: 25.03.2021, **gek.: 27.03.2023**
 Alamo RDF BB* AltaSpring pp* RDF 500167 ZW
 264440 ZW White Fan BE 60065581
 (3)GP 81 M 2/1LA 7929 4,10 325 3,70 293
 Tarona Sirius P Pp* RDF AA 264363 ZW
 60635631 Tarona 57842190 VM 3/3LA 9874 4,06 401 3,33 329
 01/78-82-84-84/83 01/84-85-82-84/84 MM 3/2LA 11514 3,09 356 3,36 387
 Bes.: Timmering-Brandl Milch KG, Vehs **GVO-frei** Zü.: Goesling,B.

248 Roxana 05.41332809, AB A22, geb.: 26.03.2021, **gek.: 15.04.2023**
 Padre AB A22 Padawan RDF A22 508626 ZW
 265696 ZW Aria 12371522
 (3)VG 87 M 5/4LA 10959 3,95 433 3,48 381
 Rosa Sugar BB* A12 262717 ZW HL 4 13192 3,88 512 3,41 450
 38623193 Rose 37450243 VM 4/2LA 12690 4,22 535 3,33 422
 03/84-82-84-86/84 01/83-84-83-83/83 MM 3/3LA 7897 4,00 316 3,34 264
 Bes.: Teikemeier,J.,Petershagen **GVO-frei**

249 Malina 03.63206883, geb.: 26.03.2021, **gek.: 18.04.2023**
 Lindy SU AA A22 Lightstar SU AB A12 833225 ZW
 265900 ZW v MUH Chanel AB 58047761
 01/86-85-86-86/86 M 3/2LA 9170 4,20 385 3,53 324
 Mona Motion AB* A22 262202 ZW HL 2 10156 4,09 415 3,57 363
 59861210 Monika 58461872 VM 2/1LA 11823 3,43 405 3,56 421
 01/84-85-82-82/83 01/85-84-80-81/82 MM 2/1LA 6787 3,98 270 3,15 214
 Bes.: Niemyer-Meier GbR, Harlinghausen **GVO-frei** Zü.: Lefeld GbR

250 Eidechse 03.63228635, AB A12, geb.: 26.03.2021, **gek.: 15.04.2023**
 Sinus BB* Silver 889280 ZW
 264290 ZW Meira BB 56772213
 01/80-83-85-82/83 M 1/verk.
 Elch Pp AA A12 Holo PP PP* AA A12 264915 ZW
 61369152 v Emma AB A12 58238316 VM 7/6LA 11939 3,81 455 3,56 425
 04/86-87-82-90/87 MM 4/4LA 8823 4,84 427 3,77 333
 Bes.: Loxtermann, M., Hestrup **GVO-frei**

251 Emma 03.63014074, geb.: 27.03.2021, **gek.: 14.03.2023**
 Rosco AB A22 Royce AE A12 265101 ZW
 265985 ZW Anna BB A22 59595968
 04/86-86-89-90/89 M 2/1LA 9237 4,28 395 3,76 347
 Ester Wilder BB* 507946 ZW
 59788012 Elske 57582761 VM 4/3LA 10724 4,18 448 3,52 377
 01/84-83-82-83/83 01/81-85-78-80/81 MM 3/1LA 8132 3,89 316 3,82 311
 Bes.: Schlukat, A., Harpenfeld **GVO-frei** Zü.: Toebbe,L.

252 OH Pisa 03.63501917, ET, Pp BB A12, geb.: 27.03.2021, **gek.: 31.03.2023**
 Sam Red P Pp* AB Spark Red BB A11 R833267 ZW
 R833391 ZW Brigitta PP AB A22 60073282
 03/87-84-88-87/87 M 1/verk.
 OH Panama Pp Hotspot P Pp* AB* 684671 ZW
 61909606 OH Pandora AB A22 60138149 VM 4/3LA 10066 4,02 405 3,52 354
 02/84-86-84-83/84 MM 4/3LA 12927 3,57 461 3,31 428
 Bes.: Ossege GbR, Hardensetten **GVO-frei**

253 Zitrone 03.63787502, geb.: 27.03.2021, bel.: 15.08.2022 v. Paolo BB A22 266939 ZW
 Royce AE A12 Roxy B 507991 ZW
 265101 ZW Minnesota AE 58110830
 01/83-85-85-84/84 M LA21/03 9448 3,83 362 3,78 357
 BIL Zottel Modena CDC AA* A11 262898 ZW
 61628704 SL Zimt 01133991
 05/89-87-86-85/86 MM 6/6LA 12517 4,03 505 3,49 437
 Bes.: Pösse Agrar GbR, Kalkriese **GVO-frei**

254 Smile 03.63271210, AB A22, geb.: 29.03.2021, **gek.: 04.04.2023**

Roman AB A22	Royce AE A12	265101	ZW						
265890	ZW	UEH Nanni BB A12	59762938						
		01/85-83-84-84/84		M	2/2LA	11249	4,32	486	3,45 388
Smila	Felix BB* A22	265150	ZW		HL 2	11893	4,47	532	3,51 417
40539278	Smilie	39797716		VM	4/3LA	11339	4,39	498	3,55 403
01/83-83-83-86/84	01/81-75-82-82/81			MM	2/1LA	7368	4,74	349	3,39 250

Bes.: Timmering-Brandl Milch KG, Vehs **GVO-frei**

255 WKM Lillif 03.63376417, AE A12, 01/80-83-81-81/81, geb.: 30.03.2021, **gek.: 26.03.2023**

Belami AA A22	Benz pp* RDF AB*	508537	ZW						
265810	ZW	Shero	38498779						
		(1)VG 86		M	1/verk.				
WKM Lillia EE	Hotspot P Pp* AB*	684671	ZW						
61345766	WKM Lilac AE	59235079		VM	2/1LA	12492	4,43	553	3,64 455
				MM	LA20/12	11133	4,44	494	3,66 408

Bes.: Westrup-Koch Milch GbR, Linne **GVO-frei**

256 BÜH Lina 03.63503597, geb.: 30.03.2021, **gek.: 24.03.2023**

Select RDF	Unix RDF A11	507794	ZW						
509570	ZW	Summer	11120480	E					
		(5)EX 95		M	LA21/03	8309	4,16	346	3,82 317
NN Linsay	Kingdom AA*	833110	ZW						
61614388	BÜH Linda	59294540		VM	3/2LA	12529	4,55	570	3,30 414
				MM	1/verk.				

Bes.: Neßlage, F., Nortrup **GVO-frei** Zü.: Büscherhoff Holsteins

257 Ella 03.63271231, geb.: 01.04.2021, **gek.: 15.04.2023**

Bes.: Timmering-Brandl Milch KG, Vehs **GVO-frei**

258 Annika 03.63521717, geb.: 01.04.2021, **gek.: 04.04.2023**

Sinus BB*	Silver	889280	ZW						
264290	ZW	Meira BB	56772213						
		01/80-83-85-82/83		M	8/7LA	12556	4,89	614	3,65 458
Anna	Summer BB A22	261535	ZW		HL 4	14906	4,36	650	3,62 540
55335875	Anne	52911999		VM	7/6LA	11939	3,81	455	3,56 425
06/83-87-83-85/85				MM	LA12/08	11565	4,17	482	3,44 398

Bes.: Kühn-Altevogt GbR, Hagen **GVO-frei**

259 // Silke R03.63787505, geb.: 01.04.2021, bel.: 12.08.2022 v. Asco-Red AB A22 266930 ZW

Sir-Red AB A12	Simplicity Pp* RDC	508824	ZW						
R266070	ZW	Aldiablo Pp BB A22	R39500096						
		01/82-84-82-85/84		M	2/2LA	10998	3,66	402	3,53 388
Sabrina	Ayol-Red P Pp AB A12	R264830	ZW		HL 2	12931	3,46	447	3,46 448
R61907345	Sam	R59391175		VM	TL20/03	2896	4,56	132	3,04 88
01/84-83-84-83/83	01/83-84-81-82/82			MM	1/verk.				

Bes.: Pösse Agrar GbR, Kalkriese **GVO-frei**

260 // Sonne R03.63787506, geb.: 01.04.2021, **gek.: 17.04.2023**

Sir-Red AB A12	Simplicity Pp* RDC	508824	ZW						
R266070	ZW	Aldiablo Pp BB A22	R39500096						
		01/82-84-82-85/84		M	2/2LA	10998	3,66	402	3,53 388
Sabrina	Ayol-Red P Pp AB A12	R264830	ZW		HL 2	12931	3,46	447	3,46 448
R61907345	Sam	R59391175		VM	TL20/03	2896	4,56	132	3,04 88
01/84-83-84-83/83	01/83-84-81-82/82			MM	1/verk.				

Bes.: Pösse Agrar GbR, Kalkriese **GVO-frei**

261 Samira 05.41305006, AA A22, geb.: 03.04.2021, **gek.:** 16.04.2023
 Best Benz RDF AA Benz pp* RDF AB* 508537 ZW
 619200 ZW Elisa AA A12 03699804
 01/83-83-86-85/85 M 3/3LA 11939 4,41 527 3,63 433
 WW Shari AA A22 Pace Red A22 R917561 ZW HL 3 13479 4,27 576 3,52 475
 60320136 Sharon AB A12 39040575 VM 4/3LA 9816 4,48 440 3,37 331
 03/86-87-85-85/86 04/89-87-84-87/86 MM 4/3LA 13255 4,62 612 3,43 455
 Bes.: Bunge Agrar, Niedermehnen **GVO-frei**

262 Bianka R03.63452232, geb.: 03.04.2021, **gek.:** 29.03.2023
 Sir-Red AB A12 Simplicity Pp* RDC 508824 ZW
 R266070 ZW Aldiablo Pp BB A22 R39500096
 01/82-84-82-85/84 M 1/verk.
 Bella R264840 ZW
 R61161912 Bonny R60025552 VM TL20/03 2896 4,56 132 3,04 88
 MM 1/verk.
 Bes.: Grünebaum, D., Rothertshausen

263 Dallas 03.62636830, geb.: 04.04.2021, **gek.:** 15.04.2023
 Suprem BB* A22 Superhero pp* RDF 507919 ZW
 265155 ZW Ladylike AB 58095017
 02/86-88-87-83/86 M 3/2LA 8166 3,87 316 3,43 280
 Dina Royce AE A12 265101 ZW HL 2 8699 3,59 312 3,44 299
 60540128 Diane 56636552 VM 3/2LA 12140 3,86 468 3,54 430
 01/83-81-81-83/82 01/80-86-81-83/83 MM 4/4LA 10340 3,81 394 3,18 329
 Bes.: Werries, K.-H., Uphausen-Eistrup **GVO-frei**

264 Birna 03.62852569, geb.: 04.04.2021, **gek.:** 25.04.2023
 Calvin BB A22 Casino A22 156583 ZW
 265895 ZW Madison BB A2B 60175037
 03/91-90-88-85/88 M 6/6LA 9326 4,21 393 3,45 322
 Bianca Doorman RDF A22 506948 ZW HL 3 9603 4,27 410 3,55 341
 57210474 Belinda 56151720 VM 3/2LA 13009 4,30 559 3,79 493
 03/88-90-88-86/88 03/87-87-85-85/86 MM 6/5LA 10404 4,82 501 3,44 358
 Bes.: Niemeyer-Meier GbR, Harlinghausen **GVO-frei** Zü.: Gr.Honebrink,F.

265 Fiona R03.63362835, geb.: 04.04.2021, **gek.:** 07.04.2023
 Solitair P Pp* BB Salvatore pp* RDC 508161 ZW
 R917617 ZW Lol Pp* RDC AB A22 41050403
 (1)VG 86 M 4/3LA 9821 4,17 410 3,46 340
 Flieder Deko-Red P Pp* A12 R264060 ZW HL 2 10596 4,19 444 3,54 375
 R59663864 Flamme R56810313 VM 5/4LA 10687 4,94 528 3,77 403
 01/85-85-82-82/83 01/83-84-83-82/83 MM 3/2LA 10578 3,91 414 3,23 342
 Bes.: Buschkotte, A., Müschen

266 // RR Lia 03.63801907, geb.: 05.04.2021, **gek.:** 25.04.2023
 Sound Syst AB A11 Silver 889280 ZW
 508318 ZW Shana 91272658
 M 2/1LA 12278 3,92 481 3,58 439
 Lerche Sylvert AB A22 833143 ZW
 60293955 Lilie 58560245 VM LA00/00 19425 3,45 670 3,59 698
 01/85-85-84-86/85 MM 1/verk.
 Bes.: Reinermann, U., Rüsfort **GVO-frei**

267 Olliwo 03.63028649, geb.: 06.04.2021, **gek.:** 14.04.2023
 Suprem BB* A22 Superhero pp* RDF 507919 ZW
 265155 ZW Ladylike AB 58095017
 02/86-88-87-83/86 M 3/2LA 10132 3,93 398 3,56 361
 Olliwa Royce AE A12 265101 ZW HL 2 10232 3,91 400 3,66 374
 62048401 Olliwia 58008438 VM 3/2LA 12140 3,86 468 3,54 430
 01/84-83-83-83/83 01/80-84-82-80/81 MM 3/3LA 8806 4,09 360 3,72 328
 Bes.: Grünebaum, T., Vinte

268 Farina 03.63362836, geb.: 06.04.2021, **gek.: 15.04.2023**

GGA Palmer RDF	Padawan RDF A22	508626	ZW						
509509	ZW	GGA Joy BB A22	59556148						
		01/85-86-84-84/85		M	6/5LA	10704	4,23	453	3,65 391
Fiesta		Select AB* A12	262200	ZW	HL 4	11611	4,23	491	3,71 431
56810291		Fina	55058968		VM	LA21/02	10081	4,01	404 3,61 364
01/81-81-84-84/83					MM	5/5LA	11501	3,56	410 3,23 371

Bes.: Buschkotte, A., Müschen

269 Lienna 05.41415682, geb.: 07.04.2021, **gek.: 08.04.2023**

Apps RDF A12	Applicable RDF A11	508185	ZW						
508997	ZW	Moola	12347102						
		(1)VG 87		M	TL21/04	5952	3,63	216	2,92 174
Lisanne		Impression	507112	ZW					
40501179		Liesabeth	38973925		VM	LA17/09	14481	4,13	598 3,20 463
01/83-84-83-80/82		03/89-88-86-86/87			MM	3/3LA	13428	3,12	419 3,01 404

Bes.: Schumacher GbR, Drohne

GVO-frei

270 //Texas 03.63271236, geb.: 07.04.2021, **gek.: 05.04.2023**

Bes.: Timmering-Brandl Milch KG, Vehs

GVO-frei

271 //Terrazza 03.63271237, geb.: 07.04.2021, **gek.: 27.03.2023**

Bes.: Timmering-Brandl Milch KG, Vehs

GVO-frei

272 Sina 03.63159261, geb.: 08.04.2021, **gek.: 08.04.2023**

Chief AA A22	Octane A12	507439	ZW						
508239	ZW	Cheyenne	11445880						
		(1)VG 85		M	LA21/04	7974	3,79	302	3,44 274
Sissy		Unesco BB A1B	156579	ZW					
61257501		κ Sunset AB	57293415		VM	2/2LA	13111	4,25	557 3,37 442
		02/87-89-86-88/88			MM	4/4LA	11000	4,05	445 3,30 363

Bes.: Schulze-Placke, H., Vennermoor

GVO-frei

273 Anna 03.63316993, geb.: 08.04.2021, **gek.: 09.04.2023**

Calvin BB A22	Casino A22	156583	ZW						
265895	ZW	Madison BB A2B	60175037						
		03/91-90-88-85/88		M	1/verk.				
Amsel		Jetson AB A22	264848	ZW					
61856344		Alma BB A12	60176311		VM	3/2LA	13009	4,30	559 3,79 493
01/84-83-85-86/85		01/85-83-84-84/84			MM	1/verk.			

Bes.: Pleitner, R., Uphausen-Eistrup

GVO-frei Zu.: Ortmann,V.

274 Harley 03.63116651, geb.: 09.04.2021, **gek.: 15.04.2023**

Davos BB* A22	Daddy	506941	ZW						
262990	ZW	Calida	40913972						
				M	LA21/04	9987	3,99	398	3,55 355
Hawaii		Mitch RDF AB A12	264670	ZW					
61344050		Hybride	59058166		VM	LA00/00	12026	4,12	496 3,48 419
01/83-83-80-83/82		02/85-85-85-83/84			MM	4/4LA	12671	4,33	549 3,55 450

Bes.: Rütter GbR, Rothertshausen

GVO-frei

275 JBW Leyla 03.63684270, AB A12, geb.: 09.04.2021, **gek.: 04.04.2023**
 Calvin BB A22 Casino A22 156583 ZW
 265895 ZW Madison BB A2B 60175037
 M 1/verk.
 JBW Lisa RDC Arino Red AB* A11 R833134 ZW
 61628114 JBW Luca AB A11 59683915 VM 3/2LA 13009 4,30 559 3,79 493
 01/84-83-82-82/82 MM 1/verk.
 Bes.: Bösemeyer, J., Westerhausen **GVO-frei**

276 Elise 05.41332813, BB, geb.: 10.04.2021, **gek.: 15.04.2023**
 Sinus BB* Silver 889280 ZW
 264290 ZW Meira BB 56772213
 M LA21/04 9303 3,56 331 3,33 310
 Emilia AB A2B Kent AA* A12 264919 ZW
 40317734 Elisa 39644170 VM 7/6LA 11939 3,81 455 3,56 425
 01/85-84-83-83/83 01/83-85-85-85/85 MM LA18/11 9365 4,07 381 3,47 325
 Bes.: Teikemeier, J., Petershagen **GVO-frei**

277 Liebe 05.41415683, geb.: 10.04.2021, **gek.: 15.04.2023**
 Milton BB* Missouri 507464 ZW
 264121 ZW v Mabelle 55750436
 M 4/3LA 13329 4,10 546 3,40 453
 Libille County 507805 ZW HL 3 14679 4,06 596 3,29 483
 39516228 Libby 36450745 VM 7/6LA 13356 4,13 552 3,38 452
 04/87-85-86-85/86 02/87-87-84-86/86 MM 5/4LA 12499 3,82 478 3,16 395
 Bes.: Schumacher GbR, Drohne **GVO-frei**

278 Olinda 03.63347647, geb.: 11.04.2021, **gek.: 12.04.2023**
 Rosco AB A22 Royce AE A12 265101 ZW
 265985 ZW Anna BB A22 59595968
 M 2/1LA 10181 3,75 382 3,19 325
 Oksana Monza BE A11 264530 ZW
 61082134 Ogana 57806523 VM 4/3LA 10724 4,18 448 3,52 377
 01/84-82-83-83/83 02/84-85-84-83/84 MM 4/4LA 10118 4,56 461 3,49 353
 Bes.: Reineremann, U., Rüsfort **GVO-frei**
 Zü.: Fehrlage, J.

279 Dalina 03.63536936, P#, geb.: 11.04.2021, bel.: 25.10.2022 v. Turbo Red ETC 298693 ZW
 Mirand PP PP* RDC Zipit-P Pp* RDF A22 170883 ZW
 509276 ZW Miranda Pp* RDC A22 11715031
 M 1/verk.
 (3)EX 93
 NN Diana RDC Ju Red R298324 ZW
 61614372 Dina RDC 59690516 VM 3/3LA 12606 4,05 510 3,17 400
 (1)GP 84 MM 1/verk.
 Bes.: Middelkamp, A., Grönloh Zü.: Kettmann, K.

280 Summer 03.63787402, geb.: 11.04.2021, **gek.: 05.04.2023**
 Lio AB A22 Lightstar SU AB A12 833225 ZW
 266265 ZW κ Akazie BE A12 39180077
 M 3/2LA 9616 3,67 353 3,56 342
 04/91-88-90-89/89 HL 2 10339 3,60 372 3,60 372
 Summertime Summerlake AB A12 833238 ZW
 61704617 Sussi Pp R58602452 VM 4/3LA 12922 4,49 580 3,48 450
 01/85-85-84-83/84 MM 2/2LA 9341 3,93 367 3,60 336
 Bes.: Mehmman, C., Grafeld

281 Leopard 03.63271254, AA A22, geb.: 12.04.2021, **gek.: 08.04.2023**
 Belami AA A22 Benz pp* RDF AB* 508537 ZW
 265810 ZW Shero 38498779
 M 6/5LA 12258 4,09 501 3,66 449
 (1)VG 86 HL 4 13994 4,09 573 3,73 522
 Leore Boss AB* A12 262400 ZW
 56777667 Leonie 50201271 FT VM 2/1LA 12492 4,43 553 3,64 455
 01/82-84-84-83/83 03/88-91-87-86/88 3,5 MM 9/8LA 10916 3,85 420 3,34 365
 Bes.: Timmering-Brandl Milch KG, Vehs **GVO-frei**

282 Fortuna 03.63362837, RDC, geb.: 13.04.2021, **gek.: 07.04.2023**
 Best Benz RDF AA Benz pp* RDF AB* 508537 ZW
 619200 ZW Elisa AA A12 03699804
 01/83-83-86-85/85 M 4/3LA 9637 4,37 421 3,34 322
 Fauna Mr Puma BB* A12 508233 ZW HL 3 11711 4,20 492 3,23 378
 R60614132 Flora 58664818 VM 4/3LA 9816 4,48 440 3,37 331
 03/87-85-84-85/85 MM 1/verk.
 Bes.: Buschkotte, A., Müschen

283 // Rosali 03.63590421, geb.: 13.04.2021, **gek.: 08.04.2023**
 Essex RDC BB A22 Esperanto RDF 500012 ZW
 265555 ZW LuckyShP Pp BB A22 48179017
 (1)GP 82 M 4/4LA 12511 3,33 417 3,40 425
 Roeschen Boss AB* A12 262400 ZW HL 4 15205 3,14 477 3,31 503
 58170271 Renni 55059067 VM LA17/10 6639 4,56 303 3,45 229
 04/85-86-85-86/86 06/85-88-86-88/87 MM 8/7LA 11954 2,82 337 3,30 394
 Bes.: Geers, St., Hollenstede

284 // Rosalinde 03.63590422, geb.: 13.04.2021, **gek.: 23.04.2023**
 Essex RDC BB A22 Esperanto RDF 500012 ZW
 265555 ZW LuckyShP Pp BB A22 48179017
 (1)GP 82 M 4/4LA 12511 3,33 417 3,40 425
 Roeschen Boss AB* A12 262400 ZW HL 4 15205 3,14 477 3,31 503
 58170271 Renni 55059067 VM LA17/10 6639 4,56 303 3,45 229
 04/85-86-85-86/86 06/85-88-86-88/87 MM 8/7LA 11954 2,82 337 3,30 394
 Bes.: Geers, St., Hollenstede

285 Tulpe 03.63028661, geb.: 14.04.2021, **gek.: 06.04.2023**
 Trend AB A22 Tribune 507267 ZW
 263909 ZW Sunday AA 66114074
 04/92-87-84-86/86 M 5/5LA 9151 4,80 439 3,65 334
 Tulpe RDC Sacarno AB* R927402 ZW HL 4 9738 4,73 461 3,50 341
 57712771 Savira 51403208 VM 5/5LA 10967 4,29 470 3,77 413
 01/83-78-80-83/81 01/83-85-82-81/82 MM 9/8LA 8600 4,69 403 3,33 286
 Bes.: Grünebaum, T., Vinte

286 Maria 03.63347648, geb.: 14.04.2021, **gek.: 03.04.2023**
 Calvin BB A22 Casino A22 156583 ZW
 265895 ZW Madison BB A2B 60175037
 03/91-90-88-85/88 M 2/1LA 10126 3,69 374 3,33 337
 Milly Milord AB A22 264353 ZW
 61082174 Moskau 59981305 VM 3/2LA 13009 4,30 559 3,79 493
 01/83-84-84-85/84 01/82-84-81-82/82 MM 4/4LA 11065 3,82 423 3,14 347
 Bes.: Reiner mann, U., Rüsfort **GVO-frei** Zü.: Fehlage,J.

287 Lesly 03.63502085, geb.: 14.04.2021, **gek.: 17.03.2023**
 Lindy SU AA A22 Lightstar SU AB A12 833225 ZW
 265900 ZW v MUH Chanel AB 58047761
 01/86-85-86-86/86 M 2/1LA 10944 3,30 361 3,26 357
 Lavi Como 507841 ZW
 60440131 Lara 58576009 VM 2/1LA 11823 3,43 405 3,56 421
 01/82-82-82-84/83 01/83-77-81-84/82 MM 4/4LA 12141 3,15 382 3,02 367
 Bes.: Schlukat, A., Harpenfeld **GVO-frei** Zü.: Voltermann,S.

288 Wo Romea 03.63206129, ET, geb.: 15.04.2021, **gek.: 22.04.2023**
 Jedi pp* RDF BB* Montross pp* RDF 507831 ZW
 507890 ZW Miri pp* RDF 11538078
 (2)EX 90 M 3/3LA 9510 4,00 380 3,42 325
 Roxy Goldwin CDC 503839 ZW HL 3 10595 3,98 422 3,19 338
 19417353 Regale 00679696 E VM 3/2LA 16348 3,46 565 3,23 528
 (2)VG 87 05/94-95-93-94/94 MM 5/4LA 9565 4,14 396 3,15 301
 Bes.: Neßlage, F., Nortrup **GVO-frei** Zü.: Wortmann KG,R.

289 Janne 03.63590423, geb.: 15.04.2021, **gek.: 15.04.2023**
 Lindy SU AA A22 Lightstar SU AB A12 833225 ZW
 265900 ZW v MUH Chanel AB 58047761
 01/86-85-86-86/86 M 4/4LA 8972 3,66 328 3,41 306
 Judith Chris BB* A22 263333 ZW HL 4 10212 3,43 350 3,41 348
 58170275 Juleika 56017443 VM 2/1LA 11823 3,43 405 3,56 421
 03/87-85-84-84/85 02/84-82-85-84/84 MM 2/2LA 7913 4,65 368 3,69 292
 Bes.: Geers, St., Hollenstede

290 Lissy 03.63271257, AA A12, geb.: 16.04.2021, **gek.: 18.04.2023**
 Lindy SU AA A22 Lightstar SU AB A12 833225 ZW
 265900 ZW v MUH Chanel AB 58047761
 01/86-85-86-86/86 M 1/verk.
 Laus AB A11 Milton BB* 264121 ZW
 61753138 Lausi RDC 54217994 VM 2/1LA 11823 3,43 405 3,56 421
 01/82-80-78-82/80 01/84-84-79-82/82 MM 7/6LA 8753 3,70 324 3,29 288
 Bes.: Timmering-Brandl Milch KG, Vehs **GVO-frei**

291 Henriette 03.63452236, geb.: 16.04.2021, **gek.: 11.04.2023**
 Calvin BB A22 Casino A22 156583 ZW
 265895 ZW Madison BB A2B 60175037
 03/91-90-88-85/88 M 1/verk.
 Hanni Gymnast RDF 508247 ZW
 61161838 Holly 58840744 VM 3/2LA 13009 4,30 559 3,79 493
 MM TL18/09 3453 3,68 127 3,36 116
 Bes.: Grünebaum, D., Rothertshausen

292 Kununu 03.63634122, BB A22, geb.: 16.04.2021, **gek.: 04.04.2023**
 Rosco AB A22 Royce AE A12 265101 ZW
 265985 ZW Anna BB A22 59595968
 04/86-86-89-90/89 M 3/3LA 10743 3,94 423 3,30 355
 Kurier BB A12 Boom BB* A12 262395 ZW HL 2 11054 3,86 427 3,36 371
 61027801 Kurkuma 58178569 VM 4/3LA 10724 4,18 448 3,52 377
 03/87-90-86-85/87 MM 5/4LA 11466 3,98 456 3,39 389
 Bes.: Milchhof Severinghsn.Neuenk.-Vörden **GVO-frei**

293 NUN Elanda 05.41625584, AB A22, geb.: 17.04.2021, **gek.: 14.03.2023**
 Simba AB A22 Supreme A22 508447 ZW
 266024 ZW Sharon AB A12 39040575
 04/89-87-84-87/86 M 6/5LA 16367 2,95 483 3,10 507
 NUN Eleika Superb BB* A22 262999 ZW HL 4 18174 2,92 530 3,10 563
 38674184 NUN Elka 36411555 VM 4/3LA 13255 4,62 612 3,43 455
 03/87-87-86-86/86 10/91-90-87-86/88 MM 11/10LA 12473 3,30 411 3,12 389
 Bes.: Nunnenkamp GbR, Schröttinghsn. **GVO-frei**

294 Farina 03.63301558, AB A22, geb.: 17.04.2021, **gek.: 20.04.2023**
 Roman AB A22 Royce AE A12 265101 ZW
 265890 ZW UEH Nanni BB A12 59762938
 01/85-83-84-84/84 M 3/3LA 13786 3,46 477 3,23 445
 Finja Boom BB* A12 262395 ZW HL 3 16552 3,12 516 3,07 508
 60815966 Fiesta 58288115 VM 4/3LA 11339 4,39 498 3,55 403
 02/85-86-82-83/84 MM 1/verk.
 Bes.: Klowersa, S., Kl. Bokern

295 RR Elsa 03.63801916, AA A22, geb.: 18.04.2021, **gek.: 14.04.2023**
 Best Benz RDF AA Benz pp* RDF AB* 508537 ZW
 619200 ZW Elisa AA A12 03699804
 01/83-83-86-85/85 M LA21/04 10169 4,17 424 3,73 379
 RR Enne AA A22 2,2Casino A22 156583 ZW
 61195436 RR Enya AA A22 60023960 VM 4/3LA 9816 4,48 440 3,37 331
 01/84-84-84-84/84 MM 1/verk.
 Bes.: Reinermann, U., Rüsfort **GVO-frei**

296 Felina 03.63362839, geb.: 19.04.2021, **gek.: 23.03.2023**
 Donahue AA* A22 Pontiff RDF 766040 ZW
 509489 ZW Divine pp* RDF 35373763
 M 1/verk.
 Famila Reflector 508284 ZW
 61586176 Fiesta 56810291
 01/81-81-84-84/83 MM 6/5LA 10704 4,23 453 3,65 391
 Bes.: Buschkotte, A., Müschen

297 Pisa 03.63185360, geb.: 20.04.2021, **gek.: 10.04.2023**
 Fitz AB Doorman RDF A22 506948 ZW
 507799 ZW Flora 90097565
 M 1/verk.
 Perle AB A2B Jameson RDF AA A22 833199 ZW
 60849767 Penny AB A2B 58631755 V M LA00/00 11463 4,38 502 3,43 393
 01/83-85-84-86/85 05/89-88-85-90/88 MM 5/4LA 13615 3,85 524 3,24 441
 Bes.: Redecker, H., Schwagstorf **GVO-frei**

298 Lina 03.63301560, BE A12, geb.: 20.04.2021, **gek.: 21.04.2023**
 Calvin BB A22 Casino A22 156583 ZW
 265895 ZW Madison BB A2B 60175037
 M 2/2LA 12638 3,28 414 3,17 401
 Lara AE A12 Royce AE A12 265101 ZW HL 2 14028 3,24 454 3,09 434
 61079597 Lotty 59392796 V M 3/2LA 13009 4,30 559 3,79 493
 01/83-85-83-79/82 MM 3/3LA 10273 3,87 398 3,32 341
 Bes.: Klowersa, S., Kl. Bokern

299 Ida 05.41591586, geb.: 21.04.2021, **gek.: 13.04.2023**
 Suprem BB* A22 Superhero pp* RDF 507919 ZW
 265155 ZW Ladylike AB 58095017
 M 4/4LA 10392 3,66 380 3,52 366
 Irma Basta AB A22 263760 ZW HL 3 12221 3,36 411 3,44 420
 39424749 Insa 38369261 V M 3/2LA 12140 3,86 468 3,54 430
 01/80-82-82-85/83 01/83-79-81-82/81 MM 5/5LA 10759 4,69 505 3,59 386
 Bes.: Beyer, R., Seeste Zü.: Bruil,J.

300 Tamara 03.63452237, geb.: 21.04.2021, **gek.: 11.04.2023**
 Calvin BB A22 Casino A22 156583 ZW
 265895 ZW Madison BB A2B 60175037
 M TL21/04 5363 4,03 216 3,47 186
 Tina Outlast A11 508232 ZW
 61161904 Tara 60025559 V M 3/2LA 13009 4,30 559 3,79 493
 01/79-84-83-80/82 MM 1/verk.
 Bes.: Grünebaum, D., Rothertshausen

301 RR Emsa 03.63801918, AB A22, geb.: 22.04.2021, **gek.: 13.04.2023**
 GGA Palmer RDF Padawan RDF A22 508626 ZW
 509509 ZW GGA Joy BB A22 59556148
 M LA21/04 8841 4,46 394 3,81 337
 RR Elvira 3,6 Casino A22 156583 ZW
 61195430 RR Eluisa 55936955 V M LA21/02 10081 4,01 404 3,61 364
 04/91-93-85-90/89 MM 4/4LA 14822 4,76 706 3,70 548
 Bes.: Reinermann, U., Rüsfort **GVO-frei**

302 Pikeur 05.41653045, geb.: 23.04.2021, **gek.: 22.04.2023**
 Roman AB A22 Royce AE A12 265101 ZW
 265890 ZW UEH Nanni BB A12 59762938
 M 3/2LA 8427 3,95 333 3,38 285
 Polydor HL 2 8746 3,86 338 3,43 300
 39154271 V M 4/3LA 11339 4,39 498 3,55 403
 Bes.: Beyer, R., Seeste

- 303** India 03.63590428, geb.: 23.04.2021, **gek.: 16.04.2023**
Lindy SU AA A22 Lightstar SU AB A12 833225 ZW
265900 ZW v MUH Chanel AB 58047761
01/86-85-86-86/86 M 3/2LA 11601 3,80 441 3,27 379
Imme Altai AB A22 264111 ZW HL 2 13941 3,70 516 3,20 446
60240407 Immi 56946023 VM 2/1LA 11823 3,43 405 3,56 421
02/86-85-83-85/85 03/86-84-83-85/84 MM 4/4LA 10907 4,69 512 3,55 387
Bes.: Geers, St., Hollenstede
- 304** Henriette 03.63301561, BB A22, geb.: 24.04.2021, **gek.: 21.04.2023**
Calvin BB A22 Casino A22 156583 ZW
265895 ZW Madison BB A2B 60175037
03/91-90-88-85/88 M LA21/04 11711 3,81 446 3,21 376
Hella BE A12 Alamo RDF BB* A22 264440 ZW
61770689 Hera 59484140 VM 3/2LA 13009 4,30 559 3,79 493
01/84-83-83-84/84 MM 1/verk.
Bes.: Klowersa, S., Kl. Bokern
- 305** BIL Wanda 03.63623887, geb.: 24.04.2021, bel.: 14.08.2022 v. Paolo BB A22 266939 ZW
Sinus BB* Silver 889280 ZW
264290 ZW Meira BB 56772213
01/80-83-85-82/83 M 2/2LA 12041 4,07 490 3,44 414
BIL Wolga Unique BB* 508077 ZW HL 2 13879 4,17 579 3,52 489
59756219 SLH Wina 55684805 VM 7/6LA 11939 3,81 455 3,56 425
02/87-86-85-85/85 03/90-87-87-90/89 MM 7/6LA 12428 3,79 471 3,15 391
Bes.: Pösse Agrar GbR, Kalkriese **GVO-frei** Zü.: Bielefeld,C.
- 306** Fentke 03.63677161, AB A22, geb.: 25.04.2021, **gek.: 19.04.2023**
Milton BB* Missouri 507464 ZW
264121 ZW v Mabelle 55750436
03/91-91-90-89/90 M 3/2LA 10856 3,84 417 3,40 369
Fenja AB A22 Basta AB A22 263760 ZW HL 2 12143 3,70 449 3,44 418
60175550 Fenny AA A22 57988993 VM 7/6LA 13356 4,13 552 3,38 452
03/84-89-81-84/84 03/86-89-84-85/86 MM 3/2LA 11106 3,55 394 3,27 363
Bes.: Wiemann GbR, Hardensetten
- 307** Linda 03.63554198, geb.: 27.04.2021, **gek.: 23.04.2023**
Adlon P Pp* AB A22 Adagio Pp 508187 ZW
265390 ZW Britney AB 58110898
05/86-87-89-87/88 M LA21/04 9892 4,38 433 3,43 339
Lana P Stage PP Pp* AB 264020 ZW
61630932 Lara 56859768 VM 5/4LA 11371 4,62 525 3,73 424
01/80-85-83-84/84 01/81-82-82-81/82 MM 5/4LA 9088 3,55 323 3,42 311
Bes.: Grothaus, S., Dratum **GVO-frei**
- 308** NN Xenia 03.63503608, geb.: 28.04.2021, **gek.: 29.03.2023**
King Doc pp* RDF Kingboy pp* RDF 507371 ZW
508604 ZW Daddy RDF 12506777
(2)VG 88 M 3/3LA 13811 4,06 561 3,27 451
Lis KI Xip BE A12 Agronaut 508282 ZW HL 3 14848 4,30 638 3,42 508
99630002 Xenia AB 58740723 E VM 2/2LA 14805 3,22 476 3,33 493
02/86-85-85-84/85 04/91-92-88-89/90 MM 5/4LA 15714 3,68 578 3,67 576
Bes.: Neßlage, F., Nortrup **GVO-frei**
- 309** Sarah 03.63787423, ET, Pp BB A22, geb.: 30.04.2021, bel.: 27.07.2022 v. Rubicon RDF A12 5
GGA Palmer RDF Padawan RDF A22 508626 ZW
509509 ZW GGA Joy BB A22 59556148
01/85-86-84-84/85 M 2/2LA 9035 4,45 402 3,88 351
Susi PP BB A22 Hotspot P Pp* AB* 684671 ZW HL 2 9915 4,33 429 3,89 386
62097594 KNS Sinai PP BB A2B 40014326 VM LA21/02 10081 4,01 404 3,61 364
01/84-84-85-82/84 MM 1/verk.
Bes.: Neßlage, F., Nortrup **GVO-frei** Zü.: Gr.Honebrink,F.

310 Wendy 03.63502091, geb.: 01.05.2021, **gek.: 16.03.2023**

BG Radames RDC	Styx Red	R298351	ZW						
509024	ZW	KNS Royals AB	58665597						
		01/84-85-83-84/84		M	4/4LA	10731	3,52	378	3,37 362
Werra		Alban AB* A22	263615	ZW	HL 2	12117	3,40	412	3,35 406
59427422		Wilma	57678994		VM	TL18/07	8117	3,31	269 3,17 257
01/81-83-79-84/82					MM	1/verk.			
Bes.: Schlukat, A., Harpenfeld				GVO-frei		Zü.:			Voltermann,S.

311 Nikole R03.63385629, geb.: 02.05.2021, **gek.: 01.04.2023**

Lindy SU AA A22	Lightstar SU AB A12	833225	ZW						
265900	ZW	v MUH Chanel AB	58047761						
		01/86-85-86-86/86		M	3/3LA	11036	4,65	513	3,68 406
Nele		Semino RDF AB A22	811577	ZW	HL 3	13279	4,57	607	3,60 478
61110111		Nora AB	57479779		VM	2/1LA	11823	3,43	405 3,56 421
02/87-87-84-85/85					MM	2/1LA	10856	4,08	443 3,69 401
Bes.: Mester, C., Röpke									

312 Alma R03.63300881, geb.: 03.05.2021, **gek.: 19.04.2023**

Sir-Red AB A12	Simplicity Pp* RDC	508824	ZW						
R266070	ZW	Aldiablo Pp BB A22	R39500096						
		01/82-84-82-85/84		M	3/2LA	9012	3,96	357	3,79 342
Angela		Pace Red A22	R917561	ZW	HL 2	9398	3,99	375	3,78 355
R60026084		Alexa	R58560365		VM	TL20/03	2896	4,56	132 3,04 88
02/83-83-85-83/84		01/83-84-82-85/84			MM	1/verk.			
Bes.: Holtgrewe, M., Allendorf				GVO-frei					

313 // NN Lana 03.63503611, geb.: 05.05.2021, **gek.: 23.04.2023**

Fuel RDF A12	Duke pp* RDF A12	508458	ZW						
508496	ZW	Fudgie	59588213						
				M	3/1LA	11687	4,24	495	3,21 375
Lisa		Sid pp* RDF	506340	ZW					
58152289		Lotus	41374796		VM	LA00/00	13463	3,67	494 3,27 440
01/86-85-84-86/85		(2)EX 91			MM	2/2LA	12034	4,20	506 3,30 397
Bes.: Neßlage, F., Nortrup				GVO-frei					

314 Kiki 03.63634124, AB A12, geb.: 09.05.2021, **gek.: 11.04.2023**

Suez AB A22	Subzero RDF BE* A12	508916	ZW						
266075	ZW	Otlist	42181648						
				M	3/3LA	9088	4,20	382	3,68 334
Kalendra		Alamo RDF BB* A22	264440	ZW	HL 3	9946	4,23	421	3,53 351
60183766		Koko	58178530						
02/85-86-78-85/83					MM	1/verk.			
Bes.: Milchhof Severinghsn.Neuenk.-Vörden				GVO-frei					

315 Leonie 05.41653053, RDC, geb.: 11.05.2021, **gek.: 19.04.2023**

Sir-Red AB A12	Simplicity Pp* RDC	508824	ZW						
R266070	ZW	Aldiablo Pp BB A22	R39500096						
		01/82-84-82-85/84		M	3/2LA	11225	4,02	451	3,31 372
Leovett RDC		Dekan-Red AB A12	R264360	ZW	HL 1	11523	4,08	470	3,29 379
40228530		Leoni RDC	36892405		VM	TL20/03	2896	4,56	132 3,04 88
01/84-84-84-82/83		01/83-82-83-84/83			MM	5/4LA	8965	3,97	356 3,32 298
Bes.: Beyer, R., Seeste									

316 Camina 03.62636831, geb.: 12.05.2021, **gek.: 26.03.2023**

Gywer RDC RDC AA	Gymnast RDF	508247	ZW						
833283	ZW	Alicia MR AB	57733113						
		04/88-93-91-87/90		M	7/6LA	9997	3,90	390	3,26 326
Calma		Maxim CDC A22	261380	ZW	HL 6	10564	4,08	431	3,27 345
56636534		Christel	36993822		VM	5/4LA	11460	3,91	448 3,34 383
		01/83-82-78-83/81			MM	6/6LA	9745	3,90	380 3,32 324
Bes.: Werries, K.-H., Uphausen-Eistrup				GVO-frei					

317 Leni 05.41657244, RDC, geb.: 13.05.2021, **gek.: 25.03.2023**
 Sir-Red AB A12 Simplicity Pp* RDC 508824 ZW
 R266070 ZW Aldiablo Pp BB A22 R39500096
 01/82-84-82-85/84 M 2/1LA 8964 3,92 351 3,45 309
 Lissy Jetson AB A22 264848 ZW
 40809065 Lilian 39849707 VM TL20/03 2896 4,56 132 3,04 88
 01/85-86-81-82/83 01/85-84-83-83/83 MM 1/verk.
 Bes.: Schulte, GBR, Wechte **GVO-frei**

318 Zinda 03.63028676, RDC, geb.: 13.05.2021, **gek.: 13.04.2023**
 Sir-Red AB A12 Simplicity Pp* RDC 508824 ZW
 R266070 ZW Aldiablo Pp BB A22 R39500096
 01/82-84-82-85/84 M 2/2LA 7687 4,74 364 3,81 293
 Zindarell P# Holo PP PP* AA A12 264915 ZW HL 1 8151 4,65 379 3,80 310
 62048428 Zindarella Pp 60025112 VM TL20/03 2896 4,56 132 3,04 88
 01/80-83-83-81/82 MM 1/verk.
 Bes.: Grünebaum, T., Vinte

319 PG Osanni 03.63187052, AB A22, geb.: 14.05.2021, **gek.: 22.04.2023**
 Sinus BB* Silver 889280 ZW
 264290 ZW Meira BB 56772213
 01/80-83-85-82/83 M LA21/05 9915 3,96 393 3,50 347
 PG Odana AA Royce AE A12 265101 ZW
 61274102 PG Optik 58696412 VM 7/6LA 11939 3,81 455 3,56 425
 02/82-84-83-84/84 01/83-83-80-83/82 MM 3/2LA 10683 3,99 426 3,49 373
 Bes.: Pues, M., Glandorf **GVO-frei**

320 Kim 05.41369279, geb.: 24.05.2021, **gek.: 11.04.2023**
 Effort A12 Ellmau AB* A12 R917425 ZW
 R917530 ZW Warsi RDC 17690082
 (2)VG 87 M 3/3LA 11055 3,62 400 3,22 356
 Karina Anamur AB* 681120 ZW HL 2 11716 3,63 425 3,23 379
 39846581 Kenia 36790383 VM 2/2LA 12474 3,78 471 3,20 399
 01/84-85-80-86/84 03/83-83-83-81/82 MM 5/5LA 12065 3,64 439 3,15 380
 Bes.: Niemeyer-Meier GbR, Harlinghausen **GVO-frei**

321 Mia 03.63300883, geb.: 27.05.2021, **gek.: 17.04.2023**
 Kenny AB A22 Keith AA A12 833242 ZW
 266100 ZW Rubine BE A12 59235082
 02/85-86-85-84/85 M 4/4LA 9612 4,66 448 3,66 352
 Maria Altai AB A22 264111 ZW HL 3 10486 5,04 528 3,54 371
 60026049 Mechthild 55294910 VM 3/3LA 13123 4,37 574 3,74 491
 04/87-87-84-84/85 03/86-84-82-82/83 MM 4/3LA 7341 4,52 332 3,73 274
 Bes.: Holtgrewe, M., Allendorf **GVO-frei**

322 BIL Lara 03.63623911, geb.: 28.05.2021, bel.: 04.08.2022 v. Paolo BB A22 266939 ZW
 Randall RDF Loptimum 507535 ZW
 508251 ZW Riza 72127457
 (3)EX 91 M 2/2LA 12397 3,31 410 3,32 411
 BIL Lottch Meridian RDF 506773 ZW HL 2 13647 3,33 454 3,25 443
 61628808 Lara RDC 56387291 VM 3/3LA 12731 3,80 484 3,20 408
 02/89-88-83-85/85 03/87-86-85-82/84 MM 5/4LA 10015 4,08 409 3,38 339
 Bes.: Pösse Agrar GbR, Kalkriese **GVO-frei** Zü.: Bielefeld,C.

323 Rose 03.63361887, RDC, geb.: 30.05.2021, **gek.: 27.04.2023**
 Sir-Red AB A12 Simplicity Pp* RDC 508824 ZW
 R266070 ZW Aldiablo Pp BB A22 R39500096
 01/82-84-82-85/84 M TL21/05 2319 4,48 104 3,23 75
 Romy First BB* A12 264920 ZW
 62157413 Roma 60084993 VM TL20/03 2896 4,56 132 3,04 88
 01/80-85-82-82/82 01/83-84-82-83/83 MM 1/verk.
 Bes.: Pleitner, R., Uphausen-Eistrup **GVO-frei**

324 Hanna 03.63270952, AA A22, geb.: 07.06.2021, **gek.:** 11.04.2023
 Belami AA A22 Benz pp* RDF AB* 508537 ZW
 265810 ZW Shero 38498779
 (1)VG 86 M 4/4LA 14609 4,05 591 3,63 530
 Harem AB A22 Genial AB* A22 262848 ZW HL 4 15447 4,09 632 3,66 565
 57791669 Harlekin 55256407 VM 2/1LA 12492 4,43 553 3,64 455
 04/87-90-87-86/87 01/83-81-84-84/83 MM 2/2LA 10286 4,08 420 3,36 346
 Bes.: Timmering-Brandl Milch KG, Vehs **GVO-frei**

325 NUN Purzel 05.41625607, BB A12, geb.: 29.06.2021, **gek.:** 28.03.2023
 Sinus BB* Silver 889280 ZW
 264290 ZW Meira BB 56772213
 01/80-83-85-82/83 M 4/3LA 11973 4,06 486 3,68 441
 NUN Putzig Milord AB A22 264353 ZW HL 3 12508 4,15 519 3,76 470
 39525202 NUN Putina 38143519 VM 7/6LA 11939 3,81 455 3,56 425
 01/78-80-82-83/82 03/85-86-84-84/85 MM 7/6LA 14713 3,73 549 3,45 508
 Bes.: Nunnenkamp GbR, Schröttinghsn. **GVO-frei**

326 OH Damika 03.63501944, ET, AB A22, geb.: 12.07.2021, **gek.:** 31.03.2023
 GGA Palmer RDF Padawan RDF A22 508626 ZW
 509509 ZW GGA Joy BB A22 59556148
 01/85-86-84-84/85 M 2/1LA 10253 3,45 354 3,33 341
 OH Darinca AB Gywer RDC RDC AA 833283 ZW
 61909631 OH Dancy AB A22 60138185 VM LA21/02 10081 4,01 404 3,61 364
 01/82-82-83-83/83 03/86-85-85-87/86 MM 3/3LA 11795 3,73 440 3,40 401
 Bes.: Ossege GbR, Hardensetten **GVO-frei**

327 NUN Danja 05.41625612, AB A12, geb.: 17.07.2021, **gek.:** 02.04.2023
 Calvin BB A22 Casino A22 156583 ZW
 265895 ZW Madison BB A2B 60175037
 03/91-90-88-85/88 M 3/3LA 10421 3,71 387 3,49 364
 NUN Dara Select AB* A12 262200 ZW HL 3 11219 3,63 407 3,53 396
 40024020 NUN Darlin 37160735 VM 3/2LA 13009 4,30 559 3,79 493
 01/77-82-83-81/81 10/87-91-88-84/87 MM 10/9LA 11632 3,71 431 3,28 381
 Bes.: Nunnenkamp GbR, Schröttinghsn. **GVO-frei**

328 Stella 03.63927852, BB A22, geb.: 18.07.2021, **gek.:** 31.03.2023
 Calvin BB A22 Casino A22 156583 ZW
 265895 ZW Madison BB A2B 60175037
 03/91-90-88-85/88 M LA21/07 9016 3,22 290 3,02 272
 Stine AB A22 Missouri 507464 ZW
 61770696 Stella 55493726 VM 3/2LA 13009 4,30 559 3,79 493
 01/85-83-83-83/83 04/86-85-80-86/84 MM 8/7LA 9861 4,47 441 3,59 354
 Bes.: Klowersa, S., Kl. Bokern

Zuchtwerte aus der Bundesrepublik Deutschland (schwarzbunte Bullen)

Name des Bullen	Deutsche Herdbuch-Nummer	Vater	Muttersvater	Zuchtwertschätzung						RZM	RZE	RZS	RZN	RZR	RZG
				Milch kg	Fett %	Fett kg	Eiweiß %	Eiweiß kg							
Adlon P Pp*	265390	Adegio	Rubicon	+ 380	+0,42	+ 27	+0,25	+ 12	112	130	118	112	127	129	
Alamo	264440	AltaSpring	Fanatic	+ 939	-0,01	+ 36	+0,03	+ 35	126	113	106	121	94	131	
Aragon	264676	Araxis	Racer	+ 263	+0,10	+ 21	+0,21	+ 31	120	108	113	108	108	122	
BG Radames RDC	509024	Styx Red	Silver	+ 291	+0,14	+ 26	-0,06	+ 4	108	126	119	118	99	126	
BG Riga	509025	Gymnast	AltaSpring	+1249	+0,14	+ 34	-0,09	+ 32	124	121	120	117	106	133	
Balou	264757	Balkikum	Epochal	+1294	+0,00	+ 51	+0,03	+ 48	135	107	107	100	93	127	
Barbados	681830	Battlecry	Racer	- 420	+0,49	+ 31	+0,14	± 0	107	130	124	127	100	126	
Barolo	263550	Balisto	Shamrock	- 58	-0,08	- 10	+0,17	+ 15	105	99	105	129	116	121	
Basta	263760	Balisto	Epic	+ 89	-0,03	± 0	+0,07	+ 11	105	102	110	116	112	114	
Beatbook	768101	Beatstick	Bookem	+ 104	-0,03	+ 1	+0,08	+ 12	106	123	102	116	102	119	
Beatstick	833032	Balisto	Gold Chip	+ 143	+0,05	+ 11	+0,03	+ 8	107	119	115	128	96	124	
Belami	265810	Benz	Superhero	+1247	+0,16	+ 68	+0,06	+ 49	140	104	105	123	105	142	
Berlin	265800	Benz	Superhero	+ 81	+0,17	+ 21	+0,17	+ 21	115	103	109	125	122	131	
Best Benz	619200	Benz	Damaris	+ 990	-0,03	+ 36	+0,10	+ 45	130	107	106	127	112	138	
Board	681573	Boss	Epic	+ 971	-0,02	+ 37	+0,06	+ 40	128	106	118	111	106	125	
Bonus	264838	Board	Bookem	+1268	-0,30	+ 16	-0,03	+ 40	123	120	111	100	95	121	
Boom	262395	Bookem	Bogart	+ 860	-0,09	+ 24	-0,05	+ 24	117	101	111	101	115	114	
Boss	262400	Bookem	Man-O-Man	+ 100	+0,15	+ 20	+0,22	+ 26	117	105	102	102	115	115	
Casino	156583	DG Charley	Mardi Gras	+1749	+0,16	+ 88	+0,04	+ 65	152	115	118	125	100	148	
Chris	263333	Chevrolet	Bookem	+ 394	-0,08	+ 7	-0,08	+ 5	104	114	100	104	100	110	
Consul	263910	Commander	Snowman	+ 349	+0,06	+ 20	-0,02	+ 10	110	121	85	104	94	113	
Essex RDC	265555	Esperanto	Flou RDC	+ 805	-0,30	- 2	-0,04	+ 23	111	125	118	132	101	134	
Felix	265150	Federal	Montross	+ 772	+0,20	+ 53	+0,07	+ 34	129	112	116	122	125	140	
First	264920	Finder	Lexington	+ 729	+0,06	+ 35	+0,03	+ 28	122	112	131	111	96	129	
Freemax	811622	Imax	Modesty	+ 956	+0,30	+ 71	+0,07	+ 41	137	122	95	113	106	140	
Garant	263330	Galaxy	Snowman	+ 662	+0,10	+ 38	-0,10	+ 12	115	120	113	91	71	108	
Garido	811606	Gymnast	Penley	+1373	+0,40	+ 101	+0,12	+ 61	153	124	117	113	99	149	
Gypsy	265475	Gymnast	PowerballP	+1778	-0,24	+ 42	+0,04	+ 66	142	108	102	119	102	137	
Gywer RDC	833283	Gymnast	Lobach	+1895	-0,23	+ 47	-0,05	+ 59	140	109	119	117	111	139	
Hansa P Pp*	684673	Superhero	PowerballP	+ 387	-0,05	+ 10	+0,14	+ 27	116	113	87	118	122	138	
Hotspot P Pp*	684671	Superhero	PowerballP	+ 160	+0,21	+ 29	+0,30	+ 38	125	115	106	123	118	132	
Jameson	833199	Jetset	Balisto	+ 317	+0,14	+ 27	+0,17	+ 29	120	123	117	131	91	135	
Jetson	264848	Jetset	Brekem	- 69	+0,08	+ 5	+0,24	+ 22	112	108	92	118	94	118	
Kaluscho	811556	Kingpin	Mogul	- 395	+0,57	+ 41	+0,25	+ 11	115	122	106	97	102	119	
Kelvin	265111	Kerrigan	Silver	+1995	-0,13	+ 63	-0,19	+ 46	137	113	97	106	95	129	

Zuchtwerte aus der Bundesrepublik Deutschland (schwarzbunte Bullen)

Name des Bullen	Deutsche Herdbuch-Nummer	Vater	Muttersvater	Zuchtwertschätzung						RZM	RZE	RZS	RZN	RZR	RZG
				Milch kg	Fett %	Fett kg	Eiweiß %	Eiweiß kg							
Kent	264919	Kerrigan	Supershot	+1061	+0,28	+74	+0,08	+46	140	87	108	117	90	132	
Lupo PP PP* RDC	265690	Lucky-PP	Milford-P	-89	+0,27	+24	+0,03	+0	106	105	106	122	109	123	
Madison	263610	Mahuva	Maxim	+981	-0,19	+18	-0,04	+29	118	119	96	101	105	118	
Malinus	811575	Modoco	Balisto	+1463	-0,25	+29	-0,02	+48	130	127	94	98	91	124	
Marley	265525	Malinus	Battlecry	+1128	+0,08	+54	+0,08	+48	136	119	107	107	94	132	
Milano	264282	Missouri	Bookem	+1579	-0,32	+24	-0,12	+40	125	99	105	105	89	119	
Milord	264353	Missouri	Headliner	+451	+0,15	+34	+0,11	+28	121	105	105	116	90	122	
Milton	264121	Missouri	Snowflake	+1771	-0,22	+43	-0,01	+59	139	118	97	112	85	133	
Mirror P Pp*	265275	Mission P	Silver	+528	+0,38	+62	+0,12	+41	130	94	112	111	104	127	
MissionP Pp* RDC	682286	Missouri	Asterix	+782	+0,03	+34	+0,14	+32	128	99	100	106	95	121	
Mister P Pp*	265270	Mission P	Silver	+1295	+0,32	+89	+0,07	+52	146	109	82	100	89	130	
Mitch	264670	Milford-P	Balisto	+425	+0,14	+32	+0,21	+37	125	94	115	104	104	119	
Monday	264760	Modoco	Boss	+2055	-0,32	+42	-0,24	+42	130	93	108	103	105	117	
Movie	262939	Mogul	Snowman	+195	+0,09	+17	-0,03	+4	106	119	111	97	73	105	
Padre	265696	Padawan	AltaSpring	+1549	-0,14	+45	-0,02	+51	136	108	94	107	115	132	
Power PP PP*	264515	PowerballP	Shotglass	+1132	-0,37	+3	-0,04	+34	117	96	87	107	104	115	
Raffing	684971	Ragen	Silver	+1434	+0,15	+74	+0,07	+58	146	130	113	116	95	145	
Rolls	265151	Roxy B	Supershot	+1048	-0,22	+17	-0,05	+31	119	111	108	123	85	126	
Royce	265101	Roxy B	Supershot	+642	+0,18	+45	±0,00	+22	121	113	119	124	103	132	
Semino	811577	Silver	Balisto	+791	+0,44	+80	+0,26	+56	146	119	107	118	103	146	
Simon P Pp*	685585	Semino	Board	+1161	+0,17	+66	-0,11	+53	141	110	117	121	107	143	
Sinus	264290	Silver	Bedford	+1383	+0,11	+68	-0,01	+47	139	108	106	106	98	133	
Sirius P Pp*	264363	Silver	Earnhardt	+164	+0,24	+32	+0,13	+19	117	109	87	110	110	119	
Soccer	265530	Solo	Shep	+1562	-0,09	+52	-0,11	+40	132	85	117	110	93	123	
Stage PP PP*	264020	Style P	Maurice	+229	+0,23	+33	-0,07	+1	108	109	116	109	91	114	
Starello RDC	811603	Styx Red	Galaxy	+883	-0,12	+22	-0,03	+27	118	115	116	122	117	130	
Stick PP PP*	265700	Starr P	Superstar	+744	+0,12	+16	+0,15	+9	108	95	121	115	122	123	
Sultan	265110	Superhero	Silver	+625	+0,16	+43	+0,03	+24	122	119	98	114	102	127	
Suprem	265155	Superhero	Missouri	+2267	-0,19	+67	-0,07	+70	149	107	113	133	106	149	
Sylvert	833143	Silver	Galaxy	+1148	+0,02	+48	+0,03	+43	132	113	110	115	107	132	
Trend	263909	Tribune	Mogul	+779	-0,38	-11	-0,22	+3	99	125	98	116	105	115	
Yearwood	769901	Yoda	Bandares	+577	+0,10	+33	+0,17	+39	127	115	113	122	102	136	

Zuchtwerte aus der Bundesrepublik Deutschland (rotbunte Bullen)

Name des Bullen	Deutsche Herdbuch-Nummer		Vater	Muttersvater	Milch kg	Zuchtwertschätzung						RZM	RZE	RZS	RZN	RZR	RZG
						Fett %	Fett kg	Eiweiß %	Eiweiß kg								
Abi Red PP PP*	R83174	Apoll P	Balisto		+ 163	+0,39	+ 44	+0,12	+ 17	119	102	91	105	106	117		
Acryl PP PP	R997313	Abi Red PP	Battlecry		+ 786	+0,32	+ 65	+0,05	+ 32	131	106	110	111	100	127		
Akiro-Red	R264840	Akyol Red	Kanu P		+ 567	-0,14	+ 9	-0,17	+ 3	104	118	114	112	104	114		
Andy-Red	R265550	Anreli	Rocky		+ 490	+0,56	+ 75	+0,18	+ 34	134	111	105	119	106	139		
Arino Red RBT	R83134	ArchiveRed	Sympatico		+ 868	+0,21	+ 57	+0,04	+ 34	130	124	102	94	93	122		
Brekan	R588681	Brekem	Destry		- 56	+0,17	+ 14	+0,10	+ 8	107	114	111	111	115	116		
Broker PP PP*	R917620	Born P RDC	Blue P RDC		+ 433	+0,29	+ 46	+0,05	+ 20	121	106	99	115	107	128		
DekoRed P Pp*	R264060	Debutant	Snowman		+ 493	-0,13	+ 7	-0,07	+ 11	107	101	103	108	108	109		
Mix-Red PP Pp*	R265393	Mission P	Apoll P		+1179	+0,05	+ 54	+0,06	+ 35	130	104	94	111	93	123		
Pace Red	R917561	Pad-Red	Número Uno		+ 920	-0,29	+ 8	+0,02	+ 34	118	104	90	117	117	124		
Payball	R924725	PerfectAik	Snowman		+ 683	+0,12	+ 40	-0,15	+ 9	114	112	94	105	95	112		
Percy-Red	R265560	Pace Red	Apoll P		+1315	-0,20	+ 32	-0,06	+ 40	127	100	121	116	102	127		
Solito Red	R917617	Salvatore	Balisto		+1082	+0,11	+ 56	+0,09	+ 47	136	117	116	131	100	143		
Sticky Red	R833299	Salvatore	Atwork		+ 496	+0,16	+ 37	-0,06	+ 12	114	138	118	129	114	137		
Spark Red	R833267	Salvatore	Debutant		+2083	-0,52	+ 26	-0,20	+ 49	130	126	123	118	109	138		
Stormy Red	R917604	Styx Red	Rubicon		+ 865	-0,22	+ 13	-0,11	+ 19	112	120	116	127	108	132		

Zuchtwerte aus dem Ausland (rotbunte Bullen)

Name des Bullen	Deutsche Herdbuch-Nummer		Vater	Muttersvater	Milch kg	Zuchtwertschätzung						RZM	RZE	RZS	RZN	RZR	RZG
						Fett %	Fett kg	Eiweiß %	Eiweiß kg								
Akyol Red	R298306	Brekem	Alchemy		+ 710	-0,09	+ 20	-0,01	+ 23	116	117	100	116	110	121		
Anreli	R298370	Riverboy	G-Force		+ 417	+0,43	+ 59	+0,20	+ 34	130	101	109	123	107	134		
Crown Red	R298446	Apprentice	Delta 1427		+ 494	+0,39	+ 58	+0,15	+ 32	129	129	118	122	98	136		
Jim P-Red Pp	R298387	Adapter P	Snow RF		+1061	-0,19	+ 24	-0,01	+ 36	123	120	111	116	106	133		
Ju Red	R298324	Brekem	Alchemy		+ 717	+0,08	+ 37	-0,05	+ 20	119	111	95	110	112	120		
Lucky-PP PP	R298364	Jax P	Mogul		- 586	+0,10	- 15	+0,17	- 5	94	99	119	127	114	115		
Manana Red	R298400	Sunfish RF	Ladd P		+1240	+0,43	+ 97	+0,04	+ 47	146	108	116	112	97	134		
Pat-Red	R298271	Sympatico	Colt P		+1150	-0,01	+ 46	+0,02	+ 42	131	110	101	116	112	132		
Stick-R PP PP*	R298483	Lucky-PP	Apoll P		+ 923	-0,12	+ 26	+0,08	+ 40	125	112	112	120	100	134		
Styx Red	R298351	Entitle	Sympatico		+1497	-0,61	- 4	-0,32	+ 18	107	121	109	124	103	126		
Swingman	R298438	Apprentice	Delta 1427		+1007	-0,01	+ 41	-0,16	+ 18	119	122	125	135	105	136		

Zuchtwerte von Importsperrmabullen

Name des Bullen	Deutsche Herdbuch- Nummer	Vater	Muttersvater	Zuchtwertschätzung								RZM	RZE	RZS	RZN	RZR	RZG
				Milch kg	Fett %	Fett kg	Eiweiß %	Eiweiß kg									
Adagio P Pp	508187	PowerBallP	McCutchen	+ 832	+0,06	+ 39	±0,00	+ 28	123	115	115	108	118	127	129		
Bali	508977	Legendary	Montross	- 472	+0,33	+ 13	+0,16	- 1	103	122	110	124	127	129			
Balisto	889248	Bookem	Watson	+ 165	+0,46	+ 55	+0,38	+ 46	135	109	111	116	97	132			
Basic	508978	Frazzled	AltaSpring	+ 812	-0,02	+ 30	-0,13	+ 14	114	110	126	113	104	121			
Benz	508537	Franchise	Montross	+ 369	-0,07	+ 7	+0,15	+ 28	115	113	98	118	110	123			
Bjorn	509179	Guarantee	Jedi	+ 633	+0,17	+ 44	+0,21	+ 45	132	103	124	131	107	145			
Bookem	889128	Planet	Ramos	+ 590	-0,12	+ 10	+0,03	+ 24	114	112	111	114	110	120			
Builder P Pp*	509021	Esperanto	PowerballP	- 321	+0,38	+ 25	+0,20	+ 9	110	99	113	103	100	113			
Cahill	508624	Supershot	Montross	+1350	-0,35	+ 13	-0,10	+ 35	132	109	115	135	104	133			
Cameron	508446	Penmanship	Yoder	+1497	-0,29	+ 26	+0,02	+ 54	182	112	94	125	112	138			
Chassy	508105	Troy	McCutchen	+1410	-0,22	+ 30	-0,02	+ 46	129	96	111	113	107	126			
Chilton	509142	AltaRobson	Supershot	+ 669	+0,18	+ 46	+0,22	+ 47	134	104	114	113	121	137			
Commander	889271	Mogul	Observer	+1087	+0,16	+ 61	+0,07	+ 45	136	123	105	103	89	130			
Copyright	509238	Imax	Jedi	+1481	+0,03	+ 62	-0,11	+ 38	133	115	104	113	100	131			
Epic	889147	Super	Baxter 2	+ 559	-0,18	+ 2	-0,08	+ 10	106	116	94	110	96	112			
Esperanto	500012	Final	G-Force	+ 871	-0,11	+ 23	-0,01	+ 29	119	119	108	124	102	133			
Eugenio	508158	Supershot	McCutchen	+1054	+0,01	+ 43	-0,13	+ 21	121	126	113	123	105	135			
Finder	500085	Balisto	Epic	- 396	+0,55	+ 38	+0,22	+ 8	113	115	127	125	109	127			
Fitness	508869	Magister	Balisto	+ 814	±0,00	+ 32	+0,11	+ 40	127	101	121	114	97	126			
Gymnast	508247	Doorsopen	Jabir	+1446	+0,04	+ 62	+0,07	+ 58	143	122	114	113	110	141			
Hagar	508763	Ragen	Pure	+ 352	+0,32	+ 48	+0,19	+ 33	127	104	97	116	102	130			
Impression	507112	Socrates	Potter	+ 235	-0,15	- 6	-0,15	- 8	95	111	101	104	94	100			
Judge	509199	Jaguar	Delta 1427	+ 858	+0,28	+ 65	+0,10	+ 40	135	89	93	107	96	123			
Kerrigan	508018	Kingboy	Numero Uno	+1013	+0,03	+ 43	+0,04	+ 40	129	108	108	103	97	122			
King Doc	508604	Kingboy	Mack	+1021	+0,06	+ 47	+0,02	+ 37	129	124	92	111	101	129			
Kingpin	507399	McCutchen	Observer	+ 22	+0,18	+ 19	±0,00	± 0	105	121	112	103	102	111			
Lambda	508317	Delta 1427	Numero Uno	+ 925	+0,11	+ 49	+0,01	+ 33	128	125	110	118	107	134			
Luster Pp	508850	Zipit-P	Kingboy	+ 792	+0,27	+ 61	+0,01	+ 29	128	131	113	112	105	133			
Manitoba	508495	Supershot	Delta 1427	+ 524	+0,20	+ 43	+0,04	+ 22	121	96	119	134	113	131			
Mardi Gras	507282	Mogul	Planet	+ 31	+0,28	+ 30	+0,09	+ 10	112	117	93	115	127	122			
Mastermind	508587	Montana	Supersire	+1286	+0,14	+ 67	+0,03	+ 48	139	94	124	114	103	134			
Mayflower	508123	Snowman	Socrates	+1631	-0,31	+ 29	-0,07	+ 48	130	100	105	113	105	124			
Merryguy	509061	DG Charley	Montross	+2281	-0,04	+ 86	-0,12	+ 64	151	103	114	122	96	144			
Missouri	507464	Day	Robust	+1935	-0,41	+ 27	-0,16	+ 47	129	109	114	112	94	127			
Mogul	506694	Dory	Marsh	+ 449	+0,27	+ 47	-0,05	+ 10	116	118	95	106	97	118			

Zuchtwerte von Importsperrmabullen

Name des Bullen	Deutsche Herdbuch-Nummer	Vater	Muttervater	Zuchtwertschätzung						RZM	RZE	RZS	RZN	RZR	RZG
				Milch kg	Fett %	Fett kg	Eiweiß %	Eiweiß kg							
Mr Puma	508233	Ioone	Balisto	- 112	+0,14	+ 10	+0,07	+ 4	104	115	126	117	88	113	
Numero Uno	506661	Man-O-Man	Shottle	- 773	+0,55	+ 21	+0,06	- 21	95	110	97	114	119	108	
Obelix	509235	Kerrigan	Commander	+2274	-0,22	+ 63	-0,11	+ 65	146	121	103	102	97	137	
Octane	507439	McCutchen	Observer	+1026	-0,30	+ 7	-0,22	+ 10	107	118	114	97	97	107	
Padawan	508626	Jedi	Enforcer	+ 855	-0,41	- 12	+0,15	+ 48	119	102	111	120	124	129	
Penley	507578	Platinum	Shamrock	+ 435	+0,09	+ 27	+0,03	+ 16	115	109	131	117	108	125	
Pledge	508140	Pulsar	Shan	+ 102	+0,30	+ 35	+0,08	+ 12	114	125	114	105	109	123	
Prosperous	508815	Magnus	Supershot	+1174	+0,15	+ 63	+0,08	+ 49	139	115	126	121	91	137	
Pursuit	509013	Imax	Profit	+ 842	+0,25	+ 61	+0,05	+ 35	132	122	101	140	109	148	
Radar	509430	Imax	Rubicon	- 95	+0,69	+ 66	+0,20	+ 17	124	118	76	113	84	124	
Reflector	508284	Mogul	Super	+ 561	-0,10	+ 12	+0,15	+ 35	120	122	101	129	101	133	
Roxy Bal	507991	Balisto	Mogul	+ 426	-0,05	+ 12	+0,14	+ 30	117	116	109	108	97	119	
Rubicon	507585	Mogul	Robust	+ 725	+0,70	+106	+0,15	+ 41	145	121	108	116	95	143	
Salvatore RDC	508161	Supershot	Sympatico	+1750	-0,20	+ 46	-0,20	+ 36	128	130	124	130	109	142	
Sharpe	508259	Alta1Stola	Epic	+1718	-0,20	+ 44	-0,12	+ 44	132	125	99	105	86	129	
Silver	889280	Mogul	Snowman	+ 559	+0,42	+ 67	+0,03	+ 23	127	119	100	109	101	129	
Solo	508242	Missouri	Headliner	+1064	-0,22	+ 17	-0,17	+ 17	112	94	108	110	94	113	
Sonic	508395	Silver	Multiply	+1031	+0,41	+ 87	-0,06	+ 29	134	105	121	121	110	138	
Sound Syst	508318	Silver	Supersire	+1280	+0,28	+ 83	±0,00	+ 44	141	107	99	104	106	130	
Subzero	508916	Wrench	Midnight	+ 421	+0,38	+ 58	+0,20	+ 36	131	116	95	118	119	134	
Superfly	509385	Radical	Prowler	+ 895	+0,15	+ 53	±0,00	+ 31	128	91	111	123	107	135	
Supershot	500176	Supersire	Super	+1412	-0,19	+ 23	-0,03	+ 45	127	106	114	134	111	137	
Supersire	506805	Robust	Platinum	+ 931	+0,20	+ 48	-0,04	+ 27	125	94	105	115	103	122	
Supreme	508447	Cashflow	Platinum	+1149	+0,16	+ 64	+0,15	+ 57	143	105	128	119	101	141	
VH Crown	509171	DG Charley	Silver	+1125	+0,23	+ 71	+0,02	+ 41	137	103	121	124	103	136	
Wildler	507946	Stoic	Mogul	+ 277	+0,34	+ 46	+0,21	+ 32	126	117	93	117	98	131	
Yoyo	889500	Tailor	Yowza	+1338	+0,02	+ 55	±0,00	+ 46	135	110	119	126	113	140	

Zuchtwerte deutscher Bullen auf rein genomischer Basis (schwarzbunt)

Name des Bullen	Deutsche Herdbuch-Nummer	Vater	Muttersvater	Zuchtwertschätzung						RZM	RZE	RZS	RZN	RZR	gRZG
				Milch kg	Fett %	Fett kg	Eiweiß %	Eiweiß kg							
Adwin	833502	Adaway	Legacy	+1523	-0,06	+ 53	-0,07	+ 45	134	120	116	129	118	157	
Aristo	267160	Arrozo	Gamechange	+1797	+0,19	+ 95	+0,05	+ 68	155	119	115	111	111	152	
Arizona	690600	Arrozo	Merryguy	+1536	+0,12	+ 75	+0,04	+ 58	146	113	115	127	109	159	
BG Stefan	509327	Barbados	Kerrigan	+ 77	+0,22	+ 25	+0,12	+ 15	113	124	116	122	106	135	
Basket PP PP*	266949	Bachelor P	Hotspot P	+ 215	+0,19	+ 28	+0,14	+ 22	117	124	114	121	104	139	
Beluga	266670	Best Benz	Padawan	+1219	+0,02	+ 51	+0,07	+ 50	136	103	115	128	120	146	
Calvin	265895	Casino	Finder	+1885	+0,01	+ 76	-0,01	+ 64	149	116	111	119	94	151	
Camus	769500	VH Crown	Semino	+ 832	+0,27	+ 63	+0,08	+ 37	133	120	122	127	107	147	
Candy	267171	Carenzo	Chilton	+1173	+0,17	+ 66	±0,00	+ 41	135	117	126	125	115	153	
Canetti	769100	Casino	Kerrigan	+1560	+0,04	+ 67	-0,08	+ 44	137	125	111	115	99	141	
Capitol	833529	Carenzo	Merryguy	+1789	+0,14	+ 88	-0,03	+ 57	149	119	114	127	111	159	
Carenzo	823256	VH Crown	Federal	+1072	+0,12	+ 56	+0,03	+ 40	133	128	118	120	111	147	
Caruso	266494	Chilton	Gymnast	+ 696	+0,18	+ 47	+0,09	+ 34	128	117	114	117	128	142	
Castelli	833487	Calvin	Prosperous	+1636	+0,16	+ 85	-0,04	+ 47	143	125	113	114	100	152	
Clapton	769401	VH Crown	Cameron	+ 912	+0,01	+ 37	-0,08	+ 35	126	129	119	119	113	142	
Comeback	619239	Commitment	Entity	+ 513	+0,53	+ 77	+0,16	+ 35	135	127	116	127	113	157	
Concept	833484	VH Crown	Malinus	+ 742	+0,33	+ 65	+0,11	+ 37	134	128	117	116	100	144	
Daniel	266365	Dateline	Imax	+1138	+0,03	+ 49	+0,02	+ 42	132	123	125	108	105	139	
Dragon P P RDC	797730	Dynamic P	Spark Red	+1341	-0,06	+ 46	-0,08	+ 37	129	127	113	121	109	148	
Foreman	823268	Freemax	Rubicon	+1256	+0,20	+ 73	+0,07	+ 52	142	123	94	117	111	148	
Game P P* RDC	573748	Gywer RDC	Lighter	+1130	-0,03	+ 41	-0,02	+ 36	128	112	115	114	113	135	
Gates	266155	Gywer RDC	Kerrigan	+1096	+0,08	+ 53	+0,07	+ 46	135	116	104	108	107	134	
Genius	266275	Gywer RDC	Trend	+1265	-0,15	+ 32	-0,09	+ 33	124	132	115	119	103	142	
Gigant	266355	Gigabyte	Malinus	+ 21	-0,02	- 1	+0,08	+ 9	104	139	117	116	117	134	
Gladius	823250	Gazabo	Superhero	+1403	+0,12	+ 70	+0,02	+ 51	141	115	110	114	103	145	
Glarus	267161	Gladius	Hothead	+1722	+0,05	+ 75	-0,08	+ 50	142	120	120	121	102	152	
Halifax P Pp*	823238	Hotspot P	Kerrigan	+ 573	+0,10	+ 34	+0,20	+ 41	128	116	95	117	114	136	
HesekielPP PP*	685601	Hotspot P	Board	+1101	-0,08	+ 35	+0,02	+ 40	128	111	103	112	117	132	
Honor P Pp*	266080	Hotspot P	Barley	+ 440	+0,15	+ 33	+0,16	+ 32	123	125	115	118	110	137	
Hottop P Pp*	811700	Halifax P	My Dream P	+ 968	+0,29	+ 71	+0,20	+ 56	144	115	99	118	105	150	
Hulk P Pp*	685600	Hotspot P	Euclid	- 524	+0,51	+ 28	+0,43	+ 24	118	120	116	124	116	135	
Huraacan	833405	Hagar	Penley	+1567	+0,04	+ 67	+0,04	+ 59	144	112	112	109	104	144	
Kenny	266100	Keith	Superhero	+ 537	+0,26	+ 50	+0,17	+ 37	130	116	108	116	105	138	
Lindy SU	265900	Lightstar	Commander	+ 776	+0,13	+ 45	+0,13	+ 41	131	111	107	117	113	137	
Makro PP PP* RDC	267210	Matty PRDC	Builder P	+ 216	+0,26	+ 36	+0,03	+ 10	114	138	115	122	102	141	

Zuchtwerte deutscher Bullen auf rein genomischer Basis (schwarzbunt)

Name des Bullen	Deutsche Herdbuch-Nummer	Vater	Muttersvater	Zuchtwertschätzung						RZM	RZE	RZS	RZN	RZR	gRZG
				Milch kg	Fett %	Fett kg	Eiweiß %	Eiweiß kg							
Manitu	100033	Manhattan	Durable	+1561	-0,02	+ 60	-0,04	+ 50	138	131	116	121	113	153	
Matty P Pp* RDC	685604	Match P	Salvatore	+1074	+0,25	+ 71	+0,07	+ 44	138	117	103	115	105	142	
Metro	266282	Merryguy	Supreme	+1021	+0,51	+ 98	+0,09	+ 45	145	106	116	117	97	144	
Migel	811642	Milktime	Rubi-Asp	+1745	-0,20	+ 45	-0,14	+ 44	132	112	116	120	107	144	
Mike	267170	Migel	Rafting	+1923	-0,26	+ 45	-0,13	+ 50	135	126	119	121	105	152	
Milo	267282	Migel	Mick	+1750	-0,01	+ 68	+0,02	+ 63	147	124	109	122	110	157	
Mirro	266363	Mick	Reserve	+ 974	+0,17	+ 58	+0,09	+ 44	135	128	112	118	110	149	
Nevada	267222	Nexus	Durable	+ 930	+0,18	+ 57	+0,13	+ 47	136	115	116	122	113	150	
Paolo	266939	GGA Palmer	Hegar	+1072	+0,03	+ 46	+0,17	+ 56	138	120	100	113	105	142	
Pleter	267040	Pikachu	Prosperous	+1945	-0,02	+ 75	-0,07	+ 58	146	122	111	110	104	149	
Prime	267030	Proximo	Hegar	+1525	+0,21	+ 85	+0,03	+ 55	147	114	105	122	100	153	
Proximo	833403	Prosperous	Kerrigan	+1508	+0,13	+ 75	-0,06	+ 45	139	119	107	113	100	142	
Radius	266767	Radar	Hegar	+1637	+0,03	+ 68	+0,02	+ 59	145	116	106	116	98	144	
Rastor P Pp*	833495	Radar	My Dream P	+ 710	+0,09	+ 38	+0,10	+ 36	126	134	112	116	101	143	
Roman	265890	Royce	Flinder	+ 510	+0,09	+ 30	+0,04	+ 22	118	129	119	114	103	135	
Rosco	265985	Royce	Wilder	+ 576	+0,42	+ 68	±0,00	+ 19	126	113	112	115	101	135	
Samuel P Pp* RDC	266353	Solitair P	Semino	+1109	+0,13	+ 59	+0,06	+ 44	136	115	107	117	101	139	
Sanchez P Pp RDC	158525	Solitair P	Gymnast	+ 989	+0,04	+ 44	+0,02	+ 36	128	131	117	116	106	139	
Scott Pp Pp*	769800	Star P RDC	Match P	+ 857	+0,40	+ 78	+0,15	+ 46	141	121	118	122	113	155	
Secundus	619231	Simon P	Agronaut	+1004	+0,19	+ 61	+0,13	+ 49	138	119	118	115	108	147	
Shout RDC	689762	SputnikRDC	Swift	+1113	+0,19	+ 65	+0,10	+ 50	139	113	119	131	111	154	
Siena Pp Pp*	266777	Simon P	Hotspot P	+ 540	+0,26	+ 49	+0,14	+ 34	128	106	113	115	109	135	
Simba P Pp*	266588	Simon P	Casino	+ 847	+0,23	+ 59	+0,20	+ 51	139	117	111	116	109	145	
Skater	833504	Skelton	Gywer RDC	+ 789	+0,23	+ 57	+0,22	+ 51	138	140	110	115	114	152	
Sketch	266940	Skelton	Rafting	+1085	+0,06	+ 50	+0,13	+ 52	137	135	111	104	103	142	
Solar	266360	Soundcloud	Garick	+ 851	+0,08	+ 43	-0,01	+ 28	124	125	118	111	112	135	
Solist	266590	Soundcloud	Benz	+ 959	+0,31	+ 73	+0,08	+ 42	138	126	107	110	115	144	
Sound Pp Pp* RDC	266370	Solitair P	Sirius P	+ 556	+0,04	+ 26	+0,04	+ 23	117	121	107	116	110	129	
Star P Pp* RDC	688210	Solitair P	Semino	+1452	-0,05	+ 52	+0,04	+ 55	139	112	122	120	105	146	
Stream P Pp*	267165	Star P RDC	Benz	+1596	-0,23	+ 36	-0,04	+ 50	133	116	115	129	118	151	
Suez	266075	Subzero	Outlast	+ 394	+0,57	+ 77	+0,30	+ 45	140	119	99	110	102	139	
Sunny P Pp*	266660	Simon P	Kerrigan	+ 907	+0,11	+ 48	+0,08	+ 40	131	111	114	119	107	141	
Sunrise	266666	Superfly	Rio	+2172	-0,02	+ 84	-0,13	+ 59	148	115	116	114	102	152	
Sunset	266770	Superfly	Gymnast	+ 332	+0,46	+ 62	+0,14	+ 27	128	116	110	126	115	147	
Sussex	266373	Suprem	Sylvert	+1562	-0,09	+ 52	+0,02	+ 56	139	123	115	112	102	142	

Zuchtwerte deutscher Bullen auf rein genomischer Basis (rotbunt)

Name des Bullen	Deutsche Herdbuch-Nummer	Vater	Muttersvater	Zuchtwertschätzung				RZM	RZE	RZS	RZN	RZR	gRZG
				Milch kg	Fett %	Fett kg	Eiweiß %						
Asco-Red	R 266930	ATop-Red	Anrelli	+ 817	+0,30	+ 64	+0,10	+ 39	122	110	124	114	148
Astra Red	R 586998	ATop-Red	Pace Red	+1119	-0,01	+ 45	-0,06	+ 32	126	134	125	113	148
Atoll Red	R 586997	ATop-Red	Styx Red	+ 936	-0,32	+ 6	-0,14	+ 18	110	124	132	112	145
Gary-Red	R 266150	Gywer RDC	Styx Red	+1474	-0,46	+ 10	-0,24	+ 25	115	127	124	130	144
Genesis P Pp*	R 917658	Gywer RDC	Mission P	+1636	-0,28	+ 36	-0,12	+ 43	129	119	104	123	142
Grando Red RBT	R 833399	Gywer RDC	Mission P	+1594	-0,10	+ 54	+0,04	+ 59	142	115	122	111	98
Groovy P Pp	R 997520	Gywer RDC	PowerballP	+ 755	+0,31	+ 63	+0,13	+ 39	134	119	96	103	112
Magic-Red	R 267205	Matty PRDC	Sollitair P	+1902	-0,12	+ 64	-0,07	+ 58	143	130	116	119	152
Mayson P Pp*	R 997630	Matty PRDC	Gywer RDC	+1135	+0,09	+ 56	+0,04	+ 44	135	128	111	122	114
Sam Red P Pp*	R 833391	Spark Red	Hologram P	+1305	-0,11	+ 42	-0,10	+ 34	127	117	117	116	108
Sandro P Pp*	R 586251	Solito Red	Pace Red	+ 604	+0,27	+ 52	+0,06	+ 27	125	141	111	113	109
Security P Pp*	R 917657	Sollitair P	Styx Red	+ 575	+0,06	+ 29	+0,08	+ 28	120	134	108	121	111
Serge Red	R 924772	Shimmer	Styx Red	+1634	-0,16	+ 49	-0,10	+ 46	134	125	116	124	104
Sir-Red	R 266070	Simplicity	Mission P	+ 689	+0,29	+ 57	+0,17	+ 41	133	130	109	106	92
Six Red PP Pp*	R 833437	Sollitair P	Born P RDC	+ 925	+0,32	+ 71	+0,03	+ 36	134	110	113	116	100
Sky-Red PP Pp*	R 266285	Sollitair P	Lucky-PP	+ 124	+0,54	+ 56	+0,23	+ 26	126	121	115	115	100
SokratesPP Pp*	R 159007	Sollitair P	Mission P	+1630	+0,01	+ 68	+0,01	+ 58	144	118	107	113	95
Soli-Red P Pp*	R 266500	Sollitair P	Styx Red	+2245	-0,18	+ 71	-0,12	+ 64	148	120	114	116	91
Sorelio P Pp	R 793070	Sollitair P	Gymnast	+1269	-0,04	+ 48	-0,03	+ 41	131	123	119	122	106
Sox-Red PP Pp*	R 267323	Sorelio P	My Dream P	+ 787	+0,50	+ 83	+0,21	+ 49	143	118	116	111	106
Spot-Red P Pp*	R 267101	SputnikRDC	Match P	+2214	-0,23	+ 64	-0,17	+ 58	143	128	117	117	106
Spotlight	R 917680	SputnikRDC	Gywer RDC	+2032	-0,25	+ 55	-0,08	+ 61	143	119	124	124	111
Spread P Pp*	R 917681	SputnikRDC	Sollitair P	+1572	-0,08	+ 56	-0,01	+ 54	139	129	109	125	109

Zuchtwerte ausländischer genomischer Bullen auf deutscher Basis (schwarzbunt)

Name des Bullen	Deutsche Herdbuch-Nummer	Vater	Muttersvater	Milch kg	Zuchtwertschätzung				RZM	RZE	RZS	RZN	RZR	gRZG
					Fett %	Fett kg	Eiweiß %	Eiweiß kg						
Bernie	509730	Timberlake	AltaRobson	+2201	±0,00	+ 87	-0,02	+ 73	156	114	108	106	98	145
Diverse	509790	Solution	Modesty	+ 461	+0,24	+ 44	-0,05	+ 10	116	111	113	130	114	140
Donahue	509489	Pontiff	Modesty	+1762	-0,03	+ 67	-0,07	+ 52	141	105	103	111	99	137
GGA Palmer	509509	Padawan	Superhero	+1321	-0,24	+ 25	+0,03	+ 49	129	124	106	121	119	144
Kazaam	500570	No Excuse	Riveting	+ 823	+0,28	+ 64	-0,15	+ 45	137	124	109	124	118	154
Murphy	509495	Charl	Delta	+1177	+0,19	+ 68	-0,08	+ 31	131	102	116	120	115	137
Nexus	509877	AltCabot	Frazzled	+ 602	+0,17	+ 42	+0,07	+ 28	124	115	128	127	115	146
Paparazzi	500999	Einstein	Milktime	+1143	+0,17	+ 65	+0,10	+ 51	140	119	121	118	110	150
Pegasus	500004	Dropkick	Fabulous	+1450	+0,05	+ 92	-0,02	+ 48	138	130	110	117	108	146
Pikachu	509681	Charl	Gymnast	+1501	+0,28	+ 64	+0,03	+ 56	149	112	100	111	112	147
Public	509675	Marius	Modesty	+1472	+0,18	+ 80	+0,06	+ 58	147	111	100	111	105	143
Ridercup	500938	Lariat	Resolve	+ 712	+0,41	+ 73	+0,15	+ 41	137	127	113	121	116	154
Rocksongs	501162	Blizzard	Alcove	+ 482	+0,43	+ 65	+0,14	+ 32	131	134	113	119	112	152
Rover	500936	AltaZazzle	Positive	+ 756	+0,65	+102	+0,12	+ 39	143	122	104	120	114	156
Soysauce	500574	Parfect	Legacy	+1355	+0,10	+ 66	+0,03	+ 50	140	125	108	124	111	153

Zuchtwerte ausländischer genomischer Bullen auf deutscher Basis (rotbunt)

Name des Bullen	Deutsche Herdbuch-Nummer	Vater	Muttersvater	Milch kg	Zuchtwertschätzung				RZM	RZE	RZS	RZN	RZR	gRZG
					Fett %	Fett kg	Eiweiß %	Eiweiß kg						
Augustus Pp*	R298581	Solitaire P	Silky	+1136	+0,07	+ 53	+0,03	+ 43	133	129	122	117	104	145
Bolitar Pp Pp*	R298654	Solitaire P	Jim P-Red	+ 892	+0,10	+ 46	+0,17	+ 49	135	122	108	118	97	143
Cartoon P Pp*	R298632	ATop-Red	Handy	+ 404	+0,33	+ 48	+0,15	+ 29	125	115	121	136	115	151
Freestyle	R298571	Gwyer RDC	Born P RDC	+1128	+0,11	+ 58	+0,05	+ 45	135	125	119	117	108	150
I Am Red Pp PP	R298612	Solitaire P	Powerful	+1255	-0,22	+ 28	-0,06	+ 38	125	118	114	124	107	140
Louis P Pp*	R298591	Gwyer RDC	Handy	+1991	-0,28	+ 50	-0,07	+ 61	141	114	99	113	110	142
Rammstein	R298670	Jayvano	Jacuzzi	+1672	+0,05	+ 74	+0,08	+ 67	150	126	107	117	101	157

OHG Agrarprodukte - *Mit Sicherheit die richtige Wahl!*

	Artikel-Nr.	Artikel-Bezeichnung	Preis netto
DIPPMITTEL	2095	MH-Lactifilm, 20 kg Kanister	117,00 €
	2098	MH-Lactifilm, ab 3 Kanister à 20 kg, pro Kanister	112,00 €
	2094	MH-LactiSpray, 20 kg Kanister	70,00 €
	2099	MH-LactiSpray, ab 3 Kanister à 20 kg, pro Kanister	67,00 €
	2075	4XLA A+B, Activator + Base, 2 x 20 kg Kanister = 1 Set	239,00 €
	2076	UDDERGOLD Activator+Base, 2 x 20 kg Kanister=1 Set	279,80 €
	5059	POWER BLUE MIX A+B, 2 x 20 kg Kanister = 1 Set	217,00 €
	2070	Risorsa Easy (Mix) A+B, Activator+Base, 2 x 20 kg Kanister = 1 Set	210,00 €
	2071	Risorsa Easy (Mix) A+B, Activator+Base, 2 Sets, pro Set	200,00 €
	2080	Risorsa Strong (Duo) A+B, Activator+Base, 2 x 20 kg Kanister = 1 Set	210,00 €
	2081	Risorsa Strong (Duo) A+B, Activator+Base, 2 Sets, pro Set	200,00 €
	2100	MH-Iodine S, 20 kg Kanister	73,40 €
	2110	MH-Iodine S, ab 3 Kanister à 20 kg, pro Kanister	71,00 €
	2101	MH-Iodine Film, 20 kg Kanister	78,40 €
	2111	MH-Iodine Film, ab 3 Kanister à 20 kg, pro Kanister	76,00 €
	2090	MH-Raidip 5000, jodhaltig, 20 kg Kanister	72,60 €
	2115	MH-Raidip 5000, ab 3 Kanister à 20 kg, pro Kanister	70,00 €
	2085	Eimü Doppeldip, 25 kg Kanister	107,00 €
	2010	Dippbecher mit Rücklaufsperr	9,50 €
	2011	Dippbecher mit Rücklaufsperr, Ersatzunterbecher	4,00 €
2012	Schaum-Dippbecher	12,50 €	
2055	Pumpe für 20-, 30-kg Kanister	7,00 €	
EUTERKONTROLLE/ -REINIGUNG	2077	Vordippmittel Alcide PREGold, Activator + Base, 2 x 20 kg Kanister = 1 Set	245,00 €
	9048	Vordippmittel Eimü Prema Clean, 20 kg Kanister	97,50 €
	3031	OHG Clean, feuchte Eutertücher, Nachfüllp. mit 1000 Tüchern	21,00 €
	3032	OHG Clean, feuchte Eutertücher, ab 4 Nachfüllpackungen, pro Packung	20,00 €
	3030	OHG Clean, feuchte Eutertücher, Eimer mit 1000 Tüchern	23,50 €
	3033	Putztuchrolle / Doppelrolle blau 3-lagig 22 x 36 cm, 2 x 1000 Blatt	28,00 €
	3034	Wandrollenhalter für Putztuchrollen	27,50 €
	2020	Schalmtest, 1 Liter Flasche	5,80 €
	2021	Schalmtest, 5 Liter Kanister	23,60 €
2025	Schalmtest Testbesteck	8,00 €	
MELKHIGIENE	1101	Melkperfekt AC, alkalisch, Melkmaschinenreiniger, 25 kg Kanister	36,50 €
	1104	Melkperfekt AC, alkalisch, 245 kg Fass	278,00 €
	1109	Melkperfekt S, sauer, Melkmaschinenreiniger, 24 kg Kanister	33,10 €
	1110	Melkperfekt S, sauer, 235 kg Fass	256,00 €
	1114	Roboterreiniger LE-A, 25 kg Kanister	51,25 €
	1119	Roboterreiniger LE-S, 25 kg Kanister	61,25 €
	1124	Asiral Melkperfekt A chlorfrei, 25 kg Kanister	50,75 €
	1125	Asiral Melkperfekt SO chlorfrei, 24 kg Kanister	38,85 €
	2123	Ferdei-Rox, Jodreiniger 10 kg Kanister	44,50 €
	1132	Peressigsäure 15 %, 20 kg Kanister, Zwischendesinfektion für Melkzeug	49,00 €
	1201	Milchfilterschläuche, 250 x 58 mm, 250 Stück Packung	12,75 €
	1301	Milchfilterschläuche, 250 x 58 mm, 4 x 250 Stück, pro Packung	11,48 €
	1202	Milchfilterschläuche, 320 x 58 mm, 250 Stück Packung	15,65 €
	1302	Milchfilterschläuche, 320 x 58 mm, 4 x 250 Stück, pro Packung	14,09 €
	1203	Milchfilterschläuche, 455 x 58 mm, 250 Stück Packung	18,70 €
	1303	Milchfilterschläuche, 455 x 58 mm, 4 x 250 Stück, pro Packung	16,83 €
1206	Milchfilterschläuche, 530 x 58 mm, 250 Stück Packung	23,15 €	
1306	Milchfilterschläuche, 530 x 58 mm, 4 x 250 Stück, pro Packung	20,83 €	
1204	Milchfilterschläuche, 620 x 58 mm, 250 Stück Packung	24,65 €	
1304	Milchfilterschläuche, 620 x 58 mm, 4 x 250 Stück, pro Packung	22,19 €	
KLAUENPFLEGE	1023	Calgonit sterilizid F 30, 20 kg Kanister	36,50 €
	1058	Desintec Klauenbad Spezial, 20 kg Kanister	112,00 €
	1025	Pediline, Klauenpflege, 25 kg Kanister	185,00 €
	1061	HooFoods, 20 kg Kanister, Klauenpflegemittel	81,00 €
	1052	Hoof-fit Repiderma 200 ml Dose	12,75 €
	1057	Hoof-fit Bad, 20 Liter Kanister	155,00 €
	1056	Hoof-fit Liquid, 10 Liter Kanister	129,90 €
	1050	Hoof-fit Gel, Klauenpflegemittel, 330 ml Dose	21,95 €
	1054	Klauensocke	2,00 €
	1051	Bandage für Hoof-fit Gel (450 x 10 cm)	3,25 €

Neu bei uns!



VINK Kopfstütze

Ein sicheres Arbeitsumfeld für Mensch und Tier



Mit der Vink-Kopfstütze für Kühe lassen sich einfach Medikamente einführen und Behandlungen können ruhig durchgeführt werden, ohne dass das Tier oder der Mensch gefährdet wird.

Wenn die Kuh im selbstfangenden Fressgitter befestigt ist, bringen Sie den Apparat von unten nach oben um den Kopf an und haken ihn oben am Fressgitter an. Mit einer einzigen Handbewegung bringt man den Kopf der Kuh in die richtige Position und hält ihn fest. Die VINK-Kopfstütze: Eine Stütze für den Bauern mit Kopf.

Einführungspreis

155 EUR

Mehr Beratung gibt's bei Tobias Langkamp oder jedem unserer Außendienstmitarbeiter. Gerne auch telefonisch unter (05422) 987-0 oder per eMail an tlangkamp@ohg-genetic.de. Alle Preise verstehen sich netto, zzgl. Mehrwertsteuer.

	Artikel-Nr.	Artikel-Bezeichnung	Preis netto
PFLEGE	2040	Eusan-Liniment, Euterpflegemittel, 500 ml Flasche	15,50 €
	2041	Eusan-Liniment, ab 3 Flaschen á 500 ml, pro Flasche	14,60 €
	2042	Eusan-Liniment, 2500 ml-Flasche	71,50 €
	2044	Udder Treat Mint Euterpflegespray, 500 ml Flasche	29,95 €
	1060	Vacasan (früher Vagizan), 200 ml Dose inkl. 5 Kanülen	19,60 €
FUTTERZUSATZMITTEL	5001	Propylenglycol, Kleingebinde (20-30 kg), je kg	3,79 €
	5005	Propylenglycol, Eingabepistole 200 ml	28,50 €
	5008	Propylenglycol, Eingabepistole 300 ml	29,50 €
	5020	Biopect, 5 kg Eimer	63,00 €
	5010	Calcium Feed B, 5 Liter Kanister (25 Portionen)	73,00 €
	5011	Calcium Feed B, ab 4 Kanister á 5 Liter, pro Kanister	66,50 €
	5021	Bi-Pill ab 5 Pack, pro Packung	21,50 €
	7002	Fastrack Dairy-Gel, Ergänzungsfuttermittel für Kühe, 300 ml Tube	38,00 €
	7011	Fastrack Dosierpistole für Dairy-Gel	15,00 €
	5033	„Boli“ CALCITOP Packung á 24 Boli	99,90 €
	5034	„Boli“ PHOCALTOP Packung á 24 Boli	119,90 €
	5048	„Boli“ FERTILTOP Packung á 12 Boli	149,90 €
	5047	„Boli“ KETOTOP Packung á 12 Boli	89,90 €
	5036	„Boli“ MINERALTOP Packung á 12 Boli	129,90 €
	5062	„Boli“ ACTITOP Akut Packung á 2 Boli	87,90 €
	5058	„Boli“ ACTITOP Komplex Packung á 2 Boli	69,90 €
	7027	„Boli“ Applikator Universal	25,90 €
5055	CALCITOP Liquid – Cal-Phos Tränke Rinder, 500 ml Flasche	6,75 €	
5056	BRONCHITOP Liquid Kräuterlösung Kälber, 500 ml Flasche	32,30 €	
SCHÄDLINGS- BEKÄMPFUNG	1035	Redtop, Biologische Fliegenfalle, wiederverwendbar	17,50 €
	1036	Redtop, Biologische Fliegenfalle, Nachfüllpackung	6,00 €
	1080	Fliegenfalle Redtop „Der Stall Super“ 60 x 34,5 cm, 6 Bögen + Halter	10,45 €
	1081	Fliegenfalle Silva „Die Manschette Super“ 12 Bögen	5,90 €
	1082	Fliegenfalle Redtop „Die Stallrolle Super“ 0,3 m x 9 m	10,45 €
	1086	Fensterfliegenfalle Redtop	2,15 €
	1073	InsekEX pour-on; 1 Liter Gebinde	72,00 €
	1074	InsekEX pour-on; 2,5 Liter Gebinde inkl. Pumpe	160,00 €
	1091	Grünrotin Ratten-Fertigköder (Wirkstoff Brodifacoum), 4 kg Eimer	36,50 €
1092	Ratten-Köderstation	8,00 €	
SONSTIGES	1001	Plastik-Überziehtiefel, 100 Stück/Packung	13,80 €
	1002	Einweg-Überziehkittel	2,00 €
	1003	Mehrweg-Overall, hellgrüner Vlies, waschbar	5,10 €
	4020	Arbeitshandschuhe, Nitril Flex, Größen: 8, 10, pro Paar	3,60 €
	3006	Besamungshandschuhe, 150 Stück/Packung	12,30 €
	2004	Ärmelschoner, 100 Stück/Beutel	8,50 €
	2001	Latexhandschuhe, 100 Stück/Packung	9,90 €
	2006	Melkhandschuhe, Fa. Showa, 100 Stück/Packung, Größe S-XL	16,10 €
	2007	Melkhandschuhe, Fa. Showa, ab 10 Packungen, pro Packung	14,00 €
	4001	Strickhalfter	2,00 €
	3001	Gleitgel, 1000 ml Flasche	4,50 €
	1005	Desinfektionsmatte, 180 cm x 90 cm x 6 cm	126,00 €
	1006	Desinfektionsmatte, 60 cm x 90 cm x 4 cm	35,00 €
	1030	Desinfektionsmittel, FL-des GA forte, 10,4 Liter Kanister	99,50 €
	2124	Kopfstütze für Kühe (Drenchhilfe)	155,00 €
9009	OHG-Hofschild	35,00 €	
BEKLEIDUNG	1040	Gummistiefel mit Sicherheitsstahlkappe S5, Gr. 40-48	20,50 €
	1043	BEKINA Gummistiefel mit Sicherheitsstahlkappe	55,00 €
	1045	Kittel mit Klettverschluss	50,00 €
	9033	OHG-Arbeitsjacke, Softshell-Sommerjacke schwarz	42,02 €
	9034	OHG-Arbeitsjacke, Winter	67,23 €
	9049	OHG-Sweatjacke „SCHWARZbunt“	41,93 €
	9057	OHG-Polo-Shirt „SCHWARZbunt“	12,61 €
	9060	Weste, Softshell (grün/schwarz)	42,02 €
	9061	Weste, Softshell (schwarz)	42,02 €
9066	OHG-Microfleecepullover	21,01 €	

Gültig ab 01.05.2023. Alle Preise zuzüglich Mehrwertsteuer. Freibleibendes Angebot. Irrtum vorbehalten. Weitere Informationen zu unseren Agrarprodukten und den laufenden Aktionen erhalten Sie bei unseren Besamungstechnikern oder bei Tobias Langkamp, per Telefon (05422) 987-242 oder E-Mail tlangkamp@ohg-genetic.de. **Wir freuen uns sehr über Ihre Anfrage!**



RISORSA® EASY

Einsetzbar im Milchroboter



RISORSA® STRONG

Leichte Schutzfilmbildung



RISORSA® BARRIER

Extreme Schutzfilmbildung



RISORSA® Euterpflege bei Euterproblemen

- RISORSA® wirkt bei hoher Zellzahl und Euterproblemen.
- Starke Desinfektion >3000ppm
- Zitzentauchmittel auf Basis Milchsäure und Natriumchlorit.
- RISORSA® ist Baua gemeldet.
- RISORSA® bildet bis zum folgenden Melken einen sichtbaren Schutz - farbgebend.
- RISORSA® sorgt durch Melkfett und Glycerin als hautpflegende Komponenten für eine geschmeidige Zitzenhaut.
- RISORSA® geprüfte Desinfektionswirkung innerhalb einer Minute gegen Staphylococcus aureus, Streptococcus agalactiae und Escherichia coli.
- RISORSA® schützt vor Fliegen.
- RISORSA® BARRIER tropft nicht.

Intracare Repiderma, Hautpflege für Tiere

- Wirkt nicht nur auf der Haut, sondern auch unter und in der Haut
- Enthält Chelierte Mineralien
- Mikronisierte Mineralien: Optimale Aufnahme
- Sofort wirkend
- Eignet sich für Milchvieh, Pferde, Schafe und Schweine

Biozide sicher verwenden. Vor Gebrauch stets Kennzeichnung und Produktinformation lesen.



AGRI SERVICE JEUKEN



Agri Service Jeuken GmbH · Hammscher Weg 65 · 47533 Kleve (D)
Telefon: +49 2821 9786833 · Telefax: +49 2821 9786835

Agri Service Jeuken B.V. · Heerbaan 114 · 6566 ET Millingen a/d Rijn (NL)
Telefon: +31 481 433661 · Telefax: +31 481 432075 · Mobil: +31 (0)6 53195804

info@agriservicejeuken.nl · www.agriservicejeuken.nl

Beschickerverzeichnis

Abbenhorn, R., Ostbevern	33, 57, 85	Marahrens, N., Gerden	146, 172
Annen, R., Loxten	34, 110, 115, 124, 163, 164	Marquard, U., Icker	52, 109
Bahlmann, F., Vechta	153	Massmann, J., Lecker	54, 55, 68
Ballmann, J., Vennermoor	81, 111, 113	Mehmann, C., Grafeld	80, 280
Bekehrmes, T., Kettenkamp	47	Melcher, J., Limbergen	156, 157
Beyer, R., Seeste	62, 121, 183, 200, 238, 299	Mester, C., Röpke	106, 136, 165, 168, 191, 311
	302, 315	Meyer z. Reckendorf, Strang	154
Bunge Agrar, Niedermehnen	19, 20, 23, 26, 27	Middelkampf, A., Grönloh	279
	38, 261	Milchhof Kilver, Ostkilver	11, 14, 16, 17
Buschkotte, A., Müschen	265, 268, 282, 296	Milchhof Severinghsn. Neuenk.-Vörden	137, 210
Bürger-Grebe GbR, Korbach	155, 179, 192, 213		245, 292, 314
	218	Nehrenhaus, V., Renslage	49
Büscher, C., Südmerzen	84, 142	Neßlage, F., Nortrup	77, 98, 103, 120, 145, 174
Bösemeyer, J., Westerhausen	129, 275		243, 256, 288, 308, 309, 313
Drees, M., Natbergen	35, 48, 99, 180	Niemeyer, A., Schwagstorf	56, 169
Dresselhaus, M., Schale	194, 211, 214	Niemeyer-Meier GbR, Harlinghausen	31, 44, 59
			61, 88, 89, 100, 108, 128, 132, 176, 237, 249
Ertner-Stolpmann, L., Vehlage	186		264, 320
Esselmann, L., Druchhorn	72, 138, 139, 177	Nunnenkamp GbR, Schröttinghsn.	215, 293, 325
			327
Garner, H., Dissen	40, 159	Nölker, T., Pye	9, 10, 13, 25, 28, 45, 60, 73, 93
Geers, St., Hollenstede	150, 244, 283, 284, 289		140
	303	Ossege GbR, Hardensetten	223, 246, 252, 326
Gerdemann, B., Döllinghausen	123, 134	Pleitner, R., Uphausen-Eistrup	273, 323
Gohmann, M., Lechtrup	104	Pues, M., Glandorf	69, 319
Gr. Börger, Hardensetten	96, 212	Pösse Agrar GbR, Kalkriese	22, 30, 92, 122, 130
Grothaus, S., Dratum	151, 234, 236, 307		198, 227, 253, 259, 260, 305, 322
Grünebaum, D., Rothertshausen	71, 184, 185	Redecker, H., Schwagstorf	46, 67, 229, 297
	233, 262, 291, 300	Reinermann, U., Rüsfort	6, 12, 24, 36, 63, 64
Grünebaum, T., Vinte	225, 228, 230, 241, 267		119, 125, 170, 188, 226, 232, 240, 266, 278
	285, 318		286, 295, 301
Grötemeier, GBR, Destel	32, 199	Rüters, T.-W., Belm	4, 53
		Rüther GbR, Rothertshausen	208, 274
Hehmann & Gerdom GbR, Destel	1, 2, 3, 5	Schlukat, A., Harpenfeld	95, 141, 251, 287, 310
Hoge, F., Kattenvenne	97	Schulte, GBR, Wechte	7, 21, 51, 79, 144, 162
Holtgrewe, M., Allendorf	90, 173, 312, 321		187, 317
Husmann, Andorf	15	Schulze-Placke, H., Vennermoor	149, 167, 272
Huster, J., Gr. Mimmelage	66, 201, 224, 242	Schumacher GbR, Drohne	269, 277
Höveler, J., Voltlage	105, 152, 181, 220	Stahl GbR, Campemoor	117
		Sudenfeld GbR, Sudenfeld	83, 87
Kl. Helmkamp, Ch., Gr. Drehle	160, 171, 216	Teikemeier, J., Petershagen	248, 276
	217	Timmering-Brandl Milch KG, Vehs	39, 50, 65, 70
Klowersa, S., Kl. Bokern	74, 166, 294, 298, 304		94, 107, 114, 116, 158, 161, 178, 182, 190, 193
	328		204, 205, 221, 222, 235, 239, 247, 254, 257
Knapp, U., Wechte	143, 175		270, 271, 281, 290, 324
Kühn-Altevogt GbR, Hagen	148, 231, 258	Uhlmann, H., Harderberg	206
Kätker, H., Kattenvenne	101, 127	Werries, K.-H., Uphausen-Eistrup	263, 316
		Westendorf, GBR, Quakenbrück	219
Langhorst GbR, Wehe	78, 195, 196	Westrup-Koch Milch GbR, Linne	29, 76, 255
Leyschulte-Steer GbR, Seeste	43, 147, 189	Wiemann GbR, Hardensetten	42, 91, 306
Linkmeyer GbR, Haltern	37, 133, 135, 197, 202	Wischmeier, R., Föckinghausen	18, 75, 82, 102
	207		131
Loxtermann, M., Hestrup	203, 250	Wißmann, F., Suttorf	8, 41, 58, 86, 118, 126
Lübbert, W., Schleddehausen	112	Wübbolt, T., Gr. Mimmelage	209

Rotbunte Tiere

8, 9, 14, 15, 16, 24, 56, 57, 85, 102, 110, 111
131, 153, 156, 157, 167, 173, 196, 259, 260, 262
265, 311

BERGOPHOR® Spezialprodukte für Milchvieh - ohne Gentechnik



Die BERGOPHOR® Rinder-
Mineral- und Spezialkraft-
futter sind nach den Vorgaben des
Standards „ohne Gentechnik“ des Verbandes Lebensmittel
ohne Gentechnik e. V. (VLOG) zertifiziert.



Tiergerechte Konzepte.
Gesundes Wachstum.
Ökologische Verantwortung.
Ökonomischer Erfolg.



FÜTTERN MIT SYSTEM

Ihr Ansprechpartner vor Ort:

MICHAEL WASSMANN

49635 Badbergen · ☎ 0172 4208334

✉ michael.wassmann@bergophor.de

Für Ihre Notizen:

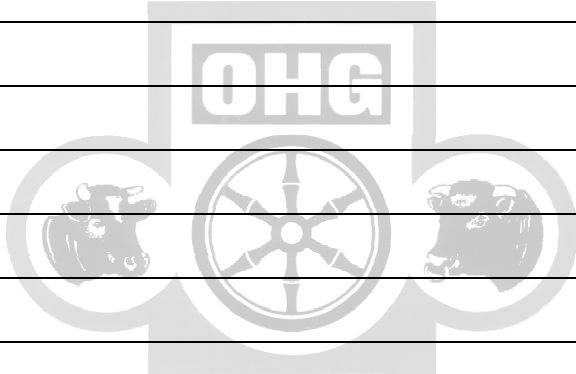

Für Ihre Notizen:

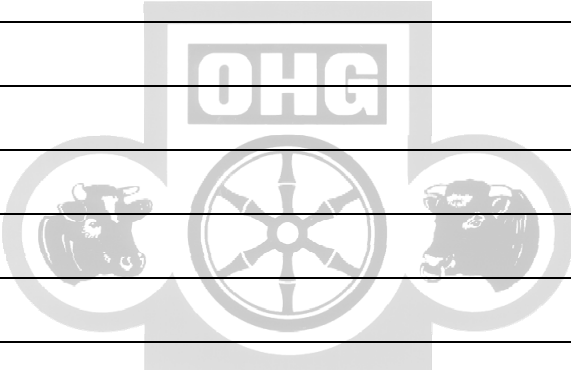



Genossenschaftliche FinanzGruppe
Volksbanken Raiffeisenbanken

R+V-AGRARPOLICE

Erträge sichern. Gemeinsam und bewährt.

Die R+V-AgrarPolice ist der Rundumschutz für Ihren Betrieb –
ab jetzt noch besser.

Sprechen Sie mit uns!
Generalagentur Berger
Wolfgang Berger

www.wolfgang-berger.ruv.de

Lange Str. 11
48477 Hörstel

Telefon 05459-972787

Email G_Info-Berger@ruv.de

agrapolice.ruv.de



**Agrar
KompetenzCenter**
☎ 📄 📞 🌾

Du bist nicht allein.

R+V



Gut aufgestellt – mit CombiMilk Milchaustauscher



www.combimilk.de

Das Geheimnis des Erfolges liegt in einer absolut gesunden und leistungsstarken Mannschaft. Vor allem auf eine solide Abwehr kommt es an. Bringen Sie Ihren Nachwuchs in Bestform und stärken Sie seine Abwehrkräfte. Die hochwertigen CombiMilk®-Milchaustauscher gewährleisten eine optimale Versorgung. Die ausgewogene Vitalstoffausstattung und die hohe Akzeptanz von CombiMilk® sind weitere Erfolgsfaktoren. Setzen Sie auf CombiMilk® – damit auch Ihre Abwehr steht!

Weitere Infos unter 0251 . 682-1133 (gebührenfrei).

CombiMilk 

Stärkt die Abwehrkräfte Ihrer Kälber.