



## **OSNABRÜCKER HERDBUCH eG**

Ochsenweg 40-42, 49324 Melle-Föckinghausen

Telefon (0 54 22) 9 87-0      info@ohg-genetic.de

**www.ohg-genetic.de**

während der Auktion in der Halle Gartlage

Telefon (0 54 22) 987-259

---

# **1229. Zuchtvieh- Versteigerung**

**Mittwoch, 19. April 2023**

**Halle Gartlage · 49074 Osnabrück**  
**Schlachthofstr. 48 · ☎ (05422) 987-259**

**Beginn: 10:00 Uhr**

**Alle Tiere** mit amtstierärztlichem Attest für IBR-Freiheit, BVD-Antigen negativ und innerhalb von 14 Tagen vor der Auktion serologisch auf IBR-Feldvirus untersucht.

**Alle Bullen** mit Z (Zertifikat) geprüft auf Decken und Befruchten.

---

## **Gesamt-Auftrieb 293 Tiere**

Diesen Katalog, alle weiteren Berichte rund um die Auktion und alle Angebote und Ansprechpartner in der Zuchtviehvermarktung finden Sie auch auf unserer Internetpräsenz [www.ohg-genetic.de](http://www.ohg-genetic.de)!

**Eintritt frei!**

## Liebe Kunden und liebe Besucher,

bitte informieren Sie sich am Tag der Auktion über unsere Internetpräsenzen und die Medien über eventuelle Zugangsbeschränkungen (3G, 2G, 2G+). Wir behalten grundsätzlich viele Maßnahmen zur Entzerrung der Personenkontakte bei, insbesondere auch die getrennten Büros für Besucher und Kunden (siehe Grafik). Zu Ihrer und unserer Sicherheit bitten wir Sie um Einhaltung der AHA-Regeln. In allen Bürobereichen gilt weiterhin die Pflicht zum Tragen einer Mund-/Nasebedeckung (medizinisch oder FFP2). Herzlichen Dank für ihre freundliche Mithilfe!

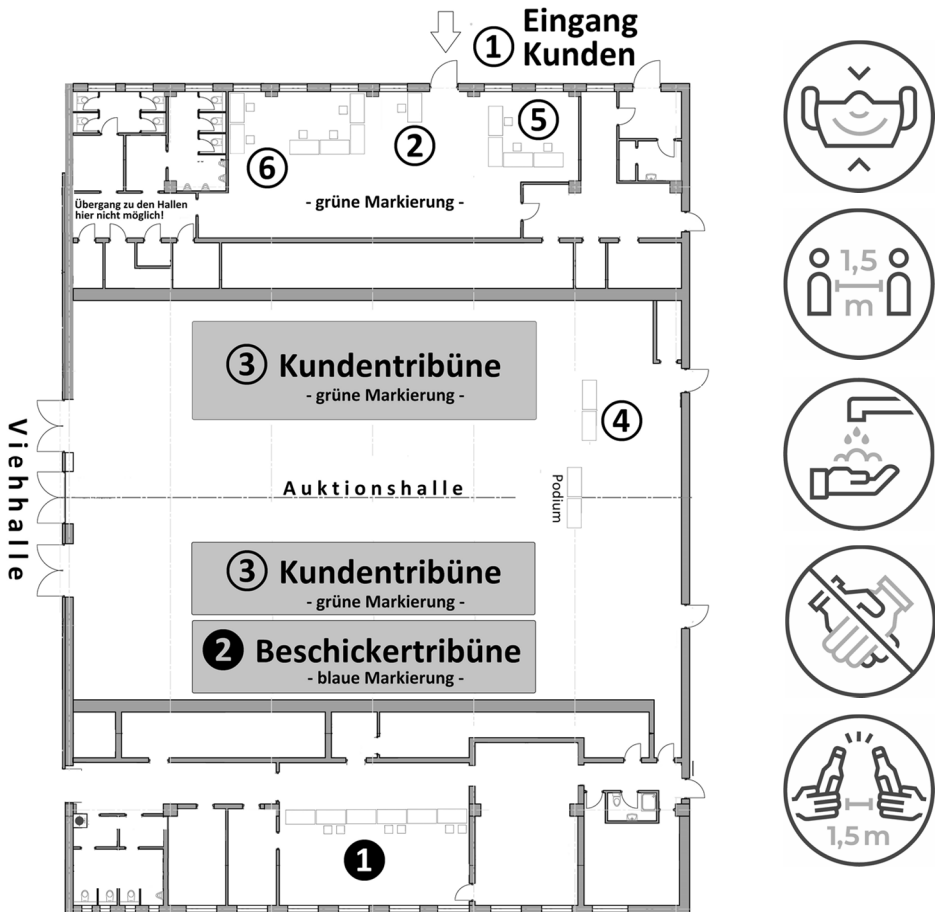

### Kundenbereich

- ① Eingang zur Halle nur über Gaststätte
- ② Registrierung und Vergabe Bieternummer
- ③ Kundenbereich Tribüne
- ④ Käuferinformation
- ⑤ Abrechnung / Buchhaltung
- ⑥ Transportberatung / Atteste

### Besucherbereich

- ① Tierpässe / Kalbedaten / Kontrollen
- ② Besucherbereich Tribüne



## **OSNABRÜCKER HERDBUCH eG**

Ochsenweg 40- 42, 49324 Melle-Föckinghausen

Telefon (0 54 22) 9 87-0      info@ohg-genetic.de

[www.ohg-genetic.de](http://www.ohg-genetic.de)

während der Auktion in der Halle Gartlage

Telefon (0 54 22) 987-259

---

# **1229. Zuchtvieh-Versteigerung**

Halle Gartlage • Schlachthofstraße 48, 49074 Osnabrück

## **Mittwoch, 19. April 2023**

### **ZEITEINTEILUNG**

Dienstag, 18.04.2023

**15:00 – 16:30 Uhr** Auftrieb

Mittwoch, 19.04.2023

**6:00 – 7:30 Uhr** Auftrieb

8:00 Uhr                      Körnung/Prämierung der Bullen

10:00 Uhr                      Versteigerungsbeginn

Reihenfolge:

Bullen, Kühe, Färsen,

Kuhkälber

- ✓ **Alle Tiere mit amtstierärztlichem Attest für IBR-Freiheit, BVD-Antigen negativ und innerhalb von 14 Tagen serologisch auf IBR-Feldvirus untersucht.**
  - ✓ **Alle Tiere stammen aus serologisch untersuchten leukosefreien Herden.**
  - ✓ **Alle Bullen mit Z (Zertifikat) geprüft auf Decken und Befruchten.**
- 

### **Kaufaufträge u. Katalogbestellungen nehmen gerne entgegen:**

Kataloganforderungen                      Janet Barthold                      (0 54 22) 9 87 – 224

Kaufaufträge für weibliche Tiere                      Lukas Harms                      (0 54 22) 9 87 – 256

Kaufaufträge für Bullen                      Maik Wittemeier                      (0 54 22) 9 87 – 251

## TOP-Angebot an Holstein-Tieren in Osnabrück

Große Auftriebe und beste Auswahl bieten die Osnabrücker Auktionen. Auf den stark beschickten Auktionen jedes Mal 300 bis 600 Tiere in der Halle Gartlage in Osnabrück. Großangebot an schwarzbunten Herdbuch-Färsen, Zuchtbulln mit internationaler Genetik, Kühe und Kuhkälber mit interessanten Abstammungen!

Seit 1964 konsequentes Holstein-Zuchtprogramm. Anwendung moderner Biotechnik mit stationärer Bullenmutterprüfung von 1987 bis 2010 und dann Umstellung auf genomische Selektion und Jungrinder-Spülprogramm zur Erzielung größtmöglicher Zuchtfortschritte. Bedingt durch die hohe Besamungsdichte von 95 % hauptsächlich Nachkommen von unseren international bewährten Holstein-Vererbern und von Spitzenbulln aus aller Welt.

Auktionskataloge auf Anforderung kostenlos. Besuchen Sie uns auch im Internet unter [www.ohg-genetic.de](http://www.ohg-genetic.de). Neben dem jeweils aktuellen Auktionskatalog finden Sie hier auch weitere Tiere in der Direktvermittlung ab Züchterstall. Es stehen umfangreiche Sortier- und Selektionsmöglichkeiten zur Verfügung. Wir freuen uns auf Ihren Besuch!

## Die nächsten Zuchtviehversteigerungen in Osnabrück

Auktionstag	Anmeldeschluss
Mittwoch, 24. Mai 2023	26. April 2023
Mittwoch, 28. Juni 2023	31. Mai 2023
Mittwoch, 09. August 2023	12. Juli 2023
Mittwoch, 13. September 2023	16. August 2023
Mittwoch, 11. Oktober 2023	13. September 2023
Mittwoch, 15. November 2023	18. Oktober 2023
Mittwoch, 13. Dezember 2023	15. November 2023

# Hermann Eilts

Tierzuchtgeräte GmbH

Verdener Straße 6  
28870 Ottersberg  
Telefon: 04205/8181  
Fax: 04205/418  
E-Mail: [H.Eilts@web.de](mailto:H.Eilts@web.de)

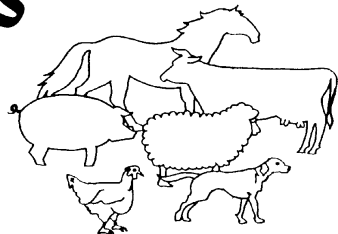

**Besuchen Sie unseren Shop unter [www.h-eilts.de](http://www.h-eilts.de)!**

## Ausgebildete Kräfte für die Klauenpflege

Betke, Walter	Geschwister-Scholl-Str. 7, 49610 Quakenbrück	☎ (0 54 31) 88 62
Buttmann, Christian	Emsstr. 3, 49134 Wallenhorst	☎ (0 54 07) 81 66 00 (0162) 2 15 84 70
Diekmann, Franz	Auf der Hörst 8, 49456 Bakum	☎ (0 44 46) 14 78
Keus	de horst 15, NL 7491 GV Delden	☎ +31 (747) 50 11 44
Lang, Patrick	Hustädter Str. 89, 49152 Bad Essen	☎ (0172) 5 70 57 45
Lenz, Martin	Meisterstraße 37, 32369 Rahden	☎ (0 57 71) 57 63
Luft, Sergej	Fladderlohhauser Str. 1, 49596 Gehrde	☎ (0 54 39) 6 09 80 68
Meulenkamp, AgraService	van Speijkstraat 22, NL-7482 BN Haaksbergen	☎ +31 (6 41) 94 40 38
Rosenthal, Dieter	Siedlung 16, 39326 Elbeu Stadt-Wolmirstedt	☎ (03 92 01) 2 38 01
Severin, Peter	Südstraße 11, 49084 Osnabrück	☎ (05 41) 7 57 81
Slagter, Roelof	Operastraat 74, NL-7534 EB Enschede-Glanderbrug	☎ +31 (5 34) 61 69 80 (werktags 19 bis 22 Uhr)
Steinhage, Bernhard	Wapelstr. 68, 33378 Rheda-Wiedenbrück	☎ (0 52 42) 51 83 (0160) 95 44 45 54
Ten Have, N.	Oude Maat 14, NL-7136 JL Zienwent	☎ +31 610949272



### **Tierzuchtgeräte für Pferde, Rindvieh, Schweine, Schafe Vieh- und Fleischkennzeichnung**

**Ihr Lieferant für: Schermaschinen, Geburtshelfer  
Futterkarren, Ohrmarken  
Zwangs- und Bändigungsartikel**

Horn Tierzuchtgeräte UG  
Tinnefeldhook 6  
46325 Borken

Tel. 0 28 61/9 24 92 10  
Fax 0 28 61/9 24 92 11  
[www.horn-tzg.de](http://www.horn-tzg.de)

# AUKTIONSBESTIMMUNGEN

## A. Allgemeines (Ziffer 1)

- 1.1. Die Osnabrücker Herdbuch Genossenschaft (nachfolgend OHG genannt) ist Veranstalter der Zuchtviehauktion. Der einheitlichen Gestaltung der Rechtsbeziehungen zwischen dem Beschicker und der OHG sowie zwischen dem Käufer und der OHG dienen die nachfolgenden Auktionsbestimmungen. Sie finden über die Allgemeinen Geschäftsbedingungen (AGB) der OHG hinaus Anwendung. Die AGBs liegen im Auktionsbüro aus und sind im Internet unter [www.ohg-genetic.de](http://www.ohg-genetic.de) zu finden. Die Unwirksamkeit einzelner Bestimmungen berührt die Gültigkeit der übrigen nicht. Jeder, der an der Auktion als Beschicker, Besucher oder Käufer teilnimmt, unterwirft sich diesen Auktionsbestimmungen.
- 1.2. Die Versteigerungsleitung hat der Vorstand der OHG.
- 1.3. Die von den Betrieben zur Auktion gestellten Tiere werden in der Regel von der OHG in Kommission übernommen und von ihr für Rechnung der Beschicker verkauft. Jedoch ist die OHG berechtigt, eine andere Verwertungsart zu wählen.
- 1.4. Sofern von zuständigen Veterinärbehörden in Folge des Verdachtes oder auch festgestellten Ausbruches einer tierseuchenrechtlich relevanten Erkrankung bei einem der Beschickerbetriebe während der Auktion oder kurz nach der Auktion ein Verbringungsverbot ausgesprochen wird, müssen die hierdurch entstehenden Aufwendungen jeweils vom Besitzer der Tiere getragen werden (vor erfolgtem Verkauf der Beschicker, nach Zuschlag vom Käufer des Tieres). In keinem Fall kann die OHG als Auktionsveranstalter und Kommissionär für Folgeschäden aufgrund tierseuchenrechtlich bedingter Anordnungen aufkommen.
- 1.5. Besucher und Teilnehmer haften für Schäden, die sie, ihre Gehilfen oder Tiere verursachen. In keinem Falle kommen die OHG oder deren Beauftragte für Beschädigungen auf.
- 1.6. Personen, die das Auktionsgelände betreten, haben den Anordnungen der Versteigerungsleitung Folge zu leisten.
- 1.7. Die OHG legt hohen Wert auf den Schutz von personenbezogenen Daten. Diese werden gemäß EU-DSGVO gespeichert und verwendet. Unsere Datenschutzerklärung dient zur Aufklärung über Art, Umfang und Zweck der durch die OHG erhobenen Daten. Sie ist zu finden unter [www.ohg-genetic.de](http://www.ohg-genetic.de) (Rubrik Datenschutz). Bei weitergehenden Fragen, Auskunfts- oder Löschersuchen wenden sie sich per E-Mail an [DATENSCHUTZ@OHG-GENETIC.DE](mailto:DATENSCHUTZ@OHG-GENETIC.DE). Die für den Auktionskatalog und zur Abrechnung notwendigen Daten können nur mittels elektronischer Datenverarbeitung verarbeitet werden. Alle hierfür benötigten persönlichen Daten werden in unseren elektronischen Datenverarbeitungssystemen gespeichert und dienen ausschließlich nur dem verfolgten Geschäftszweck. Ferner prüft die OHG regelmäßig bei Kunden in bestimmten Fällen, in denen ein berechtigtes Interesse vorliegt, die Bonität. Dazu arbeitet sie mit der Creditreform Osnabrück/Nordhorn Unger KG in 49080 Osnabrück, Parkstr. 32 zusammen, von der wir die dazu benötigten Daten erhalten. Zu diesem Zweck übermitteln wir den Namen, die Adresse und Kontaktdaten an die Creditreform. Informationen zur Datenverarbeitung dort können auf der Internetseite [www.creditreform-osnabrueck.de/eu-dsgvo](http://www.creditreform-osnabrueck.de/eu-dsgvo) eingeholt werden. Eine Weitergabe an unbefugte Dritte durch uns erfolgt nicht.
- 1.8. Bei gerichtlichen Streitigkeiten, die aus den Verkäufen auf den Versteigerungen der OHG entstehen, ist erstinstanzlich das Amtsgericht Osnabrück örtlich und sachlich zuständig.

## B. Zulassung zur Auktion (Ziffer 2)

- 2.1. Zu den Auktionen werden nur Tiere zugelassen, die aus amtlich als tuberkulosefrei und amtlich als brucellosefrei anerkannten sowie aus leukoseunverdächtigen Herdbuchbeständen stammen. Im Übrigen gelten für die Zulassung die viehseuchenrechtlichen Bestimmungen.
- 2.2. Alle zur Auktion aufgetriebenen Tiere sind von einem amtstierärztlichen Attest zur Bescheinigung der IBR-Freiheit begleitet und sind nach §1, Absatz 2, Satz 2 der BHV1 Bundesverordnung BHV1-freie Rinder. Außerdem sind alle zur Auktion aufgetriebenen Tiere innerhalb der letzten 14 Tage vor dem Auktionstermin mit negativem Resultat serologisch auf IBR-Feldvirus untersucht worden. Von allen laktierenden oder zum Zeitpunkt der Auktion über 24 Monate alten Tieren liegt gemäß der „Nds.ParaTb-VO“ ein serologisch negatives Untersuchungsergebnis zum Zeitpunkt der Auktion vor. Alle Tiere sind virologisch negativ auf MD/BVD untersucht.
- 2.3. Die Versteigerungsleitung kann für die Versteigerung ungeeignet erscheinende oder erkrankte sowie zu spät aufgetriebene Tiere von der Versteigerung ausschließen, ohne das der Beschicker berechtigt ist, Entschädigungsansprüche zu stellen.
- 2.4. Bei laktierenden Tieren ist vom Verkäufer sicher zu stellen, dass vor dem Verkauf die in der Tierhaltung allgemein üblichen Melkintervalle eingehalten werden.
- 2.5. Bullen werden zur Auktion nur zugelassen, wenn sie die Bedingungen der OHG erfüllen, die unter E (Ziffer 10) dieser Bestimmungen abgedruckt sind.

- 2.6. Für angemeldete und im Katalog aufgeführte Tiere, die nicht zur Versteigerung aufgetrieben werden, ist von dem Beschicker nach Gebührenordnung eine Gebühr pro Tier zu zahlen. Außerdem sind entstandene Attestkosten zu erstatten. Ein zur Auktion angemeldetes und zugelassenes Tier darf vor und während des Versteigerungstages nicht freihändig verkauft werden. Ausnahmen nur mit Genehmigung der Versteigerungsleitung unter Auktionsbedingungen. Wird gegen diese Bestimmung verstoßen, sind vom Verkäufer als Gebühr 10% vom Wert des Tieres, mindestens jedoch 100€, an die OHG zu entrichten. Der Wert des Tieres wird durch die Versteigerungsleitung festgesetzt. Ein Mitglied kann auch durch Beschluss des Vorstandes aus der Genossenschaft ausgeschlossen werden.

## **C. Verkaufsbestimmungen (Ziffer 3-8)**

### **3. Verkauf**

- 3.1. Die Tiere werden öffentlich ausboten. Die Reihenfolge des Verkaufs wird von der Versteigerungsleitung bestimmt.
- 3.2. Jeder Beschicker ist verpflichtet, ihm bekannte erhebliche Mängel und unrichtige oder unvollständige Katalogangaben vor Auktionsbeginn im Büro der OHG zu melden.
- 3.3. Vor der Versteigerung jedes Tieres werden gemeldete und bei der Gesundheitskontrolle durch den Vertrauens-tierarzt festgestellte erhebliche Mängel sowie unrichtige oder unvollständige Katalogangaben bekannt gegeben.
- 3.4. Das Ausbieten erfolgt im Auftrage und für Rechnung des Beschickers. Als Mindestaufgebot gelten bis 500 € je 20 €, über 500 € je 20/30 €, über 1000 € je 50 € und über 2000 € je 100 €.
- 3.5. Der Beschicker ist berechtigt, bis 1 Stunde vor Auktionsbeginn im Auktionsbüro einen Mindestpreis anzugeben. Ist dies nicht geschehen, und ist der Beschicker mit dem Letztgebot nicht einverstanden, so hat er dieses vor dem Zuschlag anzuzeigen.
- 3.6. Der Bieter, der das letzte gültige Aufgebot gegeben hat, erhält den Zuschlag. Entstehen wegen des Zuschlages Meinungsverschiedenheiten, so entscheidet die Versteigerungsleitung, ob das Tier nochmals angeboten wird. Der Käufer hat nach erfolgtem Zuschlag seine Adresse sofort dem Beauftragten der Auktionsleitung anzugeben. Nach Übergabe der Kaufbescheinigung an den Käufer gilt der Kauf als getätigt. Damit gehen Gefahr und Haftung für das gekaufte Tier auf den Käufer über. Proteste anderer (Doppelbieter) gegen den Abschluss des Kaufes müssen vor der Aushändigung der Kaufbescheinigung an den Käufer erfolgen. Später erhobene Proteste werden nicht mehr angenommen. Der Beschicker ist verpflichtet, Tiere in Milch gleich nach erteiltem Zuschlag sorgfältig auszumelken oder ausmelken zu lassen.
- 3.7. Der Beschicker soll bis 1 Stunde nach dem Zuschlag in der Versteigerungshalle zur Verfügung stehen, damit etwaige Reklamationen an Ort und Stelle erledigt werden können.
- 3.8. Der Käufer hat den Kaufpreis (Steigpreis + Kosten und Gebühren + gesetzliche Mehrwertsteuer) an der Kasse der OHG in bar oder mit bankseitig bestätigtem Scheck sofort zu bezahlen. Er erhält dann Abstammungsnachweis, Gesundheitsbescheinigungen und Abtriebsschein. Für die Zahlung haftet der, dem der Zuschlag erteilt wird, gleichgültig ob er für sich oder einen Dritten das Gebot abgegeben hat. Bei den durch die OHG ausgeführten Kaufaufträgen haftet jedoch in jedem Fall der Auftraggeber.
- 3.9. Eine Stundung des Kaufpreises kann nur mit Genehmigung der Versteigerungsleitung erfolgen. In diesem Fall werden je Monat 1% des Kaufpreises als Gebühr erhoben. Das Eigentum an den gekauften Tieren geht erst mit erfolgter Bezahlung, bei Zahlung mit Schecks erst nach Einlösung derselben auf den Käufer über. Die aus einem Weiterverkauf gegen den Dritten entstehenden Forderungen gehen sicherheitshalber auf die OHG über, ohne dass es im Einzelfall einer besonderen Vereinbarung bedarf.
- 3.10. Der Abtransport der gekauften Tiere hat unmittelbar nach Schluss der Versteigerung zu erfolgen. Auf Wunsch besorgt die OHG auf Kosten und Gefahr des Käufers die Verladung der Tiere. Zum Abtransport ist nur berechtigt, wer einen Abtriebsschein besitzt. Bei Abnahmeverzug des Käufers kann die OHG die Tiere auf Kosten und Gefahr des Käufers bei sich oder einem Dritten einstellen oder in einer ihr geeignet erscheinenden Weise auf Rechnung des Käufers verwerten, ohne dass es hierzu einer Ankündigung bedarf.

### **4. Kosten und Gebühren**

- 4.1. Vom Käufer werden auf den Steigpreis bei weiblichen Tieren und bei Bullen nach Gebührenordnung die entsprechenden Kosten und Gebühren zzgl. gesetzl. Mehrwertsteuer erhoben.
- 4.2. Dem Beschicker/Verkäufer werden die von der OHG festgesetzten Kosten und Gebühren nach Gebührenordnung vom Steigpreis abgezogen.
- 4.3. Wird der Kauf eines Tieres gewandelt oder der Kaufpreis gemindert, so werden die Gebühren nicht erstattet.

## **5. Allgemeine Gewährleistungen und Garantien**

### **5.1. Haftungsumfang**

Der Beschicker leistet für die angebotenen Tiere Gewähr gemäß der unter den Punkten 5, 6 und 7 beschriebenen Beschaffenheiten.

### **5.2. Tuberkulose- und Brucellosefreiheit sowie Leukoseunverdächtigkeit**

Für alle zum Verkauf kommenden Tiere leistet der Beschicker im Rahmen der Versicherungsbestimmungen (siehe 9.3) Gewähr, dass die Tiere tuberkulose- und brucellosefrei sind. Für Leukoseunverdächtigkeit leistet der Beschicker Gewähr mit einer Frist von 14 Tagen. Die Käufer haben jedoch die Möglichkeit, bei der Vereinigten Tierversicherung am Auktionstag für die an diesem Tag gekauften Auktionstiere eine Versicherung gegen Verlust durch positiven Ausfall einer innerhalb von 3 Monaten nach dem Auktionstag im Käuferstall durch geführten Blutuntersuchung auf Leukose abzuschließen.

### **5.3. Abstammung und Katalogangaben**

Für die Richtigkeit aller Katalogangaben leistet der Beschicker Gewähr mit einer Frist von 3 Monaten. Ein durch falsche Angaben entstandener Minderwert des Tieres wird von der Versteigerungsleitung verbindlich für Käufer und Beschicker festgesetzt. Entstehen Zweifel daran, dass das Tier von den angegebenen Eltern stammt, kann der Käufer innerhalb der Gewährfrist eine Blutgruppenuntersuchung bei der OHG beantragen und auf eigene Kosten durchführen lassen. Ergibt die Blutgruppenuntersuchung, dass das angegebene Elternpaar ausgeschlossen werden muss, ist der Käufer zur Wandlung des Kaufes berechtigt. In diesem Falle hat der Beschicker den Kaufpreis, die Transportkosten, die für die Überprüfung der Abstammung anfallenden Untersuchungskosten sowie pro Tag ein Futtergeld nach Gebührenverordnung zu erstatten. Reklamation und Gewährleistungen sind ausgeschlossen, wenn die unrichtigen Angaben vor der Versteigerung ordnungsgemäß berichtigt und durch den Auktionator bekannt gegeben sind.

## **6. Besondere Gewährleistungen und Garantien bei Bullen**

### **6.1. Deckfähigkeit**

Der Beschicker sichert zu, dass der Bulle bei ordnungsgemäßer Haltung und Fütterung einwandfrei deckt mit einer Gewährfrist von 6 Wochen. Unter „einwandfreiem Decken“ ist zu verstehen, dass der Bulle im Bestand des Käufers paarungsbereite Rinder regelmäßig deckt, d. h. ohne Hemmungen innerhalb von 15 Minuten aufspringt und den Nachstoß ohne Hilfe ausführt. Mangelndes Deckvermögen muss durch amtstierärztliches Attest nachgewiesen werden.

### **6.2. Befruchtungsfähigkeit**

Der Beschicker sichert zu, dass der Bulle bei ordnungsgemäßer Haltung und Fütterung einwandfrei befruchtet mit einer Gewährfrist von 4 Monaten. Die Befruchtungsfähigkeit ist nicht einwandfrei wenn von mindestens zehn einmalig gedeckten, gut rindernden, geschlechtsgesunden Tieren aus Herden mit ungestörter Fruchtbarkeit weniger als 50% tragend werden. Die Geschlechtsgesundheit der gedeckten Tiere und die ungestörte Fruchtbarkeit ihrer Herkunftsbestände muss amts- oder fachtierärztlich bescheinigt werden. Der Bescheinigung sind tierärztliche Zeugnisse über die Untersuchung der Samenflüssigkeit des Bullen beizufügen.

### **6.3. Verfahren bei Mängeln**

Der Beschicker ist bei Mängeln nach 6.1 und 6.2 verpflichtet, das Vatertier Zug um Zug gegen Erstattung des Steigpreises zzgl. gesetzl. Mehrwertsteuer, der Kosten der tierärztlichen Untersuchungen sowie der Transportkosten, mit Ausnahme der des Transportes vom Versteigerungsort zum Aufstellort des Vattertieres, zurückzunehmen. Forderung auf Erstattung von Futtergeld sowie sonstige Forderungen nach §488 BGB können weder vom Käufer noch vom Beschicker erhoben werden, wenn das Tier innerhalb einer normalen Frist von 4 bis 6 Tagen zurückgenommen oder eine andere Vereinbarung mit dem Käufer getroffen wird bzw. bei Nachweis der Deckfähigkeit bzw. Befruchtungsfähigkeit vom Käufer wieder übernommen wird. Der Beschicker ist berechtigt, bei Reklamationen nach 6.1 oder 6.2 das Vatertier auf seine Kosten in seinem Stall auf Deckfähigkeit oder Befruchtungsfähigkeit zu überprüfen und bei Reklamationen nach 6.2 das Vatertier und die gedeckten Tiere durch einen Tierarzt untersuchen zu lassen. Überführt der Beschicker den Bullen in seinen oder in einen neutralen Stall, geht die Gefahr auf ihn über. Wird innerhalb von 4 Wochen nach Eingang der vom Käufer gemachten Anzeige, dass das Vatertier nicht deckt, oder innerhalb von 3 Monaten nach Eingang der vom Käufer gemachten Anzeige, dass das Vatertier nicht befruchtet, vom Beschicker nachgewiesen, dass das Vatertier normal deckt oder befruchtet, so hat der Käufer das Vatertier gegen Zahlung der dem Beschicker entstandenen Untersuchungskosten und Transportkosten abzunehmen. Der Beschicker haftet nicht, wenn er beweisen kann, dass die Mängel auf Umstände zurückzuführen sind, die nach dem Übergang der Gefahr auf den Käufer entstanden sind.



## 6.4. Entschädigung

Vor der Versteigerung festgestellte erhebliche Fehler werden bekannt gegeben. Sollte aber der Käufer den Beweis erbringen, dass der Bulle vor der Versteigerung mit erheblichen Mängeln, die nicht bekannt gegeben wurden, behaftet war, so haftet der Beschicker für den Minderwert des Bullen, soweit dieser nicht durch eine Versicherung abgedeckt wurde, jedoch nicht für sonstige Schäden und Folgen, die aus dem Kauf eines solchen Bullen erwachsen. Schadenhaftung nur bis 2 Wochen nach der Versteigerung. In Schadensfällen erfolgt Minderung des Kaufpreises nach Beschluss der Versteigerungsleitung, die auch die Höhe der Minderung für Käufer und Beschicker verbindlich festsetzt. Wird nach einer berechtigten Reklamation und nach Zustimmung durch die Versteigerungsleitung der Bulle vom Käufer zur Schlachtung gegeben, erfolgt die Festsetzung des Wertes nach folgender Berechnung:

$$(\text{Auktionsgewicht in kg} - 10\%) \times \frac{54}{100} \times \text{Preisnotierung Bullenklasse 03}^*$$

\*gemäß Vieh- und Fleischhandelszeitung, Notierung Niedersachsen

Eine dem Käufer evtl. zustehende Schlacht- bzw. Sonderprämie wird vom Erstattungsbetrag in Abzug gebracht.

## 7. Besondere Gewährleistungen und Garantien bei weiblichen Tieren

### 7.1. Trächtigkeit

Die Trächtigkeit und die Richtigkeit der Deck- bzw. Besamungsangaben werden vom Beschicker garantiert.

- 7.1.1. Für am Verkaufstag trächtige Tiere, die nicht innerhalb von 300 Tagen nach dem angegebenen Deckdatum abkalben, ist für die Zeit vom 301. Tage bis zum Tag des Abkalbens ein Futtergeld täglich nach Gebührenverordnung vom Beschicker zu vergüten. Diese Zusage gilt nur für die Tiere, die als garantiert tragend, d. h. mindestens 12 Wochen tragend, zum Verkauf gestellt werden. Ist ein Tier nicht von dem im Katalog angegebenen Deckbulle tragend, so wird der Minderwert des Tieres von der Versteigerungsleitung verbindlich für Käufer und Beschicker festgelegt. Ansprüche wegen nicht zutreffender Deck- oder Besamungsdaten müssen spätestens bis zum 300. Tage nach dem angegebenen Datum der OHG gemeldet werden, auch wenn das Tier bis dahin nicht gekalbt hat.
- 7.1.2. Wenn der einwandfreie amtstierärztliche Nachweis erbracht wird, dass ein Tier am Versteigerungstage nicht tragend war oder ein bereits abgestorbenes Kalb trug, kann der Käufer die Differenz zwischen dem Steigpreis zzgl. Mehrwertsteuer und dem Schlachterlös vom Beschicker zurück erhalten. Der Beschicker kann auch eine Rücklieferung bei Erstattung des Kaufpreises verlangen. In beiden Fällen hat der Beschicker die Auktionsgebühren, die Kosten des Transportes vom Auktionsplatz zum Käuferstall — bei Rücklieferung auch die Kosten des Rücktransportes — und die Kosten des amtstierärztlichen Nachweises der Nichtträchtigkeit zu ersetzen. Auch hat er dem Käufer für die Zeit vom Tage nach der Auktion bis zum Tage, an dem der Käufer die Einverständniserklärung des Beschickers mit der Schlachtung oder Rücksendung des Tieres erhält, ein Futtergeld täglich nach Gebührenverordnung zu zahlen. Maßgebend ist hier der zweite Tag nach dem Absendetag der Einverständniserklärung. Alle Ansprüche wegen Nichtträchtigkeit am Versteigerungstage oder wegen einer zum Zeitpunkt des Verkaufes bereits abgestorbenen Frucht müssen innerhalb von 300 Tagen nach dem angegebenen Deckdatum, bei Tieren, die beim Verkauf weniger als 7 Monate tragend waren, innerhalb von 3 Monaten nach dem Verkauf gestellt werden. Diese Trächtigkeitgarantie wird jedoch nur übernommen, wenn das Beleg- bzw. Besamungsdatum beim Auktionstage länger als 12 Wochen zurückliegt.

### 7.2. Geburtsverlauf

Der Beschicker übernimmt bei frisch abgekalbten Tieren die Gewähr, dass die Geburt normal verlaufen ist, d. h. dass keine Nachgeburtsverhaltung vorliegt und keine schweren Verletzungen oder Infektionen aufgetreten sind. An abgekalbten Tieren wird eine tierärztliche Untersuchung der Geburtswege nur bei besonderem Anlass vorgenommen. Reklamationen, betreffend die Beschaffenheit der Geburtswege bei abgekalbten Tieren, sind vor dem Abtransport der Tiere vom Auktionsplatz geltend zu machen. Für die Untersuchung der Geburtswege steht dem Käufer auf Wunsch der Vertrauens-tierarzt zur Verfügung. In Schadensfällen nach 7.2 erfolgt Minderung des Kaufpreises oder Wandlung nach Beschluss der Versteigerungsleitung, die auch die Höhe der Minderung für Käufer und Beschicker verbindlich festsetzt.

### 7.3. Euter- und sonstige Mängel

Vor Beginn der Versteigerung werden die Tiere von einem Tierarzt auf Euterkrankheiten und sonstige erhebliche Mängel untersucht. Festgestellte erhebliche Fehler werden bekannt gegeben. Sollte aber der Käufer den Beweis erbringen, dass das Tier vor der Versteigerung mit erheblichen Euter- oder erheblichen sonstigen Mängeln, die nicht bekannt gegeben wurden, behaftet war, so haftet der Beschicker für den Minderwert des Tieres, soweit dieser nicht durch eine Versicherung abgedeckt wurde, jedoch nicht für sonstige Schäden und Folgen, die aus dem Kauf eines solchen Tieres erwachsen. Dem Käufer wird dringend empfohlen, sich selbst von der Euterbeschaffenheit bzw. Eutergesundheit, der von ihm gekauften Tiere noch im Auktionsstall zu überzeugen, da Eutererkrankungen innerhalb weniger Stunden auftreten können. Schadenhaftung gemäß Ziffer 7.3 der Auktionsbestimmungen nur bis 2 Wochen nach der Versteigerung. Bei hochtragenden Tieren (mindestens 7 Monate tragend), die später als 4 Tage nach dem

Auktionstage abkalben, erfolgt Haftung für Schäden, die erst nach dem Abkalben feststellbar sind, bis 10 Tage nach dem Kalben. In allen Schadenfällen nach 7.3 erfolgt Minderung des Kaufpreises nach Beschluss der Versteigerungsleitung, die auch die Höhe der Minderung für Käufer und Beschicker verbindlich festsetzt.

#### **7.4. Zwillingstiere**

Jungtiere, die aus einer zweigeschlechtlichen Zwillinggeburt (Mehrlingsgeburt) stammen, dürfen nicht zur Versteigerung kommen. Sollte sich zu einem späteren Zeitpunkt herausstellen, dass das verkaufte Tier unfruchtbar ist und aus einer zweigeschlechtlichen Mehrlingsträchtigkeit stammt, haftet der Beschicker dafür bis 2½ Jahre nach dem Verkauf, Schadenregelung wie in Ziffer 7.3.

### **8. Reklamationen, Streitigkeiten**

#### **8.1. Meldung**

Soweit die Auktionsbestimmungen im Einzelfall nicht ausdrücklich etwas anderes vorsehen, sind alle Reklamationen unverzüglich nach dem Erkennen eines Mangels unter Beifügung eines tierärztlichen Attestes der Geschäftsstelle der OHG zu melden. Werden Mängel bereits am Versteigerungsplatz sichtbar, so sind sie unmittelbar der Versteigerungsleitung zu melden. Werden die festgestellten Mängel vom Vertrauens-tierarzt bestätigt, ist die Versteigerungsleitung berechtigt, die Interessen der Beschicker und Käufer — auch in deren Abwesenheit — am Auktionstage zu vertreten und — soweit nicht die Wandlung des Kaufes erforderlich ist — einen eventuellen Minderwert festzulegen. An eine solche Entscheidung sind beide Teile gebunden.

#### **8.2. Wandlung des Kaufes**

Erfolgt aufgrund berechtigter Reklamationen die Wandlung des Kaufes, so ist der Beschicker verpflichtet — soweit im Einzelfall nicht anders bestimmt — den Steigpreis zzgl. gesetzl. Mehrwertsteuer an den Käufer zurückzuzahlen. Er ist außerdem verpflichtet, die entstandenen Transportkosten vom Auktionsplatz zum Käuferstall, sowie die Kosten der für die Wandlung des Kaufes erforderlichen Untersuchungen zu tragen. Der Beschicker ist berechtigt, bei Reklamationen irgendwelcher Art, Rücklieferung bei Erstattung des Kaufpreises zu verlangen, wobei — soweit im Einzelfall nicht anders bestimmt — außer den Kosten für den Hin- und Rücktransport Futtergeld vom Beschicker pro Tag nach Gebührenverordnung für die Zeit der Einstellung in den Käuferstall bis höchstens 3 Tage nach geforderter Rücksendung des reklamierten Tieres zu zahlen sind.

#### **8.3. Entschädigung**

Bei allen Reklationsfällen hat der Käufer nur Anrecht auf Entschädigungen, wie sie in diesen Auktionsbestimmungen festgelegt sind, jedoch nicht auf sonstige Schäden und Folgen, die aus dem Kauf erwachsen.

## **D. Versicherungsbestimmungen für Auktionstiere (Ziffer 9)**

### **9.1. Allgemeine Bestimmungen**

Grundlegend für die Versicherung der Auktionstiere sind die zwischen der OHG als Auktionsträger und der Versicherungsgesellschaft „Vereinigte Tierversicherung Gesellschaft a. G.“, Sonnenberger Straße 2, 65193 Wiesbaden, getroffenen Vereinbarungen. Die OHG hat für Namen und Rechnung der Beschicker und Käufer die unter den folgenden Ziffern genannten Versicherungen abgeschlossen. Rechtsbeziehungen bestehen nur zwischen der Versicherungsgesellschaft und Käufer bzw. Beschicker. Die Erhebung der Versicherungsgebühren erfolgt über die OHG. Bei Unfällen, Erkrankungen und Komplikationen beim Geburtsakt ist sofort ein Tierarzt und bis zu dessen Ankunft ein Sachkundiger beizuziehen und die „Vereinigte Tierversicherung“ in Wiesbaden, Telefon (06 11) 53 30 (Zentrale) bzw. 5 33 61 47 (Frau Peter) bzw. Fax (06 11) 5 33 77 61 47, unverzüglich zu benachrichtigen. Die Tötung versicherter Tiere darf nur mit Genehmigung der Versicherungsgesellschaft erfolgen, es sei denn, dass deren Zustimmung auch auf telefonischem oder telegrafischem Wege nicht mehr eingeholt werden kann oder die Tötung von der zuständigen Polizeibehörde angeordnet ist. Sofern die Versicherungsgesellschaft selbst keine Verfügung trifft, ist der Versicherte beim Eintritt eines Schadenfalles verpflichtet, für die bestmögliche Verwertung des Tieres zu sorgen. Mit dem Erlösnachweis ist das Ohr mit der Ohrmarke des Tieres (Plastikbeutel) an die Versicherungsgesellschaft einzusenden. Bei schuldhafter Verletzung dieser Vorschrift ist die Versicherungsgesellschaft von der Verpflichtung zur Leistung frei. Für in das Ausland verkaufte Tiere endet der Versicherungsschutz mit Überschreiten der deutschen Grenze, soweit nichts anderes gilt.

### **9.2. Transport- und Abkalbeversicherung**

Sämtliche Tiere sind bei der unter 9.1 genannten Versicherungsgesellschaft mit 80% Entschädigung aus der Versicherungssumme (Steigpreis zzgl. Mehrwertsteuer) gegen Tod und Nottötung vom Stall des Beschickers bis zur Einstallung beim Käufer, die hochtragenden weiblichen Tiere (am Auktionstage mindestens 7 Monate Trächtigkeit) außerdem noch gegen die Verluste durch Tod oder Nottötung infolge des Abkalbens bis zum 10. Tag nach dem Abkalben mittags 12.00 Uhr versichert. Eine Versicherung mit 100-prozentiger Entschädigung aus der Versicherungssumme (Steigpreis zzgl. Mehrwertsteuer) kann gegen eine zusätzliche Entrichtung einer Gebühr von 2%

des Steigpreises zzgl. Mehrwertsteuer abgeschlossen werden. Die Leibesfrucht und Kälber, die mit den Muttertieren verkauft werden, sind nicht mitversichert. Nicht verkaufte Tiere sind nur bis zum Eintreffen im Heimatstall versichert.

### **9.3. Tbc-, Bang- und IBR-Versicherung**

Reagiert ein als TBC-negativ verkauftes Tier innerhalb von 14 Tagen nach der Versteigerung — für Tiere, die in amtlich anerkannte TBC-freie Bestände eingestellt werden, wird die Garantiefrist auf 4 Wochen verlängert — aufgrund einer amtstierärztlichen Untersuchung positiv, so wird das Tier sofort zurückgenommen und der Käufer mit 100 % des Steigpreises + Mehrwertsteuer entschädigt. Tiere, die bei der amtstierärztlichen Nachuntersuchung innerhalb dieser Garantiefrist zweifelhaft reagieren, müssen innerhalb 6 Wochen nach der ersten noch einmal amtstierärztlich untersucht werden. Bei nochmaliger nichtnegativer Reaktion werden auch diese Tiere zurückgenommen und der Käufer wird mit 100 % des Steigpreises zzgl. Mehrwertsteuer entschädigt. Fracht und sonstige Nebenkosten werden in keinem Fall erstattet.

Gegen positiven Ausfall der Banguntersuchung sind alle Tiere bis zum 14. Tage nach der Versteigerung im Käuferstall versichert. Für Tiere, die in einen amtlich bangfreien Bestand kommen, wird die Garantiefrist auf 4 Wochen verlängert. Die Garantieleistung im Falle des positiven Ausfalls der Nachuntersuchung auf Bang im Käuferstall innerhalb der Garantiefrist erstreckt sich auf Erstattung von 100% des Steigpreises zzgl. Mehrwertsteuer.

Alle zur Auktion kommenden Tiere — auch die Kälber — müssen innerhalb der letzten 14 Tage vor dem Auktionstermin mit negativem Resultat serologisch auf IBR-Feldvirus untersucht sein. Während des Antransportes zur Auktion, auf der Auktion und während des Transportes in den Stall des Käufers dürfen die Tiere nur mit IBR-Feldvirus unverdächtigen bzw. -freien Tieren Kontakt haben. Wird gegen diese Obliegenheit verstoßen, ist die Versicherungsgesellschaft leistungsfrei. Der Versicherungsfall ist gegeben, wenn die serologische Untersuchung im Käuferstall ein Feldvirus-positives Ergebnis hat. Die Untersuchung (= Probeentnahme) ist spätestens innerhalb von 7 Tagen nach dem Zuschlag vorzunehmen. Die Entschädigung beträgt 100% des Steigpreises zzgl. Mehrwertsteuer abzüglich des Verwertungserlöses. Die Versicherungsgesellschaft ist berechtigt, innerhalb von 14 Tagen nach Reklamationseingang eine Nachuntersuchung durchführen zu lassen. Ergibt sich dabei ein negatives Ergebnis, ist eine dritte durch den Amtstierarzt gezogene Probe maßgebend. Untersuchungskosten und Folgeschäden werden nicht erstattet.

### **9.4 Euterschadenversicherung**

Für hochtragende weibliche Tiere, die 7 Monate und länger tragend sind und bei denen Eutermängel während der Versteigerung nicht bekannt gegeben worden sind, wird wie folgt Entschädigung geleistet: bei Ausfall eines Euterviertels werden 15% des Steigpreises zzgl. Mehrwertsteuer, bei Ausfall zweier Euterviertel 40% des Steigpreises zzgl. Mehrwertsteuer vergütet. Fallen drei oder vier Euterviertel aus, so erfolgt Erstattung des Unterschiedsbetrages zwischen dem Steigpreis zzgl. Mehrwertsteuer und dem nachweislich erzielten Schlachterlös. Bei Euterfisteln werden 10% des Steigpreises zzgl. Mehrwertsteuer vergütet. Erstattung irgendwelcher Kosten kann vom Käufer nicht beansprucht werden. Die Kosten für Tierarzt und Gutachter trägt der Käufer.

## **E. Sonderbestimmungen für die Zulassung von Bullen (Ziffer 10)**

- 10.1. Für die Auktionszulassung von Bullen müssen ihre Mütter eine mittlere Laktationsleistung (maximal 305 Melktage) von mindestens 300 kg Eiweiß erbracht haben, bzw. bei Jungkühen noch ohne Durchschnittsleistung in der 1. Laktation mindestens 275 kg Eiweiß. Zudem müssen die Mütter der Auktionsbullen im Exterieur mindestens folgende Gesamtnote erreichen: 83 Punkte, wenn die Mutter nur eine erste Laktation abgeschlossen hat oder 84 Punkte, wenn die Mutter zwei oder mehr Laktationen abgeschlossen hat.
- 10.2. Bei Jungbullen, die ein genomisches Zuchtwertergebnis von  $\geq 110$  gRZG erreichen, können die unter Ziffer 10.1 genannten Mindestbedingungen entfallen bzw. brauchen nicht erfüllt sein.
- 10.3. Bei den Bullen, die als Bullen mit Zertifikat für Decken und Befruchten angeboten werden (im Katalog durch ein „Z“ gekennzeichnet), wurde vor der Auktion eine Überprüfung auf die Deck- und Befruchtungsfähigkeit durchgeführt. Hierbei hat der Bulle folgende Kriterien erfüllt: (a) Aufsprung innerhalb von 15 Minuten, (b) Annahme der künstlichen Scheide und (c) befruchtungsfähiges Sperma. Für diese Bullen erhält der Käufer ein Zertifikat, in dem das Prüfungsergebnis schriftlich dokumentiert ist.
- 10.4. Für alle Bullen, die aus Embryotransfer (ET) stammen, sowie alle Bullen mit einem Steigpreis ab 1200 € erhält der Käufer zusätzlich ein DNA-Zertifikat zur Abstammungsüberprüfung des Bullen kostenfrei ausgehändigt bzw. nachgeliefert. Bei nicht aus ET stammenden Bullen, die zu einem Steigpreis unter 1200 € verkauft werden, hat der Käufer die Möglichkeit, vor Ort auf seine Kosten (z. Zt. 28,00 € zzgl. MwSt.) eine DNA-Karte für den erworbenen Deckbullen zu veranlassen. Dies muss bei der Abrechnung angegeben werden. Die OHG leitet dann Probenahme und Untersuchung in die Wege.



## Zeichenerklärung

- E** = prämiert auf einer EURO-Schau  
**SB** = Siegerpreis auf DLG- oder Bundesschauen  
**B** = prämiert auf DLG- oder Bundesschauen  
**SV** = Siegerpreis auf Landes- oder Verbandsschauen  
**V** = prämiert auf Landes- oder Verbandsschauen  
**K** = 1. Preis auf Lokal-, Kreis- oder Bezirksschauen  
**ZW** = Zuchtwertschätzung bei Bullen und Kühen  
**DT** = Kuh hat in der 2. Laktation erfolgreich die Prüfung in der Donor-Teststation der OHG absolviert („DT“ steht hinter der Herdbuch-Nummer)  
**FT** = Kuh wurde während der 1. Laktation im Färsentestprogramm für 100 Tage in der Donor-Teststation der OHG erfolgreich geprüft („FT“ steht hinter dem Namen)
- |   |  |
|---|--|
| <b>DPC/DP</b> = DUMPS-Träger            | <b>DPF/TD</b> = DUMPS-frei untersucht                    |
| <b>BLC/BL</b> = BLAD-Träger             | <b>BLF/TL</b> = BLAD-frei untersucht                     |
| <b>CVC/CV</b> = CVM-Träger              | <b>CVF/TV</b> = CVM-frei untersucht                      |
| <b>BYC/BY</b> = Brachyspina-Träger      | <b>BYF/TY</b> = kein Brachyspina-Träger                  |
| <b>CDC</b> = Cholesterin Defizit-Träger | <b>CDF</b> = Cholesterin Defizit-frei                    |
| <b>P#</b> = phänotypisch hornlos        | <b>Pp/PP</b> = genetisch hornlos (heterozygot/homozygot) |
| <b>RDC/RF</b> = Rotfaktor-Träger        | <b>*</b> = hornlos untersucht (Gentest)                  |
- VRC** = Variant Red Carrier: 50% der Nachkommen rotbunt  
**RU** = Umfärber
- AA, AB o. BB** = jeweilige Variante von Kappa-Casein  
**A11, A12 o. A22** = jeweilige Variante von Beta-Casein  
**//** = Zwilling
- ET** = Tier aus Embryotransfer („ET“ steht hinter der Herdbuch-Nummer)  
**ETC** = Nachkomme in 1., 2. oder 3. Generation von einem Klontier (ETN)  
**R** = Ausgemendeltes rotbuntes Tier („R“ steht vor der Herdbuch-Nummer)  
**B** = Herdbuchabteilung B („B“ steht hinter dem Namen vor der Herdbuch-Nummer)  
**2,6** = Melkbarkeit (in kg/Minute); Angabe steht hinter dem Namen
- PI-RZG** = Für Bullen wird ein Pedigree-Zuchtwert als Mittelwert aus dem RZG (Relativzuchtwert Gesamt) von Vater und Mutter berechnet oder alternativ  
**gRZG** = genomischer Zuchtwert des Bullen anhand von SNP-Typisierung

## Bullen mit genomischem Zuchtwert

KNr	Vater	Mutter	Muttersvater	RZG	M-kg	F-%	F-Kq	E-%	E-Kq	RZM	RZE	RZS	RZN	RZR	KVd/RZD
1	Star P RDC	Salve	Timberlake	146	1490	0,00	59	0,03	54	140	122	111	114	106	+
3	Sanchez P	Moonlight	VH Crown	142	499	0,27	48	0,12	29	126	128	114	117	112	Ø
8	Sanchez P	Moonlight	VH Crown	139	359	0,25	41	0,08	20	119	125	120	117	115	+
10	Signal P	Elena	Chilton	151	848	0,22	58	0,07	37	132	124	131	124	118	+
11	Foreman	Darling	Suprem	154	425	0,42	61	0,30	46	137	137	108	122	106	+
12	Samuel P	Doris Day	Gywer RDC	147	1287	-0,08	43	-0,07	37	128	121	119	124	108	++
14	Maty PRDC	Sunshine-G	Stormy Red	156	1295	0,09	63	-0,02	43	136	126	126	126	107	++
15	Migel	Rose	Milk	151	1459	-0,13	43	0,00	50	134	129	106	123	113	++
16	Clapton	Savina	Freemax	144	1378	0,27	86	0,03	51	145	116	114	108	108	+
17	Samuel P	Syra	VH Crown	141	1631	0,04	70	-0,06	49	140	108	111	113	100	+
20	Foreman	Glorie	Simon P	143	1112	-0,05	39	-0,03	35	126	118	113	119	107	++

Die Klasseneinteilung bei Kalbeverlauf (KVd) ist: ++ (>111), + (104-110), Ø (97-103), -- (90-96), --- (<89)

Die Klasseneinteilung für Melkbarkeit (RZD) ist: ++ (>114), + (105-113), Ø (96-104), - (87-95), --- (<86)

Das Imputing-Ergebnis für Cholesterin-Defizit (CD) ist negativ (CDN) bzw. positiv (vermutlich CD-Träger) bei CDP

# Klasse I: Bullen

(Z = Zertifikat für Decken und Befruchten)

**1** Samiro 05.41730236, AB A22, geb.: 29.12.2021  
 Star P RDC Pp\* Solitair P Pp\* BB A12 R917617 ZW gRZG 146  
 688210 ZW WG Stern AA A22 70618221  
 01/81-86-83-86/85 M LA 305 9842 4,54 447 3,76 370  
 Salve BE A12 Timberlake RDF A12 509036 ZW  
 40379835 Shero BB A12 40421557 VM LA21/01 11813 4,26 503 3,69 436  
 02/80-86-82-86/84 02/86-86-87-84/86 MM 3/2LA 11615 5,21 605 3,86 448  
 von Supreme  
 Bes.: Bunge Agrar, Niedermehnen **GVO-frei**

**2** Sombbrero 05.41730232, PP\* RDC, geb.: 10.01.2022  
 Sorelio P Pp AB A22 Solitair P Pp\* BB A12 R917617 ZW PI-RZG 130  
 R793070 ZW HIN Dido RDC AB A22 40476702  
 02/87-86-88-87/87 M 4/3LA 13016 3,93 511 3,47 452  
 Aika PP RDC Hologram P Pp AE 889375 ZW HL 3 14239 4,02 573 3,45 491  
 39811445 MHD Aiki Pp\* BB R04827055 VM 3/3LA 14338 3,77 540 3,42 490  
 03/85-87-86-86/86 04/81-84-82-83/83 MM 4/3LA 9603 3,95 379 3,56 342  
 von Kanu P  
 Bes.: Bunge Agrar, Niedermehnen **GVO-frei**

**3** WKM Sandro 03.64207149, ET, Pp BB A22, geb.: 01.03.2022  
 Sanchez P Pp RDC Solitair P Pp\* BB A12 R917617 ZW gRZG 142  
 158525 ZW KHE I m Go AA A22 04181217  
 (1)VG 87 M 1/200Tg 6093 4,43 270 3,64 222  
 WKM Moonli Pp VH Crown AB\* A22 509171 ZW  
 62476110 KNS Missem Pp AB 59771149 VM 2/2LA 15867 3,91 621 3,33 529  
 01/81-84-81-82/82 01/85-85-82-84/84 MM LA 305 9170 4,59 421 3,77 346  
 von Semino  
 Bes.: Westrup-Koch Milch GbR, Linne **GVO-frei**

**4** WFL Santor 03.64023349, AB A12, geb.: 05.03.2022  
 Sandro P Pp\* AB Solito Red AB\* A12 R833299 ZW PI-RZG 121  
 R586251 ZW HaH Vola P Pp AB A13 R23205599  
 01/86-85-85-85/85 M 8/8LA 9355 4,72 442 3,56 333  
 WFL Ramazz AA Ladd P Pp CDC R298101 ZW HL 3 10764 5,00 538 3,71 399  
 R56292229 WFL Romanz RDC 54164948 VM 2/1LA 10173 4,30 437 3,77 384  
 06/90-89-89-90/90 03/89-88-86-87/87 MM 8/7LA 8319 4,12 343 3,55 295  
 von Jerudo  
 Bes.: Linkmeyer GbR, Haltern **GVO-frei**

**5** Sammy 05.42178811, geb.: 06.03.2022  
 Samuel P Pp\* RDC Solitair P Pp\* BB A12 R917617 ZW PI-RZG 133  
 266353 ZW KNS Missem Pp AB 59771149  
 01/85-85-82-84/84 M 4/3LA 11891 3,89 463 3,43 408  
 Laura Roxy B 507991 ZW HL 3 13576 3,64 494 3,32 451  
 40230566 Loma 39180081 VM LA20/10 9170 4,59 421 3,77 346  
 03/87-87-87-85/86 01/85-83-85-83/84 MM 1/verk.  
 von President  
 Bes.: Schulte, GBR, Wechte **GVO-frei**

- 6** Camillo 05.42178812, geb.: 07.03.2022  
 Carenzo AA A22 VH Crown AB\* A22 509171 ZW PI-RZG 136  
 823256 ZW 72307785  
 Leonie Pp Power PP PP\* AB 264515 ZW M 4/3LA 12510 3,53 441 3,40 425  
 40230581 Leni 39180096 VM HL 3 14559 3,19 465 3,23 470  
 03/87-89-84-87/87 MM LA19/11 12129 4,20 509 3,76 456  
 1/verk.  
 von Show  
 Bes.: Schulte, GBR, Wechte **GVO-frei**
- 7** RR Gonzo 03.63802103, ET, AB A12, geb.: 11.03.2022  
 Genius AB A12 Gywer RDC RDC AA 833283 ZW PI-RZG 145  
 266275 ZW Meghan AB A22 60175082  
 01/84-86-84-85/85 M LA 305 12598 5,28 665 3,79 477  
 RR Rita AB A22 Hartley 508439 ZW  
 61195252 RR Rita AA 58633595 VM 3/3LA 13709 3,65 501 3,16 433  
 02/89-89-87-88/88 02/88-87-86-87/87 MM 2/2LA 13987 5,21 729 3,88 543  
 von Silver  
 Bes.: Reiner mann, U., Rüsfort **GVO-frei**
- 8** WKM Salvan 03.64207154, ET, PP BB A22, geb.: 13.03.2022  
 Sanchez P Pp RDC Solitair P Pp\* BB A12 R917617 ZW gRZG 139  
 158525 ZW KHE I m Go AA A22 04181217  
 (1)VG 87 M 1/200Tg 6093 4,43 270 3,64 222  
 WKM Moonli Pp VH Crown AB\* A22 509171 ZW  
 62476110 KNS Missem Pp AB 59771149 VM 2/2LA 15867 3,91 621 3,33 529  
 01/81-84-81-82/82 01/85-85-82-84/84 MM LA 305 9170 4,59 421 3,77 346  
 von Semino  
 Bes.: Westrup-Koch Milch GbR, Linne **GVO-frei**
- 9** Dietmar 05.42032382, geb.: 16.03.2022  
 Diverse pp\* Solution pp\* RDF 508974 ZW PI-RZG 136  
 509790 ZW Desiree 38817917  
 (1)GP 80 M 3/3LA 12940 3,85 498 3,47 449  
 Wendy Sylvert AB A22 833143 ZW HL 3 13894 4,02 558 3,32 461  
 40019008 Valerie 37133979 VM LA18/11 13457 3,86 520 3,11 419  
 03/86-87-85-86/86 06/86-85-83-82/83 MM 7/7LA 11726 3,65 428 3,31 388  
 von Bookem  
 Bes.: Langhorst GbR, Wehe
- 10** RR Siku 03.63802113, ET, AA A13, geb.: 20.03.2022  
 Signal P Pp\* RDF Simon P Pp\* AB A22 685585 ZW gRZG 151  
 688632 ZW DG Brenda 27306107  
 (2)VG 87 M LA 305 12784 4,33 554 3,72 476  
 RR Elana AB A13 Chilton pp\* RDF 509142 ZW  
 62351640 RR Elanie AB A12 60024164 VM 2/2LA 11776 3,63 427 3,50 412  
 01/83-85-84-85/85 02/86-90-88-85/87 MM LA 305 12863 4,53 583 3,68 473  
 von Gymnast  
 Bes.: Reiner mann, U., Rüsfort **GVO-frei**
- 11** TNP Feivel 03.64171405, ET, AB A22, geb.: 21.03.2022  
 Foreman RDF AA Freemax RDF 811622 ZW gRZG 154  
 823268 ZW SHA Grumet AB A22 04972967  
 02/89-89-86-85/87 M 1/200Tg 6355 4,48 285 3,93 250  
 TNP Darlin BB Suprem BB\* A22 265155 ZW  
 62171664 TNP Dirty BB A22 60409300 VM 2/2LA 12473 4,04 504 3,46 432  
 01/84-85-83-82/83 02/86-84-85-86/85 MM 3/2LA 9991 4,75 475 3,87 387  
 von Ibsen  
 Bes.: Nölker, T., Pye **GVO-frei**



**12** Silas 05.41777528, ET, Pp BB A12, geb.: 22.03.2022  
 Samuel P Pp\* RDC Solitair P Pp\* BB A12 R917617 ZW gRZG 147  
 266353 ZW KNS Missem Pp AB 59771149  
 01/85-85-82-84/84 M 1/200Tg 6749 3,23 218 3,05 206  
 KNS Doris AB Gywer RDC RDC AA 833283 ZW  
 R40654971 KNS Daddy BB A1B R59771083 VM LA20/10 9170 4,59 421 3,77 346  
 01/84-85-84-83/84 01/84-83-84-85/84 MM 3/1LA 11566 3,67 425 3,13 362  
 von Styx Red  
 Lashorst  
 Bes.: Meier GbR, Lashorst **GVO-frei** Zü.: Niemeyer & Meier GbR

**13** Sven R05.42032383, geb.: 23.03.2022  
 Security P Pp\* BB Solitair P Pp\* BB A12 R917617 ZW PI-RZG 137  
 R917657 ZW WG Colette BB A11 R70417094  
 01/83-86-83-85/84 M 3/2LA 9663 3,96 383 3,59 347  
 Luzia Jim P-Red Pp R298387 ZW HL 2 9865 4,05 400 3,60 355  
 R40614636 Lydia R39684803 VM LA20/01 9321 3,75 350 3,29 307  
 02/83-90-87-84/86 01/84-86-84-83/84 MM 3/3LA 12397 4,25 527 3,48 432  
 von Payball  
 Bes.: Langhorst GbR, Wehe

**14** Matteo R03.64399007, ET, PP BB A11, geb.: 24.03.2022  
 Matty PRDC Pp\* Match P Pp\* RDC BB 823204 ZW gRZG 156  
 685604 ZW SunnyRed BB A12 R53556302  
 (2)GP 84 M LA 305 9077 3,36 305 3,39 308  
 Sunshine G Pp Stormy Red BB A12 R917604 ZW  
 R62440401 Sunshine R Pp BB A12 R60421840 VM 2/2LA 11398 4,25 484 3,40 387  
 01/81-85-83-83/83 02/84-87-85-85/85 MM 2/2LA 11000 4,19 461 3,54 389  
 von Lucky-PP  
 Bes.: Pille GbR, Winkelsetten

**15** Maquito 03.64399006, BB A22, geb.: 26.03.2022  
 Migel AB A22 Milktime pp\* RDF AB 609045 ZW gRZG 151  
 811642 ZW Rasp RDC BB A22 38102476  
 M LA 305 9756 3,90 380 3,61 352  
 Rose AB A12 Mick pp\* RDF 509200 ZW  
 62468990 Rsrv 47840205 VM LA00/00 12302 4,53 557 3,38 416  
 01/84-83-83-84/84 (3)VG 88 MM 2/2LA 11271 3,58 403 3,34 376  
 von Reserve  
 Bes.: Langkamp, T., Hellern **GVO-frei** Zü.: Pille GbR

**16** Carimo 05.41730211, ET, A22, geb.: 02.04.2022  
 Clapton RDF AB VH Crown AB\* A22 509171 ZW gRZG 144  
 769401 ZW SHS Englan AB A12 70690041  
 02/88-89-85-86/87 M 1/200Tg 7345 4,91 361 3,47 255  
 Savina AB A12 Freemax RDF 811622 ZW  
 40379885 Shero BB A12 40421557 VM LA20/08 9292 4,29 399 3,59 334  
 01/83-85-82-85/84 02/86-86-87-84/86 MM 3/2LA 11615 5,21 605 3,86 448  
 von Supreme  
 Bes.: Bunge Agrar, Niedermehren **GVO-frei**

**17** Santo 05.41730210, AB A12, geb.: 09.04.2022  
 Samuel P Pp\* RDC Solitair P Pp\* BB A12 R917617 ZW gRZG 141  
 266353 ZW KNS Missem Pp AB 59771149  
 01/85-85-82-84/84 M LA 305 11167 4,58 511 3,51 392  
 Syra AB A12 VH Crown AB\* A22 509171 ZW  
 41057634 Shero BB A12 40421557 VM LA20/10 9170 4,59 421 3,77 346  
 01/83-85-83-86/85 02/86-86-87-84/86 MM 3/2LA 11615 5,21 605 3,86 448  
 von Supreme  
 Bes.: Bunge Agrar, Niedermehren **GVO-frei**

**18** BAL Adler 03.63885872, ET, geb.: 10.04.2022  
 Alligator A12 Kingboy pp\* RDF 507371 ZW PI-RZG 104  
 508011 ZW Agree 11696367  
 (2)VG 88 M 4/4LA 9692 3,77 365 3,32 322  
 v Loyale Sea 506327 ZW HL 3 10576 3,98 421 3,39 358  
 07114279 Cigale 38722850 VM 2/2LA 12972 4,56 592 3,25 422  
 03/92-91-90-90/90 (3)VG 87 MM 5/5LA 9000 4,20 378 3,47 312  
 von Lheros  
 Bes.: Ballmann, J., Vennermoor **GVO-frei**

**19** Meltin 05.41730209, geb.: 11.04.2022  
 Mirco RDF AB A12 Mick pp\* RDF 509200 ZW PI-RZG 137  
 266363 ZW Rsvr 47840205  
 (3)VG 88 M 3/3LA 13106 4,02 527 3,37 442  
 Salira BE A12 Pledge RDF 508140 ZW HL 3 14413 4,01 578 3,35 483  
 39811435 Stella BB 39040474 VM 2/2LA 11271 3,58 403 3,34 376  
 01/85-85-86-85/85 02/86-85-86-86/86 MM 2/2LA 13292 3,67 488 3,35 445  
 von Missouri  
 Bes.: Bunge Agrar, Niedermehnen **GVO-frei**

**20** FWS Farino 03.63803360, ET, Pp AB A12, geb.: 17.04.2022  
 Foreman RDF AA Freemax RDF 811622 ZW gRZG 143  
 823268 ZW SHA Grumet AB A22 04972967  
 02/89-89-86-85/87  
 KNS Glorie PP Simon P Pp\* AB A22 685585 ZW  
 41461966 KNS Glaspe PP BB 59771098 VM 2/2LA 12473 4,04 504 3,46 432  
 02/84-86-85-81/84 MM LA 305 9768 4,21 411 3,63 355  
 von Mission P  
 Bes.: Wißmann, F., Suttorf **GVO-frei**

**21** Gustav 05.41730207, geb.: 18.04.2022  
 Genius AB A12 Gywer RDC RDC AA 833283 ZW PI-RZG 131  
 266275 ZW Meghan AB A22 60175082  
 01/84-86-84-85/85 M 3/2LA 11624 4,63 538 3,52 409  
 Joy Solo Solo RDF 508242 ZW HL 2 11803 4,67 551 3,66 432  
 39811461 Joyfan AA 37845995 VM 3/3LA 13709 3,65 501 3,16 433  
 02/86-83-85-85/85 04/90-88-88-89/89 MM 5/4LA 10941 4,75 520 3,56 390  
 von Fanatic  
 Bes.: Bunge Agrar, Niedermehnen **GVO-frei**

**22** KKH Anton 03.64580164, geb.: 18.04.2022  
 Alligator A12 Kingboy pp\* RDF 507371 ZW PI-RZG 125  
 508011 ZW Agree 11696367  
 (2)VG 88 M 3/3LA 13284 3,72 494 3,20 425  
 v KKH Anna b BE Trend AB A22 263909 ZW HL 3 15879 3,43 544 3,09 490  
 59773309 sv KKH Annale BE 56565782 VM 2/2LA 12972 4,56 592 3,25 422  
 03/91-89-87-89/89 04/91-91-91-93/92 MM 5/4LA 11764 3,50 412 3,43 404  
 von Boss  
 Bes.: Kolckhorst-Kahle, Haltern **GVO-frei**



# Osnabrücker Herdbuch eG

Ochsenweg 40-42 49324 Melle

Telefon (0 54 22) 987-0 • Telefax (0 54 22) 987-100



## Intra Hoof-fit

Most Awarded  
Claw Product

### Die ideale Klauenpflege



#### Intra Fußbad

- Drei separate Teile, einfach zusammensetzen
- Weniger Verschmutzung (Dünger) im Bad, deshalb längere Verwendung der Fußbad-Lösung
- Auffüllen, Leeren und Reinigen ist ganz einfach
- Weniger umweltschädlich
- Sparsamer im Verbrauch

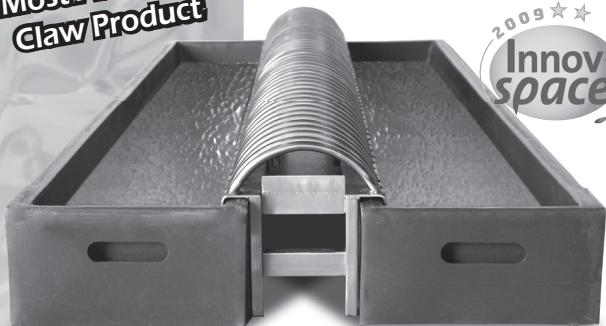

Gel

Liquid

Bath



- Unterstützt der Viehhalter die Klauen in Topzustand zu behalten
- Hochwirksam
- Starke Haftung
- Benutzerfreundlich
- Mit dem hautpflegende Aloe Vera



## AGRI SERVICE JEUKEN



Büro Deutschland: Hammscher Weg 65 · 47533 Kleve (D)  
Telefon: +49 2821 9786833 · Telefax: +49 2821 9786835

Büro Niederlande: Heerbaan 114 · 6566 ET Millingen a/d Rijn (NL)  
Telefon: +31 481 433661 · Telefax: +31 481 432075 · Mobil: +31 (0)6 53195804

info@agriservicejeuken.nl · www.agriservicejeuken.nl

## Klasse III: Rinder

**24** Ulla R05.40268997, geb.: 28.11.2019, **gek.: 19.02.2023**  
 Andy-Red AB A22 Anreli R298370 ZW  
 R265550 ZW Leanne pp\* RDC 78072398  
 (1)VG 85 M LA19/11 9444 4,10 387 3,01 284  
 Ute Air-Red BB\* R263606 ZW  
 38972492 Ulla R15223862 VM 4/4LA 12692 4,10 521 3,67 466  
 01/84-85-77-79/80 01/80-84-82-81/82 MM 2/2LA 8273 4,04 334 3,60 298  
 Bes.: Niemeyer-Meier GbR, Harlinghausen **GVO-frei** Zü.: Meyer,R.

**25** Lutzi R05.41255983, geb.: 22.04.2020, **gek.: 16.03.2023**  
 Nobel-Red AB A22 Nova Star R298354 ZW  
 R265400 ZW Nadia R40953568  
 (2)VG 87 M 3/3LA 12397 4,25 527 3,48 432  
 Lydia Payball AA\* A12 R924725 ZW HL 3 13257 4,50 596 3,49 463  
 R39684803 Lysantis R37133954 VM 4/4LA 10223 4,25 434 3,48 356  
 01/84-86-84-83/84 03/85-88-84-85/85 MM 5/4LA 12025 3,64 438 3,53 424  
 Bes.: Langhorst GbR, Wehe

**26** Olivia 05.41157062, P#, geb.: 01.05.2020, **gek.: 16.03.2023**  
 Select AB\* A12 Snowman 634400 ZW  
 262200 ZW RR Bridget 53157488  
 03/87-89-84-90/88 M 4/4LA 8496 4,13 351 3,46 294  
 Ophelia P RDC Ladd P Pp CDC R298101 ZW HL 2 8312 4,31 358 3,83 318  
 37922424 Ohna RDC 36954039 VM 7/6LA 12287 4,42 543 3,55 436  
 02/87-86-86-85/86 01/84-83-84-83/83 MM LA13/10 7265 3,40 247 2,97 216  
 Bes.: Abbenhorn, R., Ostbevern **GVO-frei**

**27** Alica 05.41057670, geb.: 08.06.2020, **gek.: 06.03.2023**  
 Garant AB\* Galaxy 506876 ZW  
 263330 ZW Emily 07199217  
 (2)VG 87 M 2/2LA 11705 3,65 427 3,08 361  
 Alena AA A22 Mogul pp\* RDF A12 506694 ZW HL 2 12852 3,54 455 3,07 395  
 40252419 Anni AB 37598567 VM LA00/00 10616 4,48 476 3,26 346  
 01/84-84-84-83/84 03/87-84-84-84/84 MM 4/4LA 14322 3,46 496 3,28 470  
 Bes.: Niemeyer-Meier GbR, Harlinghausen **GVO-frei**

**28** Olivia 03.63116715, RDC, geb.: 19.07.2020, **gek.: 20.02.2023**  
 Percy-Red A22 Pace Red A22 R917561 ZW  
 R265560 ZW RR Austral pp\* BB R58633616  
 M 3/2LA 8677 4,52 392 3,66 318  
 Olga RDC Nuntius A22 R917589 ZW HL 2 9221 4,71 434 3,74 345  
 61034807 Olga 56052120  
 01/83-83-79-82/81 01/83-84-84-82/83 MM 4/3LA 7688 4,41 339 3,79 291  
 Bes.: Timmering-Brandl Milch KG, Vehs **GVO-frei** Zü.: Schenke-Sievers GbR

**29** Ella 03.62755083, geb.: 05.08.2020, **gek.: 12.03.2023**  
 Gypsy AB A22 Gymnast RDF 508247 ZW  
 265475 ZW Georgia Pp\* AB A22 58665654  
 03/86-85-84-82/84 M 6/5LA 11569 3,79 439 3,02 349  
 Elosa Shobes AA 764093 ZW HL 3 12794 3,85 493 3,04 389  
 55529864 Etti 47732999 VM 4/3LA 8323 4,66 388 3,66 305  
 01/83-79-84-84/83 01/82-83-82-84/83 MM 7/6LA 9518 3,83 365 3,17 302  
 Bes.: Detert, H., Altenmelle **GVO-frei**

**30** TNP Dallas 03.63206548, BB A12, geb.: 10.08.2020, **gek.: 03.12.2022**  
 Yearwood Yoda RDF BB A12 508637 ZW  
 768901 ZW Band pp\* RDF 39672230  
 (1)VG 86 M 3/1LA 9742 3,86 376 3,76 366  
 TNP Detroi BE Malinus BE A12 811575 ZW  
 60409329 TNP Deeppu BB 58444437 VM LA00/00 7904 4,14 327 3,74 296  
 01/85-85-83-84/84 01/85-84-83-85/84 MM 2/1LA 10656 3,74 399 3,64 388  
 Bes.: Nölker, T., Pye **GVO-frei**

**31** Lisa 03.62998690, geb.: 12.08.2020, **gek.: 24.02.2023**  
 Berlin AB A22 Benz pp\* RDF AB\* 508537 ZW  
 265800 ZW Shero 38498779  
 (1)VG 86 M 2/1LA 9098 3,80 346 3,33 303  
 Lila Movie AB\* A12 262939 ZW  
 58766414 Lenchen 56135786 VM 2/1LA 12492 4,43 553 3,64 455  
 01/84-85-79-84/83 03/86-86-82-86/85 MM 3/3LA 8148 3,92 319 3,38 275  
 Bes.: Massmann, J., Lecker **GVO-frei**

**32** Milka 08.17753266, geb.: 13.08.2020, **gek.: 13.03.2023**  
 Mahony BB A22 Manitoba RDF A12 508495 ZW  
 769012 ZW Byphone AB A22 16401216  
 01/85-83-83-83/83 1,9 M 3/2LA 9220 3,87 357 3,46 319  
 Minna HL 2 10110 3,78 382 3,36 340  
 17219894 VM 3/2LA 7297 3,51 256 3,43 250  
 Bes.: Rütters, T.-W., Belm **GVO-frei** Zü.: Preuss,W.

**33** Last 03.63270801, Pp BB A12, geb.: 19.08.2020, **gek.: 22.02.2023**  
 Lupo PP PP\* RDC Lucky-PP PP R298364 ZW  
 265690 ZW OH Dacomy Pp AB 59210660  
 02/85-87-85-85/85 M 5/4LA 13833 3,91 541 3,38 467  
 Lurette Garant AB\* 263330 ZW HL 3 15707 3,76 591 3,32 521  
 58841273 Larissa 55293376 VM 3/2LA 10575 4,34 459 3,51 371  
 03/86-86-84-87/86 01/85-84-82-83/83 MM 4/3LA 12600 3,56 448 3,29 414  
 Bes.: Timmering-Brandl Milch KG, Vehs **GVO-frei**

**34** Hirse 03.63270183, geb.: 20.08.2020, **gek.: 21.02.2023**  
 Rolls AB\* A12 Roxy B 507991 ZW  
 265151 ZW Minnesota AE 58110830  
 01/83-85-85-84/84 M 3/2LA 8957 4,08 365 3,30 296  
 Heldin Solo RDF 508242 ZW HL 2 9744 4,07 397 3,38 329  
 61020475 Haselnuss 59210841 MM 1/verk.  
 01/85-85-83-84/84  
 Bes.: Höveler, J., Voltlage

**35** Annika 05.41057699, geb.: 22.08.2020, **gek.: 06.03.2023**  
 BG Radames RDC Styx Red R298351 ZW  
 509024 ZW KNS Royals AB 58665597  
 01/84-85-83-84/84 M 3/3LA 11924 3,46 413 3,27 390  
 Alex AE A12 Missouri 507464 ZW HL 3 13128 3,50 459 3,24 426  
 39306610 Anita 37598556 VM TL18/07 8117 3,31 269 3,17 257  
 03/90-90-89-86/88 MM 3/2LA 9775 3,50 342 3,31 324  
 Bes.: Niemyer-Meier GbR, Harlinghausen **GVO-frei**

**36** Askari 05.41479512, geb.: 23.08.2020, **gek.: 28.02.2023**  
 Soccer AB A22 Solo RDF 508242 ZW  
 265530 ZW WW Toskana BB A22 59023523  
 M 1/verk.  
 Astrid Milton BB\* 264121 ZW  
 40603512 Astrid 39455464  
 02/85-86-79-86/84 MM 2/2LA 8661 4,63 401 3,60 312  
 Bes.: Timmering-Brandl Milch KG, Vehs **GVO-frei** Zü.: Jongmsa,P.



Bes.: Wißmann, F., Suttorf

GVO-frei

45 BIL Laika 03.62620048, geb.: 10.10.2020, bel.: 02.07.2022 v. Elite 267377

AppleCrisp pp*	Octane A12	507439	ZW						
508647	Apple Star RDC	11130010							
	(2)EX 91			M	4/3LA	12520	3,72	466	3,31 415
WKM Lilly	Sugar BB* A12	262717	ZW		HL 3	13630	3,73	508	3,35 457
57134146	WKM Lilian	54923206		VM	3/3LA	15173	4,57	694	3,43 520
02/83-85-82-84/84	01/79-82-78-82/81			MM	4/4LA	11368	3,70	421	3,49 397
Bes.: Pösse Agrar GbR, Kalkriese									

GVO-frei

Zü.: Bielefeld,C.

46 Raja 03.62998697, geb.: 10.10.2020, gek.: 27.02.2023

Berlin AB A22	Benz pp* RDF AB*	508537	ZW						
265800	Shero	38498779							
	(1)VG 86			M	3/2LA	6695	5,09	341	3,84 257
Riga	Mitch RDF AB A12	264670	ZW		HL 1	7808	4,93	385	3,93 307
61226330	Rulla	57429979		VM	2/1LA	12492	4,43	553	3,64 455
01/81-84-78-80/80	01/84-85-84-82/83			MM	4/3LA	8353	4,75	397	3,83 320
Bes.: Massmann, J., Lecker									

GVO-frei

47 Charite 03.63270877, RDC AA A12, geb.: 10.10.2020, gek.: 06.03.2023

Andy-Red AB A22	Anreli	R298370	ZW						
R265550	Leanne pp* RDC	78072398							
	(1)VG 85			M	3/2LA	10665	3,74	399	3,38 360
Choral AB A12	Epic A12	889147	ZW		HL 2	11685	3,77	441	3,36 393
60831064	Choral AB A11	58841306		VM	4/4LA	12692	4,10	521	3,67 466
01/81-84-78-83/82	01/84-84-82-85/84			MM	1/verk.				
Bes.: Timmering-Brandl Milch KG, Vehs									

GVO-frei

48 Rama 03.62998699, geb.: 12.10.2020, gek.: 19.02.2023

Berlin AB A22	Benz pp* RDF AB*	508537	ZW						
265800	Shero	38498779							
	(1)VG 86			M	3/3LA	9773	4,24	414	3,56 348
Rita	Sinus BB*	264290	ZW		HL 3	11569	4,15	480	3,46 400
60539742	Ronja	55275898		VM	2/1LA	12492	4,43	553	3,64 455
01/83-85-83-81/83				MM	6/6LA	8243	4,54	374	3,32 274
Bes.: Massmann, J., Lecker									

GVO-frei

49 Alice 03.63270903, geb.: 19.10.2020, gek.: 26.02.2023

Berlin AB A22	Benz pp* RDF AB*	508537	ZW						
265800	Shero	38498779							
	(1)VG 86			M	4/3LA	11762	4,24	499	3,49 411
Alz AB A22	Chanel AB*	263340	ZW		HL 3	13143	4,30	565	3,52 463
58841335	Algebra	54516081		VM	2/1LA	12492	4,43	553	3,64 455
01/80-82-82-81/81	01/82-83-83-83/83			MM	5/5LA	9224	4,59	423	3,43 316
Bes.: Timmering-Brandl Milch KG, Vehs									

GVO-frei

50 Molly 08.17622894, P RDC, geb.: 20.10.2020, gek.: 17.03.2023

Redbull P Pp*	Rebar P Pp* AA* A12	R917599	ZW						
R997326	Rike	R15545615							
	04/83-86-84-84/84			M	5/3LA	8501	4,43	377	3,38 287
Minna	Moses	767698			HL 3	9024	4,79	432	3,48 314
16356875	Mia	15878424		VM	7/6LA	10918	4,19	458	3,50 382
				MM	3/3LA	7459	4,37	326	3,47 259
Bes.: Rütters, T.-W., Belm									

GVO-frei

Zü.: Wagner,M.



**51** Selina 03.62542332, geb.: 20.10.2020, **gek.: 01.03.2023**  
 Marley BE A12 Malinus BE A12 811575 ZW  
 265525 ZW OH Dacoco AB A22 59210638  
 Sarah Vinci 260045 ZW M 8/6LA 11617 3,35 389 3,06 356  
 53691840 Sabine 50563284 VM 3/3LA 11654 3,88 452 3,23 377  
 01/86-85-83-83/84 01/84-84-84-82/83 MM 3/3LA 10691 3,98 426 3,42 366  
 Bes.: Grothaus, S., Dratum GVO-frei 9629 3,17 305 3,12 300

**52** Ella 03.62894604, geb.: 23.10.2020, **gek.: 19.02.2023**  
 Rolls AB\* A12 Roxy B 507991 ZW  
 265151 ZW Minnesota AE 58110830  
 01/83-85-85-84/84 M 3/2LA 12138 4,03 489 3,39 411  
 Eva Bonus AE A12 264838 ZW HL 2 12650 4,08 516 3,41 431  
 61212827 PG Elena 58696406  
 01/85-84-85-86/85 03/87-87-85-87/86 MM 4/3LA 12591 3,76 474 3,24 408  
 Bes.: Lübbert, W., Schleddehausen GVO-frei

**53** Inka 03.63252332, geb.: 23.10.2020, bel.: 22.06.2022 v. Solist RDF AB A12 266590 ZW  
 Belami AA A22 Benz pp\* RDF AB\* 508537 ZW  
 265810 ZW Shero 38498779  
 (1)VG 86 M 2/2LA 8810 3,73 329 3,63 320  
 Indra Basalt AB A22 264666 ZW HL 2 9798 3,69 362 3,61 354  
 61341116 Ina RDC 58491368 VM 2/1LA 12492 4,43 553 3,64 455  
 01/78-86-83-84/84 03/86-86-86-88/87 MM 5/5LA 10884 4,10 446 3,56 387  
 Bes.: Stahl GbR, Campemoor GVO-frei

**54** Birte R03.62089840, geb.: 24.10.2020, **gek.: 23.03.2023**  
 Tableau CDC A22 Talent2 RDC CDC 503786 ZW  
 R916966 ZW RDF Dolde R68156501  
 M 2/1LA 10736 3,45 370 3,60 386  
 Biene Arino Red AB\* A11 R833134 ZW  
 R60670718 Bella AA R38345532 VM 5/5LA 9984 4,50 449 3,79 378  
 01/83-84-83-83/83 02/77-84-84-83/83 MM 5/4LA 8279 4,75 393 3,53 292  
 Bes.: Bahlmann, F., Vechta GVO-frei

**55** Milla 03.62998700, geb.: 24.10.2020, **gek.: 22.02.2023**  
 Berlin AB A22 Benz pp\* RDF AB\* 508537 ZW  
 265800 ZW Shero 38498779  
 (1)VG 86 M LA20/10 7733 4,37 338 3,54 274  
 Maja Milord AB A22 264353 ZW  
 61226336 Mia 55275892 VM 2/1LA 12492 4,43 553 3,64 455  
 01/80-82-82-84/83 01/84-84-81-80/82 MM 7/7LA 7974 4,23 337 3,40 271  
 Bes.: Massmann, J., Lecker GVO-frei

**56** Berti 03.63086333, geb.: 27.10.2020, **gek.: 03.03.2023**  
 Royce AE A12 Roxy B 507991 ZW  
 265101 ZW Minnesota AE 58110830  
 M 4/4LA 9938 4,32 429 3,59 357  
 Birne Movie AB\* A12 262939 ZW HL 3 11421 4,16 475 3,46 395  
 59129383 Bambi 57061401  
 01/83-81-84-80/82 05/84-84-84-84/84 MM 5/4LA 9979 3,89 388 3,20 319  
 Bes.: Gohmann, M., Lechtrup GVO-frei

**57** Pria R05.41157086, geb.: 29.10.2020, **gek.: 28.01.2023**  
 Avatar Red AB A11 Army RDC A11 508471 ZW  
 R833341 ZW sb Specialred AB A11 R16091780  
 03/92-94-91-90/91 M 1/verk.  
 Pretty Deko-Red P Pp\* A12 R264060 ZW  
 R40585008 Ponderosa R39225062 VM 3/3LA 12843 4,34 558 3,63 466  
 01/84-83-81-84/83 01/85-85-82-83/83 MM 1/verk.  
 Bes.: Abbenhorn, R., Ostbevern GVO-frei

**58** Luise R05.41157087, geb.: 30.10.2020, **gek.: 19.02.2023**  
 Avatar Red AB A11 Army RDC A11 508471 ZW  
 R833341 ZW sb Specialred AB A11 R16091780  
 03/92-94-91-90/91 M 1/verk.  
 Liberty Arino Red AB\* A11 R833134 ZW  
 R40585005 Lomita R39225080 VM 3/3LA 12843 4,34 558 3,63 466  
 01/85-84-84-85/85 02/86-87-85-86/86 MM 3/2LA 8853 4,65 412 3,29 291  
 Bes.: Abbenhorn, R., Ostbevern **GVO-frei**

**59** KO Palina 03.62403454, BB A11, geb.: 30.10.2020, **gek.: 12.03.2023**  
 BG Radames RDC Styx Red R298351 ZW  
 509024 ZW KNS Royals AB 58665597  
 01/84-85-83-84/84 M 3/2LA 11464 3,57 409 3,21 368  
 KO Pliska BB Avicii BB A22 572927 ZW HL 2 11613 3,67 426 3,19 370  
 61172919 TNP Penelo BB A12 59505341 VM TL18/07 8117 3,31 269 3,17 257  
 02/85-82-85-84/84 02/83-84-85-84/84 3,5 MM 4/3LA 12053 3,69 445 3,27 394  
 Bes.: Konersmann, T., Natrup-Hagen **GVO-frei**

**60** Italien 03.63399709, geb.: 01.11.2020, **gek.: 01.03.2023**  
 Milton BB\* Missouri 507464 ZW  
 264121 ZW v Mabelle 55750436  
 03/91-91-90-89/90 M 7/6LA 9435 4,13 390 3,62 342  
 Isar Epinal A12 262840 ZW HL 1 10994 4,20 462 3,48 383  
 57971554 Issi 55258521 VM 7/6LA 13356 4,13 552 3,38 452  
 03/84-85-83-84/84 MM 3/2,0 8541 4,16 355 3,22 275  
 Bes.: Wübbolt, T., Gr. Mimmelage

**61** Lupine R05.41157088, geb.: 03.11.2020, **gek.: 25.02.2023**  
 Solitair P Pp\* BB Salvatore pp\* RDC 508161 ZW  
 R917617 ZW Lol Pp\* RDC AB A22 41050403  
 (1)VG 86 M 7/6LA 9194 4,06 373 3,13 288  
 Lady Tonikum R597197 ZW HL 5 9843 4,44 437 3,05 300  
 R37922417 Lora R34977461 VM 5/4LA 10687 4,94 528 3,77 403  
 05/87-87-85-86/86 05/87-86-85-86/86 MM 9/9LA 8314 5,12 426 3,60 299  
 Bes.: Abbenhorn, R., Ostbevern **GVO-frei**

**62** Milena 05.41369208, ET, AB A22, geb.: 05.11.2020, **gek.: 09.03.2023**  
 Best Benz RDF AA Benz pp\* RDF AB\* 508537 ZW  
 619200 ZW Elisa AA A12 03699804  
 01/83-83-86-85/85 M 3/2LA 13009 4,30 559 3,79 493  
 Madison BB A2B Finder pp\* RDF 500085 ZW HL 2 13882 4,45 618 3,85 534  
 60175037 Madonna BB 58110834 VM 4/3LA 9816 4,48 440 3,37 331  
 03/91-90-88-85/88 02/84-85-85-83/84 MM 4/4LA 10912 3,95 431 3,47 379  
 Bes.: Niemeyer-Meier GbR, Harlinghausen **GVO-frei**

**63** Franzi 03.63300853, geb.: 06.11.2020, **gek.: 19.12.2022**  
 Calvin BB A22 Casino A22 156583 ZW  
 265895 ZW Madison BB A2B 60175037  
 03/91-90-88-85/88 M 4/3LA 8718 3,93 343 3,69 322  
 Fee RDC Styx Red R298351 ZW HL 2 10203 3,78 386 3,66 373  
 60026057 Flamme 58560347 VM 3/2LA 13009 4,30 559 3,79 493  
 02/82-83-83-85/84 01/81-84-80-83/82 MM 1/verk.  
 Bes.: Holtgrewe, M., Allendorf **GVO-frei**

**64** RR Emma 03.63062820, geb.: 08.11.2020, **gek.: 02.02.2023**  
 Obelix Kerrigan RDF 508018 ZW  
 509235 ZW RR Barbie AB 57545440  
 02/88-87-86-87/87 M 4/4LA 14327 4,20 602 3,64 522  
 RR Emily r AB Tribune 507267 ZW HL 4 16448 4,21 693 3,50 575  
 57545380 RR Elise 55080840 VM 2/2LA 14070 3,72 523 3,62 510  
 02/85-86-86-86/86 04/91-89-90-91/90 MM 5/4LA 15511 4,71 730 3,58 556  
 Bes.: Reinermann, U., Rüsfort **GVO-frei**

**65** Dorne R05.41435337, geb.: 13.11.2020, **gek.: 28.02.2023**  
 Solitair P Pp\* BB Salvatore pp\* RDC 508161 ZW  
 R917617 ZW Lol Pp\* RDC AB A22 41050403  
 (1)VG 86 M 1/verk.  
 Dornroesch Dairy P Pp\* A12 R917587 ZW  
 R40617624 Dornroesch R39263099 VM 5/4LA 10687 4,94 528 3,77 403  
 03/83-86-87-85/86 MM 4/3LA 8033 5,40 434 3,45 277  
 Bes.: Bahlmann, F., Vechta **GVO-frei** Zü.: Goeckenjan,C.

**66** Olivia 03.63045885, geb.: 13.11.2020, **gek.: 19.03.2023**  
 Belami AA A22 Benz pp\* RDF AB\* 508537 ZW  
 265810 ZW Shero 38498779  
 (1)VG 86 M 1/verk.  
 Orbis Bonus AE A12 264838 ZW  
 61226399 Orkan 58287695 VM 2/1LA 12492 4,43 553 3,64 455  
 03/87-87-83-83/84 MM 3/3LA 10126 4,18 423 3,38 342  
 Bes.: Langelage GbR,Jürg., Rotherthausen

**67** Biselette 03.63536907, geb.: 13.11.2020, **gek.: 01.01.2023**  
 Crushtime Crush A12 042760 ZW  
 508858 ZW Brylan RDF 74327163  
 (2)VG 87 M 7/6LA 9640 3,86 372 3,24 312  
 v Bluestar Gold Chip RDF 889127 ZW HL 4 10750 3,90 419 3,21 345  
 55026043 Bluebell 9612897 VM 2/2LA 12983 3,27 425 3,04 395  
 04/88-90-89-90/90 (1)VG 87 MM LA00/00 13844 3,73 516 3,32 459  
 Bes.: Schulze-Placke, H., Vennermoor **GVO-frei** Zü.: Kettmann,K.

**68** FWS Minna 03.62924604, P#, geb.: 15.11.2020, **gek.: 13.03.2023**

Bes.: Wißmann, F., Suttorf **GVO-frei**

**69** Hanne 03.62791720, geb.: 16.11.2020, **gek.: 28.02.2023**  
 Milton BB\* Missouri 507464 ZW  
 264121 ZW v Mabelle 55750436  
 03/91-91-90-89/90 M 3/2LA 12752 3,85 491 3,40 434  
 Hanni Jetson AB A22 264848 ZW HL 2 14440 3,64 526 3,39 489  
 61162299 Hanni 58170270 VM 7/6LA 13356 4,13 552 3,38 452  
 02/86-86-83-84/84 02/84-87-82-85/84 MM 4/3LA 9012 4,13 372 3,45 311  
 Bes.: Geers, St., Hollenstede

**70** Lana 05.41591558, geb.: 17.11.2020, **gek.: 13.02.2023**  
 Alamo RDF BB\* AltaSpring pp\* RDF 500167 ZW  
 264440 ZW White Fan BE 60065581  
 (3)GP 81 M 3/2LA 9969 4,30 429 3,68 367  
 Lina Malki AB A11 889252 ZW HL 2 10670 4,29 458 3,73 398  
 39944930 Laterne 38655381 VM 3/3LA 9874 4,06 401 3,33 329  
 01/83-85-83-83/83 01/84-83-79-82/82 MM 1/verk.  
 Bes.: Niemeyer-Meier GbR, Harlinghausen **GVO-frei** Zü.: Bruil,J.

**71** Rosi 05.41274000, CDC AB A12, geb.: 18.11.2020, **gek.: 22.02.2023**  
 Jockorm Jocko Besn 504921 ZW  
 762028 ZW Mox Louisi RDF 11359901  
 03/91-91-92-87/90 2,2 M 2/2LA 13750 3,34 459 3,38 465  
 Rosa RDC BB Styx Red R298351 ZW HL 2 15301 3,23 494 3,39 518  
 40674710 Rosanne BE A12 39533642 VM 5/4LA 12903 4,27 551 3,16 408  
 01/82-82-84-78/81 01/84-83-83-85/84 MM 1/verk.  
 Bes.: Gundlach, A., Hille **GVO-frei**

**72** Milka 05.41536291, geb.: 18.11.2020, **gek.: 08.03.2023**  
 Freemax RDF lmax RDF A12 508332 ZW  
 811622 ZW Freespirit 12527395  
 (1)VG 85 M 2/2LA 11758 4,35 512 4,04 475  
 Milbona BB A22 Benz pp\* RDF AB\* 508537 ZW HL 2 12657 4,12 521 3,93 498  
 40531283 k Milram AB A22 39380429  
 02/87-89-84-87/87 03/86-89-87-85/87 MM 3/3LA 10929 4,56 498 3,92 428  
 Bes.: Schulte, GBR, Wechte **GVO-frei**

**73** Wicky 03.63076470, geb.: 19.11.2020, **gek.: 21.02.2023**  
 Padre AB A22 Padawan RDF A22 508626 ZW  
 265696 ZW Aria 12371522  
 (3)VG 87 M 6/5LA 11554 4,54 524 3,43 396  
 Wanda Succes 262777 ZW HL 4 13718 4,51 618 3,32 456  
 57512912 Waldm del 52943017 VM 4/2LA 12690 4,22 535 3,33 422  
 01/82-85-81-84/83 01/78-78-78-82/80 MM 6/6LA 9392 4,73 444 3,60 338  
 Bes.: Kl. Helmkamp, Ch., Gr. Drehle

**74** Sunny 03.63159214, geb.: 19.11.2020, **gek.: 25.01.2023**  
 Kerrigan RDF Kingboy pp\* RDF 507371 ZW  
 508018 ZW Riza 72127457  
 (3)EX 91 M 3/3LA 10918 3,55 388 3,15 344  
 v Sunrise Chief AA A22 508239 ZW HL 2 11981 3,57 428 3,21 385  
 60486033 k Santana 54649053 VM 3/3LA 12731 3,80 484 3,20 408  
 02/89-89-85-87/87 01/83-84-82-84/83 MM 7/5LA 11859 3,57 423 3,32 394  
 Bes.: Schulze-Placke, H., Vennermoor **GVO-frei**

**75** Gonda 03.63270970, AB A12, geb.: 19.11.2020, **gek.: 05.02.2023**  
 Sinus BB\* Silver 889280 ZW  
 264290 ZW Meira BB 56772213  
 01/80-83-85-82/83 M 2/1LA 9813 4,26 418 3,38 332  
 Colla AA A22 Basta AB A22 263760 ZW  
 60831084 Goofy 58841198 VM 7/6LA 11939 3,81 455 3,56 425  
 01/84-85-80-80/81 01/84-84-81-84/83 MM 1/verk.  
 Bes.: Timmering-Brandl Milch KG, Vehs **GVO-frei**

**76** Wendy 03.63076472, geb.: 20.11.2020, **gek.: 20.02.2023**  
 Sinus BB\* Silver 889280 ZW  
 264290 ZW Meira BB 56772213  
 01/80-83-85-82/83 M 4/4LA 9325 4,62 431 3,67 342  
 Welle Alban AB\* A22 263615 ZW HL 3 10063 4,69 472 3,73 375  
 58876273 Weera 51195648 VM 7/6LA 11939 3,81 455 3,56 425  
 01/80-82-82-81/81 01/81-77-83-84/82 MM 9/9LA 10183 4,23 431 3,48 354  
 Bes.: Kl. Helmkamp, Ch., Gr. Drehle

**77** Hanni 03.63319602, geb.: 20.11.2020, **gek.: 29.01.2023**  
 Chief AA A22 Octane A12 507439 ZW  
 508239 ZW Cheyanne 11445880  
 (1)VG 85 M 5/4LA 10364 3,26 338 3,12 323  
 Harmonie Garant AB\* 263330 ZW HL 4 11502 3,61 415 3,01 346  
 59803949 v Harfe 80589343 VM 2/2LA 13111 4,25 557 3,37 442  
 04/86-87-88-86/87 11/91-90-90-90/90 MM 13/12LA 10623 3,49 371 3,13 333  
 Bes.: Wischmeier, R., Föckinghausen **GVO-frei**

**78** Bianca 03.63012841, P# RDC, geb.: 21.11.2020, **gek.: 08.03.2023**  
 Broker PP PP\* AB Born P RDC Pp\* RDC 682287 ZW  
 R917620 ZW Roxy Pp AA 58445337  
 M LA20/11 8513 4,16 354 3,48 296  
 Birte Sirius P Pp\* RDF AA 264363 ZW  
 60439056 Biggi 58389308  
 01/84-83-83-83/83 01/82-82-82-83/82 MM 3/2LA 8569 4,82 413 3,49 299  
 Bes.: Wißmann, F., Suttorf **GVO-frei** Zü.: Winter Agrar GbR

**79** Limba 05.41255999, geb.: 22.11.2020, **gek.: 18.03.2023**  
 Sinus BB\* Silver 889280 ZW  
 264290 ZW Meira BB 56772213  
 01/80-83-85-82/83 M 2/2LA 9639 5,03 485 3,97 383  
 Libby Kaluscho BB A22 811556 ZW HL 2 9923 5,11 507 4,06 403  
 39684828 Liane 35346421 VM 7/6LA 11939 3,81 455 3,56 425  
 01/82-86-83-83/84 03/87-86-85-84/85 MM 7/6LA 10961 4,76 522 3,66 401  
 Bes.: Langhorst GbR, Wehe

**80** Henna 03.63319604, geb.: 26.11.2020, **gek.: 18.01.2023**  
 Arrow AB A11 King Doc pp\* RDF BB 508604 ZW  
 509363 ZW Ashley 29019475  
 (3)EX 94 M 8/6LA 10547 4,22 445 3,67 387  
 v Helke Caliber 506386 ZW HL 6 12107 4,58 554 3,53 427  
 37265513 Heide 80589309 VM 3/3LA 13824 4,20 581 3,45 477  
 07/91-91-88-90/90 03/84-85-86-87/86 MM 8/8LA 10727 4,02 431 3,59 385  
 Bes.: Wischmeier, R., Föckinghausen **GVO-frei**

**81** Gery 03.63270984, Pp AB A22, geb.: 28.11.2020, **gek.: 15.02.2023**  
 Lupo PP PP\* RDC Lucky-PP PP R298364 ZW  
 265690 ZW OH Dacomy Pp AB 59210660  
 02/85-87-85-85/85 M 1/verk.  
 Gerlau BE A12 Epic A12 889147 ZW  
 61752855 Gerste AB A12 58841541 VM 3/2LA 10575 4,34 459 3,51 371  
 01/85-84-83-83/83 01/82-80-82-82/82 MM 1/verk.  
 Bes.: Timmering-Brandl Milch KG, Vehs **GVO-frei**

**82** Milla 03.62941373, RDC, geb.: 29.11.2020, **gek.: 17.02.2023**  
 Percey-Red A22 Pace Red A22 R917561 ZW  
 R265560 ZW RR Austral pp\* BB R58633616  
 M 3/3LA 10851 4,16 451 3,25 353  
 Mika Basta AB A22 263760 ZW HL 3 13512 3,94 533 3,22 435  
 59411771 Mila 57119816  
 01/84-85-83-85/84 01/78-85-82-82/82 MM 2/2LA 10071 4,47 450 3,29 331  
 Bes.: Gausmann, R., Achmer **GVO-frei**

**83** WFL Kira 03.62953439, geb.: 29.11.2020, **gek.: 12.03.2023**  
 Berlin AB A22 Benz pp\* RDF AB\* 508537 ZW  
 265800 ZW Shero 38498779  
 (1)VG 86 M 3/2LA 13943 3,21 448 3,64 508  
 WFL Katja Kent AA\* A12 264919 ZW HL 2 14351 3,42 491 3,83 549  
 60775266 WFL Korife 57228813 VM 2/1LA 12492 4,43 553 3,64 455  
 01/83-81-83-82/82 03/85-86-85-85/85 MM 3/2LA 9416 4,16 392 3,50 330  
 Bes.: Linkmeyer GbR, Haltern **GVO-frei**

**84** Lindsay 03.63270985, Pp AA A12, geb.: 30.11.2020, **gek.: 06.03.2023**  
 Lupo PP PP\* RDC Lucky-PP PP R298364 ZW  
 265690 ZW OH Dacomy Pp AB 59210660  
 M 5/4LA 12207 4,26 520 3,43 419  
 Linda AA A12 Garant AB\* 263330 ZW HL 3 14028 4,02 564 3,29 462  
 58841491 Linse 56759576 VM 3/2LA 10575 4,34 459 3,51 371  
 03/85-84-80-85/83 MM 4/3LA 8248 4,44 366 3,61 298  
 Bes.: Timmering-Brandl Milch KG, Vehs **GVO-frei**

**85** Dorle 03.62201880, geb.: 02.12.2020, **gek.: 21.03.2023**  
 Sveen P Pp\* RDC Long P Pp RDC 507165 ZW  
 507577 ZW Scooby RDC 71661938  
 (2)VG 88 M 1/verk.  
 Dollli Bonus AE A12 264838 ZW  
 60294181 Dakota 57411255 VM 3/3LA 13379 3,89 520 3,00 401  
 01/80-81-82-78/80 01/80-84-81-82/82 MM 3/3LA 11107 3,14 349 3,44 382  
 Bes.: Niemeyer-Meier GbR, Harlinghausen **GVO-frei** Zü.: Schröder,M.

<b>86</b>	OH Wanda 03.63501897, AB A22, geb.: 02.12.2020, <b>gek.: 10.03.2023</b>								
	Calvin BB A22	Casino A22	156583	ZW					
	265895 ZW	Madison BB A2B	60175037						
		03/91-90-88-85/88			M	5/4LA	11078	3,88	430 3,57 396
	OH Walinda AB	Barolo AB* A22	263550	ZW		HL 3	12193	3,99	487 3,49 425
	59210652	OH Waleria	54980751			VM 3/2LA	13009	4,30	559 3,79 493
	03/87-87-84-85/85	02/86-85-85-86/86				MM 6/5LA	10365	4,18	433 3,59 372
	Bes.: Ossege GbR, Hardensetten								
									<b>GVO-frei</b>
<b>87</b>	FWS Elsa 03.62924643, geb.: 03.12.2020, <b>gek.: 13.03.2023</b>								
	Bugatti A22	Benz pp* RDF AB*	508537	ZW					
	499139 ZW	Maystar AB A22	59736468						
					M	3/3LA	10454	3,92	410 3,41 356
	FWS Eva	Barolo AB* A22	263550	ZW		HL 2	11420	3,83	437 3,46 395
	58998719	FWS Eva	55677750						
	01/84-85-80-83/83	01/81-82-82-83/82				MM 4/4LA	9532	2,96	282 3,18 303
	Bes.: Wißmann, F., Suttorf								
									<b>GVO-frei</b>
<b>88</b>	Denise 03.63270988, Pp AA A12, geb.: 03.12.2020, <b>gek.: 19.02.2023</b>								
	Lupo PP PP* RDC	Lucky-PP PP	R298364	ZW					
	265690 ZW	OH Dacomy Pp AB	59210660						
		02/85-87-85-85/85			M	4/4LA	12045	4,05	488 3,60 434
	Denisa AB A11	Sugar BB* A12	262717	ZW		HL 3	13632	4,23	576 3,72 507
	57791649	Denta	55814477			VM 3/2LA	10575	4,34	459 3,51 371
	02/85-89-83-86/86	01/82-84-78-83/82				MM 3/3LA	10115	4,52	457 3,48 352
	Bes.: Timmering-Brandl Milch KG, Vehs								
									<b>GVO-frei</b>
<b>89</b>	// Olli 03.63452177, geb.: 03.12.2020, <b>gek.: 06.03.2023</b>								
	Calvin BB A22	Casino A22	156583	ZW					
	265895 ZW	Madison BB A2B	60175037						
		03/91-90-88-85/88			M	2/2LA	10895	3,52	384 3,24 353
	Obysee	Epic A12	889147	ZW		HL 2	12234	3,45	422 3,23 395
	61161853	Olympia	57712841			VM 3/2LA	13009	4,30	559 3,79 493
	01/84-86-82-85/84	01/84-85-80-83/83				MM 4/3LA	9395	3,95	371 3,49 328
	Bes.: Grünebaum, D., Rotherthausen								
<b>90</b>	Elsa 03.63466840, geb.: 03.12.2020, <b>gek.: 07.03.2023</b>								
	Rosco AB A22	Royce AE A12	265101	ZW					
	265985 ZW	Anna BB A22	59595968						
		04/86-86-89-90/89			M	2/2LA	11753	3,43	403 3,20 376
	Elea	Monday A12	264760	ZW		HL 2	12682	3,41	432 3,20 406
	61411885	Eileen	58646722			VM 4/3LA	10724	4,18	448 3,52 377
	01/82-85-83-82/83	01/83-84-84-83/84				MM 4/4LA	12393	3,80	471 3,26 404
	Bes.: Detert, H., Altenmelle								
									<b>GVO-frei</b>
<b>91</b>	WFL Magda 03.62953440, geb.: 05.12.2020, <b>gek.: 06.02.2023</b>								
	Milton BB*	Missouri	507464	ZW					
	264121 ZW	v Mabelle	55750436						
		03/91-91-90-89/90			M	6/5LA	12879	3,63	467 3,43 442
	WFL Mangol	Lobach	570442	ZW		HL 5	15132	3,40	514 3,48 526
	59057666	WFL Marily	57228790			VM 7/6LA	13356	4,13	552 3,38 452
	05/85-89-90-86/88	02/86-85-85-84/85				MM 2/2LA	11544	3,97	458 3,48 402
	Bes.: Linkmeyer GbR, Haltern								
									<b>GVO-frei</b>
<b>92</b>	Erna 03.63045889, P#, geb.: 05.12.2020, <b>gek.: 08.02.2023</b>								
	Power PP PP* AB	PowerballP Pp* RDF	507476	ZW					
	264515 ZW	WKM Ladina Pp AB	57133922						
		01/83-85-81-85/84			M	1/verk.			
	Eclips	Alamo RDF BB* A22	264440	ZW					
	61226409	Elke	56617595			VM LA15/12	12051	3,44	414 3,30 398
		01/81-83-83-83/83				MM 5/4LA	8966	4,63	415 3,49 313
	Bes.: Langelage GbR, Jürg., Rotherthausen								

**93** Gracias R05.41445993, geb.: 06.12.2020, **gek.: 09.03.2023**  
 Percy-Red A22 Pace Red A22 R917561 ZW  
 R265560 ZW RR Austral pp\* BB R58633616  
 M LA20/12 7177 4,46 320 3,65 262  
 Gracias Akiro-Red AB A12 R264840 ZW  
 R40627632 Ganaria RDC 38835143  
 01/82-83-83-82/83 MM 5/4LA 9183 3,90 358 3,57 328  
 Bes.: Beyer, R., Seeste

**94** Enni 03.62790839, RDC, geb.: 07.12.2020, **gek.: 03.03.2023**  
 Percy-Red A22 Pace Red A22 R917561 ZW  
 R265560 ZW RR Austral pp\* BB R58633616  
 M 3/1LA 6946 4,32 300 3,69 256  
 Enna Alamo RDF BB\* A22 264440 ZW  
 60257369 Elvira 54251868  
 01/83-83-81-85/83 04/86-88-86-86/86 MM 6/6LA 11050 3,86 426 3,53 390  
 Bes.: Niemeyer, A., Schwagstorf

**95** Karla 03.63028752, geb.: 07.12.2020, **gek.: 03.03.2023**  
 Belami AA A22 Benz pp\* RDF AB\* 508537 ZW  
 265810 ZW Shero 38498779  
 (1)VG 86 M 3/3LA 11116 3,96 440 3,40 378  
 Kira BG Melk BB\* 507694 ZW HL 3 12087 4,07 492 3,35 405  
 59024225 Kenia 56152393 VM 2/1LA 12492 4,43 553 3,64 455  
 03/87-86-88-86/87 07/88-89-90-87/88 MM 9/8LA 10258 3,25 333 3,15 323  
 Bes.: Kendeler, A., Allendorf **GVO-frei**

**96** Gilli 03.62791724, geb.: 08.12.2020, **gek.: 14.02.2023**  
 BG Radames RDC Styx Red R298351 ZW  
 509024 ZW KNS Royals AB 58665597  
 01/84-85-83-84/84 M 1/verk.  
 Gesa Malinus BE A12 811575 ZW  
 61162313 Levi 56946024 VM TL18/07 8117 3,31 269 3,17 257  
 02/85-87-82-84/84 MM 6/6LA 9581 4,70 450 3,65 350  
 Bes.: Geers, St., Hollenstede

**97** RR Helena 03.63062835, geb.: 08.12.2020, **gek.: 05.03.2023**  
 VH Crown AB\* A22 DG Charley RDF AB 508151 ZW  
 509171 ZW 40504442  
 (0)VG 87 M 1/verk.  
 RR Heldine AE Jaguar RDF AB A12 508499 ZW  
 61195335 Heaven AE 45852928 VM 2/2LA 15088 4,02 606 3,49 527  
 01/84-85-84-85/85 05/92-92-86-87/88 MM 6/5LA 14092 4,41 622 3,40 479  
 Bes.: Reiner mann, U., Rüsfort **GVO-frei**

**98** RR Ronja 03.63062840, geb.: 08.12.2020, **gek.: 05.03.2023**  
 Obelix Kerrigan RDF 508018 ZW  
 509235 ZW RR Barbie AB 57545440  
 02/88-87-86-87/87 M 8/7LA 12949 4,32 559 3,47 449  
 RR Rita Beacon 506312 ZW HL 4 14166 4,24 600 3,41 483  
 55080790 RR Rikana 35967110 VM 2/2LA 14070 3,72 523 3,62 510  
 07/94-91-91-89/91 06/92-94-90-89/91 MM 8/8LA 14305 4,63 662 3,43 490  
 Bes.: Reiner mann, U., Rüsfort **GVO-frei**

**99** BG Joana 06.67645249, geb.: 09.12.2020, **gek.: 05.03.2023**  
 Eugenio RDF A22 Supershot RDF 500176 ZW  
 508158 ZW Enchanted 07931143  
 (2)VG 85 M 5/3LA 11528 3,44 397 3,21 370  
 BG Jojo Skycrest pp\* RDF 507018 ZW HL 3 12446 3,58 445 3,25 404  
 66587156 BG Joj 63128409 VM 4/3LA 10346 4,17 431 3,06 317  
 03/85-83-84-86/85 MM 6/6LA 11282 3,38 381 3,11 351  
 Bes.: Bürger-Grebe GbR, Korbach **GVO-frei**

**100** Hanni 03.62542350, RDC, geb.: 10.12.2020, **gek.: 01.03.2023**

Delta B RDC	Deko-Red P Pp* A12	R264060	ZW						
265093	RDC	54650766							
	01/84-85-82-83/83			M	7/6LA	10284	4,03	414	3,48 358
Hella					HL 6	13567	3,24	440	3,36 456
R55648924				VM	5/4LA	10506	4,27	449	3,49 367

Bes.: Grothaus, S., Dratum

**GVO-frei****101** Chiara 03.63116741, geb.: 10.12.2020, **gek.: 09.03.2023**

Adlon P Pp* AB A22	Adagio Pp	508187	ZW						
265390	Britney AB	58110898							
	05/86-87-89-87/88			M	3/2LA	7459	4,25	317	3,71 277
Cara	Monday A12	264760	ZW		HL 1	7819	4,12	322	3,67 287
61034796	Christa	58009911		VM	5/4LA	11371	4,62	525	3,73 424
01/83-84-82-83/83	01/82-81-83-81/82			MM	3/3LA	9517	3,78	360	3,41 325

Bes.: Timmering-Brandl Milch KG, Vehs

**GVO-frei**

Zü.: Schenke-Sievers GbR

**102** Xenia 03.63254940, geb.: 11.12.2020, **gek.: 16.02.2023**

Sinus BB*	Silver	889280	ZW						
264290	Meira BB	56772213							
	01/80-83-85-82/83			M	6/5LA	12851	3,68	473	3,36 432
Xilly	Beacon	506312	ZW		HL 4	13948	3,97	554	3,36 469
37194466	THI Xellin	35562820		VM	7/6LA	11939	3,81	455	3,56 425
01/84-82-86-84/84	01/87-87-86-87/87			MM	2/2LA	12400	4,40	546	3,65 452

Bes.: Thöle, Hch., Westendorf

**103** Mango 05.41332767, BB A11, geb.: 13.12.2020, **gek.: 21.02.2023**

Sinus BB*	Silver	889280	ZW						
264290	Meira BB	56772213							
	01/80-83-85-82/83			M	5/3LA	9033	4,04	365	3,48 314
Mango	Chevalier RDF A22	619100	ZW		HL 4	9790	3,90	382	3,40 333
39272740	Mariah	36827158		VM	7/6LA	11939	3,81	455	3,56 425
01/83-85-80-83/83	03/86-87-84-85/85			MM	4/4LA	12431	3,97	493	3,22 400

Bes.: Teikemeier, J., Petershagen

**GVO-frei****104** Sunshine 03.63116742, geb.: 13.12.2020, **gek.: 13.02.2023**

Bes.: Timmering-Brandl Milch KG, Vehs

**GVO-frei****105** Leonie 03.63271007, AB A12, geb.: 13.12.2020, **gek.: 28.02.2023**

Eugenio RDF A22	Supershot RDF	500176	ZW						
508158	Enchanted	07931143							
	(2)VG 85			M	TL20/12	3269	3,73	122	3,03 99
Lekage AB A12	Balou RDF BB* A22	264757	ZW						
61752914	Lektion AB A12	57791799		VM	4/3LA	10346	4,17	431	3,06 317
01/84-85-81-81/82				MM	2/1LA	11236	3,72	418	3,37 379

Bes.: Timmering-Brandl Milch KG, Vehs

**GVO-frei****106** Emma 03.63466848, geb.: 15.12.2020, **gek.: 05.03.2023**

Calvin BB A22	Casino A22	156583	ZW						
265895	Madison BB A2B	60175037							
	03/91-90-88-85/88			M	6/4LA	9554	4,50	430	3,45 330
Elise	Motion AB* A22	262202	ZW		HL 2	11238	4,32	486	3,43 385
57761812	Ellena	53321692		VM	3/2LA	13009	4,30	559	3,79 493
01/83-85-79-82/82	01/82-83-85-81/83			MM	5/4LA	10485	4,30	451	3,31 347

Bes.: Detert, H., Altenmelle

**GVO-frei**



**107** Lassy 03.63185342, geb.: 16.12.2020, **gek.: 02.03.2023**  
 Show AA A22 Shan 507055 ZW  
 263252 ZW Xena 07203343  
 (3)VG 85 M 1/verk.  
 Lara Missouri 507464 ZW  
 60849763 v Lesly 59772836 VM 3/3LA 13172 3,61 475 3,31 436  
 01/85-84-84-84/84 05/89-91-90-93/91 MM 5/4LA 10808 4,57 494 3,70 400  
 Bes.: Redecker, H., Schwagstorf **GVO-frei**

**108** Emi 03.63270197, geb.: 17.12.2020, **gek.: 22.02.2023**  
 Trend AB A22 Tribune 507267 ZW  
 263909 ZW Sunday AA 66114074  
 04/92-87-84-86/86 M 5/4LA 11250 4,38 493 3,32 373  
 Europa Sugar BB\* A12 262717 ZW HL 4 12367 4,34 537 3,26 403  
 56160847 k Elisa 54474062 VM 5/5LA 10967 4,29 470 3,77 413  
 01/84-85-84-83/84 01/86-82-83-84/84 MM 5/4LA 9765 3,94 385 3,33 325  
 Bes.: Höveler, J., Voltlage

**109** Riga 03.63206880, geb.: 18.12.2020, **gek.: 07.03.2023**  
 Milton BB\* Missouri 507464 ZW  
 264121 ZW v Mabelle 55750436  
 03/91-91-90-89/90 M LA20/12 10075 3,66 369 3,48 351  
 Resi Alamo RDF BB\* A22 264440 ZW  
 60756779 Rieke 59411634 VM 7/6LA 13356 4,13 552 3,38 452  
 01/82-83-82-85/83 MM 2/1LA 9638 3,49 336 3,39 327  
 Bes.: Niemeyer-Meier GbR, Harlinghausen **GVO-frei** Zü.: Lefeld GbR

**110** Fiona 05.41657204, geb.: 19.12.2020, **gek.: 17.03.2023**  
 Maker Saloon 506861 ZW  
 509218 ZW Barbi 28860421  
 (1)VG 85 M 1/verk.  
 Farah RDC Julandy AB\* A22 R917409 ZW  
 40660818 Frida RDC 38997345  
 03/87-86-83-83/84 MM 6/5LA 9002 4,72 425 3,87 348  
 Bes.: Schulte, GBR, Wechte **GVO-frei**

**111** Dubai 03.63206765, geb.: 19.12.2020, **gek.: 15.03.2023**  
 Bobby AB A12 Bonus AE A12 264838 ZW  
 265830 ZW No Way AB A12 59234846  
 03/80-80-83-83/82 M 3/3LA 11170 4,24 474 3,47 388  
 Diane Basta AB A22 263760 ZW HL 3 12789 4,13 528 3,29 421  
 60175835 Donate 57565123 VM 4/4LA 10631 4,01 426 3,53 375  
 01/83-86-78-85/83 01/82-82-83-84/83 MM 5/4LA 10504 3,76 395 3,22 338  
 Bes.: Büscher, C., Südmerzen **GVO-frei**

**112** Olga R05.41157091, geb.: 20.12.2020, **gek.: 16.03.2023**  
 Achilles AA\* A12 Hypnotic RDC 889411 ZW  
 R587530 ZW Amazing AB 27359530  
 M LA20/12 9200 3,47 319 3,28 302  
 Odith Alaska-Red AA\* A22 R298367 ZW  
 R40585007 Opal R39225077  
 01/84-83-82-84/83 01/82-82-81-81/81 MM 2/1LA 7921 4,14 328 3,19 253  
 Bes.: Abbenhorn, R., Ostbevern **GVO-frei**

**113** WFL Ursel 03.62953444, geb.: 21.12.2020, **gek.: 21.02.2023**  
 Sinus BB\* Silver 889280 ZW  
 264290 ZW Meira BB 56772213  
 M 1/verk.  
 WFL Ulli Missouri 507464 ZW  
 60775255 WFL Urmel 56292264 VM 7/6LA 11939 3,81 455 3,56 425  
 01/84-81-83-83/83 05/84-87-87-84/86 MM 6/6LA 11509 4,17 480 3,41 392  
 Bes.: Linkmeyer GbR, Haltern **GVO-frei**

**114** Alexa 03.63622651, RDC, geb.: 21.12.2020, **gek.: 01.02.2023**  
 Solito Red AB\* A12 Salvatore pp\* RDC 508161 ZW  
 R833299 ZW Alyssa Red AB R07440655  
 Askara 03/89-85-83-91/87 M 2/2LA 9506 4,01 381 3,75 356  
 60816512 Gymnast RDF 508247 ZW HL 1 9839 3,97 391 3,79 373  
 01/84-85-79-81/82 Aline 57161824 VM 5/4LA 10596 4,52 479 3,59 380  
 02/85-84-81-85/84 MM 4/3LA 10080 3,82 385 3,56 359  
 Bes.: Meyer z. Reckendorf, Strang **GVO-frei**

**115** Amira 03.63300864, geb.: 23.12.2020, **gek.: 07.02.2023**  
 Calvin BB A22 Casino A22 156583 ZW  
 265895 ZW Madison BB A2B 60175037  
 Alma 03/91-90-88-85/88 M 5/5LA 12358 3,21 397 3,34 413  
 58842807 Sugar BB\* A12 262717 ZW HL 4 14642 3,20 468 3,34 489  
 03/86-86-85-83/85 Angelika 56366712 VM 3/2LA 13009 4,30 559 3,79 493  
 Bes.: Holtgrewe, M., Allendorf MM TL16/04 4691 3,67 172 2,88 135  
**GVO-frei**

**116** Karina 05.41453212, geb.: 24.12.2020, **gek.: 23.02.2023**  
 Trend AB A22 Tribune 507267 ZW  
 263909 ZW Sunday AA 66114074  
 Kelly 04/92-87-84-86/86 M 8/7LA 9915 4,86 482 3,38 335  
 36792553 Rainman AA 257696 ZW HL 5 11078 5,07 562 3,48 386  
 07/90-88-86-87/87 Katja 79579482 VM 5/5LA 10967 4,29 470 3,77 413  
 Bes.: Hoge, F., Kattenvenne MM 10/10LA 11496 3,36 386 3,11 358  
**GVO-frei**

**117** Dolana 05.41619004, AE A12, geb.: 24.12.2020, **gek.: 09.02.2023**  
 Belami AA A22 Benz pp\* RDF AB\* 508537 ZW  
 265810 ZW Shero 38498779  
 Darkness BE A12 (1)VG 86 M 2/1LA 10337 3,77 390 3,39 350  
 39902547 Basta AB A22 263760 ZW  
 01/83-83-82-82/82 Darkness AE A12 38895989 VM 2/1LA 12492 4,43 553 3,64 455  
 Bes.: Gundlach, A., Hille MM 1/verk.  
**GVO-frei**

**118** Kiki 03.62790847, geb.: 24.12.2020, **gek.: 27.02.2023**  
 Bobby AB A12 Bonus AE A12 264838 ZW  
 265830 ZW No Way AB A12 59234846  
 Kaja 03/80-80-83-83/82 M 3/2LA 8096 4,59 372 3,67 297  
 59092130 Barolo AB\* A22 263550 ZW HL 2 9160 4,42 405 3,56 326  
 01/84-83-83-83/83 Karmen 56615724 VM 4/4LA 10631 4,01 426 3,53 375  
 Bes.: Niemeyer, A., Schwagstorf MM LA16/07 6268 4,67 293 3,54 222  
**GVO-frei**

**119** Birma 03.63116587, geb.: 24.12.2020, **gek.: 02.03.2023**  
 Disanto AA\* Doorman RDF A22 506948 ZW  
 151598 ZW Hot Cherry 34544317  
 Betty (3)EX 90 M 2/2LA 13495 3,70 499 3,31 447  
 61344048 Milton BB\* 264121 ZW HL 2 15468 3,59 556 3,26 504  
 02/87-85-83-86/85 Beatrix 59058187 VM 4/3LA 9235 4,49 415 3,40 314  
 Bes.: R ther GbR, Rothertshausen MM 1/verk.  
**GVO-frei**

**120** Tasmana 03.63116588, geb.: 25.12.2020, **gek.: 22.02.2023**  
 Sinus BB\* Silver 889280 ZW  
 264290 ZW Meira BB 56772213  
 Tugend 01/80-83-85-82/83 M 6/5LA 11410 4,09 467 3,50 399  
 59171013 Davos BB\* A22 262990 ZW HL 4 13048 4,17 544 3,54 462  
 03/85-87-86-85/86 Tulpe 56365544 VM 7/6LA 11939 3,81 455 3,56 425  
 Bes.: R ther GbR, Rothertshausen MM 3/3LA 12393 3,95 489 3,33 413  
**GVO-frei**

**121** Lexa 03.63206766, geb.: 26.12.2020, **gek.: 07.03.2023**  
 Sinus BB\* Silver 889280 ZW  
 264290 ZW Meira BB 56772213  
 01/80-83-85-82/83 M 4/4LA 10394 4,56 474 3,74 389  
 Lore Genial AB\* A22 262848 ZW HL 3 10849 4,69 509 3,80 412  
 58387188 Laila 54996303 VM 7/6LA 11939 3,81 455 3,56 425  
 01/83-84-81-82/82 01/83-85-84-83/84 MM 4/3LA 8290 3,87 321 3,50 290  
 Bes.: Büscher, C., Südmerzen **GVO-frei**

**122** Emilia 03.63319617, geb.: 26.12.2020, **gek.: 25.03.2023**  
 Chief AA A22 Octane A12 507439 ZW  
 508239 ZW Cheyanne 11445880  
 (1)VG 85 M 1/verk.  
 Ella RDC Arino Red AB\* A11 R833134 ZW  
 61307666 v Edel 59803935 VM 2/2LA 13111 4,25 557 3,37 442  
 01/84-83-83-84/84 04/90-88-88-90/89 MM 4/3LA 10898 4,19 457 3,20 349  
 Bes.: Wischmeier, R., Föckinghausen **GVO-frei**

**123** Katja 05.41453213, P# RDC, geb.: 27.12.2020, **gek.: 16.02.2023**  
 Broker PP PP\* AB Born P RDC Pp\* RDC 682287 ZW  
 R917620 ZW Roxy Pp AA 58445337  
 M 1/verk.  
 Kira Jetson AB A22 264848 ZW  
 40516513 Kala 38891042  
 01/81-82-79-83/81 01/83-81-80-84/82 MM 1/verk.  
 Bes.: Hoge, F., Kattenvenne **GVO-frei**

**124** Adele 03.63622654, geb.: 28.12.2020, **gek.: 09.03.2023**  
 Select AB\* A12 Snowman 634400 ZW  
 262200 ZW RR Bridget 53157488  
 M 3/3LA 10850 3,92 425 3,67 398  
 Adelblume Boss AB\* A12 262400 ZW HL 3 11887 4,05 482 3,58 425  
 58478387 k Adelstar 53309783 VM 7/6LA 12287 4,42 543 3,55 436  
 03/87-84-85-82/84 02/85-85-85-86/85 MM 7/6LA 9608 4,07 391 3,38 325  
 Bes.: Meyer z. Reckendorf, Strang **GVO-frei**

**125** Sandrina 03.63346427, geb.: 29.12.2020, **gek.: 06.03.2023**  
 VH Crown AB\* A22 DG Charley RDF AB 508151 ZW  
 509171 ZW 40504442  
 M 4/3LA 12835 3,72 477 3,51 450  
 Santafee (0)VG 87 507464 ZW HL 3 14916 3,45 514 3,39 505  
 60715622 Santana 58170917 VM 2/2LA 15088 4,02 606 3,49 527  
 04/89-89-89-87/88 01/85-83-80-83/82 MM 2/2LA 8550 4,14 354 3,37 288  
 Bes.: Annen, R., Loxten

**126** WFL Molly 03.62953447, geb.: 30.12.2020, **gek.: 07.03.2023**  
 Milton BB\* Missouri 507464 ZW  
 264121 ZW v Mabelle 55750436  
 M 7/7LA 12883 3,55 457 3,04 391  
 WFL Media Xbox AA 261797 ZW HL 6 14777 3,57 527 3,03 448  
 56292256 WFL Melani 54023277 VM 7/6LA 13356 4,13 552 3,38 452  
 04/86-84-84-86/85 07/89-88-88-86/87 MM 8/7LA 8834 3,89 344 3,24 286  
 Bes.: Linkmeyer GbR, Haltern **GVO-frei**

**127** Ligota 03.62469071, geb.: 01.01.2021, **gek.: 22.02.2023**  
 Lindy SU AA A22 Lightstar SU AB A12 833225 ZW  
 265900 ZW v MUH Chanel AB 58047761  
 M 4/4LA 11373 3,97 451 3,37 383  
 Lilly Lector AB A12 261484 ZW HL 4 12348 4,15 512 3,42 422  
 59823656 Lilli 35606493 VM 2/1LA 11823 3,43 405 3,56 421  
 01/84-82-83-79/81 02/84-86-80-85/84 MM 5/5LA 11430 3,25 372 3,24 370  
 Bes.: Timmering-Brandl Milch KG, Vehs **GVO-frei** Zü.: Goesling,B.

**128** Bina 03.63045897, geb.: 01.01.2021, **gek.: 11.03.2023**  
 Bobby AB A12 Bonus AE A12 264838 ZW  
 265830 ZW No Way AB A12 59234846  
 03/80-80-83-83/82 M 10/8LA 9319 4,42 412 3,26 304  
 Blanka Jockorm 762028 ZW HL 7 10471 4,19 439 3,41 357  
 54094847 Nanni 12123055 VM 4/4LA 10631 4,01 426 3,53 375  
 08/84-83-89-84/85 MM 7/6LA 10587 3,59 380 3,36 356  
 Bes.: Langelage GbR, Jürg., Rothertshausen

**129** Rita 03.63385587, geb.: 01.01.2021, **gek.: 06.03.2023**  
 Essex RDC BB A22 Esperanto RDF 500012 ZW  
 265555 ZW LuckyShP Pp BB A22 48179017  
 (1)GP 82 M 1/verk.  
 Ramona Sinus BB\* 264290 ZW  
 61110165 Roxy 59002070 VM LA17/10 6639 4,56 303 3,45 229  
 01/85-85-82-85/84 01/83-84-83-83/83 MM 5/4LA 13021 3,88 505 3,46 450  
 Bes.: Mester, C., Röpke

**130** Saskia 05.41657209, geb.: 02.01.2021, **gek.: 19.03.2023**  
 Lambda pp\* Delta 1427 RDF 128216 ZW  
 508317 ZW Uno 72437745  
 (4)EX 91 M 5/4LA 9135 4,16 380 3,57 326  
 Sonja Eclair 507880 ZW HL 3 10192 4,27 435 3,56 363  
 39602331 Sina 38294154 VM 4/4LA 11971 3,89 466 3,57 427  
 03/86-85-85-84/85 03/86-87-87-88/87 MM 5/5LA 12302 4,21 518 3,48 428  
 Bes.: Schulte, GBR, Wechte **GVO-frei**

**131** Sunny 03.63452196, geb.: 02.01.2021, **gek.: 28.02.2023**  
 Calvin BB A22 Casino A22 156583 ZW  
 265895 ZW Madison BB A2B 60175037  
 03/91-90-88-85/88 M 6/5LA 10858 4,26 463 3,12 339  
 Salli Selters 262741 HL 5 12446 4,11 511 3,13 390  
 57712731 Slowenia 55512480 VM 3/2LA 13009 4,30 559 3,79 493  
 03/86-87-85-85/86 MM 3/3LA 10645 3,75 399 3,16 336  
 Bes.: Grünebaum, D., Rothertshausen

**132** // Nadel 03.63521708, geb.: 02.01.2021, **gek.: 14.01.2023**  
 Sinus BB\* Silver 889280 ZW  
 264290 ZW Meira BB 56772213  
 01/80-83-85-82/83 M 4/4LA 11541 4,18 482 3,49 403  
 Nanika Eraser P Pp\* 507400 ZW HL 2 13201 4,25 561 3,46 457  
 57937491 Natalie 54516971 VM 7/6LA 11939 3,81 455 3,56 425  
 02/84-85-84-85/85 01/82-84-82-84/83 MM 3/3LA 10171 4,09 416 3,47 353  
 Bes.: Kühn-Altevogt GbR, Hagen **GVO-frei**

**133** BIL Sonne 03.62620134, geb.: 03.01.2021, bel.: 21.06.2022 v. Mirco RDF AB A12 266363 ZW  
 Sinus BB\* Silver 889280 ZW  
 264290 ZW Meira BB 56772213  
 01/80-83-85-82/83 M 7/6LA 10673 4,66 497 3,68 393  
 Senta Seramis 334152 ZW HL 6 11729 4,71 552 3,76 441  
 56436273 Serins 50244144 VM 7/6LA 11939 3,81 455 3,56 425  
 01/85-85-82-84/84 MM 4/3LA 5079 4,31 219 3,78 192  
 Bes.: Pösse Agrar GbR, Kalkriese **GVO-frei** Zü.: Bielefeld, C.

**134** Clementine 05.41484460, geb.: 04.01.2021, **gek.: 08.02.2023**  
 VH Crown AB\* A22 DG Charley RDF AB 508151 ZW  
 509171 ZW 40504442  
 (0)VG 87 M 3/3LA 9239 3,80 351 3,29 304  
 Claudia Finley 264639 HL 3 10082 3,79 382 3,34 337  
 40159334 Cora RDC 37141032 VM 2/2LA 15088 4,02 606 3,49 527  
 01/85-83-83-84/84 MM 6/5,4 6498 3,71 241 3,23 210  
 Bes.: Dresselhaus, M., Schale **GVO-frei**

**135** Coco 03.62852841, P#, geb.: 04.01.2021, **gek.: 15.02.2023**

Roman AB A22	Royce AE A12	265101	ZW						
265890	ZW	UEH Nanni BB A12	59762938						
		01/85-83-84-84/84		M	LA21/01	9790	4,12	403	3,36 329
Coco P		Holo PP PP* AA A12	264915	ZW					
61663921		Coco P	58047110		VM	4/3LA	11339	4,39	498 3,55 403
01/84-83-79-83/82		03/86-85-84-86/85			MM	3/3LA	10240	3,63	372 3,17 325

Bes.: Knollmeyer,H., Müschen

**136** Shakira R03.63319620, geb.: 05.01.2021, **gek.: 28.02.2023**

Sir-Red AB A12	Simplicity Pp* RDC	508824	ZW						
R266070	ZW	Aldiablo Pp BB A22	R39500096						
		01/82-84-82-85/84		M	3/2LA	9455	3,96	374	3,34 316
Schimmi P#	Lucky-PP PP	R298364	ZW		HL	2	9648	4,23	408 3,41 329
R61307672		Lucinde	R58945548		VM	TL20/03	2896	4,56	132 3,04 88
02/83-85-84-85/85		01/81-85-84-82/83			MM	4/3LA	10783	3,84	414 3,16 341

Bes.: Wischmeier, R., Föckinghausen

**GVO-frei****137** Mirka 03.63086350, geb.: 06.01.2021, bel.: 21.06.2022 v. Sunset BB A22 266770 ZW

Belami AA A22	Benz pp* RDF AB*	508537	ZW						
265810	ZW	Shero	38498779						
		(1)VG 86		M	2/2LA	12150	3,69	448	3,34 406
Mara	Milord AB A22	264353	ZW		HL	2	13174	3,70	488 3,33 439
61128283		Maja	57061440		VM	2/1LA	12492	4,43	553 3,64 455
01/84-84-83-84/84		01/82-86-80-81/82			MM	3/3LA	11733	3,61	423 3,17 372

Bes.: Gohmann, M., Lechtrup

**GVO-frei****138** PG Bientje 03.63187030, RDC AB A12, geb.: 06.01.2021, **gek.: 18.03.2023**

Solitar P Pp* BB	Salvatore pp* RDC	508161	ZW						
R917617	ZW	Lol Pp* RDC AB A22	41050403						
		(1)VG 86		M	5/4LA	10480	4,33	454	3,64 381
PG Binella AA	Eclair	507880	ZW		HL	4	11875	4,22	501 3,61 429
59449651		PG Beatrx	55992370		VM	5/4LA	10687	4,94	528 3,77 403
01/85-85-85-84/85		01/82-84-81-84/83			MM	3/2LA	9287	3,24	301 3,29 306

Bes.: Pues, M., Glandorf

**GVO-frei****139** June 03.63385590, geb.: 06.01.2021, **gek.: 23.02.2023**

Padre AB A22	Padawan RDF A22	508626	ZW						
265696	ZW	Aria	12371522						
		(3)VG 87		M	9/8LA	10963	4,19	459	3,25 356
κ Julia	Rasper	261700			HL	3	11161	4,37	488 3,45 385
55681950		Josefine	53503353		VM	4/2LA	12690	4,22	535 3,33 422
07/90-88-87-90/89		01/85-86-77-85/83			MM	2/2LA	9488	4,75	451 3,57 339

Bes.: Mester, C., Röpke

**140** Ella 03.62852842, Pp AA A22, geb.: 07.01.2021, **gek.: 22.03.2023**

Hulk P Pp* AB A22	Hotspot P Pp* AB*	684671	ZW						
685600	ZW	WIL Herrie AE A12	39063896						
		01/87-85-86-86/86		M	3/3LA	12249	3,63	445	3,21 393
Ellen AE A12	Sylvet AB A22	833143	ZW		HL	3	14910	3,45	514 3,13 467
60358456		Eleganz AE	58047159		VM	3/3LA	11865	4,37	519 3,70 439
03/85-83-85-84/84		01/83-83-82-84/83			MM	4/3LA	10180	4,32	440 3,37 343

Bes.: Knollmeyer,H., Müschen

**141** Elli 08.17856491, geb.: 08.01.2021, **gek.: 16.03.2023**

Brebel RDF AA A22	Benz pp* RDF AB*	508537	ZW						
768899	ZW	DG Beatric AB A22	27982418						
		03/89-89-88-86/88		M	2/2LA	8053	4,05	326	3,29 265
Elvira 2,0	Cuper AB*	767900	ZW		HL	1	7870	4,28	337 3,25 256
16886435		Emma	15231015		VM	4/3LA	13567	4,19	569 3,46 469
		01/84-82-81-82/82 3,8			MM	5/5LA	8508	4,02	342 3,35 285

Bes.: Rütters, T.-W., Belm

**GVO-frei**

Zü.: Ammann,T.

**142** BIL Elli 03.62620135, geb.: 08.01.2021, bel.: 22.04.2022 v. Genius AB A12 266275 ZW  
 Sinus BB\* Silver 889280 ZW  
 264290 ZW Meira BB 56772213  
 01/80-83-85-82/83 M 4/3LA 11622 3,73 433 3,45 401  
 BIL Elsa Mantua 261747 ZW HL 3 12134 3,95 479 3,49 424  
 59755909 GKC Ebba 55901849 VM 7/6LA 11939 3,81 455 3,56 425  
 03/88-87-86-84/86 01/85-84-84-84/84 MM 3/2LA 9505 4,03 383 3,53 336  
 Bes.: Pösse Agrar GbR, Kalkriese **GVO-frei** Zü.: Bielefeld,C.

**143** Finja 03.62809735, geb.: 08.01.2021, **gek.: 14.03.2023**  
 Calvin BB A22 Casino A22 156583 ZW  
 265895 ZW Madison BB A2B 60175037  
 03/91-90-88-85/88 M 2/1LA 10075 3,41 344 3,30 332  
 Fee Milton BB\* 264121 ZW  
 59861305 Flori AA 57762295 VM 3/2LA 13009 4,30 559 3,79 493  
 01/84-85-84-84/84 01/83-81-83-82/82 MM 1/verk.  
 Bes.: Rückin, W., Schwagstorf **GVO-frei**

**144** Dom 03.63271075, BB A22, geb.: 08.01.2021, **gek.: 19.02.2023**  
 Suprem BB\* A22 Superhero pp\* RDF 507919 ZW  
 265155 ZW Ladylike AB 58095017  
 02/86-88-87-83/86 M 4/4LA 11719 4,10 480 3,42 401  
 Domit BB A22 Garant AB\* 263330 ZW HL 2 15305 3,95 604 3,33 509  
 59890266 Dolde 51109934 VM 3/2LA 12140 3,86 468 3,54 430  
 01/82-85-84-83/84 01/82-84-78-82/81 MM 7/7LA 10112 3,95 399 3,46 350  
 Bes.: Timmering-Brandl Milch KG, Vehs **GVO-frei**

**145** Lilly 03.63452198, geb.: 08.01.2021, **gek.: 18.02.2023**  
 Suprem BB\* A22 Superhero pp\* RDF 507919 ZW  
 265155 ZW Ladylike AB 58095017  
 02/86-88-87-83/86 M 4/3LA 8890 4,26 379 3,36 299  
 Ludi Gerwin 262747 ZW HL 3 9930 4,25 422 3,37 335  
 57712817 Kerstin 51403226 VM 3/2LA 12140 3,86 468 3,54 430  
 01/84-86-81-83/83 01/81-84-81-82/82 MM 5/5LA 8009 4,30 344 3,30 264  
 Bes.: Grünebaum, D., Rotherthausen

**146** Liesa 05.41657211, geb.: 09.01.2021, **gek.: 16.03.2023**  
 Maker Saloon 506861 ZW  
 509218 ZW Barbi 28860421  
 (1)VG 85 M LA21/01 9824 4,04 397 3,39 333  
 Lotte Boss AB\* A12 262400 ZW  
 40660829 v Larina 39602319  
 03/90-89-86-85/87 MM 5/4LA 11962 4,64 555 3,52 421  
 Bes.: Schulte, GBR, Wechte **GVO-frei**

**147** Conny 03.63170233, geb.: 11.01.2021, **gek.: 01.02.2023**  
 Royce AE A12 Roxy B 507991 ZW  
 265101 ZW Minnesota AE 58110830  
 01/83-85-85-84/84 M 2/2LA 7697 4,37 336 3,90 300  
 Carla Jetson AB A22 264848 ZW HL 2 8173 4,48 366 3,89 318  
 61907321 KBH Carina 59524110  
 01/82-82-80-83/82 01/84-85-84-85/85 MM 1/verk.  
 Bes.: Pösse Agrar GbR, Kalkriese **GVO-frei**

**148** TNP Filly 03.63206488, geb.: 11.01.2021, **gek.: 22.02.2023**  
 Rolls AB\* A12 Roxy B 507991 ZW  
 265151 ZW Minnesota AE 58110830  
 01/83-85-85-84/84 M 1/verk.  
 Fella Monday A12 264760 ZW  
 61397385 Falla 58827212  
 01/83-82-83-83/83 01/82-82-82-81/82 MM 2/2LA 8071 4,13 333 3,75 303  
 Bes.: Nölker, T., Pye **GVO-frei**

**149** Maise 03.63300867, geb.: 11.01.2021, **gek.: 01.03.2023**  
 Calvin BB A22 Casino A22 156583 ZW  
 265895 ZW Madison BB A2B 60175037  
 03/91-90-88-85/88 M 1/verk.  
 Mercy First BB\* A12 264920 ZW  
 61127942 Marina 60026034 VM 3/2LA 13009 4,30 559 3,79 493  
 01/80-84-83-83/83 01/83-83-85-84/84 MM 1/verk.  
 Bes.: Holtgrewe, M., Allendorf **GVO-frei**

**150** Möwe 05.41484464, geb.: 12.01.2021, **gek.: 09.02.2023**  
 Suprem BB\* A22 Superhero pp\* RDF 507919 ZW  
 265155 ZW Ladylike AB 58095017  
 02/86-88-87-83/86 M 5/4LA 10678 3,36 359 3,01 321  
 Moewi X-Agent 263529 ZW HL 2 11715 3,41 399 2,98 349  
 39698006 Möwe 35771935 VM 3/2LA 12140 3,86 468 3,54 430  
 01/83-81-83-80/81 01/79-79-84-82/82 MM 8/6LA 9508 3,82 363 3,04 289  
 Bes.: Dresselhaus, M., Schale **GVO-frei**

**151** Amala 05.41369251, geb.: 13.01.2021, **gek.: 26.02.2023**  
 Buddy BB A22 Benz pp\* RDF AB\* 508537 ZW  
 266120 ZW Sansibar BB A22 39402729  
 02/84-87-84-87/86 M 6/5LA 12700 3,28 416 3,13 397  
 Alaska Jordan BYC 506285 ZW HL 4 13713 3,25 445 3,10 425  
 38169921 Alina 51823652 VM 5/4LA 9804 4,29 421 3,76 369  
 04/89-87-85-86/86 01/84-86-85-84/85 MM 2/1LA 14345 3,21 460 3,27 469  
 Bes.: Niemyer-Meier GbR, Harlinghausen **GVO-frei**

**152** Kari 05.41655804, geb.: 13.01.2021, **gek.: 19.02.2023**  
 Royce AE A12 Roxy B 507991 ZW  
 265101 ZW Minnesota AE 58110830  
 01/83-85-85-84/84 M 4/3LA 7892 4,27 337 3,65 288  
 Kate Garant AB\* 263330 ZW HL 2 8969 4,29 385 3,67 329  
 39761209 Kate 55507036  
 01/81-87-79-82/82 01/81-85-82-82/83 MM 6/5LA 7019 4,74 333 3,79 266  
 Bes.: Timmering-Brandl Milch KG, Vehs **GVO-frei** Zu.: Jongsma,P.

**153** Peppa 03.63213720, geb.: 14.01.2021, **gek.: 28.02.2023**  
 VH Crown AB\* A22 DG Charley RDF AB 508151 ZW  
 509171 ZW 40504442  
 (0)VG 87 M 3/3LA 14961 3,71 555 3,49 522  
 Peppawutz Garant AB\* 263330 ZW HL 3 15779 3,62 571 3,49 551  
 59672727 Pepsi 57750481 VM 2/2LA 15088 4,02 606 3,49 527  
 03/88-90-87-84/87 01/82-84-80-84/83 MM 1/verk.  
 Bes.: Westendorf, GBR, Quakenbrück

**154** RR Gitty 03.63062855, geb.: 15.01.2021, **gek.: 01.03.2023**  
 Gywer RDC RDC AA Gymnast RDF 508247 ZW  
 833283 ZW Alicia MR AB 57733113  
 04/88-93-91-87/90 M 1/verk.  
 Gesa Pp Norman PP PP\* RDF 507820 ZW  
 05830018 Gilla 05267558 VM 5/4LA 11460 3,91 448 3,34 383  
 01/85-85-83-85/84 01/81-83-80-82/82 MM 5/4LA 9947 4,21 419 3,64 362  
 Bes.: Reiner mann, U., Rüsfort **GVO-frei**

**155** Tessa 03.63271095, BE A12, geb.: 15.01.2021, **gek.: 15.02.2023**  
 Milton BB\* Missouri 507464 ZW  
 264121 ZW v Mabelle 55750436  
 03/91-91-90-89/90 M LA21/01 9121 3,77 344 3,33 304  
 Tessa BE A12 Malinus BE A12 811575 ZW  
 61752894 Michelle BB A12 59890201 VM 7/6LA 13356 4,13 552 3,38 452  
 01/84-83-80-83/82 01/85-83-84-82/83 MM 1/verk.  
 Bes.: Timmering-Brandl Milch KG, Vehs **GVO-frei**

**156** Wiola 03.63076475, geb.: 16.01.2021, **gek.: 19.03.2023**  
 Bobby AB A12 Bonus AE A12 264838 ZW  
 265830 ZW No Way AB A12 59234846  
 03/80-80-83-83/82 M 3/3LA 10180 4,61 469 3,48 354  
 Wanda P# Blues PP PP RDC AB 264444 ZW HL 3 11567 4,50 521 3,41 395  
 60086947 Whisky 53840087 VM 4/4LA 10631 4,01 426 3,53 375  
 02/85-84-82-85/84 01/81-82-79-84/82 MM 6/6LA 10207 4,51 460 3,29 336  
 Bes.: Kl. Helmkamp, Ch., Gr. Drehle

**157** Jessy Jersey 03.63130234, geb.: 16.01.2021, **gek.: 04.03.2023**

Bes.: Klowersa, S., Kl. Bokern

**158** Hofdame 03.63270201, geb.: 16.01.2021, **gek.: 19.02.2023**  
 Belami AA A22 Benz pp\* RDF AB\* 508537 ZW  
 265810 ZW Shero 38498779  
 (1)VG 86 M 3/2LA 9219 4,05 373 3,54 326  
 H bsche Jetson AB A22 264848 ZW HL 1 9415 4,03 379 3,45 325  
 61020483 Hespe 56745594 VM 2/1LA 12492 4,43 553 3,64 455  
 01/81-85-84-82/83 01/84-83-83-80/82 MM 4/3LA 10948 4,04 442 3,43 375  
 Bes.: Höveler, J., Voltlage

**159** Cathy 05.41619006, AB A22, geb.: 17.01.2021, **gek.: 13.03.2023**  
 Trend AB A22 Tribune 507267 ZW  
 263909 ZW Sunday AA 66114074  
 04/92-87-84-86/86 M 2/2LA 12978 2,98 387 3,28 426  
 Carla BB A22 Alamo RDF BB\* A22 264440 ZW HL 2 14702 2,78 409 3,31 486  
 40674708 Celia AB A12 39533614 VM 5/5LA 10967 4,29 470 3,77 413  
 01/83-82-84-81/82 01/82-75-83-83/81 MM 3/3LA 10890 3,86 420 3,36 366  
 Bes.: Gundlach, A., Hille **GVO-frei**

**160** Welle 03.63086354, geb.: 17.01.2021, **gek.: 17.03.2023**  
 Rosco AB A22 Royce AE A12 265101 ZW  
 265985 ZW Anna BB A22 59595968  
 04/86-86-89-90/89 M LA21/01 9664 4,16 402 3,74 361  
 Walli Sinus BB\* 264290 ZW  
 61128271 Wibke 59129415 VM 4/3LA 10724 4,18 448 3,52 377  
 01/80-84-84-82/83 01/84-85-78-81/81 MM 2/1LA 8479 4,26 361 3,68 312  
 Bes.: Gohmann, M., Lechtrup **GVO-frei**

**161** Ulla 03.62908633, RDC, geb.: 18.01.2021, **gek.: 05.03.2023**  
 Sir-Red AB A12 Simplicity Pp\* RDC 508824 ZW  
 R266070 ZW Aldiablo Pp BB A22 R39500096  
 01/82-84-82-85/84 M 5/4LA 9792 5,43 532 3,81 373  
 Ulrike Fernet A12 262949 ZW HL 4 11010 5,32 586 3,64 401  
 58026734 Julchen 50889028 VM TL20/03 2896 4,56 132 3,04 88  
 03/87-86-81-83/83 01/83-84-79-82/82 MM 6/6LA 10669 4,75 507 3,49 372  
 Bes.: Esselmann, L., Druichhorn **GVO-frei**

**162** Gina 03.63301538, BE A12, geb.: 18.01.2021, **gek.: 04.03.2023**  
 Simon P Pp\* AB Semino RDF AB A22 811577 ZW  
 685585 ZW KNS Missbo Pp AB 58665759  
 01/85-86-83-85/85 2,9 M 2/2LA 14799 3,41 505 3,28 485  
 Gala Kent AA\* A12 264919 ZW HL 2 17120 3,18 545 3,23 553  
 61770657 HHR gilla 58881887 VM LA19/08 10918 4,44 485 3,75 409  
 02/86-85-83-84/84 MM 1/verk.  
 Bes.: Klowersa, S., Kl. Bokern



**163** Gitta 05.41515686, geb.: 21.01.2021, **gek.: 14.03.2023**  
 Emirat A12 Epochal 679890 ZW  
 639384 ZW Nixa 64208854  
 03/90-88-87-88 M 2/1LA 8412 3,72 313 3,35 282  
 Gerda Defender 507219 ZW  
 40692241 HIN Gesa 39379181 VM 5/4LA 10735 4,07 437 3,62 389  
 01/82-83-84-82/83 MM 2/1LA 7176 3,53 253 3,30 237  
 Bes.: Knapp, U., Wechte **GVO-frei**

**164** Elsa 03.62908634, geb.: 22.01.2021, **gek.: 07.03.2023**  
 Calvin BB A22 Casino A22 156583 ZW  
 265895 ZW Madison BB A2B 60175037  
 03/91-90-88-85/88 M 2/2LA 11496 3,68 423 3,06 352  
 Edel Monday A12 264760 ZW HL 2 11724 3,68 432 3,11 365  
 60775673 Elfe 53440013 VM 3/2LA 13009 4,30 559 3,79 493  
 01/83-85-83-80/82 01/84-82-83-82/83 MM 8/7LA 11817 4,27 505 3,17 375  
 Bes.: Esselmann, L., Druichhorn **GVO-frei**

**165** Magda 03.63270202, geb.: 22.01.2021, **gek.: 23.02.2023**  
 Milton BB\* Missouri 507464 ZW  
 264121 ZW v Mabelle 55750436  
 03/91-91-90-89/90 M 2/2LA 8848 4,50 398 3,80 336  
 Monalisa Royce AE A12 265101 ZW HL 1 9455 4,30 407 3,59 339  
 61020494 Mondri 60024467 VM 7/6LA 13356 4,13 552 3,38 452  
 01/83-83-85-85/84 03/87-86-84-85/85 MM 5/4LA 9865 4,01 396 3,51 346  
 Bes.: Höveler, J., Voltlage

**166** Omina 03.63271113, AE A12, geb.: 22.01.2021, **gek.: 16.03.2023**  
 Belami AA A22 Benz pp\* RDF AB\* 508537 ZW  
 265810 ZW Shero 38498779  
 (1)VG 86 M LA21/01 12567 3,45 434 3,49 438  
 Omara BE A11 Epic A12 889147 ZW  
 61752928 Omsi 58841424 VM 2/1LA 12492 4,43 553 3,64 455  
 02/85-86-83-85/85 01/81-84-81-81/82 MM 1/verk.  
 Bes.: Timmering-Brandl Milch KG, Vehs **GVO-frei**

**167** Jenny 03.62700417, geb.: 23.01.2021, **gek.: 17.03.2023**  
 Roman AB A22 Royce AE A12 265101 ZW  
 265890 ZW UEH Nanni BB A12 59762938  
 01/85-83-84-84/84 M 1/verk.  
 Jale Aramis BE A12 768302 ZW  
 61518066 Juli 55816129 VM 4/3LA 11339 4,39 498 3,55 403  
 MM 5/5LA 12022 3,47 417 3,13 376  
 Bes.: Huster, J., Gr. Mimmelage

**168** RR Rebe 03.63062869, geb.: 24.01.2021, **gek.: 20.03.2023**  
 Trend AB A22 Tribune 507267 ZW  
 263909 ZW Sunday AA 66114074  
 04/92-87-84-86/86 M 5/5LA 12566 4,21 529 3,69 464  
 RR Rebelle RDC Label P Pp\* CDC AA\* R917510 ZW HL 3 13827 4,66 645 3,75 518  
 57545495 RR Rexona 55080876 VM 5/5LA 10967 4,29 470 3,77 413  
 05/89-86-84-83/85 01/85-84-82-86/84 MM 4/3LA 10517 4,46 469 3,57 375  
 Bes.: Reinermann, U., Rüsfort **GVO-frei**

**169** //PG Sonni 03.63187032, BB A22, geb.: 24.01.2021, **gek.: 24.01.2023**  
 Milord AB A22 Missouri 507464 ZW  
 264353 ZW Shastee 72233190  
 (1)VG 86 M 5/5LA 9797 4,49 440 3,65 358  
 PG Sunita Boss AB\* A12 262400 ZW HL 3 11184 4,70 526 3,58 400  
 57229569 Summer 03756838 VM LA00/00 9893 4,56 451 3,49 345  
 03/85-85-85-86/85 02/82-84-83-84/84 MM 5/5LA 11664 3,46 403 3,15 367  
 Bes.: Pues, M., Glandorf **GVO-frei**

**170** Logik 03.63271114, BB A12, geb.: 24.01.2021, **gek.: 19.02.2023**  
 Milton BB\* Missouri 507464 ZW  
 264121 ZW v Mabelle 55750436  
 03/91-91-90-89/90 M 5/4LA 13215 3,75 495 3,31 437  
 Lostrommel RDC Audio-Red AB A22 R261808 ZW HL 4 14342 3,95 567 3,35 480  
 55293363 Losung 53488937 VM 7/6LA 13356 4,13 552 3,38 452  
 03/88-90-87-87/88 01/86-84-83-84/84 MM 3/3LA 9495 3,60 342 3,50 332  
 Bes.: Timmering-Brandl Milch KG, Vehs **GVO-frei**

**171** Lucy 05.41591573, geb.: 25.01.2021, **gek.: 10.03.2023**  
 Rolls AB\* A12 Roxy B 507991 ZW  
 265151 ZW Minnesota AE 58110830  
 01/83-85-85-84/84 M 4/4LA 9366 4,99 467 3,47 325  
 Lisa RDC HL 3 10764 4,97 535 3,50 377  
 39424731  
 01/81-84-81-84/83  
 Bes.: Niemeier-Meier GbR, Harlinghausen **GVO-frei** Zü.: Bruil,J.

**172** Traum 05.41332790, BB A2B, geb.: 26.01.2021, **gek.: 24.02.2023**  
 Rosco AB A22 Royce AE A12 265101 ZW  
 265985 ZW Anna BB A22 59595968  
 04/86-86-89-90/89 M 3/3LA 11753 3,40 400 3,47 408  
 Trauma BB A2B Blanco BB\* A11 264450 ZW HL 3 13651 3,39 463 3,33 455  
 39644314 Traumfee 38623119 VM 4/3LA 10724 4,18 448 3,52 377  
 03/83-84-86-84/85 03/84-85-85-86/85 MM 5/4LA 10011 4,33 433 3,49 349  
 Bes.: Teikemeier,J.,Petershagen **GVO-frei**

**173** Olga 03.63076477, geb.: 26.01.2021, **gek.: 08.03.2023**  
 Sinus BB\* Silver 889280 ZW  
 264290 ZW Meira BB 56772213  
 01/80-83-85-82/83 M 3/2LA 11989 4,87 584 3,49 419  
 Oana Cicero AB A22 264520 ZW HL 2 13118 4,84 635 3,48 457  
 60086939 Olga 54471758 VM 7/6LA 11939 3,81 455 3,56 425  
 01/85-85-80-80/82 MM 6/5LA 8819 5,03 444 3,76 332  
 Bes.: Kl. Helmkamp, Ch., Gr. Drehle

**174** RR Dallas 03.63062865, geb.: 27.01.2021, **gek.: 15.03.2023**  
 Chassy RDF AE\* Troy 507430 ZW  
 508105 ZW Chasy AE 10945924  
 (2)EX 91 M 1/verk.  
 Dina Avenue A22 681957 ZW  
 40012077 Dana 37505212 VM 4/3LA 15724 3,63 571 3,17 499  
 MM 3/3LA 10704 3,26 349 3,30 353  
 Bes.: Reiner mann, U., Rüsfort **GVO-frei**

**175** Calina 03.63170235, geb.: 27.01.2021, bel.: 21.06.2022 v. Mirco RDF AB A12 266363 ZW  
 Roman AB A22 Royce AE A12 265101 ZW  
 265890 ZW UEH Nanni BB A12 59762938  
 01/85-83-84-84/84 M 1/verk.  
 Caja Jetson AB A22 264848 ZW  
 61907322 KBH Carla 59524112 VM 4/3LA 11339 4,39 498 3,55 403  
 01/83-84-81-84/83 MM 1/verk.  
 Bes.: Pösse Agrar GbR, Kalkriese **GVO-frei**

**176** // Fiona 03.62852549, geb.: 28.01.2021, bel.: 18.05.2022 v. Mirco RDF AB A12 266363 ZW  
 Adlon P Pp\* AB A22 Adagio Pp 508187 ZW  
 265390 ZW Britney AB 58110898  
 05/86-87-89-87/88 M 5/5LA 11865 4,61 547 3,57 423  
 Franka HL 4 12188 4,74 578 3,67 447  
 57953232 VM 5/4LA 11371 4,62 525 3,73 424  
 03/86-87-86-85/86  
 Bes.: Niemeier-Meier GbR, Harlinghausen **GVO-frei** Zü.: Gr.Honebrink,F.

**177** MUH Farina 03.62941233, P#, geb.: 28.01.2021, bel.: 28.06.2022 v. Caden P Pp\* RDF BB A2  
 Hulk P Pp\* AB A22 Hotspot P Pp\* AB\* 684671 ZW  
 685600 ZW WIL Herrie AE A12 39063896  
 01/87-85-86-86/86 M 1/verk.  
 MUH Finja Avicii BB A22 572927 ZW  
 61770805 MUH Flair BB 57081209 VM 3/3LA 11865 4,37 519 3,70 439  
 03/88-87-85-87/87 MM 5/5LA 9402 4,23 398 3,58 337  
 Bes.: Marquard, U., Icker **GVO-frei**

**178** Beate 03.63170237, geb.: 28.01.2021, bel.: 04.07.2022 v. Solist RDF AB A12 266590 ZW  
 Roman AB A22 Royce AE A12 265101 ZW  
 265890 ZW UEH Nanni BB A12 59762938  
 01/85-83-84-84/84 M 2/2LA 9461 4,08 386 3,44 325  
 BIL Beauty AA Godewind RDC A22 151518 ZW HL 2 9778 4,08 399 3,34 327  
 61628693 Elke 15740685 VM 4/3LA 11339 4,39 498 3,55 403  
 01/85-85-85-83/84 02/88-88-87-85/87 MM 5/4LA 12823 4,10 526 3,46 444  
 Bes.: Pösse Agrar GbR, Kalkriese **GVO-frei**

**179** // KNS Gracel 03.63334358, geb.: 28.01.2021, **gek.: 06.03.2023**  
 Lambda pp\* Delta 1427 RDF 128216 ZW  
 508317 ZW Uno 72437745  
 (4)EX 91 M 5/4LA 12306 3,68 453 3,24 399  
 KNS Grace AB Galaxy 506876 ZW HL 4 14021 3,42 480 3,09 433  
 57640625 KNS Golden 54165785 VM 4/4LA 11971 3,89 466 3,57 427  
 02/87-86-85-86/86 01/85-87-86-84/85 MM 4/3LA 9182 4,11 377 3,32 305  
 Bes.: Niermann, N., Schiplage **GVO-frei**

**180** Dream 03.63452208, geb.: 28.01.2021, **gek.: 28.02.2023**  
 Calvin BB A22 Casino A22 156583 ZW  
 265895 ZW Madison BB A2B 60175037  
 03/91-90-88-85/88 M 10/10LA 11037 4,18 461 3,44 380  
 Drama Lucca 259025 ZW HL 3 12165 4,27 519 3,51 427  
 52507582 Dea 49506370 VM 3/2LA 13009 4,30 559 3,79 493  
 07/88-87-87-86/87 01/80-78-82-79/80 MM 3/2LA 7992 4,74 379 3,42 273  
 Bes.: Grünebaum, D., Rotherthausen

**181** Anastasia 03.62894631, geb.: 30.01.2021, **gek.: 06.02.2023**  
 Bobby AB A12 Bonus AE A12 264838 ZW  
 265830 ZW No Way AB A12 59234846  
 03/80-80-83-83/82 M 4/4LA 11349 4,26 483 3,44 390  
 Annika Basta AB A22 263760 ZW HL 4 12842 4,09 525 3,41 438  
 59429737 Anni 57321734 VM 4/4LA 10631 4,01 426 3,53 375  
 04/84-85-84-85/85 01/84-86-83-83/84 MM 5/4LA 10657 4,28 456 3,22 343  
 Bes.: Lübbert, W., Schledehausen **GVO-frei**

**182** Barca 03.63028590, geb.: 30.01.2021, **gek.: 12.02.2023**  
 Rolls AB\* A12 Roxy B 507991 ZW  
 265151 ZW Minnesota AE 58110830  
 01/83-85-85-84/84 M 2/2LA 11410 4,20 479 3,60 411  
 Bacado Basta AB A22 263760 ZW HL 2 11913 4,03 480 3,53 421  
 60977997 Bacardi 54648350  
 01/84-84-81-79/81 02/87-83-84-84/84 MM 6/5LA 10083 4,03 406 3,30 333  
 Bes.: Grünebaum, T., Vinte

**183** Heldin 03.63346449, geb.: 30.01.2021, **gek.: 26.02.2023**  
 VH Crown AB\* A22 DG Charley RDF AB 508151 ZW  
 509171 ZW 40504442  
 (0)VG 87 M 5/4LA 11227 4,15 466 3,22 361  
 Heide County 507805 ZW HL 4 12837 4,06 521 3,12 400  
 59981007 Heldina 52875213 VM 2/2LA 15088 4,02 606 3,49 527  
 04/86-87-88-88/88 05/84-86-84-84/84 MM 7/6LA 10528 3,82 402 3,29 346  
 Bes.: Annen, R., Loxten

**184** Alune 03.63028593, geb.: 01.02.2021, **gek.: 06.02.2023**  
 Royce AE A12 Roxy B 507991 ZW  
 265101 ZW Minnesota AE 58110830  
 01/83-85-85-84/84 M 2/2LA 10653 3,98 424 3,59 382  
 Alon Alamo RDF BB\* A22 264440 ZW HL 2 10489 4,02 422 3,68 386  
 60978002 Aluni 60025013  
 02/86-85-86-84/85 01/84-80-82-82/82 MM 2/2LA 9084 4,68 425 3,58 325  
 Bes.: Grünebaum, T., Vinte

**185** Emma 03.63170239, geb.: 01.02.2021, **gek.: 19.02.2023**  
 Roman AB A22 Royce AE A12 265101 ZW  
 265890 ZW UEH Nanni BB A12 59762938  
 01/85-83-84-84/84 M 1/verk.  
 BIL Elso Kaluscho BB A22 811556 ZW  
 61628676 WKM Endora 57134130 VM 4/3LA 11339 4,39 498 3,55 403  
 04/89-87-87-88/88 MM 6/5LA 13466 3,85 518 3,37 454  
 Bes.: Pösse Agrar GbR, Kalkriese **GVO-frei**

**186** Silvia 03.62809740, geb.: 02.02.2021, **gek.: 14.03.2023**  
 Calvin BB A22 Casino A22 156583 ZW  
 265895 ZW Madison BB A2B 60175037  
 03/91-90-88-85/88 M 1/verk.  
 Sissy Aragon A12 264676 ZW  
 60903996 BIL Susi 58679478 VM 3/2LA 13009 4,30 559 3,79 493  
 01/83-85-83-82/83 01/85-86-85-85/85 MM 3/2LA 9269 4,05 375 3,24 300  
 Bes.: Rückin, W., Schwagstorf **GVO-frei**

**187** FWS Birell 03.62924676, geb.: 02.02.2021, **gek.: 20.02.2023**  
 Roman AB A22 Royce AE A12 265101 ZW  
 265890 ZW UEH Nanni BB A12 59762938  
 01/85-83-84-84/84 M 3/2LA 9468 4,09 387 3,56 337  
 Black Star Goldday AB A12 635357 ZW HL 2 9953 4,09 407 3,49 347  
 38960485 Banane 36292571 VM 4/3LA 11339 4,39 498 3,55 403  
 01/83-78-84-82/82 02/86-80-87-82/84 MM 5/3LA 7085 3,92 278 3,37 239  
 Bes.: Wißmann, F., Suttorf **GVO-frei**

**188** RR Elfi 03.63062868, AB A12, geb.: 02.02.2021, **gek.: 02.03.2023**  
 Copyright pp\* RDF Imax RDF A12 508332 ZW  
 509238 ZW Cashmere pp\* RDF 34518637  
 (1)VG 88 M 2/2LA 11269 3,51 395 3,61 407  
 RR Efeu AB A22 Padawan RDF A22 508626 ZW HL 1 11135 3,68 410 3,53 393  
 61195348 RR Ella A22 59296870 VM 2/1LA 13364 4,05 541 3,30 441  
 01/85-84-84-85/85 03/86-84-87-89/87 MM 4/2LA 13963 4,05 565 3,17 442  
 Bes.: Reiner mann, U., Rüsfort **GVO-frei**

**189** RR Piana 03.63062870, AB A22, geb.: 02.02.2021, **gek.: 24.03.2023**  
 VH Crown AB\* A22 DG Charley RDF AB 508151 ZW  
 509171 ZW 40504442  
 (0)VG 87 M 1/verk.  
 RR Peggy AB Padawan RDF A22 508626 ZW  
 61195387 Pretty AB A12 60023970 VM 2/2LA 15088 4,02 606 3,49 527  
 01/81-82-83-83/83 01/84-84-84-85/84 MM 3/3LA 11610 5,10 592 3,85 447  
 Bes.: Reiner mann, U., Rüsfort **GVO-frei**

**190** Flori 03.63705362, geb.: 02.02.2021, **gek.: 12.03.2023**  
 Boss AB\* A12 Bookem RDF 889128 ZW  
 262400 ZW KNS Rendez CDC 53764102  
 01/85-84-86-84/85 M 2/2LA 12098 3,66 443 3,20 387  
 Farina Select AB\* A12 262200 ZW HL 2 13914 3,54 492 3,16 440  
 60903994 v Fanny AE 56669871 VM 2/2LA 11446 4,84 554 3,60 412  
 01/85-85-86-82/84 02/86-86-87-86/86 MM 5/5LA 12358 3,63 449 3,04 376  
 Bes.: Rückin, W., Schwagstorf **GVO-frei**

**191** POS Ramina 03.62367387, geb.: 03.02.2021, **gek.: 14.03.2023**  
 Lindy SU AA A22 Lightstar SU AB A12 833225 ZW  
 265900 ZW v MUH Chanel AB 58047761  
 01/86-85-86-86/86 M LA21/02 6028 4,99 301 3,77 227  
 POS Romina Jameson RDF AA A22 833199 ZW  
 61106410 POS Romy 58824142 VM 2/1LA 11823 3,43 405 3,56 421  
 01/78-84-82-81/82 MM 1/verk.  
 Bes.: Schulze-Placke, H., Vennermoor **GVO-frei** Zü.: Post,H.

**192** Maria 03.62908640, geb.: 03.02.2021, **gek.: 09.03.2023**  
 Lindy SU AA A22 Lightstar SU AB A12 833225 ZW  
 265900 ZW v MUH Chanel AB 58047761  
 01/86-85-86-86/86 M 1/verk.  
 Marlies Mitch RDF AB A12 264670 ZW  
 60775660 Malorca 57029623 VM 2/1LA 11823 3,43 405 3,56 421  
 03/85-86-82-86/85 MM 3/3LA 11448 4,29 491 3,19 365  
 Bes.: Esselmann, L., Druchhorn **GVO-frei**

**193** Wickie 03.63271131, BB A22, geb.: 03.02.2021, **gek.: 17.02.2023**  
 Milton BB\* Missouri 507464 ZW  
 264121 ZW v Mabelle 55750436  
 03/91-91-90-89/90 M 2/1LA 10044 4,45 447 3,55 357  
 Wickel AB A22 Garant AB\* 263330 ZW  
 59890301 Wicke 52986774 VM 7/6LA 13356 4,13 552 3,38 452  
 01/84-86-83-83/84 07/86-87-86-80/84 MM 9/8LA 11024 4,52 498 3,49 385  
 Bes.: Timmering-Brandl Milch KG, Vehs **GVO-frei**

**194** Tupfer 05.41484472, geb.: 04.02.2021, **gek.: 02.02.2023**  
 Milton BB\* Missouri 507464 ZW  
 264121 ZW v Mabelle 55750436  
 03/91-91-90-89/90 M 1/verk.  
 Tupfer Bob AB A12 264946 ZW  
 40618302 Tupfer 38242478 VM 7/6LA 13356 4,13 552 3,38 452  
 01/84-82-81-81/82 MM 4/4LA 9275 3,91 363 3,44 319  
 Bes.: Dresselhaus, M., Schale **GVO-frei**

**195** Hanni 03.62852555, geb.: 05.02.2021, bel.: 02.06.2022 v. Mirco RDF AB A12 266363 ZW  
 Rubicon RDF A12 Mogul pp\* RDF A12 506694 ZW  
 507585 ZW Ruby 69998487  
 (4)EX 90 M 11/10LA 10101 3,51 355 3,22 325  
 v Helena Ice Pack 503879 ZW HL 8 10678 3,86 412 3,11 332  
 52545577 Hera 51539129 VM 3/3LA 14421 3,26 470 3,27 471  
 06/89-93-88-89/90 03/85-87-81-84/84 MM 7/6LA 9701 3,53 342 3,34 324  
 Bes.: Niemeier-Meier GbR, Harlinghausen **GVO-frei** Zü.: Gr.Honebrink,F.

**196** Bella 03.63385605, geb.: 05.02.2021, **gek.: 27.02.2023**  
 Milton BB\* Missouri 507464 ZW  
 264121 ZW v Mabelle 55750436  
 03/91-91-90-89/90 M 4/3LA 13645 3,03 414 3,25 444  
 Betty Blue Garant AB\* 263330 ZW HL 3 15573 2,74 426 3,17 493  
 59002071 Kerstin 56748987 VM 7/6LA 13356 4,13 552 3,38 452  
 04/90-88-87-88/88 MM 1/verk.  
 Bes.: Mester, C., Röpke

**197** Soraja 03.63705364, geb.: 05.02.2021, **gek.: 14.03.2023**  
 Milton BB\* Missouri 507464 ZW  
 264121 ZW v Mabelle 55750436  
 03/91-91-90-89/90 M 4/4LA 11366 4,04 459 3,26 371  
 Seerose AE Modeco 767220 ZW HL 2 11870 4,14 491 3,34 397  
 58842637 Seerose 55697688 VM 7/6LA 13356 4,13 552 3,38 452  
 04/88-89-90-86/88 02/84-87-85-86/86 MM 2/2LA 9890 3,57 353 3,36 332  
 Bes.: Rückin, W., Schwagstorf **GVO-frei**

**198** Alena 03.62908642, geb.: 06.02.2021, **gek.: 02.03.2023**  
 Calvin BB A22 Casino A22 156583 ZW  
 265895 ZW Madison BB A2B 60175037  
 03/91-90-88-85/88 M 1/verk.  
 Anke Royce AE A12 265101 ZW  
 61855429 Nina 59840403 VM 3/2LA 13009 4,30 559 3,79 493  
 01/82-84-83-80/82 MM 3/2LA 12211 3,87 472 3,38 413  
 Bes.: Esselmann, L., Druchhorn **GVO-frei**

**199** Sandy 03.63346451, geb.: 06.02.2021, **gek.: 02.03.2023**  
 Trend AB A22 Tribune 507267 ZW  
 263909 ZW Sundlay AA 66114074  
 04/92-87-84-86/86 M 4/3LA 11939 4,27 510 3,56 425  
 v Santana Sixpack RDF 508183 ZW HL 2 12373 4,36 539 3,53 437  
 60715602 Santina 56542518 VM 5/5LA 10967 4,29 470 3,77 413  
 03/89-90-85-88/88 03/86-84-84-87/85 MM 6/6LA 9119 4,45 406 3,26 297  
 Bes.: Annen, R., Loxten

**200** Billy 03.62941375, geb.: 07.02.2021, **gek.: 27.02.2023**  
 Calvin BB A22 Casino A22 156583 ZW  
 265895 ZW Madison BB A2B 60175037  
 03/91-90-88-85/88 M 1/verk.  
 Biena First BB\* A12 264920 ZW  
 61441053 Bonita 58152195 VM 3/2LA 13009 4,30 559 3,79 493  
 04/89-89-87-86/87 MM 5/4LA 10851 4,44 482 3,25 353  
 Bes.: Gausmann, R., Achmer **GVO-frei**

**201** Mila 03.63170241, geb.: 07.02.2021, bel.: 27.06.2022 v. Miroo RDF AB A12 266363 ZW  
 Roman AB A22 Royce AE A12 265101 ZW  
 265890 ZW UEH Nanni BB A12 59762938  
 01/85-83-84-84/84 M 1/verk.  
 BIL Minna Durbin 507345 ZW  
 61628686 BIL Mia 58679273 VM 4/3LA 11339 4,39 498 3,55 403  
 01/86-85-83-86/85 MM 2/1LA 4546 3,78 172 3,32 151  
 Bes.: Pösse Agrar GbR, Kalkriese **GVO-frei**

**202** PG Billy 03.63187036, AB A22, geb.: 07.02.2021, **gek.: 05.03.2023**  
 Gywer RDC RDC AA Gymnast RDF 508247 ZW  
 833283 ZW Alicia MR AB 57733113  
 04/88-93-91-87/90 M LA21/02 9541 4,31 411 3,64 347  
 PG Biggi AB A22 Beatbook AB A12 768101 ZW  
 61274082 PG Binella AA A22 59449651 VM 5/4LA 11460 3,91 448 3,34 383  
 01/85-85-85-84/85 MM 5/4LA 10480 4,33 454 3,64 381  
 Bes.: Pues, M., Glandorf **GVO-frei**

**203** Gogo 03.63206768, geb.: 07.02.2021, **gek.: 20.03.2023**  
 Trend AB A22 Tribune 507267 ZW  
 263909 ZW Sundlay AA 66114074  
 04/92-87-84-86/86 M 4/4LA 9015 3,77 340 3,47 313  
 Gondel Barolo AB\* A22 263550 ZW HL 3 10265 3,64 374 3,34 343  
 59273171 Gundula 56811362 VM 5/5LA 10967 4,29 470 3,77 413  
 01/82-85-83-81/83 2,8 MM 2/1LA 8799 3,91 344 3,27 288  
 Bes.: Büscher, C., Südmerzen **GVO-frei**

**204** Lemon 03.63271135, BB A12, geb.: 07.02.2021, **gek.: 27.02.2023**  
 Padre AB A22 Padawan RDF A22 508626 ZW  
 265696 ZW Aria 12371522  
 (3)VG 87 M 5/4LA 11299 3,84 434 3,60 407  
 Lemerva BB A12 Boss AB\* A12 262400 ZW HL 4 13202 4,19 553 3,58 473  
 58841588 Lemming 57791463 VM 4/2LA 12690 4,22 535 3,33 422  
 03/84-79-86-86/84 01/82-75-83-84/82 MM 2/1LA 7312 4,23 309 3,46 253  
 Bes.: Timmering-Brandl Milch KG, Vehs **GVO-frei**

**205** Enja 03.63466864, geb.: 08.02.2021, **gek.: 12.03.2023**  
 Rosco AB A22 Royce AE A12 265101 ZW  
 265985 ZW Anna BB A22 59595968  
 04/86-86-89-90/89 M LA21/02 8696 3,89 338 3,43 298  
 Enora Consul AA 263910 ZW  
 61894486 Enisa 56381983 VM 4/3LA 10724 4,18 448 3,52 377  
 01/80-85-84-83/83 01/77-86-84-82/83 MM 7/6LA 11367 4,19 476 3,49 397  
 Bes.: Detert, H., Altenmelle **GVO-frei**

**206** KNS Sandra 03.63334362, geb.: 09.02.2021, **gek.: 06.03.2023**  
 Lambda pp\* Delta 1427 RDF 128216 ZW  
 508317 ZW Uno 72437745  
 (4)EX 91 M 2/2LA 13613 3,47 472 3,21 437  
 KNS Solo Solo RDF 508242 ZW HL 2 14360 3,56 511 3,19 458  
 61080103 KNS Grand 55203426 VM 4/4LA 11971 3,89 466 3,57 427  
 02/86-85-85-84/85 03/86-85-83-85/85 MM 7/6LA 9512 3,83 364 3,34 318  
 Bes.: Niermann, N., Schiplage **GVO-frei**

**207** Hondo 03.63346453, geb.: 09.02.2021, **gek.: 06.03.2023**  
 Royce AE A12 Roxy B 507991 ZW  
 265101 ZW Minnesota AE 58110830  
 01/83-85-85-84/84 M 2/2LA 11929 3,89 464 3,51 419  
 k Hondura Milton BB\* 264121 ZW HL 2 13488 3,89 525 3,49 471  
 61601577 Holeander 57390127  
 01/83-85-86-84/85 03/87-87-85-84/85 MM 4/4LA 10818 4,16 450 3,68 398  
 Bes.: Annen, R., Loxten

**208** Sour Bean 05.41653016, geb.: 11.02.2021, **gek.: 03.03.2023**  
 Lindy SU AA A22 Lightstar SU AB A12 833225 ZW  
 265900 ZW v MUH Chanel AB 58047761  
 01/86-85-86-86/86 M 1/verk.  
 Sure Cream Monday A12 264760 ZW  
 40627641 San Amour 38345012 VM 2/1LA 11823 3,43 405 3,56 421  
 01/81-82-80-81/81 MM 5/4LA 10670 3,95 421 3,23 345  
 Bes.: Beyer, R., Seeste

**209** KNS Gala 03.63334367, P#, geb.: 11.02.2021, **gek.: 10.02.2023**  
 Sinus BB\* Silver 889280 ZW  
 264290 ZW Meira BB 56772213  
 01/80-83-85-82/83 M LA21/02 9768 4,21 411 3,63 355  
 KNS Glaspe PP Mission P Pp\* RDC 682286 ZW  
 59771098 Georgia Pp\* AB A22 58665654 VM 7/6LA 11939 3,81 455 3,56 425  
 02/84-86-85-81/84 03/86-85-84-82/84 MM 4/3LA 8323 4,66 388 3,66 305  
 Bes.: Niermann, N., Schiplage **GVO-frei**

**210** Birte 05.41369256, ET, geb.: 12.02.2021, **gek.: 14.02.2023**  
 Solito Red AB\* A12 Salvatore pp\* RDC 508161 ZW  
 R833299 ZW Alyssa Red AB R07440655  
 03/89-85-83-91/87 M 4/3LA 10453 4,68 489 3,73 390  
 v Brilady RDC Ladd P Pp CDC R298101 ZW HL 3 12735 5,08 647 3,78 481  
 57579921 Breesh 94931062 VM 5/4LA 10596 4,52 479 3,59 380  
 03/90-90-86-90/89 (2)VG 87 MM 2/2LA 11538 3,77 435 3,15 364  
 Bes.: Niemeyer-Meier GbR, Harlinghausen **GVO-frei**

**211** Zarina 05.41079415, BE A12, geb.: 13.02.2021, **gek.: 26.02.2023**  
 Calvin BB A22 Casino A22 156583 ZW  
 265895 ZW Madison BB A2B 60175037  
 03/91-90-88-85/88 M 3/3LA 8909 4,50 401 3,49 311  
 Zobel Blanco BB\* A11 264450 ZW HL 3 10150 4,37 444 3,42 347  
 40225702 Zoo 38312424 VM 3/2LA 13009 4,30 559 3,79 493  
 01/80-84-82-83/83 01/83-83-82-84/83 MM 6/5LA 10503 4,85 509 3,50 368  
 Bes.: Leyschulte-Steer GbR, Seeste **GVO-frei** Zü.: Wesermilch GbR

**212** Jill 03.63385607, geb.: 13.02.2021, **gek.: 21.02.2023**  
 Belami AA A22 Benz pp\* RDF AB\* 508537 ZW  
 265810 ZW Shero 38498779  
 (1)VG 86 M 1/verk.  
 Jenny Jetson AB A22 264848 ZW  
 61110189 Jessika 57864183 VM 2/1LA 12492 4,43 553 3,64 455  
 MM 5/5LA 10362 4,07 422 3,48 361  
 Bes.: Mester, C., Röpke

**213** Themse 03.63399697, geb.: 13.02.2021, **gek.: 01.03.2023**  
 Calvin BB A22 Casino A22 156583 ZW  
 265895 ZW Madison BB A2B 60175037  
 03/91-90-88-85/88 M 3/2LA 11784 4,12 486 3,62 427  
 Tunesien Select AB\* A12 262200 ZW HL 2 12450 4,24 528 3,72 463  
 61343469 Tina AB A12 59427279 VM 3/2LA 13009 4,30 559 3,79 493  
 01/80-84-82-83/83 MM 1/verk.  
 Bes.: Wübbolt, T., Gr. Mimmelage

**214** RR Hanni 03.63062876, AB A22, geb.: 14.02.2021, **gek.: 01.03.2023**  
 VH Crown AB\* A22 DG Charley RDF AB 508151 ZW  
 509171 ZW 40504442  
 (0)VG 87 M 2/2LA 12299 4,89 601 3,67 451  
 Heaven AA A22 Lighter SU 507958 ZW HL 1 12516 5,16 646 3,63 454  
 60023950 Hortensia AA 71402657 VM 2/2LA 15088 4,02 606 3,49 527  
 01/84-87-84-83/84 (1)VG 86 MM LA17/10 15626 3,81 596 3,34 522  
 Bes.: Reinermann, U., Rüsfort **GVO-frei**

**215** Tina 03.61803949, geb.: 15.02.2021, bel.: 09.07.2022 v. Sinus BB\* 264290 ZW  
 Rafting AB A12 Ragen pp\* 896769 ZW  
 684971 ZW D Rozza 30920214  
 M 1/verk.  
 Tessa Epic A12 889147 ZW  
 61381111 Tina 58617490 VM TL17/06 7019 4,22 296 3,29 231  
 01/84-82-83-82/83 MM 1/verk.  
 Bes.: Garner, H., Dissen **GVO-frei**

**216** Lory 03.63590404, geb.: 15.02.2021, **gek.: 05.03.2023**  
 Belami AA A22 Benz pp\* RDF AB\* 508537 ZW  
 265810 ZW Shero 38498779  
 (1)VG 86 M 1/verk.  
 Lara Kent AA\* A12 264919 ZW  
 61924857 Lotti 58170265 VM 2/1LA 12492 4,43 553 3,64 455  
 02/83-83-82-83/83 MM 4/4LA 9798 4,24 415 3,54 347  
 Bes.: Geers, St., Hollenstede

**217** RR Rosa R03.63062875, geb.: 16.02.2021, **gek.: 24.03.2023**  
 Solito Red AB\* A12 Salvatore pp\* RDC 508161 ZW  
 R833299 ZW Alyssa Red AB R07440655  
 03/89-85-83-91/87 M 2/2LA 12289 3,50 430 3,39 416  
 RR Rosina AB Manana Red R298400 ZW HL 2 12986 3,57 464 3,40 442  
 R61195343 RR Roeslei RDC AB 56963245 VM 5/4LA 10596 4,52 479 3,59 380  
 01/85-84-84-86/85 03/87-88-86-87/87 MM 6/5LA 13789 3,66 505 3,62 499  
 Bes.: Reinermann, U., Rüsfort **GVO-frei**

**218** Amina 03.63271154, AB A2B, geb.: 16.02.2021, **gek.: 14.03.2023**  
 Belami AA A22 Benz pp\* RDF AB\* 508537 ZW  
 265810 ZW Shero 38498779  
 (1)VG 86 M 1/verk.  
 Arrest BB A1B First BB\* A12 264920 ZW  
 61753079 Arenad BB A2B 57791873 VM 2/1LA 12492 4,43 553 3,64 455  
 01/84-84-83-82/83 01/82-83-83-83/83 MM 3/2LA 10868 4,12 448 3,41 371  
 Bes.: Timmering-Brandl Milch KG, Vehs **GVO-frei**



**219** Veronar 03.63399694, geb.: 16.02.2021, **gek.: 14.02.2023**

Obelix 509235	ZW	Kerrigan RDF RR Barbie AB	508018 57545440	ZW					
		02/88-87-86-87/87			M	3/2LA	10427	3,79	395 3,50 365
Venedig 61343458		Missouri Nadja	507464 59427266	ZW		HL 2	10220	3,86	394 3,61 369
01/84-83-84-85/84					VM	2/2LA	14070	3,72	523 3,62 510
Bes.: Wübbolt, T., Gr. Mimmelage					MM	1/verk.			

**220** Brasilien 03.63399695, geb.: 16.02.2021, **gek.: 06.03.2023**

Calvin BB A22 265895	ZW	Casino A22 Madison BB A2B	156583 60175037	ZW					
		03/91-90-88-85/88			M	3/2LA	11842	3,83	453 3,37 399
Brüssel 61343464		Milton BB* Belgrad	264121 58545176	ZW		HL 2	12735	3,71	472 3,35 427
02/86-83-81-84/83		03/86-86-86-85/86			VM	3/2LA	13009	4,30	559 3,79 493
Bes.: Wübbolt, T., Gr. Mimmelage					MM	6/5LA	10330	4,24	438 3,33 344

**221** Lippe 03.63634109, AB A22, geb.: 16.02.2021, **gek.: 28.02.2023**

Suprem BB* A22 265155	ZW	Superhero pp* RDF Ladylike AB	507919 58095017	ZW					
		02/86-88-84-83/86			M	3/3LA	9535	4,32	412 3,67 350
Lid 59161621		Barolo AB* A22 Lido	263550 54182040	ZW		HL 2	10206	4,39	448 3,73 381
		01/84-84-85-84/84			VM	3/2LA	12140	3,86	468 3,54 430
Bes.: Milchhof Severinghsn.Neuenk.-Vörden					MM	5/5LA	10624	4,47	475 3,55 377

**GVO-frei****222** Hella 03.63028760, geb.: 17.02.2021, **gek.: 14.03.2023**

Roman AB A22 265890	ZW	Royce AE A12 UEH Nanni BB A12	265101 59762938	ZW					
		01/85-83-84-84/84			M	2/2LA	12715	3,79	482 3,30 419
Hanni 59981768		Trend AB A22 Hella	263909 55169711	ZW		HL 2	14285	3,84	549 3,24 463
02/87-89-85-88/87		03/85-85-81-85/84			VM	4/3LA	11339	4,39	498 3,55 403
Bes.: Kendeler, A., Allendorf					MM	4/3LA	10958	3,81	417 3,18 349

**GVO-frei****223** JBW Lana 03.63684262, AA A22, geb.: 17.02.2021, **gek.: 11.03.2023**

Lindy SU AA A22 265900	ZW	Lightstar SU AB A12 v MUH Chanel AB	833225 58047761	ZW					
		01/86-85-86-86/86			M	3/2LA	9989	4,27	427 3,56 356
JBW AA A22 61628108		Sultan AE A12 JBW Lotte AE A12	265110 57496956	ZW		HL 2	11113	4,18	464 3,46 384
01/83-83-82-83/83		04/83-89-85-83/85			VM	2/1LA	11823	3,43	405 3,56 421
Bes.: Bösemeyer, J., Westerhausen					MM	4/4LA	12143	3,80	462 3,47 421

**GVO-frei****224** KNS Dreamy 03.63334369, geb.: 18.02.2021, **gek.: 06.03.2023**

Trend AB A22 263909	ZW	Tribune Sunday AA	507267 66114074	ZW					
		04/92-87-84-86/86			M	6/5LA	10685	3,32	355 3,10 331
KNS Dreamc AB 56230013		Chevrolet RDF KNS Dream	500234 55203350	ZW		HL 4	11621	3,26	379 3,12 362
05/89-87-87-90/88		01/83-83-84-84/84			VM	5/5LA	10967	4,29	470 3,77 413
Bes.: Niermann, N., Schiplage					MM	LA14/08	10867	4,45	484 3,41 371

**GVO-frei****225** Fabina 03.63228630, AB A22, geb.: 19.02.2021, **gek.: 24.03.2023**

Belami AA A22 265810	ZW	Benz pp* RDF AB* Shero	508537 38498779	ZW					
		(1)VG 86			M	5/4LA	12078	3,66	442 3,51 424
Fliege BB A22 58238322		Garant AB* Fabi	263330 55142624	ZW		HL 3	13535	3,76	509 3,57 483
03/86-90-85-86/87		01/84-85-84-82/83			VM	2/1LA	12492	4,43	553 3,64 455
Bes.: Loxtermann, M., Hestrup					MM	4/4LA	11212	3,69	414 3,48 390

**GVO-frei**

**226** Cordula R03.63346458, geb.: 19.02.2021, **gek.: 22.02.2023**  
 Sir-Red AB A12 Simplicity Pp\* RDC 508824 ZW  
 R266070 ZW Aldiablo Pp BB A22 R39500096  
 M LA21/02 11835 3,65 432 2,88 341  
 Coco P Styx Red R298351 ZW  
 R61601596 Cornelia P R59074867 VM TL20/03 2896 4,56 132 3,04 88  
 01/83-85-86-83/84 01/83-84-85-83/84 MM 1/verk.  
 Bes.: Annen, R., Loxten

**227** Galina 03.63622567, geb.: 19.02.2021, **gek.: 07.03.2023**  
 Emil Epic A12 889147 ZW  
 266236 κ Amona 58478397  
 M 5/5LA 9289 3,86 359 3,33 309  
 Gabriele Beach CDC BB A12 261800 ZW HL 2 10582 3,83 405 3,36 356  
 57161848 Gudrun 55529841 VM 4/3LA 12229 3,28 401 3,15 385  
 03/87-87-87-86/87 03/89-90-86-86/87 MM 4/4LA 10590 2,70 286 3,13 331  
 Bes.: Meyer z. Reckendorf, Strang **GVO-frei**

**228** Berte 03.63028608, geb.: 21.02.2021, **gek.: 24.02.2023**  
 Roman AB A22 Royce AE A12 265101 ZW  
 265890 ZW UEH Nanni BB A12 59762938  
 M 3/2LA 10452 4,43 463 3,65 382  
 Bertie Cicero AB A22 264520 ZW HL 2 10926 4,36 476 3,57 390  
 60025314 Berta 58008386 VM 4/3LA 11339 4,39 498 3,55 403  
 01/79-85-81-84/83 01/84-84-82-83/83 MM 3/2LA 7758 4,69 364 3,80 295  
 Bes.: Grünebaum, T., Vinte

**229** Lavina 03.63254955, geb.: 21.02.2021, **gek.: 07.02.2023**  
 Obelix Kerrigan RDF 508018 ZW  
 509235 ZW RR Barbie AB 57545440  
 M 3/2LA 10065 4,69 472 3,55 357  
 Lissy Sixpack RDF 508183 ZW HL 2 10796 4,71 509 3,58 387  
 59927403 Lale AA 56779148 VM 2/2LA 14070 3,72 523 3,62 510  
 03/86-91-87-87/88 03/90-89-87-89/89 MM 3/3LA 10432 4,79 500 3,59 375  
 Bes.: Thöle, Hch., Westendorf

**230** Rebecca R03.63300871, geb.: 21.02.2021, **gek.: 09.03.2023**  
 Sir-Red AB A12 Simplicity Pp\* RDC 508824 ZW  
 R266070 ZW Aldiablo Pp BB A22 R39500096  
 M 2/1LA 8605 3,53 304 3,20 275  
 Rihanna Akiro-Red AB A12 R264840 ZW  
 R61127950 Rosa Pp R57277318 VM TL20/03 2896 4,56 132 3,04 88  
 01/80-84-83-83/83 03/83-84-80-83/82 MM 3/3LA 10691 3,34 357 3,22 344  
 Bes.: Holtgrewe, M., Allendorf **GVO-frei**

**231** Walli R05.41515689, geb.: 23.02.2021, **gek.: 28.02.2023**  
 Artisan-R pp\* Apprentice pp\* RDC 508156 ZW  
 R298465 ZW Afro Red R73278355  
 M 1/verk.  
 Wanda P Abi Red PP PP\* BB\* R833174 ZW  
 R40692245 HHR Walli R55511540 VM LA17/03 8328 4,73 394 3,63 302  
 01/84-82-79-84/82 04/84-86-83-85/85 MM 6/5LA 10381 3,67 381 3,32 345  
 Bes.: Knapp, U., Wechte **GVO-frei**

**232** Silvio 03.63028610, geb.: 23.02.2021, **gek.: 13.03.2023**  
 Lindy SU AA A22 Lightstar SU AB A12 833225 ZW  
 265900 ZW v MUH Chanel AB 58047761  
 M 4/3LA 8733 4,36 381 3,46 302  
 Silvia Garant AB\* 263330 ZW HL 2 9501 4,28 407 3,63 345  
 58942448 Silver 55730854 VM 2/1LA 11823 3,43 405 3,56 421  
 01/83-86-83-84/84 02/84-87-85-86/86 MM 8/7LA 8745 3,93 344 3,42 299  
 Bes.: Grünebaum, T., Vinte

- 233** Sina R03.63028771, geb.: 23.02.2021, bel.: 20.06.2022 v. Asco-Red AB A22 266930 ZW  
Solito Red AB\* A12 Salvatore pp\* RDC 508161 ZW  
R833299 ZW Alyssa Red AB R07440655  
03/89-85-83-91/87 M 7/6LA 9975 4,10 409 3,13 312  
Stella Ladd P Pp CDC R298101 ZW HL 3 10780 4,25 458 3,05 329  
R57061469 Stina RDC 54093499 VM 5/4LA 10596 4,52 479 3,59 380  
06/85-89-87-87/87 03/85-86-81-85/84 MM 4/3LA 9031 4,24 383 3,32 300  
Bes.: Kendeler, A., Allendorf **GVO-frei**
- 234** Nala 03.63643634, geb.: 23.02.2021, **gek.: 20.03.2023**  
Best Benz RDF AA Benz pp\* RDF AB\* 508537 ZW  
619200 ZW Elisa AA A12 03699804  
01/83-83-86-85/85 M 3/2LA 8906 4,78 426 3,68 328  
Nikky Royce AE A12 265101 ZW HL 2 9379 4,54 426 3,65 342  
60307787 Nilä 58561000 VM 4/3LA 9816 4,48 440 3,37 331  
01/84-84-83-85/84 01/82-81-79-84/82 MM 5/5LA 11285 3,78 427 3,44 388  
Bes.: Kühn-Alttevogt GbR, Hagen **GVO-frei**
- 235** JBW Molly 03.63684265, AA A22, geb.: 23.02.2021, **gek.: 06.03.2023**  
Lindy SU AA A22 Lightstar SU AB A12 833225 ZW  
265900 ZW v MUH Chanel AB 58047761  
01/86-85-86-86/86 M LA21/02 9631 3,09 298 3,14 302  
JBW Missy AA Select AB\* A12 262200 ZW  
61628089 Miss Molly 39054794 VM 2/1LA 11823 3,43 405 3,56 421  
01/82-84-80-82/82 02/87-88-87-86/87 MM 4/3LA 11085 3,26 361 3,18 353  
Bes.: Bösemeyer, J., Westerhausen **GVO-frei**
- 236** BG Arche 06.67645291, geb.: 23.02.2021, **gek.: 06.03.2023**  
Basic pp\* RDF Frazzled pp\* RDF AA 508445 ZW  
508978 ZW Spr pp\* RDF 31107147  
(2)VG 87 M 5/4LA 12027 3,76 452 3,43 412  
BG Arche AltaBookel RDF 500205 ZW HL 4 12737 3,78 482 3,45 439  
66747036 BG Arc 63304912 VM 3/3LA 14649 4,25 623 3,30 484  
02/85-90-86-84/86 MM 6/6LA 11729 3,69 433 3,21 376  
Bes.: Bürger-Grebe GbR, Korbach **GVO-frei**
- 237** BG Lavita 06.67645292, geb.: 24.02.2021, **gek.: 21.02.2023**  
King Doc pp\* RDF Kingboy pp\* RDF 507371 ZW  
508604 ZW Daddy RDF 12506777  
(2)VG 88 M 3/2LA 12444 3,54 440 3,27 407  
BG Lava Gain A22 507440 ZW HL 2 13472 3,56 479 3,26 439  
67153156 BG Lady 66587178 VM 2/2LA 14805 3,22 476 3,33 493  
MM 4/3LA 9247 4,10 379 3,44 318  
Bes.: Bürger-Grebe GbR, Korbach **GVO-frei**
- 238** Alete 03.62894144, geb.: 25.02.2021, **gek.: 07.03.2023**  
Essex RDC BB A22 Esperanto RDF 500012 ZW  
265555 ZW LuckyShP Pp BB A22 48179017  
(1)GP 82 M 1/verk.  
Amelie Jetson AB A22 264848 ZW  
60220598 Annika 60220591 VM LA17/10 6639 4,56 303 3,45 229  
01/84-86-84-85/85 01/84-85-84-83/84 MM 1/verk.  
Bes.: Rosemann, J., Westerhausen **GVO-frei**
- 239** Quinzy 03.63086364, geb.: 25.02.2021, bel.: 22.06.2022 v. Siena PP PP\* RDF AB A22 266777  
Belami AA A22 Benz pp\* RDF AB\* 508537 ZW  
265810 ZW Shero 38498779  
(1)VG 86 M 1/verk.  
Quelle Milton BB\* 264121 ZW  
61128308 Quto 58080440 VM 2/1LA 12492 4,43 553 3,64 455  
01/83-84-82-83/83 01/81-81-84-83-84/83 MM 4/4LA 9280 3,90 362 3,35 311  
Bes.: Gohmann, M., Lechtrup **GVO-frei**

**240** Elsa 03.63301547, AA A22, geb.: 25.02.2021, **gek.: 03.03.2023**  
 Lindy SU AA A22 Lightstar SU AB A12 833225 ZW  
 265900 ZW v MUH Chanel AB 58047761  
 01/86-85-86-86/86 M LA21/02 8967 4,66 418 3,74 335  
 Enna Kent AA\* A12 264919 ZW  
 61770658 HHR Ellen 58881886 VM 2/1LA 11823 3,43 405 3,56 421  
 MM 2/2LA 8972 3,95 354 3,64 327  
 Bes.: Klowersa, S., Kl. Bokern

**241** Helline 03.63346462, geb.: 25.02.2021, **gek.: 01.03.2023**  
 Copyright pp\* RDF lmax RDF A12 508332 ZW  
 509238 ZW Cashmere pp\* RDF 34518637  
 (1)VG 88 M 2/2LA 12858 3,41 438 3,18 409  
 Helium 1st Grade 889463 ZW HL 2 14509 3,40 493 3,13 454  
 61601611 Helmira 59981025 VM 2/1LA 13364 4,05 541 3,30 441  
 01/83-85-81-85/84 MM 2/1LA 8913 3,14 280 3,15 281  
 Bes.: Annen, R., Loxten

**242** Gym 05.41653021, geb.: 26.02.2021, **gek.: 17.03.2023**  
 Rosco AB A22 Royce AE A12 265101 ZW  
 265985 ZW Anna BB A22 59595968  
 04/86-86-89-90/89 M 3/2LA 11562 3,72 430 3,27 378  
 Garcia Basta AB A22 263760 ZW HL 2 13208 3,64 481 3,24 428  
 39884465 Galleria AA 37579342 VM 4/3LA 10724 4,18 448 3,52 377  
 01/85-85-81-85/84 MM 4/3LA 12274 3,48 427 3,14 385  
 Bes.: Beyer, R., Seeste

**243** Atlant 03.63028613, geb.: 26.02.2021, **gek.: 23.02.2023**  
 Calvin BB A22 Casino A22 156583 ZW  
 265895 ZW Madison BB A2B 60175037  
 03/91-90-88-85/88 M 2/1LA 8428 4,26 359 3,54 298  
 Atlanta President RDF 507294 ZW  
 60977652 Atlantie 58942441 VM 3/2LA 13009 4,30 559 3,79 493  
 01/86-84-80-82/82 MM 1/verk.  
 Bes.: Grünebaum, T., Vinte

**244** Bunte 03.63634112, AB A22, geb.: 26.02.2021, **gek.: 14.02.2023**  
 Sinus BB\* Silver 889280 ZW  
 264290 ZW Meira BB 56772213  
 01/80-83-85-82/83 M 2/2LA 10137 4,07 413 3,63 368  
 Buttinet AA A22 Kent AA\* A12 264919 ZW HL 2 10848 4,20 456 3,71 402  
 61027854 Buche 57150438 VM 7/6LA 11939 3,81 455 3,56 425  
 01/84-83-78-84/82 MM 3/2LA 9064 4,21 382 3,74 339  
 Bes.: Milchhof Severinghsn.Neuenk.-Vörden **GVO-frei**

**245** NUN Pacora 05.41625568, AA A12, geb.: 27.02.2021, **gek.: 27.02.2023**  
 Merryguy RDF DG Charley RDF AB 508151 ZW  
 509061 ZW Merrypop 26126103  
 (1)GP 81 M LA21/02 10253 4,13 423 3,53 362  
 NUN Pagani AE Missouri 507464 ZW  
 40648540 NUN Pagode 39525203 VM 2/2LA 16293 3,28 535 3,14 512  
 01/84-82-83-82/83 01/85-83-85-86/85 2,2 MM 3/2LA 13174 3,47 457 3,20 422  
 Bes.: Nunnenkamp GbR, Schrottinghsn. **GVO-frei**

**246** India 03.63590406, RDC, geb.: 27.02.2021, **gek.: 19.02.2023**  
 Percy-Red A22 Pace Red A22 R917561 ZW  
 R265560 ZW RR Austral pp\* BB R58633616  
 M 2/2LA 11748 3,68 432 3,47 408  
 Ines Royce AE A12 265101 ZW HL 2 13330 3,59 479 3,43 457  
 61162319 Imke 58170278  
 01/83-85-83-84/84 02/85-84-83-84/84 MM 4/4LA 12026 3,83 460 3,31 398  
 Bes.: Geers, St., Hollenstede

**247** Leticia R05.41632806, P#, geb.: 01.03.2021, **gek.: 15.03.2023**  
 Solitair P Pp\* BB Salvatore pp\* RDC 508161 ZW  
 R917617 ZW Lol Pp\* RDC AB A22 41050403  
 (1)VG 86 M 3/2LA 9663 3,96 383 3,59 347  
 Luzia Jim P-Red Pp R298387 ZW HL 2 9865 4,05 400 3,60 355  
 R40614636 Lydia R39684803 VM 5/4LA 10687 4,94 528 3,77 403  
 02/83-90-87-84/86 01/84-86-84-83/84 MM 3/3LA 12397 4,25 527 3,48 432  
 Bes.: Langhorst GbR, Wehe

**248** Falina 03.63159255, geb.: 01.03.2021, **gek.: 21.03.2023**  
 Gold Chip RDF Goldwin CDC 503839 ZW  
 889127 ZW Chassity 62496899  
 (2)EX 92 M 1/verk.  
 Finja Chief AA A22 508239 ZW  
 61257497 Feme Fatal 54251962 VM 2/2LA 15564 4,32 673 2,97 462  
 01/85-85-85-85/85 01/86-86-83-84/84 MM 6/4LA 9938 4,58 455 3,49 347  
 Bes.: Schulze-Placke, H., Vennermoor **GVO-frei**

**249** Feline 03.63362829, geb.: 02.03.2021, **gek.: 10.03.2023**  
 Radar RDF AB\* A12 lmax RDF A12 508332 ZW  
 509430 ZW Happening 32475294  
 (1)VG 85 M 2/2LA 10082 3,95 398 3,19 322  
 Falina RDC Akiro-Red AB A12 R264840 ZW HL 2 11505 3,81 438 3,16 363  
 61586183 Farah 58664815 VM 2/2LA 12827 4,39 563 3,24 416  
 01/82-80-83-81/82 MM 2/1LA 6723 3,45 232 3,32 223  
 Bes.: Buschkotte, A., Müschen

**250** Trude 03.63590408, geb.: 02.03.2021, **gek.: 19.02.2023**  
 Eugenio RDF A22 Supershot RDF 500176 ZW  
 508158 ZW Enchanted 07931143  
 (2)VG 85 M 2/1LA 8658 3,87 335 3,36 291  
 Trixi Royce AE A12 265101 ZW  
 61924861 Tamara 59109206 VM 4/3LA 10346 4,17 431 3,06 317  
 MM 1/verk.  
 Bes.: Geers, St., Hollenstede

**251** Gitty 03.63622569, AB A12, geb.: 02.03.2021, **gek.: 15.03.2023**  
 Bobby AB A12 Bonus AE A12 264838 ZW  
 265830 ZW No Way AB A12 59234846  
 03/80-80-83-83/82 M 3/2LA 10851 3,42 371 3,35 364  
 Gisela Chassy RDF AE\* 508105 ZW HL 1 11421 3,34 382 3,35 383  
 59803243 Gitta 58478420 VM 4/4LA 10631 4,01 426 3,53 375  
 02/89-88-86-88/88 02/87-83-74-84/81 MM 4/4LA 6709 4,35 292 3,55 238  
 Bes.: Meyer z. Reckendorf, Strang **GVO-frei**

**252** BG Tequila 06.67645298, geb.: 02.03.2021, **gek.: 13.02.2023**  
 Etesian RDF A12 Supershot RDF 500176 ZW  
 509435 ZW Enchanted 07931143  
 (2)VG 85 M 4/3LA 10914 3,58 391 3,25 355  
 BG Tequila Atwood RDF A12 889057 ZW HL 2 11813 3,59 424 3,23 381  
 66747066 BG Tessa 64111598 VM 4/3LA 10346 4,17 431 3,06 317  
 01/85-84-86-84/85 01/85-86-86-86/86 MM 8/8LA 14406 3,05 439 2,94 424  
 Bes.: Bürger-Grebe GbR, Korbach **GVO-frei**

**253** Isis 03.63590409, geb.: 04.03.2021, **gek.: 05.03.2023**  
 Calvin BB A22 Casino A22 156583 ZW  
 265895 ZW Madison BB A2B 60175037  
 03/91-90-88-85/88 M 4/4LA 12026 3,83 460 3,31 398  
 Imke Boss AB\* A12 262400 ZW HL 4 14588 3,78 551 3,33 486  
 58170278 Immi 55059055 VM 3/2LA 13009 4,30 559 3,79 493  
 02/85-84-83-84/84 01/85-84-84-80/83 MM 5/4LA 12729 3,34 425 3,27 416  
 Bes.: Geers, St., Hollenstede

**254** Alma 05.41079417, AB A22, geb.: 05.03.2021, **gek.: 10.03.2023**  
 Bobby AB A12 Bonus AE A12 264838 ZW  
 265830 ZW No Way AB A12 59234846  
 03/80-80-83-83/82 M 3/3LA 10329 4,20 434 3,45 356  
 Amino Yoyo 889500 ZW HL 3 11181 4,12 461 3,40 380  
 40225748 Amy 37192321 VM 4/4LA 10631 4,01 426 3,53 375  
 01/84-83-81-82/82 03/84-87-85-86/86 MM 6/6LA 10072 4,61 464 3,50 353  
 Bes.: Leyschulte-Steer GbR, Seeste **GVO-frei** Zü.: Wesermilch GbR

**255** Heida 03.63346469, geb.: 05.03.2021, **gek.: 11.03.2023**  
 Royce AE A12 Roxy B 507991 ZW  
 265101 ZW Minnesota AE 58110830  
 01/83-85-85-84/84 M 6/6LA 11296 3,80 429 3,54 400  
 Heidemarie Select AB\* A12 262200 ZW HL 5 13195 3,71 490 3,48 459  
 58170853 K Heike 52000239  
 04/88-87-85-84/85 06/91-91-86-89/89 MM 6/5LA 11876 4,28 508 3,84 456  
 Bes.: Annen, R., Loxten

**256** WFL Elsi 03.62953461, geb.: 06.03.2021, **gek.: 11.03.2023**  
 Rosco AB A22 Royce AE A12 265101 ZW  
 265985 ZW Anna BB A22 59595968  
 04/86-86-89-90/89 M 4/3LA 13062 3,73 487 3,31 432  
 WFL Elanka AB Solo RDF 508242 ZW HL 2 14074 3,57 502 3,29 463  
 60775198 WFL Elena 56292218 VM 4/3LA 10724 4,18 448 3,52 377  
 03/87-84-87-88/87 04/90-91-87-86/88 MM 9/7LA 13331 3,89 519 3,30 440  
 Bes.: Linkmeyer GbR, Haltern **GVO-frei**

**257** Farina 03.63159256, geb.: 06.03.2021, **gek.: 07.03.2023**  
 Gold Chip RDF Goldwin CDC 503839 ZW  
 889127 ZW Chassity 62496899  
 (2)EX 92 M 1/verk.  
 Filly Keith AA A12 833242 ZW  
 61257525 Frauke BE A12 59251656 VM 2/2LA 15564 4,32 673 2,97 462  
 MM 1/verk.  
 Bes.: Schulze-Placke, H., Vennermoor **GVO-frei**

**258** Lenja 03.63254960, geb.: 07.03.2021, **gek.: 16.02.2023**  
 Obelix Kerrigan RDF 508018 ZW  
 509235 ZW RR Barbie AB 57545440  
 02/88-87-86-87/87 M 2/1LA 9395 5,03 473 3,82 359  
 Lucy Kaluscho BB A22 811556 ZW  
 60208987 Lucrecia 52943147 VM 2/2LA 14070 3,72 523 3,62 510  
 01/84-84-82-84/83 02/89-87-86-85/86 MM 9/9LA 12482 3,76 469 3,36 419  
 Bes.: Thöle, Hch., Westendorf

**259** Jara 05.41305002, BE A12, geb.: 08.03.2021, **gek.: 11.02.2023**  
 Calvin BB A22 Casino A22 156583 ZW  
 265895 ZW Madison BB A2B 60175037  
 03/91-90-88-85/88 M 4/3LA 12294 3,97 488 3,40 418  
 Jenny P Hologram P Pp AE 889375 ZW HL 2 14005 3,99 559 3,33 467  
 39394097 Jessy 37845906 VM 3/2LA 13009 4,30 559 3,79 493  
 02/84-87-85-84/85 02/85-87-81-84/84 MM 3/2LA 11216 3,77 423 3,28 368  
 Bes.: Bunge Agrar, Niedermehnen **GVO-frei**

**260** Matrix 03.63213725, geb.: 08.03.2021, **gek.: 21.03.2023**  
 Roman AB A22 Royce AE A12 265101 ZW  
 265890 ZW UEH Nanni BB A12 59762938  
 01/85-83-84-84/84 M 3/3LA 14140 3,30 466 3,10 438  
 Maxima Trend AB A22 263909 ZW HL 3 15718 3,25 511 3,03 477  
 60606041 Maxi 50164077 VM 4/3LA 11339 4,39 498 3,55 403  
 03/84-86-85-83/84 09/88-88-86-86/87 MM 11/10LA 9832 5,15 506 3,70 364  
 Bes.: Westendorf, GbR, Quakenbrück

**261** OH Diana 03.63501913, geb.: 08.03.2021, **gek.: 13.03.2023**  
 VH Crown AB\* A22 DG Charley RDF AB 508151 ZW  
 509171 ZW 40504442  
 (0)VG 87 M 4/4LA 13084 3,84 502 3,47 454  
 OH Durham AE Lobach 570442 ZW HL 3 13830 3,97 549 3,53 488  
 58445531 OH Dublin 54980705 VM 2/2LA 15088 4,02 606 3,49 527  
 03/84-87-85-84/85 02/85-81-83-87/84 MM 5/5LA 12282 3,90 479 3,39 416  
 Bes.: Ossege GbR, Hardensetten **GVO-frei**

**262** Pisa 03.61327407, geb.: 09.03.2021, **gek.: 12.03.2023**  
 Royce AE A12 Roxy B 507991 ZW  
 265101 ZW Minnesota AE 58110830  
 01/83-85-85-84/84 M 1/verk.  
 Pia Basta AB A22 263760 ZW  
 61327396 Petra 39671408  
 01/82-85-84-84/84 MM 5/4LA 9714 4,68 455 3,20 311  
 Bes.: Uhlmann, H., Harderberg **GVO-frei**

**263** Lale 03.63086370, geb.: 09.03.2021, **gek.: 16.03.2023**  
 Rosco AB A22 Royce AE A12 265101 ZW  
 265985 ZW Anna BB A22 59595968  
 04/86-86-89-90/89 M LA21/03 8211 4,42 363 3,68 302  
 Lina Sinus BB\* 264290 ZW  
 61128270 Lore 59129401 VM 4/3LA 10724 4,18 448 3,52 377  
 01/80-83-81-82/82 01/82-84-78-84/82 MM 4/3LA 10395 4,09 425 3,39 352  
 Bes.: Gohmann, M., Lechtrup **GVO-frei**

**264** Peggy 03.63170249, geb.: 10.03.2021, bel.: 11.07.2022 v. Solist RDF AB A12 266590 ZW  
 Royce AE A12 Roxy B 507991 ZW  
 265101 ZW Minnesota AE 58110830  
 01/83-85-85-84/84 M LA21/03 10113 3,91 395 3,53 357  
 Penelope First BB\* A12 264920 ZW  
 61907342 KBH Palma 59524144  
 01/84-84-84-83/84 01/81-85-80-84/83 MM 1/verk.  
 Bes.: Pösse Agrar GbR, Kalkriese **GVO-frei**

**265** Abendsonne R03.63622561, geb.: 11.03.2021, **gek.: 20.03.2023**  
 Rollis AB\* A12 Roxy B 507991 ZW  
 265151 ZW Minnesota AE 58110830  
 01/83-85-85-84/84 M 6/5LA 9510 3,92 373 3,46 329  
 Abendmond Boss AB\* A12 262400 ZW HL 4 10587 3,87 410 3,50 371  
 57547300 Adelsonne 54313361  
 05/91-87-83-87/86 01/83-85-79-84/83 MM 2/1LA 9527 3,42 326 3,24 309  
 Bes.: Meyer z. Reckendorf, Strang **GVO-frei**

**266** Anna 03.63590411, geb.: 12.03.2021, **gek.: 19.03.2023**  
 Rosco AB A22 Royce AE A12 265101 ZW  
 265985 ZW Anna BB A22 59595968  
 04/86-86-89-90/89 M 3/3LA 10711 4,62 495 3,64 390  
 Anakonda Consul AA 263910 ZW HL 2 11746 4,61 542 3,72 437  
 60240398 Anore 52349814 VM 4/3LA 10724 4,18 448 3,52 377  
 02/86-85-84-86/85 01/81-80-80-79/80 MM 8/7LA 11146 4,02 448 3,32 370  
 Bes.: Geers, St., Hollenstede

**267** OH Pia 03.63501915, ET, AB A22, geb.: 13.03.2021, **gek.: 14.03.2023**  
 Sam Red P Pp\* AB Spark Red BB A11 R833267 ZW  
 R833391 ZW Brigitta PP AB A22 60073282  
 03/87-84-88-87/87 M 1/verk.  
 OH Panama Pp Hotspot P Pp\* AB\* 684671 ZW  
 61909606 OH Pandora AB A22 60138149 VM 4/3LA 10066 4,02 405 3,52 354  
 02/84-86-84-83/84 MM 4/3LA 12927 3,57 461 3,31 428  
 Bes.: Ossege GbR, Hardensetten **GVO-frei**

**268** Alina 05.41079419, AB A12, geb.: 14.03.2021, **gek.: 19.03.2023**  
 Royce AE A12 Roxy B 507991 ZW  
 265101 ZW Minnesota AE 58110830  
 01/83-85-85-84/84 M LA21/03 8617 4,93 425 3,49 301  
 Anegret rd Sultan AE A12 265110 ZW  
 40595743 Anegret 39206406  
 01/82-83-83-84/83 MM 5/4LA 11081 4,45 493 3,56 394  
 Bes.: Timmering-Brandl Milch KG, Vehs **GVO-frei** Zü.: Wesermilch GbR

**269** Efeu 03.63086372, geb.: 14.03.2021, bel.: 14.06.2022 v. Gigant AB A22 266355 ZW  
 Roman AB A22 Royce AE A12 265101 ZW  
 265890 ZW UEH Nanni BB A12 59762938  
 01/85-83-84-84/84 M 3/2LA 11137 3,71 413 3,25 362  
 Enna Trend AB A22 263909 ZW HL 2 12263 3,67 450 3,30 405  
 60193527 Emsi 58080511 VM 4/3LA 11339 4,39 498 3,55 403  
 01/83-85-82-85/84 01/81-84-81-82/82 MM LA17/11 9293 4,25 395 3,11 289  
 Bes.: Gohmann, M., Lechtrup **GVO-frei**

**270** Jenny 03.63634116, BB A22, geb.: 14.03.2021, **gek.: 09.03.2023**  
 Calvin BB A22 Casino A22 156583 ZW  
 265895 ZW Madison BB A2B 60175037  
 03/91-90-88-85/88 M 2/2LA 8924 3,56 318 3,52 314  
 Jennifer BB A22 First BB\* A12 264920 ZW HL 2 9861 3,45 340 3,54 349  
 61027862 Jena 57150462 VM 3/2LA 13009 4,30 559 3,79 493  
 01/81-86-79-83/82 01/82-79-81-83/82 MM 6/5LA 9786 3,70 362 3,49 342  
 Bes.: Milchhof Severinghsn.Neuenk.-Vörden **GVO-frei**

**271** Nela 03.63362831, geb.: 15.03.2021, **gek.: 16.03.2023**  
 Calvin BB A22 Casino A22 156583 ZW  
 265895 ZW Madison BB A2B 60175037  
 03/91-90-88-85/88 M TL21/03 4604 4,74 218 3,13 144  
 Nena Barbados AB A12 681830 ZW  
 61586189 Nelke 59663857 VM 3/2LA 13009 4,30 559 3,79 493  
 MM 1/verk.  
 Bes.: Buschkotte, A., Müschen

**272** Madita 03.63185353, geb.: 17.03.2021, bel.: 14.06.2022 v. Denver 508535 ZW  
 Roman AB A22 Royce AE A12 265101 ZW  
 265890 ZW UEH Nanni BB A12 59762938  
 01/85-83-84-84/84 M 4/3LA 12205 3,68 449 3,26 398  
 Mabel BB A22 Eclair 507880 ZW HL 2 12938 3,76 486 3,34 432  
 58631792 Miss BB 57565185 VM 4/3LA 11339 4,39 498 3,55 403  
 02/84-86-81-86/84 01/86-86-84-84/85 MM 2/2LA 10172 4,24 431 3,58 364  
 Bes.: Redecker, H., Schwagstorf **GVO-frei**

**273** Night 03.63634117, AB A22, geb.: 17.03.2021, **gek.: 07.03.2023**  
 Roman AB A22 Royce AE A12 265101 ZW  
 265890 ZW UEH Nanni BB A12 59762938  
 01/85-83-84-84/84 M 3/2LA 9637 4,26 411 3,63 350  
 Nixe AB A12 Royce AE A12 265101 ZW HL 2 10740 4,16 447 3,59 386  
 61933902 Nintendo 59161650 VM 4/3LA 11339 4,39 498 3,55 403  
 01/82-85-83-84/84 03/87-87-85-84/85 MM 4/3LA 9403 4,69 441 3,79 356  
 Bes.: Milchhof Severinghsn.Neuenk.-Vörden **GVO-frei**

**274** PG Zola 03.63187040, AB A22, geb.: 18.03.2021, **gek.: 01.03.2023**  
 Calvin BB A22 Casino A22 156583 ZW  
 265895 ZW Madison BB A2B 60175037  
 03/91-90-88-85/88 M TL21/03 2255 4,88 110 3,10 70  
 PG Zafira AA A22 Sultan AE A12 265110 ZW  
 61274100 PG Zasha 58696446 VM 3/2LA 13009 4,30 559 3,79 493  
 01/86-85-85-85/85 MM 3/2LA 11593 3,82 443 3,25 377  
 Bes.: Pues, M., Glandorf **GVO-frei**



**275** // RR Enna 03.63801902, geb.: 18.03.2021, **gek.: 23.03.2023**  
 Eugenio RDF A22 Supershot RDF 500176 ZW  
 508158 ZW Enchanted 07931143  
 (2)VG 85 M 4/3LA 11516 4,14 477 3,73 430  
 RR Erita A22 Barolo AB\* A22 263550 ZW HL 3 13534 3,83 518 3,52 476  
 59429231 RR Emilia AA 56963223 VM 4/3LA 10346 4,17 431 3,06 317  
 03/87-88-86-86/87 02/87-88-86-87/87 MM 3/3LA 13360 4,33 578 3,69 493  
 Bes.: Reiner mann, U., Rüsfort **GVO-frei**

**276** Nelli 03.63643636, geb.: 19.03.2021, **gek.: 19.02.2023**  
 Freemax RDF Imax RDF A12 508332 ZW  
 811622 ZW Freespirit 12527395  
 (1)VG 85 M 2/1LA 8134 5,31 432 3,63 295  
 Nette Jaguar RDF AB A12 508499 ZW  
 61502015 Nikita 59093425  
 01/81-84-82-81/82 01/82-86-84-82/83 MM 1/verk.  
 Bes.: Kühn-Alt evogt GbR, Hagen **GVO-frei**

**277** Layla 03.63185357, P#, geb.: 20.03.2021, **gek.: 15.03.2023**  
 Hulk P Pp\* AB A22 Hotspot P Pp\* AB\* 684671 ZW  
 685600 ZW WIL Herrie AE A12 39063896  
 01/87-85-86-86/86 M 5/5LA 11552 3,90 451 3,38 391  
 Lore Pp\* RDF Libero P Pp RDC CDC 499022 ZW HL 3 12298 3,97 488 3,45 424  
 66309549 Lulu P Pp AB 66309543 VM 3/3LA 11865 4,37 519 3,70 439  
 03/87-85-84-83/84 MM 1/verk.  
 Bes.: Redecker, H., Schwagstorf **GVO-frei**

**278** Loredana 05.41653030, geb.: 21.03.2021, **gek.: 15.03.2023**  
 Ginny AB A22 Gymnast RDF 508247 ZW  
 266130 ZW OH Disney BB A22 59210644  
 01/84-85-82-84/84 M 2/2LA 11006 3,06 337 3,20 352  
 Lorry Alamo RDF BB\* A22 264440 ZW HL 2 11386 2,95 336 3,17 361  
 40627637 Loreley 39460329 VM TL18/09 5888 4,19 247 3,52 207  
 02/86-85-82-85/84 MM 1/verk.  
 Bes.: Beyer, R., Seeste

**279** RR Hanna 03.63801903, ET, Pp AB A12, geb.: 22.03.2021, **gek.: 21.03.2023**  
 Helix pp\* RDF Silver 889280 ZW  
 508744 ZW Has 12489198  
 (2)VG 88 M LA21/11 12608 4,23 533 3,78 477  
 RR Henri et Pp Hotspot P Pp\* AB\* 684671 ZW  
 61195457 Helena AA A22 60137538 VM 2/2LA 15996 4,23 676 3,38 541  
 01/85-87-83-85/85 03/89-87-87-86/87 MM 4/3LA 15492 4,51 699 3,38 524  
 Bes.: Reiner mann, U., Rüsfort **GVO-frei**

**280** Weiolet 03.63590416, geb.: 24.03.2021, **gek.: 15.03.2023**  
 Calvin BB A22 Casino A22 156583 ZW  
 265895 ZW Madison BB A2B 60175037  
 03/91-90-88-85/88 M 2/2LA 11464 4,07 467 3,49 400  
 Wilma Royce AE A12 265101 ZW HL 2 11142 4,21 469 3,67 409  
 61924864 Wiona 58170284 VM 3/2LA 13009 4,30 559 3,79 493  
 01/84-83-83-81/82 01/84-84-83-82/83 MM 2/1LA 7340 4,21 309 3,39 249  
 Bes.: Geers, St., Hollenstede

**281** Wicky 03.62875745, geb.: 26.03.2021, **gek.: 11.03.2023**  
 Lindy SU AA A22 Lightstar SU AB A12 833225 ZW  
 265900 ZW v MUH Chanel AB 58047761  
 01/86-85-86-86/86 M 5/4LA 12997 3,53 459 3,25 422  
 Wiola President RDF 507294 ZW HL 3 14579 3,69 538 3,27 477  
 58064199 Wera 56120229 VM 2/1LA 11823 3,43 405 3,56 421  
 01/83-85-84-83/84 01/82-84-83-83/83 MM 3/2LA 9213 3,45 318 3,07 283  
 Bes.: Kolckhorst-Kahle, Haltern **GVO-frei** Zü.: Bruning GbR



**289** Anna 03.63316993, geb.: 08.04.2021, bel.: 14.07.2022 v. Genius AB A12 266275 ZW  
 Calvin BB A22 Casino A22 156583 ZW  
 265895 ZW Madison BB A2B 60175037  
 03/91-90-88-85/88 M 1/verk.  
 Anke Jetson AB A22 264848 ZW  
 61856344 Alma BB A12 60176311 VM 3/2LA 13009 4,30 559 3,79 493  
 01/84-83-85-86/85 01/85-83-84-84/84 MM 1/verk.  
 Bes.: Pleitner, R., Uphausen-Eistrup **GVO-frei** Zü.: Ortmann,V.

**290** Elsi 03.63361886, geb.: 10.04.2021, bel.: 05.07.2022 v. Mirco RDF AB A12 266363 ZW  
 Calvin BB A22 Casino A22 156583 ZW  
 265895 ZW Madison BB A2B 60175037  
 03/91-90-88-85/88 M TL21/04 6180 3,56 220 3,16 195  
 Ella Royce AE A12 265101 ZW  
 62157414 Elsa 60084992 VM 3/2LA 13009 4,30 559 3,79 493  
 01/83-84-83-84/84 MM 1/verk.  
 Bes.: Pleitner, R., Uphausen-Eistrup **GVO-frei**

**291** BIL Riga 03.63623876, geb.: 19.04.2021, bel.: 22.06.2022 v. Mirco RDF AB A12 266363 ZW  
 Sinus BB\* Silver 889280 ZW  
 264290 ZW Meira BB 56772213  
 01/80-83-85-82/83 M 2/2LA 9010 4,41 397 3,75 338  
 Rollo Epinal A12 262840 ZW HL 2 8960 4,59 411 3,87 347  
 61483345 Hanna 52102071 VM 7/6LA 11939 3,81 455 3,56 425  
 01/83-83-83-83/83 01/82-84-78-80/80 MM 4/3LA 8099 4,94 400 3,26 264  
 Bes.: Pösse Agrar GbR, Kalkriese **GVO-frei** Zü.: Bielefeld,C.

**292** NUN Deike 05.41625587, BE A12, geb.: 22.04.2021, **gek.: 28.02.2023**  
 Calvin BB A22 Casino A22 156583 ZW  
 265895 ZW Madison BB A2B 60175037  
 03/91-90-88-85/88 M LA21/04 10603 3,46 367 3,34 354  
 NUN Deila AE Royce AE A12 265101 ZW  
 40648560 NUN Delda 40024001 VM 3/2LA 13009 4,30 559 3,79 493  
 01/83-81-85-82/83 01/82-80-84-80/81 MM 4/3LA 11819 3,30 390 3,60 426  
 Bes.: Nunnenkamp GbR, Schröttinghsn. **GVO-frei**

**293** NUN Pecki 05.41625590, AA A22, geb.: 08.05.2021, **gek.: 30.01.2023**  
 BG Stefan AA A22 Barbados AB A12 681830 ZW  
 509327 ZW Royal AE A22 60001143  
 03/91-90-88-85/88 M 3/2LA 12191 4,18 510 3,58 436  
 NUN Pea AB A12 Elapse 508230 ZW HL 2 13030 4,12 537 3,59 468  
 40648452 NUN Penell 39525158 VM 3/2LA 13883 3,57 495 3,57 496  
 03/83-85-88-85/86 MM 1/verk.  
 Bes.: Nunnenkamp GbR, Schröttinghsn. **GVO-frei**

**BERGOPHOR® Spezialprodukte**  
 für Milchvieh - ohne Gentechnik



Die BERGOPHOR® Rinder-Mineral- und Spezialkraftfutter sind nach den Vorgaben des Standards „ohne Gentechnik“ des Verbandes Lebensmittel ohne Gentechnik e. V. (VLOG) zertifiziert.



Ihr Ansprechpartner vor Ort:  
**MICHAEL WASSMANN**  
 49635 Badbergen · 0172 4208334  
 michael.wassmann@bergophor.de

**bergophor**  
 FÜTTERN MIT SYSTEM

Tiergerechte Konzepte.  
 Gesundes Wachstum.  
 Ökologische Verantwortung.  
 Ökonomischer Erfolg.

2102024

## Zuchtwerte aus der Bundesrepublik Deutschland (schwarzbunte Bullen)

Name des Bullen	Deutsche Herdbuch-Nummer	Vater	Muttersvater	Zuchtwertschätzung						RZM	RZE	RZS	RZN	RZR	RZG
				Milch kg	Fett %	Fett kg	Eiweiß %	Eiweiß kg							
Adlon P Pp*	265390	Adegio	Rubicon	+ 316	+0,44	+ 30	+0,25	+ 14	114	130	121	113	126	131	
Alamo	264440	AltaSpring	Fanatic	+ 983	+0,01	+ 41	+0,04	+ 38	128	116	107	123	95	135	
Alonso	263757	Alpine	Epic	+ 787	-0,16	+ 14	-0,13	+ 13	110	122	83	89	94	107	
Altai	264111	AltatStola	Epic	+ 283	+0,01	+ 13	-0,05	+ 4	105	117	87	110	96	111	
Aragon	264676	Araxis	Racer	+ 363	+0,12	+ 27	+0,22	+ 36	124	109	115	114	107	128	
BG Radames RDC	509024	Styx Red	Silver	+ 444	+0,07	+ 25	-0,08	+ 7	109	131	122	115	98	127	
BG Riga	509025	Gymnast	AltaSpring	+1356	-0,13	+ 39	-0,08	+ 37	127	126	118	116	112	139	
Balou	264757	Baltikum	Epochal	+1480	+0,01	+ 60	+0,03	+ 55	141	109	107	101	93	133	
Barbados	681830	Battlecry	Racer	- 252	+0,49	+ 38	+0,15	+ 6	112	133	126	132	99	132	
Barolo	263550	Ballisto	Shamrock	+ 52	-0,07	- 5	+0,18	+ 20	109	103	107	132	117	126	
Basalt	264666	Battlecry	Boss	+ 817	-0,15	+ 16	+0,10	+ 39	122	118	123	130	100	137	
Basta	263760	Ballisto	Epic	+ 212	-0,02	+ 6	+0,08	+ 16	109	103	112	119	113	118	
Beatbook	768101	Beatstick	Bookem	+ 253	-0,02	+ 8	+0,09	+ 18	110	125	106	118	103	125	
Beatstick	830302	Ballisto	Gold Chip	+ 246	+0,06	+ 16	+0,04	+ 13	110	122	117	131	97	128	
Berlin	265800	Benz	Superhero	- 69	+0,31	+ 28	+0,22	+ 20	116	109	114	129	123	138	
Board	681573	Boss	Epic	+1089	-0,02	+ 42	+0,07	+ 45	132	109	119	112	106	128	
Bonus	264838	Board	Bookem	+1402	-0,31	+ 20	-0,03	+ 45	127	122	114	103	97	125	
Boom	262395	Bookem	Bogart	+ 953	-0,08	+ 29	-0,04	+ 29	121	102	112	104	115	118	
Boss	262400	Bookem	Man-O-Man	+ 213	+0,16	+ 25	+0,23	+ 31	121	107	103	104	116	119	
Casino	156583	DG Charley	Mardi Gras	+1911	+0,10	+ 88	+0,02	+ 68	154	116	118	131	103	153	
Chris	263333	Chevrolet	Bookem	+ 523	-0,08	+ 12	-0,07	+ 10	108	117	102	107	102	115	
Cicero	264520	Cinema	Ballisto	+2864	-0,37	+ 67	-0,24	+ 68	149	86	88	99	87	124	
Consul	263910	Commander	Snowman	+ 455	+0,08	+ 26	-0,01	+ 15	113	123	86	105	93	117	
Essex RDC	265555	Esperanto	Flou RDC	+ 900	-0,28	+ 5	-0,04	+ 27	114	130	119	128	100	137	
Felix	265150	Federal	Montross	+ 818	+0,20	+ 55	+0,06	+ 34	130	115	117	120	126	142	
First	264920	Finder	Lexington	+ 713	+0,23	+ 37	+0,05	+ 30	123	115	131	119	95	134	
Freemax	811622	Imax	Modesty	+1108	+0,28	+ 70	+0,08	+ 47	139	122	91	116	108	145	
Garant	263330	Galaxy	Snowman	+ 770	+0,11	+ 43	-0,09	+ 16	118	120	114	93	72	112	
Garido	811606	Gymnast	Penley	+1561	+0,33	+101	+0,08	+ 63	155	126	120	113	101	150	
Gypsy	265475	Gymnast	PowerballP	+1956	-0,26	+ 46	+0,02	+ 70	145	110	105	112	101	139	
Gywer RDC	833283	Gymnast	Lobach	+1750	-0,20	+ 47	-0,03	+ 57	138	110	122	116	110	138	
Hansa P Pp*	684673	Superhero	PowerballP	+ 459	-0,09	+ 9	+0,13	+ 30	117	116	87	125	123	133	
Hotspot P Pp*	684671	Superhero	PowerballP	+ 14	+0,22	+ 22	+0,31	+ 32	120	116	105	122	117	130	
Jameson	833199	Jetset	Ballisto	+ 333	+0,16	+ 30	+0,19	+ 31	122	126	118	133	93	138	
Jetson	264848	Jetset	Brekem	+ 73	+0,11	+ 14	+0,26	+ 28	117	110	93	119	95	124	

## Zuchtwerte aus der Bundesrepublik Deutschland (schwarzbunte Bullen)

Name des Bullen	Deutsche Herdbuch-Nummer	Vater	Muttersvater	Zuchtwertschätzung				RZM	RZE	RZS	RZN	RZR	RZG	
				Milch kg	Fett %	Fett kg	Eiweiß %							Eiweiß kg
Kaluscho	811556	Kingpin	Mogul	- 270	+0,59	+ 47	+0,25	+ 15	119	126	107	100	104	123
Kelvin	265111	Kerrigan	Silver	+1842	-0,08	+ 64	-0,17	+ 43	136	116	99	113	99	134
Kent	264919	Kerrigan	Supershot	+1193	+0,27	+ 78	+0,07	+ 49	142	91	107	120	90	136
Louis	264015	Lobach	Xacobo	- 96	+0,08	+ 4	+0,14	+ 1	106	104	90	106	112	112
Lupo PP PP* RDC	265690	Lucky-PP	Milford-P	- 254	+0,37	+ 26	+0,10	+ 1	107	109	108	123	113	127
Madison	263610	Mahuva	Maxim	+1124	-0,19	+ 24	-0,03	+ 35	122	122	98	104	107	123
Malinus	811575	Modeco	Balisto	+1622	-0,25	+ 36	-0,02	+ 54	134	128	96	102	93	129
Marley	265525	Malinus	Battlecry	+1148	+0,10	+ 57	+0,09	+ 49	137	123	108	112	99	139
Milano	264282	Missouri	Bookem	+1643	-0,32	+ 28	-0,11	+ 44	128	103	107	109	89	124
Milord	264353	Missouri	Headliner	+ 591	+0,15	+ 39	+0,12	+ 33	125	107	108	118	92	126
Milton	264121	Missouri	Snowflake	+1815	-0,20	+ 48	±0,00	+ 62	141	119	98	116	86	137
Mirror P Pp*	265275	Mission P	Silver	+ 732	+0,33	+ 65	+0,08	+ 34	132	95	114	112	104	130
MissionP Pp* RDC	682286	Missouri	Asterix	+ 951	+0,01	+ 39	+0,13	+ 47	132	101	101	109	97	125
Mister P Pp*	265270	Mission P	Silver	+1354	+0,32	+ 91	+0,06	+ 54	148	111	82	102	91	134
Mitch	264670	Milford-P	Balisto	+ 512	+0,13	+ 34	+0,23	+ 41	128	97	116	107	105	124
Monday	264760	Modeco	Boss	+2214	-0,32	+ 49	-0,23	+ 48	135	96	109	108	105	124
Movie	262939	Mogul	Snowman	+ 294	+0,11	+ 23	-0,02	+ 9	110	120	113	101	74	109
Padre	265696	Padawan	AltaSpring	+1299	-0,18	+ 31	+0,03	+ 48	131	115	101	113	116	136
Power PP PP*	264515	PowerballP	Shotglass	+1187	-0,36	+ 7	-0,04	+ 37	119	97	88	112	107	120
Rafting	684971	Ragen	Silver	+1302	+0,16	+ 70	+0,07	+ 53	142	132	117	112	94	142
Rolls	265151	Roxy B	Supershot	+1207	-0,18	+ 28	-0,05	+ 36	124	114	109	123	87	131
Royce	265101	Roxy B	Supershot	+ 746	+0,19	+ 50	-0,01	+ 25	124	117	120	128	104	137
Semino	811577	Silver	Balisto	+ 855	+0,45	+ 84	+0,27	+ 59	148	119	109	117	104	148
Simon P Pp*	685585	Semino	Board	+1148	+0,15	+ 63	+0,13	+ 54	141	111	119	118	106	145
Sinus	264290	Silver	Bedford	+1469	+0,13	+ 74	-0,01	+ 50	142	111	108	108	100	136
Sirius P Pp*	264363	Silver	Earnhardt	+ 336	+0,25	+ 39	+0,14	+ 26	122	109	91	111	109	124
Soccer	265530	Solo	Shep	+1665	-0,14	+ 50	-0,10	+ 45	134	91	120	109	101	127
Stage PP PP*	264020	Style P	Maurice	+ 383	+0,22	+ 39	-0,07	+ 6	112	112	117	111	93	119
Starello RDC	811603	Styx Red	Galaxy	+ 749	-0,12	+ 17	-0,04	+ 22	114	117	116	125	116	129
Stick PP Pp*	265700	Starr P	Superstar	+1056	-0,16	+ 24	-0,14	+ 21	116	100	123	119	116	130
Sultan	265110	Superhero	Silver	+ 714	+0,16	+ 46	+0,04	+ 29	125	119	96	118	105	132
Suprem	265155	Superhero	Missouri	+2067	-0,13	+ 67	-0,04	+ 66	148	110	114	132	103	150
Sylvet	833143	Silver	Galaxy	+1211	+0,05	+ 54	+0,04	+ 46	135	113	111	118	108	136
Trend	263909	Tribune	Mogul	+ 888	-0,36	- 4	-0,21	+ 8	103	127	100	120	107	120
Yearwood	768901	Yoda	Bandares	+ 850	+0,12	+ 47	+0,14	+ 44	132	127	111	124	100	143

## Zuchtwerte aus der Bundesrepublik Deutschland (rotbunte Bullen)

Name des Bullen	Deutsche Herdbuch-Nummer		Mutterstater	Zuchtwertschätzung				RZM	RZE	RZS	RZN	RZR	RZG
	Vater	Mutterstater		Milch kg	Fett %	Fett kg	Eiweiß %						
Abi Red PP Pp*	R833174	Apoll P	Balisto	+232	+0,41	+48	+0,12	+20	106	93	105	108	119
Acryl PP PP	R997313	Abi Red PP	Battlecry	+858	+0,29	+64	+0,03	+33	131	112	102	109	130
Akiro-Red	R264840	Akyol Red	Kanu P	+633	-0,14	+12	-0,16	+7	106	119	109	106	115
Andy-Red	R265550	Anreli	Rocky	+851	+0,50	+85	+0,14	+44	141	111	108	122	145
Arino Red RBT	R833134	ArchiveRed	Sympatico	+1031	+0,20	+63	+0,03	+39	134	125	103	97	126
Ayol-Red P Pp	R264830	Akyol Red	Kanu P	+983	-0,47	-7	-0,17	+17	106	94	119	114	113
Brekan	R588681	Brekem	Desty	+80	+0,16	+18	+0,10	+12	110	117	112	113	120
Broker PP Pp*	R917620	Born P RDC	Blue P RDC	+752	+0,21	+52	+0,03	+29	126	112	102	116	135
DekoRed P Pp*	R264060	Debutant	Snowman	+601	-0,14	+11	-0,07	+14	109	102	103	109	111
Mix-Red PP Pp*	R265393	Mission P	Apoll P	+1385	±0,00	+57	+0,08	+39	133	103	93	111	94
Pace Red	R917561	Pac-Red	Numero Uno	+1028	-0,28	+13	+0,03	+39	122	109	89	122	117
Payball	R924725	PerfectAik	Snowman	+793	+0,12	+45	-0,15	+12	117	113	95	107	96
Pearl-Red	R262055	Pembroke	Classic PS	+610	-0,20	+6	-0,16	+5	104	101	117	109	112
Solclair P Pp*	R917617	Salvatore	Balisto	+1006	+0,13	+54	+0,09	+44	134	116	118	131	95
Solito Red	R833299	Salvatore	Atwork	+478	+0,14	+33	-0,05	+12	114	135	120	136	111
Spark Red	R833267	Salvatore	Debutant	+2205	-0,53	+30	-0,21	+53	133	129	123	118	106
Stormy Red	R917604	Styx Red	Rubicon	+1048	-0,23	+19	-0,14	+22	115	122	110	119	108

## Zuchtwerte aus dem Ausland (rotbunte Bullen)

Name des Bullen	Deutsche Herdbuch-Nummer		Mutterstater	Zuchtwertschätzung				RZM	RZE	RZS	RZN	RZR	RZG
	Vater	Mutterstater		Milch kg	Fett %	Fett kg	Eiweiß %						
Akyol Red	R298306	Brekem	Alchemy	+828	-0,09	+25	-0,01	+28	119	119	101	118	125
Anreli	R298370	Riverboy	G-Force	+544	+0,41	+62	+0,18	+37	133	103	111	122	136
Crown Red	R298446	Apprentice	Delta 1427	+733	+0,36	+66	+0,14	+39	134	132	120	124	95
Jim P-Red Pp	R298387	Adapter P	Snow RF	+1136	-0,21	+25	-0,01	+39	125	121	111	117	102
Ju Red	R298324	Brekem	Alchemy	+848	+0,08	+43	-0,04	+26	123	110	96	111	123
Lucky-PP PP	R298364	Jax P	Mogul	-441	+0,13	-7	+0,17	-1	98	101	119	130	117
Manana Red	R298400	Sunfish RF	Ladd P	+1307	+0,45	+100	+0,04	+49	148	112	116	113	102
Pat-Red	R298271	Symattico	Colt P	+1292	-0,03	+51	+0,02	+47	135	113	103	119	136
Stick-R PP Pp*	R298483	Lucky-PP	Apoll P	+926	-0,14	+24	+0,06	+38	124	117	114	115	103
Styx Red	R298351	Entitle	Sympatico	+1597	-0,64	-3	-0,33	+21	109	123	110	124	105
Swingman	R298438	Apprentice	Delta 1427	+1151	-0,04	+43	-0,17	+22	121	123	125	128	108

## Zuchtwerte von Importsperrmabullen

Name des Bullen	Deutsche Herdbuch- Nummer	Vater	Muttersvater	Zuchtwertschätzung								RZM	RZE	RZS	RZN	RZR	RZG
				Milch kg	Fett %	Fett kg	Eiweiß %	Eiweiß kg									
Adagio P Pp	508187	PowerBallP	McCutchen	+ 955	+0,06	+ 45	±0,00	+ 33	127	116	117	110	119	131			
Bali	508977	Legendary	Montross	- 511	+0,34	+ 12	+0,15	- 3	101	124	108	132	126	134			
Balisto	889248	Bookern	Watson	+ 273	+0,47	+ 60	+0,39	+ 50	138	111	112	119	98	136			
Basic	508978	Frazzled	AltaSpring	+1058	-0,05	+ 37	-0,13	+ 22	119	113	124	125	108	132			
Bjorn	508537	Franchise	Montross	+ 337	-0,05	+ 47	+0,18	+ 30	117	115	99	117	111	125			
Bjorn	509179	Guarantee	Jedi	+ 645	+0,20	+ 8	+0,17	+ 41	131	107	127	126	108	144			
Bookern	889128	Planet	Ramos	+ 688	-0,11	+ 15	+0,04	+ 28	117	114	113	117	111	124			
Builder P Pp*	509021	Esperanto	PowerballP	- 188	+0,42	+ 34	+0,22	+ 15	115	100	114	106	103	119			
Cahill	508624	Supershot	Montross	+1296	-0,33	+ 15	-0,09	+ 35	120	110	116	135	105	134			
Cameron	508446	Penmanship	Yoder	+1609	-0,30	+ 29	+0,02	+ 58	135	112	94	131	112	143			
Chassy	508105	Troy	McCutchen	+1573	-0,23	+ 36	-0,02	+ 52	133	99	114	113	107	130			
Chilton	509142	AltaRobson	Supershot	+ 655	+0,17	+ 44	+0,21	+ 45	132	105	112	125	124	142			
Commander	889271	Mogul	Observer	+1186	+0,17	+ 66	+0,08	+ 50	140	125	106	105	90	133			
Copyright	509238	Imax	Jedi	+ 825	-0,25	+ 6	-0,10	+ 17	110	122	104	112	114	124			
Erntle RDC	507567	Symoatico	Man-O-Man	+ 668	-0,17	+ 8	-0,07	+ 15	109	119	96	113	97	116			
Epic	889147	Super	Baxter 2	+ 966	-0,10	+ 28	+0,01	+ 34	123	122	109	125	102	136			
Esperanto	500012	Final	G-Force	+1218	±0,00	+ 49	-0,14	+ 26	124	128	114	128	106	140			
Eugenio	508158	Supershot	McCutchen	- 292	+0,56	+ 43	+0,23	+ 13	116	117	130	128	109	131			
Finder	500085	Balisto	Epic	+ 760	+0,03	+ 33	+0,13	+ 40	127	107	126	122	97	132			
Fitness	508869	Magister	Balisto	+1601	+0,01	+ 65	+0,07	+ 63	146	123	116	117	109	145			
Gymnast	508247	Doorsopen	Jabir	+ 147	+0,36	+ 43	+0,21	+ 27	123	105	102	114	104	129			
Hagar	508763	Ragen	Pure	+ 342	-0,14	- 1	-0,15	- 3	98	113	102	106	95	104			
Impression	507112	Socrates	Potter	+1123	+0,23	+ 70	+0,10	+ 50	141	95	93	104	99	131			
Judge	509199	Jaguar	Delta 1427	+1114	+0,02	+ 47	+0,04	+ 42	132	110	109	106	99	125			
Kerrigan	508018	Kingboy	Número Uno	+1045	+0,03	+ 45	±0,00	+ 36	128	128	92	112	102	129			
King Doc	508604	Kingboy	Mack	+ 138	+0,20	+ 26	+0,00	+ 5	109	123	113	105	103	115			
Kingpin	507399	McCutchen	Observer	+ 989	+0,09	+ 50	+0,01	+ 35	129	128	112	122	107	138			
Lambda	508317	Delta 1427	Número Uno	+1035	-0,17	+ 23	-0,05	+ 31	120	100	86	118	115	124			
Lighter SU	507958	Pure	Número Uno	+ 840	+0,30	+ 66	+0,01	+ 29	130	131	113	113	106	135			
Luster Pp	508850	Zipit-P	Kingboy	+ 703	+0,18	+ 48	+0,04	+ 20	125	98	120	139	114	138			
Manitoba	508495	Supershot	Delta 1427	+ 110	+0,29	+ 34	+0,10	+ 14	115	118	95	116	127	126			
Mardi Gras	507282	Mogul	Planet	+ 1292	+0,15	+ 69	+0,04	+ 49	140	97	126	111	103	134			
Mastermind	508587	Montana	Supersire	+1647	-0,29	+ 31	-0,05	+ 50	132	101	107	114	105	127			
Mayflower	508123	Snowman	Socrates	+ 283	+0,22	+ 34	±0,00	+ 9	113	124	110	104	94	118			
McCutchen	506807	Bookern	Shottle														

## Zuchtwerte von Importsperrmabullen

Name des Bullen	Deutsche Herdbuch-Nummer	Vater	Muttersvater	Zuchtwertschätzung						RZM	RZE	RZS	RZN	RZR	RZG
				Milch kg	Fett %	Fett kg	Eiweiß %	Eiweiß kg							
Merryguy	509061	DG Charley	Montross	+2210	-0,01	+ 87	-0,10	+ 64	151	105	113	124	98	147	
Milford-P Pp*	507792	Style P	Snowman	+ 216	+0,22	+ 32	+0,06	+ 14	114	102	107	111	95	116	
Missouri	507464	Day	Robust	+2035	-0,41	+ 32	-0,16	+ 51	132	111	115	115	95	131	
Mogul	506694	Doroy	Marsh	+ 563	+0,29	+ 54	-0,04	+ 15	120	119	97	109	98	123	
Mr Puma	508233	Ioone	Balisto	+ 60	+0,15	+ 17	+0,08	+ 10	109	119	128	117	88	119	
Numero Uno	506661	Man-O-Man	Shottle	- 667	+0,57	+ 27	+0,07	- 16	99	112	99	117	120	112	
Octane	507439	McCutchen	Observer	+1203	-0,29	+ 15	-0,22	+ 17	111	119	116	99	97	111	
Padawan	508626	Jedi	Enforcer	+ 978	-0,40	- 6	+0,15	+ 50	123	102	110	124	123	134	
Penley	507578	Platinum	Shamrock	+ 572	+0,09	+ 33	+0,04	+ 24	119	110	133	119	108	130	
Pledge	508140	Pulsar	Shan	+ 211	+0,30	+ 40	+0,08	+ 15	117	128	116	110	108	127	
Prosperous	508815	Magnus	Supershot	+1343	+0,10	+ 65	+0,06	+ 53	141	115	127	129	93	143	
Pursuit	509013	Imax	Profit	+ 786	+0,29	+ 62	+0,08	+ 36	132	124	100	131	112	149	
Radar	509430	Imax	Rubicon	+ 321	+0,63	+ 79	+0,21	+ 33	135	119	86	116	92	135	
Reflector	508284	Mogul	Super	+ 656	-0,08	+ 18	+0,16	+ 40	123	124	103	133	102	138	
Roxy Bal	507991	Balisto	Mogul	+ 529	-0,05	+ 16	+0,14	+ 34	120	118	110	110	99	123	
Rubicon	507585	Mogul	Robust	+ 775	+0,72	+109	+0,16	+ 44	147	121	109	119	98	147	
Salvatore RDC	508161	Supershot	Sympatico	+1804	-0,18	+ 50	-0,19	+ 40	131	131	126	130	107	145	
Sharpe	508259	Alta1Stola	Epic	+1814	-0,19	+ 50	-0,12	+ 48	135	128	100	110	87	133	
Silver	889280	Mogul	Snowman	+ 652	+0,43	+ 72	+0,03	+ 26	130	119	101	111	103	132	
Sixpack	508183	Silver	Eyb	+ 170	+0,39	+ 47	+0,07	+ 13	118	122	112	127	109	135	
Solo	508242	Missouri	Headliner	+1178	-0,23	+ 21	-0,17	+ 21	115	98	111	109	94	115	
Sonic	508395	Silver	Multiply	+1211	+0,40	+ 94	-0,07	+ 34	139	104	122	121	111	141	
Sound Syst	508318	Silver	Supersire	+1459	+0,28	+ 91	+0,00	+ 51	146	110	102	108	107	136	
Subzero	508916	Wrench	Midnight	+ 414	+0,38	+ 56	+0,21	+ 36	131	116	95	125	122	139	
Superfly	509385	Radical	Prowler	+ 818	+0,22	+ 57	+0,04	+ 32	129	100	109	125	106	140	
Supershot	500176	Supersire	Super	+1505	-0,28	+ 27	-0,03	+ 49	130	108	116	137	111	141	
Supersire	506805	Robust	Planet	+1047	+0,11	+ 54	-0,03	+ 33	129	95	106	118	104	127	
Supreme	508447	Cashflow	Platinum	+1172	+0,18	+ 67	+0,16	+ 59	144	106	129	117	104	142	
Unique	508077	Defender	Lexor	- 357	+0,48	+ 33	+0,27	+ 14	114	118	111	97	109	115	
VH Crown	509171	DG Charley	Silver	+1219	+0,21	+ 73	+0,01	+ 43	138	107	121	119	104	140	
Wilder	507946	Stoic	Mogul	+ 371	+0,32	+ 48	+0,22	+ 36	129	120	96	119	99	135	
Yoyo	889500	Tailor	Yowza	+1437	+0,03	+ 61	+0,01	+ 51	139	112	120	130	111	145	



## Zuchtwerte deutscher Bullen auf rein genomischer Basis (schwarzbunt)

Name des Bullen	Deutsche Herdbuch-Nummer	Vater	Muttersvater	Zuchtwertschätzung						RZM	RZE	RZS	RZN	RZR	gRZG
				Milch kg	Fett %	Fett kg	Eiweiß %	Eiweiß kg							
Adwin	833502	Adaway	Legacy	+1587	-0,05	+ 57	-0,05	+ 48	137	125	118	130	118	161	
Aristo	267160	Arrozo	Gamechange	+1929	+0,18	+ 99	+0,04	+ 72	158	121	115	114	115	157	
Arizona	690600	Arrozo	Merryguy	+1710	+0,11	+ 81	+0,03	+ 63	150	117	118	130	111	167	
BG Stefan	509327	Barbados	Kerrigan	+ 171	+0,25	+ 32	+0,13	+ 19	117	127	117	125	106	140	
Basket PP PP*	266949	Bachelor P	Hotspot P	+ 387	+0,19	+ 35	+0,14	+ 28	122	130	116	124	104	145	
Belami	265810	Benz	Superhero	+1004	+0,17	+ 59	+0,12	+ 48	137	110	109	123	108	143	
Beluga	266670	Best Benz	Padawan	+1359	+0,02	+ 57	+0,07	+ 55	140	109	118	130	121	152	
Best Benz	619200	Benz	Damaris	+1543	-0,02	+ 60	+0,02	+ 56	141	110	108	126	112	146	
Calvin	265895	Casino	Finder	+1875	-0,01	+ 73	-0,04	+ 60	146	121	111	119	97	150	
Camus	769500	VH Crown	Semino	+1008	+0,27	+ 70	+0,07	+ 42	137	126	125	128	109	153	
Candy	267171	Carenzo	Chilton	+1221	+0,18	+ 69	+0,01	+ 44	137	123	127	127	117	157	
Canetti	769100	Casino	Kerrigan	+1749	+0,04	+ 74	-0,09	+ 49	142	131	115	119	101	148	
Capitol	833529	Carenzo	Merryguy	+1913	+0,13	+ 92	-0,05	+ 62	152	123	119	127	112	164	
Carenzo	823256	VH Crown	Federal	+1075	+0,16	+ 61	+0,05	+ 43	135	133	121	121	113	151	
Caruso	266494	Chilton	Gymmast	+ 859	+0,20	+ 56	+0,09	+ 40	132	123	116	121	130	150	
Castelli	833487	Calvin	Prosperous	+1866	+0,15	+ 92	-0,09	+ 53	148	129	116	118	102	158	
Clapton	769401	VH Crown	Cameron	+ 993	+0,02	+ 42	+0,04	+ 39	129	132	123	120	113	147	
Comeback	619239	Commitment	Entity	+ 746	+0,49	+ 83	+0,14	+ 41	140	129	117	131	115	163	
Concept	833484	VH Crown	Malinus	+ 900	+0,32	+ 71	+0,10	+ 42	137	131	120	117	101	150	
Daniel	266365	Dateline	Imax	+1280	+0,03	+ 55	+0,02	+ 47	136	125	126	111	106	143	
Dragon P Pp RDC	797730	Dynamic P	Spark Red	+1424	-0,04	+ 52	-0,07	+ 41	132	128	115	122	109	153	
Foreman	823268	Freemax	Rubicon	+1375	+0,21	+ 79	+0,08	+ 57	146	127	96	120	113	155	
Game P Pp* RDC	573748	Gwyer RDC	Lighter	+1179	+0,01	+ 49	+0,00	+ 41	131	117	118	113	113	136	
Gates	266155	Gwyer RDC	Kerrigan	+1224	+0,09	+ 59	+0,08	+ 51	139	120	107	111	108	140	
Genius	266275	Gwyer RDC	Trend	+1419	-0,14	+ 41	-0,10	+ 38	128	137	118	120	104	146	
Gigant	266355	Gigabyte	Malinus	+ 100	+0,03	+ 7	+0,10	+ 14	108	143	120	119	119	140	
Gladius	823250	Gazabo	Superhero	+1595	+0,12	+ 78	+0,02	+ 57	146	119	113	116	105	152	
Glarus	267161	Gladius	Hothead	+1743	+0,07	+ 77	-0,06	+ 53	144	123	120	121	104	154	
Guitar	574195	Gigabyte	Cameron	+1979	-0,20	+ 54	-0,11	+ 55	139	127	113	124	115	153	
Halifax P Pp*	823238	Hotspot P	Kerrigan	+ 716	+0,12	+ 41	+0,20	+ 46	132	121	99	118	115	141	
HesekielPP PP*	685601	Hotspot P	Board	+1268	-0,07	+ 43	+0,02	+ 46	132	119	107	113	118	138	
Honor P Pp*	266080	Hotspot P	Barley	+ 543	+0,16	+ 39	+0,16	+ 35	126	128	117	119	111	141	
Hottop P Pp*	811700	Halifax P	My Dream	+1115	+0,30	+ 78	+0,20	+ 60	148	122	103	119	106	155	
Hulk P Pp*	685600	Hotspot P	Euclid	+ 44	+0,36	+ 38	+0,31	+ 33	125	125	111	121	117	141	
Huracan	833405	Hagar	Penley	+1644	+0,05	+ 71	+0,05	+ 62	147	116	116	111	106	148	

## Zuchtwerte deutscher Bullen auf rein genomischer Basis (schwarzbunt)

Name des Bullen	Deutsche Herdbuch- Nummer	Vater	Muttersvater	Zuchtwertschätzung						RZM	RZE	RZS	RZN	RZR	gRZG
				Milch kg	Fett %	Fett kg	Eiweiß %	Eiweiß kg							
Kenny	266100	Keith	Superhero	+ 721	+0,27	+ 58	+0,17	+ 43	135	119	111	117	108	143	
Lindy SU	265900	Lightstar	Commander	+ 902	+0,14	+ 52	+0,14	+ 46	134	115	109	119	114	142	
Manitu	100033	Manhattan	Durable	+1675	-0,02	+ 65	-0,04	+ 53	141	135	118	123	114	157	
Matty P Pp* RDC	685604	Match P	Salvatore	+1188	+0,26	+ 77	+0,08	+ 50	142	121	106	118	106	147	
Metro	266282	Merryguy	Supreme	+1197	+0,51	+ 105	+0,09	+ 50	150	111	118	120	99	151	
Migel	811642	Milktime	Rubi-Asp	+1889	-0,20	+ 52	-0,14	+ 48	136	117	120	121	110	151	
Milke	267170	Migel	Rafting	+1949	-0,25	+ 47	-0,12	+ 53	137	130	121	123	105	156	
Mirco	266363	Mick	Reserve	+1104	+0,18	+ 65	+0,10	+ 49	139	129	114	121	114	154	
Paolo	266939	GGA Palmer	Hegar	+1189	+0,06	+ 55	+0,18	+ 61	143	123	104	114	106	147	
Pleter	267040	Pikachu	Prosperous	+2106	-0,02	+ 82	-0,07	+ 64	150	125	112	113	105	154	
Prime	267030	Proximo	Hegar	+1692	+0,21	+ 92	+0,03	+ 61	151	118	109	124	102	158	
Proximo	833403	Prosperous	Kerrigan	+1654	+0,11	+ 79	-0,07	+ 49	142	122	110	116	102	147	
Radius	266767	Radar	Hegar	+1847	+0,02	+ 77	+0,02	+ 66	150	121	111	117	100	151	
Rastor P Pp*	833495	Radar	My Dream P	+ 921	+0,09	+ 47	+0,10	+ 43	132	137	117	119	104	149	
Roman	265890	Royce	Flinder	+ 705	+0,10	+ 39	+0,05	+ 29	123	135	122	115	105	141	
Rosco	265985	Royce	Wilder	+ 747	+0,43	+ 77	±0,00	+ 26	131	121	115	117	102	141	
Samuel P Pp* RDC	266353	Solitair P	Semino	+1266	+0,14	+ 66	+0,05	+ 49	139	118	109	117	101	145	
Sanchez P Pp RDC	158525	Solitair P	Gymnast	+1065	+0,07	+ 50	+0,02	+ 39	131	134	120	118	105	146	
Scott Pp Pp*	769800	Star P RDC	Match P	+ 949	+0,44	+ 86	+0,17	+ 51	145	124	121	123	114	160	
Secundus	619231	Simon P	Agronaut	+1179	+0,19	+ 69	+0,13	+ 55	143	122	121	117	109	153	
Shout RDC	689762	SputnikRDC	Swift	+1248	+0,20	+ 72	+0,10	+ 54	143	118	123	131	111	159	
Siena Pp Pp*	266777	Simon P	Hotspot P	+ 715	+0,27	+ 58	+0,14	+ 40	133	111	116	116	110	141	
Simba P Pp*	266588	Simon P	Casino	+ 995	+0,24	+ 67	+0,20	+ 57	143	119	115	118	110	150	
Skater	833504	Skelton	Gywer RDC	+ 990	+0,22	+ 64	+0,21	+ 57	143	142	112	115	114	155	
Sketch	266940	Skelton	Rafting	+1239	+0,06	+ 56	+0,12	+ 57	141	137	113	105	103	146	
Solar	266360	Skelton	Garick	+ 879	+0,13	+ 49	+0,01	+ 31	127	130	120	116	115	142	
Solist	266590	Soundcloud	Benz	+1037	+0,34	+ 79	+0,09	+ 45	141	132	109	114	117	149	
Sound Pp Pp* RDC	266370	Solitair P	Sirius P	+ 708	+0,05	+ 34	+0,03	+ 28	121	126	110	118	109	136	
Star P Pp* RDC	688210	Solitair P	Semino	+1513	-0,03	+ 57	+0,05	+ 58	142	117	124	123	105	153	
Stream P Pp*	267165	Star P RDC	Benz	+1708	-0,22	+ 43	-0,04	+ 50	136	121	118	131	120	157	
Suez	266075	Subzero	Outlast	+ 514	+0,60	+ 85	+0,30	+ 54	144	122	101	114	104	145	
Sunny P Pp*	266660	Simon P	Kerrigan	+1030	+0,11	+ 54	+0,08	+ 44	134	117	117	120	108	147	
Sunrise	266666	Superfly	Rio	+2267	-0,01	+ 89	-0,12	+ 63	151	121	117	117	103	158	
Sunset	266770	Superfly	Gymnast	+ 493	+0,48	+ 70	+0,14	+ 32	132	123	112	128	115	153	
Sussex	266373	Suprem	Sylvert	+1737	-0,09	+ 59	+0,02	+ 62	144	125	117	114	101	148	

## Zuchtwerte deutscher Bullen auf rein genomischer Basis (rotbunt)

Name des Bullen	Deutsche Herdbuch- Nummer	Vater	Muttersvater	Zuchtwertschätzung					RZM	RZE	RZS	RZN	RZR	gRZG
				Milch kg	Fett %	Fett kg	Eiweiß %	Eiweiß kg						
Asco-Red	R 266930	ATop-Red	Anrelli	+ 932	+0,29	+ 68	+0,10	+ 42	136	127	111	125	118	153
Astra Red	R 586998	ATop-Red	Pace Red	+1204	+0,00	+ 50	-0,05	+ 37	130	141	116	126	115	154
Atoll Red	R 586997	ATop-Red	Styx Red	+1072	-0,32	+ 11	-0,13	+ 24	114	129	121	134	116	153
Gary-Red	R 266150	Gywer RDC	Styx Red	+1628	-0,46	+ 18	-0,24	+ 31	119	129	127	130	119	148
Genesis P Pp*	R 917658	Gywer RDC	Mission P	+1759	-0,28	+ 42	-0,13	+ 47	133	123	108	123	106	146
Grando Red RBT	R 833399	Gywer RDC	Mission P	+1716	-0,09	+ 60	+0,04	+ 64	145	117	124	113	98	144
Groovy P Pp	R 997520	Gywer RDC	PowerballP	+ 876	+0,32	+ 68	+0,12	+ 42	137	123	97	104	111	137
Magic-Red	R 267205	Matty PRDC	Sollair P	+2095	-0,12	+ 73	-0,08	+ 64	148	134	119	122	101	159
Mayson P Pp*	R 997630	Matty PRDC	Gywer RDC	+1414	+0,07	+ 65	+0,04	+ 54	141	133	114	124	115	157
Percy-Red	R 265560	Pace Red	Apoll P	+1657	-0,24	+ 42	-0,02	+ 56	137	113	119	117	102	139
Sam Red P Pp*	R 833391	Spark Red	Hologram P	+1440	-0,10	+ 48	-0,10	+ 40	131	121	117	117	108	140
Sandro P Pp*	R 586251	Solito Red	Pace Red	+ 669	+0,32	+ 59	+0,08	+ 31	129	144	113	115	109	147
Security P Pp*	R 917657	Sollair P	Styx Red	+ 649	+0,07	+ 34	+0,09	+ 31	123	138	109	121	110	146
Serge Red	R 924772	Shimmer	Styx Red	+1755	-0,15	+ 56	-0,10	+ 51	138	129	118	126	106	156
Sir-Red	R 266070	Simplicity	Mission P	+ 851	+0,29	+ 64	+0,17	+ 46	138	134	110	107	92	142
Six Red PP Pp*	R 833437	Sollair P	Born P RDC	+1061	+0,32	+ 77	+0,02	+ 39	137	116	115	117	101	145
Sky-Red PP Pp*	R 266285	Sollair P	Lucky-PP	+ 283	+0,54	+ 63	+0,21	+ 30	129	126	116	117	100	142
SokratesPP Pp*	R 159007	Sollair P	Mission P	+1789	+0,01	+ 75	+0,00	+ 62	148	121	109	114	94	147
Soli-Red P Pp*	R 266500	Sollair P	Styx Red	+2382	-0,21	+ 74	-0,14	+ 68	150	123	116	117	91	150
Sorelio P Pp	R 793070	Sollair P	Gymnast	+1306	-0,02	+ 51	-0,02	+ 44	133	127	122	124	105	146
Spot-Red P Pp*	R 267101	SputnikRDC	Match P	+2268	-0,22	+ 68	-0,17	+ 60	145	130	118	118	107	156
Spotlight	R 917680	SputnikRDC	Gywer RDC	+2034	-0,23	+ 58	-0,07	+ 63	144	122	125	124	112	158
Spread P Pp*	R 917681	SputnikRDC	Sollair P	+1553	-0,07	+ 57	+0,00	+ 54	140	134	112	126	109	157

### Zuchtwerte ausländischer genomischer Bullen auf deutscher Basis (schwarzbunt)

Name des Bullen	Deutsche Herdbuch-Nummer	Vater	Muttersvater	Milch kg	Zuchtwertschätzung				Eiweiß kg	RZM	RZE	RZS	RZN	RZR	gRZG
					Fett %	Fett kg	Eiweiß %	Eiweiß kg							
Bennie	509730	Timberlake	AltaRobson	+2370	+0,02	+ 97	-0,02	+ 79	161	119	110	109	99	151	
Diverse	509790	Solution	Modesty	+ 567	+0,26	+ 50	-0,04	+ 15	119	117	115	132	117	146	
Donahue	509489	Pontiff	Modesty	+1882	-0,02	+ 72	-0,06	+ 57	145	111	106	112	101	142	
GGA Palmer	509509	Padawan	Superhero	+1432	-0,23	+ 31	+0,03	+ 53	133	129	109	123	119	149	
Murphy	509495	Charl	Delta	+1263	+0,20	+ 73	-0,07	+ 35	134	110	118	122	116	143	
Nexus	509877	AltCabot	Frazzled	+ 805	+0,17	+ 51	+0,07	+ 35	129	120	132	128	116	152	
Obelix	509235	Kerrigan	Commander	+2472	-0,23	+ 70	-0,14	+ 68	149	127	102	103	98	141	
Paparazzi	500999	Einstein	Milktime	+1264	+0,17	+ 69	+0,10	+ 55	143	122	122	121	110	156	
Pegasus	500004	Dropkick	Fabulous	+1584	+0,07	+ 72	-0,01	+ 53	143	135	112	118	108	151	
Pikachu	509681	Charl	Gymnast	+1594	+0,29	+ 98	+0,05	+ 60	152	117	102	113	112	152	
Public	509675	Marius	Modesty	+1608	+0,21	+ 88	+0,07	+ 64	152	115	103	115	106	150	
Ridercup	500938	Lariat	Resolve	+ 820	+0,44	+ 81	+0,16	+ 46	141	130	116	125	118	160	
Rocksongs	501162	Blizzard	Alcove	+ 671	+0,44	+ 74	+0,14	+ 38	136	137	117	123	113	158	
Rover	500936	AltaZazzle	Positive	+ 939	+0,65	+109	+0,11	+ 44	147	127	106	124	116	163	
Stamikos RDC	509398	Positive	Fortune	+1503	+0,01	+ 61	-0,10	+ 40	134	125	110	112	108	144	

### Zuchtwerte ausländischer genomischer Bullen auf deutscher Basis (rotbunt)

Name des Bullen	Deutsche Herdbuch-Nummer	Vater	Muttersvater	Milch kg	Zuchtwertschätzung				Eiweiß kg	RZM	RZE	RZS	RZN	RZR	gRZG
					Fett %	Fett kg	Eiweiß %	Eiweiß kg							
Augustus Pp*	R 299581	Solitaire P	Silky	+1213	+0,06	+ 57	+0,03	+ 45	135	132	124	118	103	149	
Bolitar Pp Pp*	R 298654	Solitaire P	Jim P-Red	+ 995	+0,10	+ 51	+0,18	+ 53	138	124	111	118	96	148	
Cartoon P Pp*	R 298632	ATop-Red	Handy	+ 424	+0,37	+ 53	+0,18	+ 32	128	121	122	136	118	158	
Freestyle	R 298571	Gwyer RDC	Born P RDC	+1193	+0,12	+ 62	+0,06	+ 48	138	130	121	117	109	154	
I Am Red Pp Pp	R 298612	Solitaire P	Powerful	+1345	-0,23	+ 32	-0,06	+ 41	127	124	115	124	105	146	
Louis P Pp*	R 298591	Gwyer RDC	Handy	+2051	-0,27	+ 54	-0,07	+ 63	143	117	102	114	109	145	
Rammstein	R 298670	Jayvano	Jacuzzi	+1676	+0,05	+ 75	+0,08	+ 67	150	127	107	116	101	157	

# OHG Agrarprodukte - *Mit Sicherheit die richtige Wahl!*

	Artikel-Nr.	Artikel-Bezeichnung	Preis netto
<b>DIPPMITTEL</b>	2095	MH-Lactifilm, 20 kg Kanister	117,00 €
	2098	MH-Lactifilm, ab 3 Kanister à 20 kg, pro Kanister	112,00 €
	2094	MH-LactiSpray, 20 kg Kanister	70,00 €
	2099	MH-LactiSpray, ab 3 Kanister à 20 kg, pro Kanister	67,00 €
	2075	4XLA A+B, Activator + Base, 2 x 20 kg Kanister = 1 Set	239,00 €
	2076	UDDERGOLD Activator+Base, 2 x 20 kg Kanister=1 Set	279,80 €
	5059	POWER BLUE MIX A+B, 2 x 20 kg Kanister = 1 Set	217,00 €
	2070	Risorsa Easy (Mix) A+B, Activator+Base, 2 x 20 kg Kanister = 1 Set	210,00 €
	2071	Risorsa Easy (Mix) A+B, Activator+Base, 2 Sets, pro Set	200,00 €
	2080	Risorsa Strong (Duo) A+B, Activator+Base, 2 x 20 kg Kanister = 1 Set	210,00 €
	2081	Risorsa Strong (Duo) A+B, Activator+Base, 2 Sets, pro Set	200,00 €
	2100	MH-Iodine S, 20 kg Kanister	73,40 €
	2110	MH-Iodine S, ab 3 Kanister à 20 kg, pro Kanister	71,00 €
	2101	MH-Iodine Film, 20 kg Kanister	78,40 €
	2111	MH-Iodine Film, ab 3 Kanister à 20 kg, pro Kanister	76,00 €
	2090	MH-Raidip 5000, jodhaltig, 20 kg Kanister	72,60 €
	2115	MH-Raidip 5000, ab 3 Kanister à 20 kg, pro Kanister	70,00 €
	2085	Eimü Doppeldip, 25 kg Kanister	107,00 €
	2010	Dippbecher mit Rücklaufsperr	9,50 €
	2011	Dippbecher mit Rücklaufsperr, Ersatzunterbecher	4,00 €
2012	Schaum-Dippbecher	12,50 €	
2055	Pumpe für 20-, 30-kg Kanister	7,00 €	
<b>EUTERKONTROLLE/ -REINIGUNG</b>	2077	Vordippmittel Alcide PREGold, Activator + Base, 2 x 20 kg Kanister = 1 Set	245,00 €
	9048	Vordippmittel Eimü Prema Clean, 20 kg Kanister	97,50 €
	<b>3031 Aktion</b>	<b>OHG Clean, feuchte Eutertücher, Nachfüllp. mit 1000 Tüchern</b>	<b>19,00 €</b>
	<b>3032 Aktion</b>	<b>OHG Clean, feuchte Eutertücher, ab 4 Nachfüllpackungen, pro Packung</b>	<b>18,00 €</b>
	<b>3030 Aktion</b>	<b>OHG Clean, feuchte Eutertücher, Eimer mit 1000 Tüchern</b>	<b>21,50 €</b>
	3033	Putztuchrolle / Doppelrolle blau 3-lagig 22 x 36 cm, 2 x 1000 Blatt	28,00 €
	3034	Wandrollenhalter für Putztuchrollen	27,50 €
	2020	Schalmtest, 1 Liter Flasche	5,80 €
	2021	Schalmtest, 5 Liter Kanister	23,60 €
2025	Schalmtest Testbesteck	8,00 €	
<b>MELKHIGIENE</b>	<b>1101 Aktion</b>	<b>Melkperfekt AC, alkalisch, Melkmaschinenreiniger, 25 kg Kanister</b>	<b>33,50 €</b>
	<b>1104 Aktion</b>	<b>Melkperfekt AC, alkalisch, 245 kg Fass</b>	<b>268,00 €</b>
	<b>1109 Aktion</b>	<b>Melkperfekt S, sauer, Melkmaschinenreiniger, 24 kg Kanister</b>	<b>30,10 €</b>
	<b>1110 Aktion</b>	<b>Melkperfekt S, sauer, 235 kg Fass</b>	<b>246,00 €</b>
	<b>1114 Aktion</b>	<b>Roboterreiniger LE-A, 25 kg Kanister</b>	<b>48,25 €</b>
	<b>1119 Aktion</b>	<b>Roboterreiniger LE-S, 25 kg Kanister</b>	<b>58,25 €</b>
	<b>1124 Aktion</b>	<b>Asiral Melkperfekt A chlorfrei, 25 kg Kanister</b>	<b>47,75 €</b>
	<b>1125 Aktion</b>	<b>Asiral Melkperfekt SO chlorfrei, 24 kg Kanister</b>	<b>35,85 €</b>
	2123	Ferdei-Rox, Jodreiniger 10 kg Kanister	44,50 €
	1132	Peressigsäure 15 %, 20 kg Kanister, Zwischendesinfektion für Melkzeug	49,00 €
	1201	Milchfilterschläuche, 250 x 58 mm, 250 Stück Packung	12,75 €
	1301	Milchfilterschläuche, 250 x 58 mm, 4 x 250 Stück, pro Packung	11,48 €
	1202	Milchfilterschläuche, 320 x 58 mm, 250 Stück Packung	15,65 €
	1302	Milchfilterschläuche, 320 x 58 mm, 4 x 250 Stück, pro Packung	14,09 €
	1203	Milchfilterschläuche, 455 x 58 mm, 250 Stück Packung	18,70 €
	1303	Milchfilterschläuche, 455 x 58 mm, 4 x 250 Stück, pro Packung	16,83 €
1206	Milchfilterschläuche, 530 x 58 mm, 250 Stück Packung	23,15 €	
1306	Milchfilterschläuche, 530 x 58 mm, 4 x 250 Stück, pro Packung	20,83 €	
1204	Milchfilterschläuche, 620 x 58 mm, 250 Stück Packung	24,65 €	
1304	Milchfilterschläuche, 620 x 58 mm, 4 x 250 Stück, pro Packung	22,19 €	
<b>KLAUENPFLEGE</b>	1023	Calgonit sterilizid F 30, 20 kg Kanister	36,50 €
	1058	Desintec Klauenbad Spezial, 20 kg Kanister	112,00 €
	1025	Pediline, Klauenpflege, 25 kg Kanister	185,00 €
	1061	HooFoods, 20 kg Kanister, Klauenpflegemittel	81,00 €
	1052	Hoof-fit Repiderma 200 ml Dose	12,75 €
	1057	Hoof-fit Bad, 20 Liter Kanister	155,00 €
	1056	Hoof-fit Liquid, 10 Liter Kanister	129,90 €
	1050	Hoof-fit Gel, Klauenpflegemittel, 330 ml Dose	21,95 €
	1054	Klauensocke	2,00 €
	1051	Bandage für Hoof-fit Gel (450 x 10 cm)	3,25 €

# Frühjahrsaktion

vom 01. bis 30. April 2023

## Unser Angebot für automatische

### Melksysteme

AMS-Reiniger LE-A oder LE-S



25 kg Gebinde LE-A 51,25 € jetzt **48,25 €**

25 kg Gebinde LE-S 61,25 € jetzt **58,25 €**

---

## Unser Angebot an chlorfreiem

### Melkmaschinenreiniger

ASIRAL A chlorfrei oder SO chlorfrei

25 kg Gebinde A 50,75 € jetzt **47,75 €**

24 kg Gebinde SO 38,85 € jetzt **35,85 €**

---

## Zwischendesinfektion

Peressigsäure Agrosteril 15%, 20kg Kanister,

Melkzeugzwischendesinfektion **49,00 €**

(Preise zzgl. MwSt.)

	Artikel-Nr.	Artikel-Bezeichnung	Preis netto
<b>PFLEGE</b>	2040	Eusan-Liniment, Euterpflegemittel, 500 ml Flasche	15,50 €
	2041	Eusan-Liniment, ab 3 Flaschen á 500 ml, pro Flasche	14,60 €
	2042	Eusan-Liniment, 2500 ml-Flasche	71,50 €
	2044	Udder Treat Mint Euterpflegespray, 500 ml Flasche	29,95 €
	1060	Vacasan (früher Vagizan), 200 ml Dose inkl. 5 Kanülen	19,60 €
<b>FUTTERZUSATZMITTEL</b>	5001	Propylenglycol, Kleingebinde (20-30 kg), je kg	<b>3,79 €</b>
	5005	Propylenglycol, Eingabepistole 200 ml	28,50 €
	5008	Propylenglycol, Eingabepistole 300 ml	29,50 €
	5020	Biopect, 5 kg Eimer	63,00 €
	5010	Calcium Feed B, 5 Liter Kanister (25 Portionen)	73,00 €
	5011	Calcium Feed B, ab 4 Kanister á 5 Liter, pro Kanister	66,50 €
	5021	Bi-Pill ab 5 Pack, pro Packung	21,50 €
	7002	Fastrack Dairy-Gel, Ergänzungsfuttermittel für Kühe, 300 ml Tube	38,00 €
	7011	Fastrack Dosierpistole für Dairy-Gel	15,00 €
	5033	„Boli“ CALCITOP Packung á 24 Boli	99,90 €
	5034	„Boli“ PHOCALTOP Packung á 24 Boli	119,90 €
	5048	„Boli“ FERTILTOP Packung á 12 Boli	149,90 €
	5047	„Boli“ KETOTOP Packung á 12 Boli	89,90 €
	5036	„Boli“ MINERALTOP Packung á 12 Boli	129,90 €
	5062	„Boli“ ACTITOP Akut Packung á 2 Boli	87,90 €
	5058	„Boli“ ACTITOP Komplex Packung á 2 Boli	69,90 €
	7027	„Boli“ Applikator Universal	25,90 €
5055	CALCITOP Liquid – Cal-Phos Tränke Rinder, 500 ml Flasche	6,75 €	
5056	BRONCHITOP Liquid Kräuterlösung Kälber, 500 ml Flasche	32,30 €	
<b>SCHÄDLINGS- BEKÄMPFUNG</b>	1035	Redtop, Biologische Fliegenfalle, wiederverwendbar	17,50 €
	1036	Redtop, Biologische Fliegenfalle, Nachfüllpackung	6,00 €
	1080	Fliegenfalle Redtop „Der Stall Super“ 60 x 34,5 cm, 6 Bögen + Halter	10,45 €
	1081	Fliegenfalle Silva „Die Manschette Super“ 12 Bögen	5,90 €
	1082	Fliegenfalle Redtop „Die Stallrolle Super“ 0,3 m x 9 m	10,45 €
	1086	Fensterfliegenfalle Redtop	2,15 €
	1073	InsekEX pour-on; 1 Liter Gebinde	72,00 €
	1074	InsekEX pour-on; 2,5 Liter Gebinde inkl. Pumpe	160,00 €
	1091	Grünrotin Ratten-Fertigköder (Wirkstoff Brodifacoum), 4 kg Eimer	36,50 €
1092	Ratten-Köderstation	8,00 €	
<b>SONSTIGES</b>	1001	Plastik-Überziehtiefel, 100 Stück/Packung	13,80 €
	1002	Einweg-Überziehkittel	2,00 €
	1003	Mehrweg-Overall, hellgrüner Vlies, waschbar	5,10 €
	4020	Arbeitshandschuhe, Nitril Flex, Größen: 8, 10, pro Paar	3,60 €
	3006	Besamungshandschuhe, 150 Stück/Packung	12,30 €
	2004	Ärmelschoner, 100 Stück/Beutel	8,50 €
	2001	Latexhandschuhe, 100 Stück/Packung	9,90 €
	2006	Melkhandschuhe, Fa. Showa, 100 Stück/Packung, Größe S-XL	16,10 €
	2007	Melkhandschuhe, Fa. Showa, ab 10 Packungen, pro Packung	14,00 €
	4001	Strickhalfter	2,00 €
	3001	Gleitgel, 1000 ml Flasche	4,50 €
	1005	Desinfektionsmatte, 180 cm x 90 cm x 6 cm	126,00 €
	1006	Desinfektionsmatte, 60 cm x 90 cm x 4 cm	35,00 €
1030	Desinfektionsmittel, FL-des GA forte, 10,4 Liter Kanister	99,50 €	
9009	OHG-Hofschild	35,00 €	
<b>BEKLEIDUNG</b>	1040	Gummistiefel mit Sicherheitsstahlkappe S5, Gr. 40-48	20,50 €
	1043	BEKINA Gummistiefel mit Sicherheitsstahlkappe	55,00 €
	1045	Kittel mit Klettverschluss	50,00 €
	9033	OHG-Arbeitsjacke, Softshell-Sommerjacke schwarz	42,02 €
	9034	OHG-Arbeitsjacke, Winter	67,23 €
	9049	OHG-Sweatjacke „SCHWARZbunt“	41,93 €
	9057	OHG-Polo-Shirt „SCHWARZbunt“	12,61 €
	9060	Weste, Softshell (grün/schwarz)	42,02 €
	9061	Weste, Softshell (schwarz)	42,02 €
9066	OHG-Microfleecepullover	21,01 €	

Gültig ab 01.04.2023. Alle Preise zuzüglich Mehrwertsteuer. Freibleibendes Angebot. Irrtum vorbehalten. Weitere Informationen zu unseren Agrarprodukten und den laufenden Aktionen erhalten Sie bei unseren Besamungstechnikern oder bei Tobias Langkamp, per Telefon (05422) 987-242 oder E-Mail [tlangkamp@ohg-genetic.de](mailto:tlangkamp@ohg-genetic.de). **Wir freuen uns sehr über Ihre Anfrage!**

# Frühjahrsaktion

vom 01. bis 30. April 2023

## Melkmaschinenreiniger

Melkperfekt AC oder S

25 kg Gebinde AC statt 36,50 €	jetzt <u>33,50 €</u>
24 kg Gebinde S statt 33,10 €	jetzt <u>30,10 €</u>
245 kg Fass AC statt 278 €	jetzt <u>268,00 €</u>
235 kg Fass S statt 256 €	jetzt <u>246,00 €</u>

(neue Gebindegröße)

## OHG CLEAN Eutertücher

Eimer mit 1000 Tücher

statt 23,50 €      jetzt 21,50 €

Nachfüllpack mit 1000 Tücher

statt 21,00 €      jetzt 19,00 €

ab 4 Nachfüllpackungen, pro

Nachfüllpackung

statt 20,00 €      jetzt 18,00 €



# Beschickerverzeichnis

Abbenhorn, R., Ostbevern	26, 57, 58, 61, 112
Annen, R., Loxten	125, 183, 199, 207, 226, 241 255
Bahlmann, F., Vechta	54, 65
Ballmann, J., Vennermoor	18
Beyer, R., Seeste	93, 208, 242, 278
Bunge Agrar, Niedermehnen	1, 2, 16, 17, 19, 21 259
Buschkotte, A., Müschen	249, 271
Bürger-Grebe GbR, Korbach	99, 236, 237, 252
Büscher, C., Südmerzen	111, 121, 203
Bösemeyer, J., Westerhausen	223, 235
Detert, H., Altenmelle	29, 90, 106, 205
Dresselhaus, M., Schale	134, 150, 194
Esselmann, L., Druchhorn	161, 164, 192, 198
Garner, H., Dissen	40, 42, 215
Gausmann, R., Achmer	82, 200
Geers, St., Hollenstede	69, 96, 216, 246, 250 253, 266, 280, 287
Gohmann, M., Lechtrup	39, 56, 137, 160, 239 263, 269
Grothaus, S., Dratum	51, 100
Grünebaum, D., Rothertshausen	89, 131, 145 180
Grünebaum, T., Vinte	182, 184, 228, 232, 243 282, 288
Gundlach, A., Hille	71, 117, 159
Hoge, F., Kattenvenne	116, 123
Holtgrewe, M., Allendorf	63, 115, 149, 230, 284
Huster, J., Gr. Mimmelage	167
Höveler, J., Voltlage	34, 108, 158, 165
Kendeler, A., Allendorf	41, 95, 222, 233
Kl. Helmkamp, Ch., Gr. Drehle	73, 76, 156, 173
Klowersa, S., Kl. Bokern	157, 162, 240
Knapp, U., Wechte	163, 231
Knollmeyer, H., Müschen	23, 135, 140
Kolckhorst-Kahle, Haltern	22, 281, 283, 286
Konersmann, T., Natrup-Hagen	59
Kühn-Altevogt GbR, Hagen	132, 234, 276
Langelage GbR, Jürg., Rothertshausen	66, 92 128
Langhorst GbR, Wehe	9, 13, 25, 79, 247
Langkamp, T., Hellern	15
Leyschulte-Steer GbR, Seeste	211, 254
Linkmeyer GbR, Haltern	4, 83, 91, 113, 126, 256
Loxtermann, M., Hestrup	225
Lübbert, W., Schleddehausen	52, 181
Marquard, U., Icker	177
Massmann, J., Lecker	31, 46, 48, 55

Meier GbR, Lashorst	12
Mester, C., Röpke	129, 139, 196, 212
Meyer z. Reckendorf, Strang	114, 124, 227, 251 265
Milchhof Severinghsn. Neuenk.-Vörden	221, 244 270, 273
Niemeyer, A., Schwagstorf	94, 118
Niemeyer-Meier GbR, Harlinghausen	24, 27, 35 62, 70, 85, 109, 151, 171, 176, 195, 210
Niermann, N., Schiplage	179, 206, 209, 224
Nunnenkamp GbR, Schröttinghsn.	245, 292, 293
Nölker, T., Pye	11, 30, 148
Ossege GbR, Hardensetten	86, 261, 267
Pille GbR, Winkelsetten	14
Pleitner, R., Uphausen-Eistrup	289, 290
Pues, M., Glandorf	138, 169, 202, 274
Pösse Agrar GbR, Kalkriese	45, 133, 142, 147 175, 178, 185, 201, 264, 291
Redecker, H., Schwagstorf	107, 272, 277
Reinermann, U., Rüsfort	7, 10, 64, 97, 98, 154 168, 174, 188, 189, 214, 217, 275, 279
Rosemann, J., Westerhausen	238
Rückin, W., Schwagstorf	143, 186, 190, 197
Rüters, T.-W., Belm	32, 43, 50, 141
Rüther GbR, Rothertshausen	119, 120
Schulte, GBR, Wechte	5, 6, 72, 110, 130, 146
Schulze-Placke, H., Vennermoor	67, 74, 191, 248 257
Stahl GbR, Campemoor	53
Teikemeier, J., Petershagen	103, 172
Thöle, Hch., Westendorf	102, 229, 258
Timmering-Brandl Milch KG, Vehs	28, 33, 36, 37 38, 47, 49, 75, 81, 84, 88, 101, 104, 105, 127 144, 152, 155, 166, 170, 193, 204, 218, 268
Uhlmann, H., Harderberg	262
Westendorf, GBR, Quakenbrück	153, 260
Westrup-Koch Milch GbR, Linne	3, 8
Wischmeier, R., Föckinghausen	77, 80, 122, 136
Wißmann, F., Suttorf	20, 44, 68, 78, 87, 187
Wübbolt, T., Gr. Mimmelage	60, 213, 219, 220 285

# Rotbunte Tiere

13, 14, 24, 25, 41, 54, 57, 58, 61, 65, 93, 112 136, 217, 226, 230, 231, 233, 247
--



# R+V

## Agrar KompetenzCenter

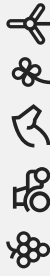

R+V-ERTRAGSSCHADENVERSICHERUNG

# Partnerschaftlich und auf Augenhöhe. Ist für jeden das Beste.

Die Ertragsschadenversicherung bietet eine umfassende Risikoabsicherung für Ihren Tierbestand.

### Sprechen Sie mit uns!

Herr Andreas Demming  
Landwirtschaftlicher Fachberater  
E-Mail: [Andreas.Demming@ruv.de](mailto:Andreas.Demming@ruv.de)  
Tel.: 0151 2641 0961

R+V Allgemeine Versicherung AG  
AgrarKompetenzCenter  
Mecklenbecker Str. 229  
48163 Münster  
Tel.: 0251 7185 579

[ertragsschaden.ruv.de](http://ertragsschaden.ruv.de)

**Du bist nicht allein.**

# Gut aufgestellt – mit CombiMilk Milchaustauscher

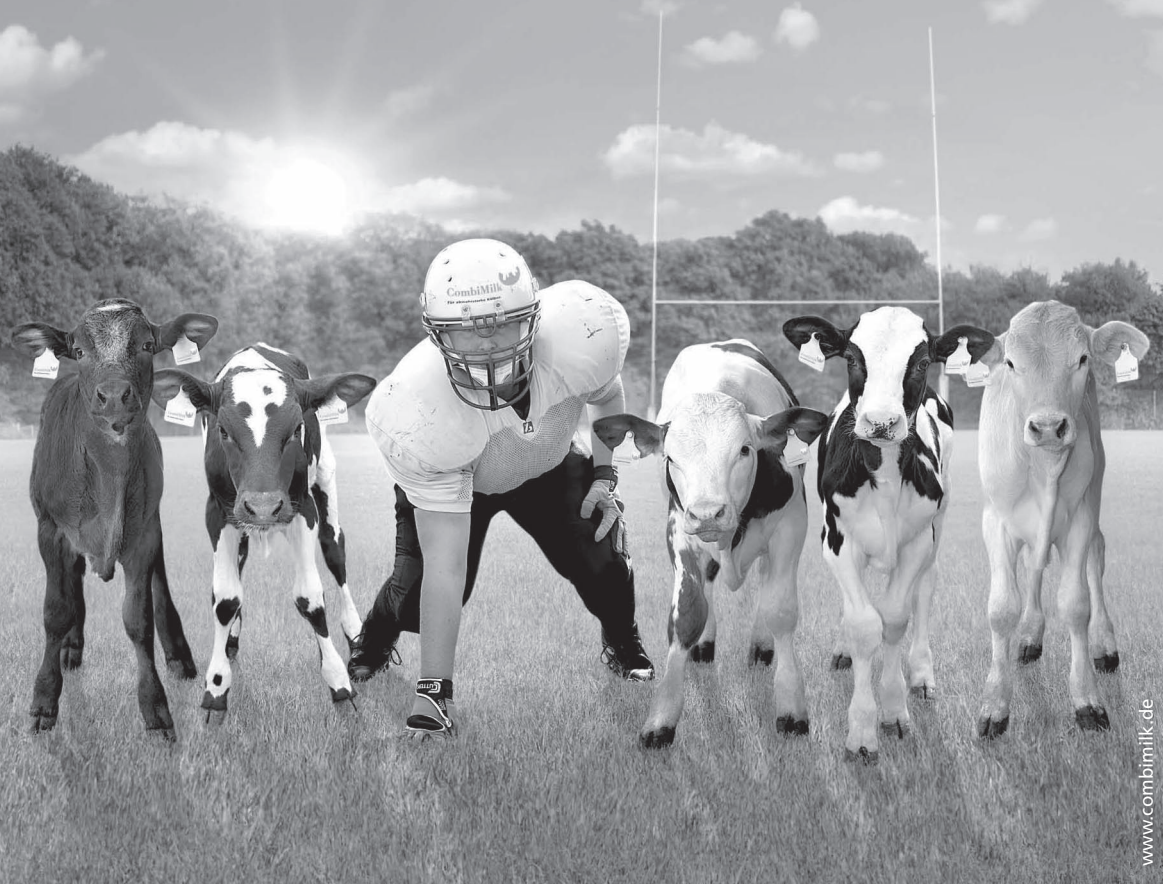

www.combimilk.de

Das Geheimnis des Erfolges liegt in einer absolut gesunden und leistungsstarken Mannschaft. Vor allem auf eine solide Abwehr kommt es an. Bringen Sie Ihren Nachwuchs in Bestform und stärken Sie seine Abwehrkräfte. Die hochwertigen CombiMilk®-Milchaustauscher gewährleisten eine optimale Versorgung. Die ausgewogene Vitalstoffausstattung und die hohe Akzeptanz von CombiMilk® sind weitere Erfolgsfaktoren. Setzen Sie auf CombiMilk® – damit auch Ihre Abwehr steht!

Weitere Infos unter 0251 . 682-1133 (gebührenfrei).

**CombiMilk** 

**Stärkt die Abwehrkräfte Ihrer Kälber.**