



OSNABRÜCKER HERDBUCH eG

Ochsenweg 40-42, 49324 Melle-Föckinghausen

Telefon (0 54 22) 9 87-0 info@ohg-genetic.de

www.ohg-genetic.de

während der Auktion in der Halle Gartlage

Telefon (0 54 22) 987-259

1227. Zuchtvieh- Versteigerung

Mittwoch, 15. Februar 2023

**Halle Gartlage · 49074 Osnabrück
Schlachthofstr. 48 · ☎ (05422) 987-259**

Beginn: 10:00 Uhr

Alle Tiere mit amtstierärztlichem Attest für IBR-Freiheit, BVD-Antigen negativ und innerhalb von 14 Tagen vor der Auktion serologisch auf IBR-Feldvirus untersucht.

Alle Bullen mit Z (Zertifikat) geprüft auf Decken und Befruchten.

Gesamt-Auftrieb 329 Tiere

Diesen Katalog, alle weiteren Berichte rund um die Auktion und alle Angebote und Ansprechpartner in der Zuchtviehvermarktung finden Sie auch auf unserer Internetpräsenz www.ohg-genetic.de!

Eintritt frei!

Liebe Kunden und liebe Besucher,

bitte informieren Sie sich am Tag der Auktion über unsere Internetpräsenzen und die Medien über eventuelle Zugangsbeschränkungen (3G, 2G, 2G+). Wir behalten grundsätzlich viele Maßnahmen zur Entzerrung der Personenkontakte bei, insbesondere auch die getrennten Büros für Besucher und Kunden (siehe Grafik). Zu Ihrer und unserer Sicherheit bitten wir Sie um Einhaltung der AHA-Regeln. In allen Bürobereichen gilt weiterhin die Pflicht zum Tragen einer Mund-/Nasebedeckung (medizinisch oder FFP2). Herzlichen Dank für ihre freundliche Mithilfe!

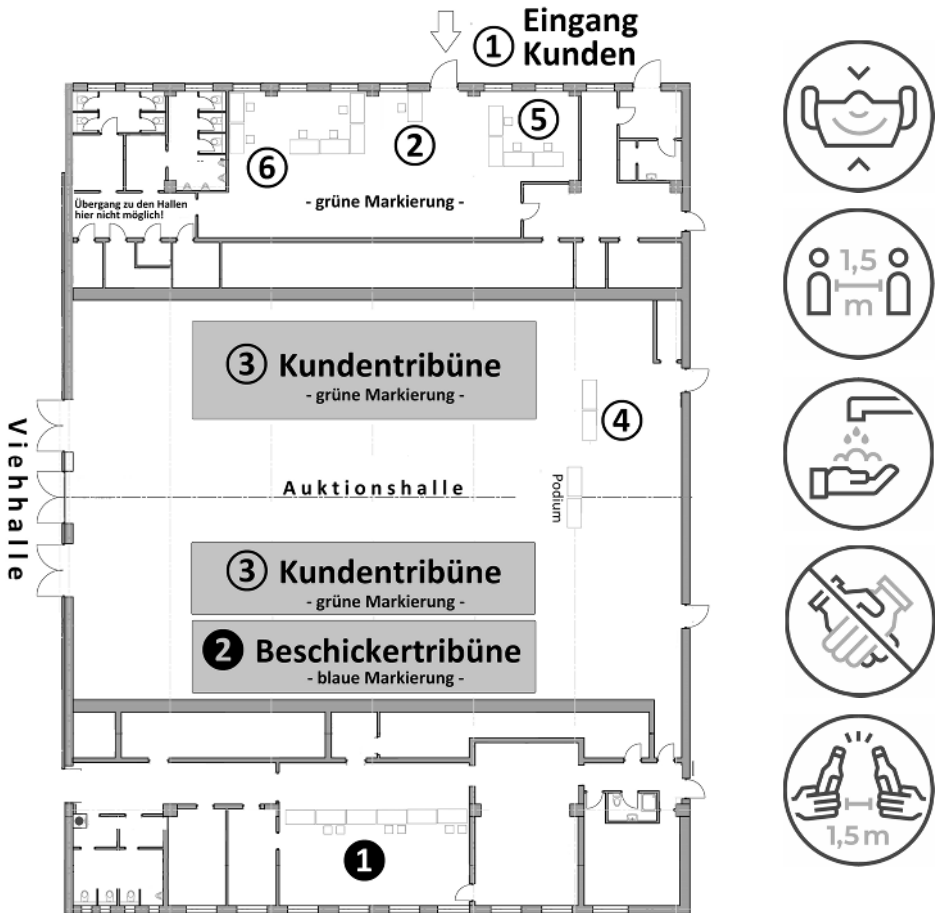

Kundenbereich

- ① Eingang zur Halle nur über Gaststätte
- ② Registrierung und Vergabe Bieternummer
- ③ Kundenbereich Tribüne
- ④ Käuferinformation
- ⑤ Abrechnung / Buchhaltung
- ⑥ Transportberatung / Atteste

Besucherbereich

- ① Tierpässe / Kalbedaten / Kontrollen
- ② Besucherbereich Tribüne



OSNABRÜCKER HERDBUCH eG

Ochsenweg 40- 42, 49324 Melle-Föckinghausen

Telefon (0 54 22) 9 87-0 info@ohg-genetic.de

www.ohg-genetic.de

während der Auktion in der Halle Gartlage

Telefon (0 54 22) 987-259

1227. Zuchtvieh-Versteigerung

Halle Gartlage • Schlachthofstraße 48, 49074 Osnabrück

Mittwoch, 15. Februar 2023

ZEITEINTEILUNG

Dienstag, 14.02.2023

15:00 – 16:30 Uhr Auftrieb

Mittwoch, 15.02.2023

6:00 – 7:30 Uhr Auftrieb

8:00 Uhr Körnung/Prämierung der Bullen

10:00 Uhr Versteigerungsbeginn

Reihenfolge:

Bullen, Kühe, Färsen,

Kuhkälber

- ✓ **Alle Tiere mit amtstierärztlichem Attest für IBR-Freiheit, BVD-Antigen negativ und innerhalb von 14 Tagen serologisch auf IBR-Feldvirus untersucht.**
 - ✓ **Alle Tiere stammen aus serologisch untersuchten leukosefreien Herden.**
 - ✓ **Alle Bullen mit Z (Zertifikat) geprüft auf Decken und Befruchten.**
-

Kaufaufträge u. Katalogbestellungen nehmen gerne entgegen:

Kataloganforderungen

Janet Barthold

(0 54 22) 9 87 – 224

Kaufaufträge für weibliche Tiere

Lukas Harms

(0 54 22) 9 87 – 256

Kaufaufträge für Bullen

Maik Wittemeier

(0 54 22) 9 87 – 251

TOP-Angebot an Holstein-Tieren in Osnabrück

Große Auftriebe und beste Auswahl bieten die Osnabrücker Auktionen. Auf den stark beschickten Auktionen jedes Mal 300 bis 600 Tiere in der Halle Gartlage in Osnabrück. Großangebot an schwarzbunten Herdbuch-Färsen, Zuchtbullen mit internationaler Genetik, Kühe und Kuhkälber mit interessanten Abstammungen!

Seit 1964 konsequentes Holstein-Zuchtprogramm. Anwendung moderner Biotechnik mit stationärer Bullenmutterprüfung von 1987 bis 2010 und dann Umstellung auf genomische Selektion und Jungrinder-Spülprogramm zur Erzielung größtmöglicher Zuchtfortschritte. Bedingt durch die hohe Besamungsdichte von 95 % hauptsächlich Nachkommen von unseren international bewährten Holstein-Vererbern und von Spitzenbullen aus aller Welt.

Auktionskataloge auf Anforderung kostenlos. Besuchen Sie uns auch im Internet unter www.ohg-genetic.de. Neben dem jeweils aktuellen Auktionskatalog finden Sie hier auch weitere Tiere in der Direktvermittlung ab Züchterstall. Es stehen umfangreiche Sortier- und Selektionsmöglichkeiten zur Verfügung. Wir freuen uns auf Ihren Besuch!

Die nächsten Zuchtviehversteigerungen in Osnabrück

Auktionstag	Anmeldeschluss
Mittwoch, 15. März 2023	15. Februar 2023
Mittwoch, 19. April 2023	22. März 2023
Mittwoch, 24. Mai 2023	26. April 2023
Mittwoch, 28. Juni 2023	31. Mai 2023
Mittwoch, 09. August 2023	12. Juli 2023
Mittwoch, 13. September 2023	16. August 2023
Mittwoch, 11. Oktober 2023	13. September 2023

Hermann Eilts

Tierzuchtgeräte GmbH

Verdener Straße 6

28870 Ottersberg

Telefon: 04205/8181

Fax: 04205/418

E-Mail: H.Eilts@web.de

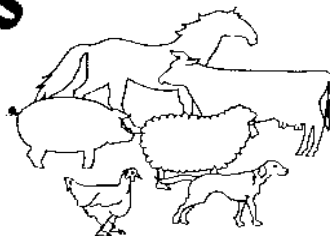

Besuchen Sie unseren Shop unter www.h-eilts.de!

Ausgebildete Kräfte für die Klauenpflege

Betke, Walter	Geschwister-Scholl-Str. 7, 49610 Quakenbrück	☎ (0 54 31) 88 62
Buttmann, Christian	Emsstr. 3, 49134 Wallenhorst	☎ (0 54 07) 81 66 00 (0162) 2 15 84 70
Diekmann, Franz	Auf der Hörst 8, 49456 Bakum	☎ (0 44 46) 14 78
Keus	de horst 15, NL 7491 GV Delden	☎ +31 (747) 50 11 44
Lang, Patrick	Hustädter Str. 89, 49152 Bad Essen	☎ (0172) 5 70 57 45
Lenz, Martin	Meisterstraße 37, 32369 Rahden	☎ (0 57 71) 57 63
Luft, Sergej	Fladderlohhauser Str. 1, 49596 Gehrde	☎ (0 54 39) 6 09 80 68
Meulenkamp, AgraService	van Speijkstraat 22, NL-7482 BN Haaksbergen	☎ +31 (6 41) 94 40 38
Rosenthal, Dieter	Siedlung 16, 39326 Elbeu Stadt-Wolmirstedt	☎ (03 92 01) 2 38 01
Severin, Peter	Südstraße 11, 49084 Osnabrück	☎ (05 41) 7 57 81
Slagter, Roelof	Operastraat 74, NL-7534 EB Enschede-Glanderbrug	☎ +31 (5 34) 61 69 80 (werktags 19 bis 22 Uhr)
Steinhage, Bernhard	Wapelstr. 68, 33378 Rheda-Wiedenbrück	☎ (0 52 42) 51 83 (0160) 95 44 45 54
Ten Have, N.	Oude Maat 14, NL-7136 JL Zienwent	☎ +31 610949272



Tierzuchtgeräte für Pferde, Rindvieh, Schweine, Schafe Vieh- und Fleischkennzeichnung

**Ihr Lieferant für: Schermaschinen, Geburtshelfer
Futterkarren, Ohrmarken
Zwangs- und Bändigungsartikel**

Horn Tierzuchtgeräte UG
Tinnefeldhook 6
46325 Borken

Tel. 0 28 61/9 24 92 10
Fax 0 28 61/9 24 92 11
www.horn-tzg.de

AUKTIONSBESTIMMUNGEN

A. Allgemeines (Ziffer 1)

- 1.1. Die Osnabrücker Herdbuch Genossenschaft (nachfolgend OHG genannt) ist Veranstalter der Zuchtviehauktion. Der einheitlichen Gestaltung der Rechtsbeziehungen zwischen dem Beschicker und der OHG sowie zwischen dem Käufer und der OHG dienen die nachfolgenden Auktionsbestimmungen. Sie finden über die Allgemeinen Geschäftsbedingungen (AGB) der OHG hinaus Anwendung. Die AGBs liegen im Auktionsbüro aus und sind im Internet unter www.ohg-genetic.de zu finden. Die Unwirksamkeit einzelner Bestimmungen berührt die Gültigkeit der übrigen nicht. Jeder, der an der Auktion als Beschicker, Besucher oder Käufer teilnimmt, unterwirft sich diesen Auktionsbestimmungen.
- 1.2. Die Versteigerungsleitung hat der Vorstand der OHG.
- 1.3. Die von den Betrieben zur Auktion gestellten Tiere werden in der Regel von der OHG in Kommission übernommen und von ihr für Rechnung der Beschicker verkauft. Jedoch ist die OHG berechtigt, eine andere Verwertungsart zu wählen.
- 1.4. Sofern von zuständigen Veterinärbehörden in Folge des Verdachtes oder auch festgestellten Ausbruches einer tierseuchenrechtlich relevanten Erkrankung bei einem der Beschickerbetriebe während der Auktion oder kurz nach der Auktion ein Verbringungsverbot ausgesprochen wird, müssen die hierdurch entstehenden Aufwendungen jeweils vom Besitzer der Tiere getragen werden (vor erfolgtem Verkauf der Beschicker, nach Zuschlag vom Käufer des Tieres). In keinem Fall kann die OHG als Auktionsveranstalter und Kommissionär für Folgeschäden aufgrund tierseuchenrechtlich bedingter Anordnungen aufkommen.
- 1.5. Besucher und Teilnehmer haften für Schäden, die sie, ihre Gehilfen oder Tiere verursachen. In keinem Falle kommen die OHG oder deren Beauftragte für Beschädigungen auf.
- 1.6. Personen, die das Auktionsgelände betreten, haben den Anordnungen der Versteigerungsleitung Folge zu leisten.
- 1.7. Die OHG legt hohen Wert auf den Schutz von personenbezogenen Daten. Diese werden gemäß EU-DSGVO gespeichert und verwendet. Unsere Datenschutzerklärung dient zur Aufklärung über Art, Umfang und Zweck der durch die OHG erhobenen Daten. Sie ist zu finden unter www.ohg-genetic.de (Rubrik Datenschutz). Bei weitergehenden Fragen, Auskunfts- oder Löschersuchen wenden sie sich per E-Mail an DATENSCHUTZ@OHG-GENETIC.DE. Die für den Auktionskatalog und zur Abrechnung notwendigen Daten können nur mittels elektronischer Datenverarbeitung verarbeitet werden. Alle hierfür benötigten persönlichen Daten werden in unseren elektronischen Datenverarbeitungssystemen gespeichert und dienen ausschließlich nur dem verfolgten Geschäftszweck. Ferner prüft die OHG regelmäßig bei Kunden in bestimmten Fällen, in denen ein berechtigtes Interesse vorliegt, die Bonität. Dazu arbeitet sie mit der Creditreform Osnabrück/Nordhorn Unger KG in 49080 Osnabrück, Parkstr. 32 zusammen, von der wir die dazu benötigten Daten erhalten. Zu diesem Zweck übermitteln wir den Namen, die Adresse und Kontaktdaten an die Creditreform. Informationen zur Datenverarbeitung dort können auf der Internetseite www.creditreform-osnabrueck.de/eu-dsgvo eingeholt werden. Eine Weitergabe an unbefugte Dritte durch uns erfolgt nicht.
- 1.8. Bei gerichtlichen Streitigkeiten, die aus den Verkäufen auf den Versteigerungen der OHG entstehen, ist erstinstanzlich das Amtsgericht Osnabrück örtlich und sachlich zuständig.

B. Zulassung zur Auktion (Ziffer 2)

- 2.1. Zu den Auktionen werden nur Tiere zugelassen, die aus amtlich als tuberkulosefrei und amtlich als brucellosefrei anerkannten sowie aus leukoseunverdächtigen Herdbuchbeständen stammen. Im Übrigen gelten für die Zulassung die viehseuchenrechtlichen Bestimmungen.
- 2.2. Alle zur Auktion aufgetriebenen Tiere sind von einem amtstierärztlichen Attest zur Bescheinigung der IBR-Freiheit begleitet und sind nach §1, Absatz 2, Satz 2 der BHV1 Bundesverordnung BHV1-freie Rinder. Außerdem sind alle zur Auktion aufgetriebenen Tiere innerhalb der letzten 14 Tage vor dem Auktionstermin mit negativem Resultat serologisch auf IBR-Feldvirus untersucht worden. Von allen laktierenden oder zum Zeitpunkt der Auktion über 24 Monate alten Tieren liegt gemäß der „Nds.ParaTb-VO“ ein serologisch negatives Untersuchungsergebnis zum Zeitpunkt der Auktion vor. Alle Tiere sind virologisch negativ auf MD/BVD untersucht.
- 2.3. Die Versteigerungsleitung kann für die Versteigerung ungeeignet erscheinende oder erkrankte sowie zu spät aufgetriebene Tiere von der Versteigerung ausschließen, ohne dass der Beschicker berechtigt ist, Entschädigungsansprüche zu stellen.
- 2.4. Bei laktierenden Tieren ist vom Verkäufer sicher zu stellen, dass vor dem Verkauf die in der Tierhaltung allgemein üblichen Melkintervalle eingehalten werden.
- 2.5. Bullen werden zur Auktion nur zugelassen, wenn sie die Bedingungen der OHG erfüllen, die unter E (Ziffer 10) dieser Bestimmungen abgedruckt sind.

- 2.6. Für angemeldete und im Katalog aufgeführte Tiere, die nicht zur Versteigerung aufgetrieben werden, ist von dem Beschicker nach Gebührenordnung eine Gebühr pro Tier zu zahlen. Außerdem sind entstandene Attestkosten zu erstatten. Ein zur Auktion angemeldetes und zugelassenes Tier darf vor und während des Versteigerungstages nicht freihändig verkauft werden. Ausnahmen nur mit Genehmigung der Versteigerungsleitung unter Auktionsbedingungen. Wird gegen diese Bestimmung verstoßen, sind vom Verkäufer als Gebühr 10% vom Wert des Tieres, mindestens jedoch 100€, an die OHG zu entrichten. Der Wert des Tieres wird durch die Versteigerungsleitung festgesetzt. Ein Mitglied kann auch durch Beschluss des Vorstandes aus der Genossenschaft ausgeschlossen werden.

C. Verkaufsbestimmungen (Ziffer 3-8)

3. Verkauf

- 3.1. Die Tiere werden öffentlich ausboten. Die Reihenfolge des Verkaufs wird von der Versteigerungsleitung bestimmt.
- 3.2. Jeder Beschicker ist verpflichtet, ihm bekannte erhebliche Mängel und unrichtige oder unvollständige Katalogangaben vor Auktionsbeginn im Büro der OHG zu melden.
- 3.3. Vor der Versteigerung jedes Tieres werden gemeldete und bei der Gesundheitskontrolle durch den Vertrauens-tierarzt festgestellte erhebliche Mängel sowie unrichtige oder unvollständige Katalogangaben bekannt gegeben.
- 3.4. Das Ausbieten erfolgt im Auftrage und für Rechnung des Beschickers. Als Mindestaufgebot gelten bis 500 € je 20 €, über 500 € je 20/30 €, über 1000 € je 50 € und über 2000 € je 100 €.
- 3.5. Der Beschicker ist berechtigt, bis 1 Stunde vor Auktionsbeginn im Auktionsbüro einen Mindestpreis anzugeben. Ist dies nicht geschehen, und ist der Beschicker mit dem Letztgebot nicht einverstanden, so hat er dieses vor dem Zuschlag anzuzeigen.
- 3.6. Der Bieter, der das letzte gültige Aufgebot gegeben hat, erhält den Zuschlag. Entstehen wegen des Zuschlages Meinungsverschiedenheiten, so entscheidet die Versteigerungsleitung, ob das Tier nochmals angeboten wird. Der Käufer hat nach erfolgtem Zuschlag seine Adresse sofort dem Beauftragten der Auktionsleitung anzugeben. Nach Übergabe der Kaufbescheinigung an den Käufer gilt der Kauf als getätigt. Damit gehen Gefahr und Haftung für das gekaufte Tier auf den Käufer über. Proteste anderer (Doppelbieter) gegen den Abschluss des Kaufes müssen vor der Aushändigung der Kaufbescheinigung an den Käufer erfolgen. Später erhobene Proteste werden nicht mehr angenommen. Der Beschicker ist verpflichtet, Tiere in Milch gleich nach erteiltem Zuschlag sorgfältig auszumelken oder ausmelken zu lassen.
- 3.7. Der Beschicker soll bis 1 Stunde nach dem Zuschlag in der Versteigerungshalle zur Verfügung stehen, damit etwaige Reklamationen an Ort und Stelle erledigt werden können.
- 3.8. Der Käufer hat den Kaufpreis (Steigpreis + Kosten und Gebühren + gesetzliche Mehrwertsteuer) an der Kasse der OHG in bar oder mit bankseitig bestätigtem Scheck sofort zu bezahlen. Er erhält dann Abstammungsnachweis, Gesundheitsbescheinigungen und Abtriebsschein. Für die Zahlung haftet der, dem der Zuschlag erteilt wird, gleichgültig ob er für sich oder einen Dritten das Gebot abgegeben hat. Bei den durch die OHG ausgeführten Kaufaufträgen haftet jedoch in jedem Fall der Auftraggeber.
- 3.9. Eine Stundung des Kaufpreises kann nur mit Genehmigung der Versteigerungsleitung erfolgen. In diesem Fall werden je Monat 1% des Kaufpreises als Gebühr erhoben. Das Eigentum an den gekauften Tieren geht erst mit erfolgter Bezahlung, bei Zahlung mit Schecks erst nach Einlösung derselben auf den Käufer über. Die aus einem Weiterverkauf gegen den Dritten entstehenden Forderungen gehen sicherheitshalber auf die OHG über, ohne dass es im Einzelfall einer besonderen Vereinbarung bedarf.
- 3.10. Der Abtransport der gekauften Tiere hat unmittelbar nach Schluss der Versteigerung zu erfolgen. Auf Wunsch besorgt die OHG auf Kosten und Gefahr des Käufers die Verladung der Tiere. Zum Abtransport ist nur berechtigt, wer einen Abtriebsschein besitzt. Bei Abnahmeverzug des Käufers kann die OHG die Tiere auf Kosten und Gefahr des Käufers bei sich oder einem Dritten einstellen oder in einer ihr geeignet erscheinenden Weise auf Rechnung des Käufers verwerten, ohne dass es hierzu einer Ankündigung bedarf.

4. Kosten und Gebühren

- 4.1. Vom Käufer werden auf den Steigpreis bei weiblichen Tieren und bei Bullen nach Gebührenordnung die entsprechenden Kosten und Gebühren zzgl. gesetzl. Mehrwertsteuer erhoben.
- 4.2. Dem Beschicker/Verkäufer werden die von der OHG festgesetzten Kosten und Gebühren nach Gebührenordnung vom Steigpreis abgezogen.
- 4.3. Wird der Kauf eines Tieres gewandelt oder der Kaufpreis gemindert, so werden die Gebühren nicht erstattet.

5. Allgemeine Gewährleistungen und Garantien

5.1. Haftungsumfang

Der Beschicker leistet für die angebotenen Tiere Gewähr gemäß der unter den Punkten 5, 6 und 7 beschriebenen Beschaffenheiten.

5.2. Tuberkulose- und Brucellosefreiheit sowie Leukoseunverdächtigkeit

Für alle zum Verkauf kommenden Tiere leistet der Beschicker im Rahmen der Versicherungsbestimmungen (siehe 9.3) Gewähr, dass die Tiere tuberkulose- und brucellosefrei sind. Für Leukoseunverdächtigkeit leistet der Beschicker Gewähr mit einer Frist von 14 Tagen. Die Käufer haben jedoch die Möglichkeit, bei der Vereinigten Tierversicherung am Auktionstag für die an diesem Tag gekauften Auktionstiere eine Versicherung gegen Verlust durch positiven Ausfall einer innerhalb von 3 Monaten nach dem Auktionstag im Käuferstall durch geführten Blutuntersuchung auf Leukose abzuschließen.

5.3. Abstammung und Katalogangaben

Für die Richtigkeit aller Katalogangaben leistet der Beschicker Gewähr mit einer Frist von 3 Monaten. Ein durch falsche Angaben entstandener Minderwert des Tieres wird von der Versteigerungsleitung verbindlich für Käufer und Beschicker festgesetzt. Entstehen Zweifel daran, dass das Tier von den angegebenen Eltern stammt, kann der Käufer innerhalb der Gewährfrist eine Blutgruppenuntersuchung bei der OHG beantragen und auf eigene Kosten durchführen lassen. Ergibt die Blutgruppenuntersuchung, dass das angegebene Elternpaar ausgeschlossen werden muss, ist der Käufer zur Wandlung des Kaufes berechtigt. In diesem Falle hat der Beschicker den Kaufpreis, die Transportkosten, die für die Überprüfung der Abstammung anfallenden Untersuchungskosten sowie pro Tag ein Futtergeld nach Gebührenverordnung zu erstatten. Reklamation und Gewährleistungen sind ausgeschlossen, wenn die unrichtigen Angaben vor der Versteigerung ordnungsgemäß berichtigt und durch den Auktionator bekannt gegeben sind.

6. Besondere Gewährleistungen und Garantien bei Bullen

6.1. Deckfähigkeit

Der Beschicker sichert zu, dass der Bulle bei ordnungsgemäßer Haltung und Fütterung einwandfrei deckt mit einer Gewährfrist von 6 Wochen. Unter „einwandfreiem Decken“ ist zu verstehen, dass der Bulle im Bestand des Käufers paarungsbereite Rinder regelmäßig deckt, d. h. ohne Hemmungen innerhalb von 15 Minuten aufspringt und den Nachstoß ohne Hilfe ausführt. Mangelndes Deckvermögen muss durch amtstierärztliches Attest nachgewiesen werden.

6.2. Befruchtungsfähigkeit

Der Beschicker sichert zu, dass der Bulle bei ordnungsgemäßer Haltung und Fütterung einwandfrei befruchtet mit einer Gewährfrist von 4 Monaten. Die Befruchtungsfähigkeit ist nicht einwandfrei wenn von mindestens zehn einmalig gedeckten, gut rindernden, geschlechtsgesunden Tieren aus Herden mit ungestörter Fruchtbarkeit weniger als 50% tragend werden. Die Geschlechtsgesundheit der gedeckten Tiere und die ungestörte Fruchtbarkeit ihrer Herkunftsbestände muss amts- oder fachtierärztlich bescheinigt werden. Der Bescheinigung sind tierärztliche Zeugnisse über die Untersuchung der Samenflüssigkeit des Bullen beizufügen.

6.3. Verfahren bei Mängeln

Der Beschicker ist bei Mängeln nach 6.1 und 6.2 verpflichtet, das Vatertier Zug um Zug gegen Erstattung des Steigpreises zzgl. gesetzl. Mehrwertsteuer, der Kosten der tierärztlichen Untersuchungen sowie der Transportkosten, mit Ausnahme der des Transportes vom Versteigerungsort zum Aufstellort des Vatertieres, zurückzunehmen. Forderung auf Erstattung von Futtergeld sowie sonstige Forderungen nach §488 BGB können weder vom Käufer noch vom Beschicker erhoben werden, wenn das Tier innerhalb einer normalen Frist von 4 bis 6 Tagen zurückgenommen oder eine andere Vereinbarung mit dem Käufer getroffen wird bzw. bei Nachweis der Deckfähigkeit bzw. Befruchtungsfähigkeit vom Käufer wieder übernommen wird. Der Beschicker ist berechtigt, bei Reklamationen nach 6.1 oder 6.2 das Vatertier auf seine Kosten in seinem Stall auf Deckfähigkeit oder Befruchtungsfähigkeit zu überprüfen und bei Reklamationen nach 6.2 das Vatertier und die gedeckten Tiere durch einen Tierarzt untersuchen zu lassen. Überführt der Beschicker den Bullen in seinen oder in einen neutralen Stall, geht die Gefahr auf ihn über. Wird innerhalb von 4 Wochen nach Eingang der vom Käufer gemachten Anzeige, dass das Vatertier nicht deckt, oder innerhalb von 3 Monaten nach Eingang der vom Käufer gemachten Anzeige, dass das Vatertier nicht befruchtet, vom Beschicker nachgewiesen, dass das Vatertier normal deckt oder befruchtet, so hat der Käufer das Vatertier gegen Zahlung der dem Beschicker entstandenen Untersuchungskosten und Transportkosten abzunehmen. Der Beschicker haftet nicht, wenn er beweisen kann, dass die Mängel auf Umstände zurückzuführen sind, die nach dem Übergang der Gefahr auf den Käufer entstanden sind.

6.4. Entschädigung

Vor der Versteigerung festgestellte erhebliche Fehler werden bekannt gegeben. Sollte aber der Käufer den Beweis erbringen, dass der Bulle vor der Versteigerung mit erheblichen Mängeln, die nicht bekannt gegeben wurden, behaftet war, so haftet der Beschicker für den Minderwert des Bullen, soweit dieser nicht durch eine Versicherung abgedeckt wurde, jedoch nicht für sonstige Schäden und Folgen, die aus dem Kauf eines solchen Bullen erwachsen. Schadenhaftung nur bis 2 Wochen nach der Versteigerung. In Schadensfällen erfolgt Minderung des Kaufpreises nach Beschluss der Versteigerungsleitung, die auch die Höhe der Minderung für Käufer und Beschicker verbindlich festsetzt. Wird nach einer berechtigten Reklamation und nach Zustimmung durch die Versteigerungsleitung der Bulle vom Käufer zur Schlachtung gegeben, erfolgt die Festsetzung des Wertes nach folgender Berechnung:

$$(\text{Auktionsgewicht in kg} - 10\%) \times \frac{54}{100} \times \text{Preisnotierung Bullenklasse 03}^*$$

*gemäß Vieh- und Fleischhandelszeitung, Notierung Niedersachsen

Eine dem Käufer evtl. zustehende Schlacht- bzw. Sonderprämie wird vom Erstattungsbetrag in Abzug gebracht.

7. Besondere Gewährleistungen und Garantien bei weiblichen Tieren

7.1. Trächtigkeit

Die Trächtigkeit und die Richtigkeit der Deck- bzw. Besamungsangaben werden vom Beschicker garantiert.

7.1.1. Für am Verkaufstag trächtige Tiere, die nicht innerhalb von 300 Tagen nach dem angegebenen Deckdatum abkalben, ist für die Zeit vom 301. Tage bis zum Tag des Abkalbens ein Futtergeld täglich nach Gebührenverordnung vom Beschicker zu vergüten. Diese Zusage gilt nur für die Tiere, die als garantiert tragend, d. h. mindestens 12 Wochen tragend, zum Verkauf gestellt werden. Ist ein Tier nicht von dem im Katalog angegebenen Deckbullen tragend, so wird der Minderwert des Tieres von der Versteigerungsleitung verbindlich für Käufer und Beschicker festgelegt. Ansprüche wegen nicht zutreffender Deck- oder Besamungsdaten müssen spätestens bis zum 300. Tage nach dem angegebenen Datum der OHG gemeldet werden, auch wenn das Tier bis dahin nicht gekalbt hat.

7.1.2. Wenn der einwandfreie amtstierärztliche Nachweis erbracht wird, dass ein Tier am Versteigerungstage nicht tragend war oder ein bereits abgestorbenes Kalb trug, kann der Käufer die Differenz zwischen dem Steigpreis zzgl. Mehrwertsteuer und dem Schlachterlös vom Beschicker zurück erhalten. Der Beschicker kann auch eine Rücklieferung bei Erstattung des Kaufpreises verlangen. In beiden Fällen hat der Beschicker die Auktionsgebühren, die Kosten des Transportes vom Auktionsplatz zum Käuferstall — bei Rücklieferung auch die Kosten des Rücktransportes — und die Kosten des amtstierärztlichen Nachweises der Nichtträchtigkeit zu ersetzen. Auch hat er dem Käufer für die Zeit vom Tage nach der Auktion bis zum Tage, an dem der Käufer die Einverständniserklärung des Beschickers mit der Schlachtung oder Rücksendung des Tieres erhält, ein Futtergeld täglich nach Gebührenverordnung zu zahlen. Maßgebend ist hier der zweite Tag nach dem Absendetag der Einverständniserklärung. Alle Ansprüche wegen Nichtträchtigkeit am Versteigerungstage oder wegen einer zum Zeitpunkt des Verkaufes bereits abgestorbenen Frucht müssen innerhalb von 300 Tagen nach dem angegebenen Deckdatum, bei Tieren, die beim Verkauf weniger als 7 Monate tragend waren, innerhalb von 3 Monaten nach dem Verkauf gestellt werden. Diese Trächtigkeitgarantie wird jedoch nur übernommen, wenn das Beleg- bzw. Besamungsdatum beim Auktionstage länger als 12 Wochen zurückliegt.

7.2. Geburtsverlauf

Der Beschicker übernimmt bei frisch abgekalbten Tieren die Gewähr, dass die Geburt normal verlaufen ist, d. h. dass keine Nachgeburtsverhaltung vorliegt und keine schweren Verletzungen oder Infektionen aufgetreten sind. An abgekalbten Tieren wird eine tierärztliche Untersuchung der Geburtswege nur bei besonderem Anlass vorgenommen. Reklamationen, betreffend die Beschaffenheit der Geburtswege bei abgekalbten Tieren, sind vor dem Abtransport der Tiere vom Auktionsplatz geltend zu machen. Für die Untersuchung der Geburtswege steht dem Käufer auf Wunsch der Vertrauens-tierarzt zur Verfügung. In Schadensfällen nach 7.2 erfolgt Minderung des Kaufpreises oder Wandlung nach Beschluss der Versteigerungsleitung, die auch die Höhe der Minderung für Käufer und Beschicker verbindlich festsetzt.

7.3. Euter- und sonstige Mängel

Vor Beginn der Versteigerung werden die Tiere von einem Tierarzt auf Euterkrankheiten und sonstige erhebliche Mängel untersucht. Festgestellte erhebliche Fehler werden bekannt gegeben. Sollte aber der Käufer den Beweis erbringen, dass das Tier vor der Versteigerung mit erheblichen Euter- oder erheblichen sonstigen Mängeln, die nicht bekannt gegeben wurden, behaftet war, so haftet der Beschicker für den Minderwert des Tieres, soweit dieser nicht durch eine Versicherung abgedeckt wurde, jedoch nicht für sonstige Schäden und Folgen, die aus dem Kauf eines solchen Tieres erwachsen. Dem Käufer wird dringend empfohlen, sich selbst von der Euterbeschaffenheit bzw. Eutergesundheit, der von ihm gekauften Tiere noch im Auktionsstall zu überzeugen, da Eutererkrankungen innerhalb weniger Stunden auftreten können. Schadenhaftung gemäß Ziffer 7.3 der Auktionsbestimmungen nur bis 2 Wochen nach der Versteigerung. Bei hochtragenden Tieren (mindestens 7 Monate tragend), die später als 4 Tage nach dem

Auktionstage abkalben, erfolgt Haftung für Schäden, die erst nach dem Abkalben feststellbar sind, bis 10 Tage nach dem Kalben. In allen Schadenfällen nach 7.3 erfolgt Minderung des Kaufpreises nach Beschluss der Versteigerungsleitung, die auch die Höhe der Minderung für Käufer und Beschicker verbindlich festsetzt.

7.4. Zwillingstiere

Jungtiere, die aus einer zweigeschlechtlichen Zwillinggeburt (Mehrlingsgeburt) stammen, dürfen nicht zur Versteigerung kommen. Sollte sich zu einem späteren Zeitpunkt herausstellen, dass das verkaufte Tier unfruchtbar ist und aus einer zweigeschlechtlichen Mehrlingsträchtigkeit stammt, haftet der Beschicker dafür bis 2½ Jahre nach dem Verkauf, Schadenregelung wie in Ziffer 7.3.

8. Reklamationen, Streitigkeiten

8.1. Meldung

Soweit die Auktionsbestimmungen im Einzelfall nicht ausdrücklich etwas anderes vorsehen, sind alle Reklamationen unverzüglich nach dem Erkennen eines Mangels unter Beifügung eines tierärztlichen Attestes der Geschäftsstelle der OHG zu melden. Werden Mängel bereits am Versteigerungsplatz sichtbar, so sind sie unmittelbar der Versteigerungsleitung zu melden. Werden die festgestellten Mängel vom Vertrauens-tierarzt bestätigt, ist die Versteigerungsleitung berechtigt, die Interessen der Beschicker und Käufer — auch in deren Abwesenheit — am Auktionstage zu vertreten und — soweit nicht die Wandlung des Kaufes erforderlich ist — einen eventuellen Minderwert festzulegen. An eine solche Entscheidung sind beide Teile gebunden.

8.2. Wandlung des Kaufes

Erfolgt aufgrund berechtigter Reklamationen die Wandlung des Kaufes, so ist der Beschicker verpflichtet — soweit im Einzelfall nicht anders bestimmt — den Steigpreis zzgl. gesetzl. Mehrwertsteuer an den Käufer zurückzuzahlen. Er ist außerdem verpflichtet, die entstandenen Transportkosten vom Auktionsplatz zum Käuferstall, sowie die Kosten der für die Wandlung des Kaufes erforderlichen Untersuchungen zu tragen. Der Beschicker ist berechtigt, bei Reklamationen irgendwelcher Art, Rücklieferung bei Erstattung des Kaufpreises zu verlangen, wobei — soweit im Einzelfall nicht anders bestimmt — außer den Kosten für den Hin- und Rücktransport Futtergeld vom Beschicker pro Tag nach Gebührenverordnung für die Zeit der Einstellung in den Käuferstall bis höchstens 3 Tage nach geforderter Rücksendung des reklamierten Tieres zu zahlen sind.

8.3. Entschädigung

Bei allen Reklationsfällen hat der Käufer nur Anrecht auf Entschädigungen, wie sie in diesen Auktionsbestimmungen festgelegt sind, jedoch nicht auf sonstige Schäden und Folgen, die aus dem Kauf erwachsen.

D. Versicherungsbestimmungen für Auktionstiere (Ziffer 9)

9.1. Allgemeine Bestimmungen

Grundlegend für die Versicherung der Auktionstiere sind die zwischen der OHG als Auktionsträger und der Versicherungsgesellschaft „Vereinigte Tierversicherung Gesellschaft a. G.“, Sonnenberger Straße 2, 65193 Wiesbaden, getroffenen Vereinbarungen. Die OHG hat für Namen und Rechnung der Beschicker und Käufer die unter den folgenden Ziffern genannten Versicherungen abgeschlossen. Rechtsbeziehungen bestehen nur zwischen der Versicherungsgesellschaft und Käufer bzw. Beschicker. Die Erhebung der Versicherungsgebühren erfolgt über die OHG. Bei Unfällen, Erkrankungen und Komplikationen beim Geburtsakt ist sofort ein Tierarzt und bis zu dessen Ankunft ein Sachkundiger beizuziehen und die „Vereinigte Tierversicherung“ in Wiesbaden, Telefon (06 11) 53 30 (Zentrale) bzw. 5 33 61 47 (Frau Peter) bzw. Fax (06 11) 5 33 77 61 47, unverzüglich zu benachrichtigen. Die Tötung versicherter Tiere darf nur mit Genehmigung der Versicherungsgesellschaft erfolgen, es sei denn, dass deren Zustimmung auch auf telefonischem oder telegrafischem Wege nicht mehr eingeholt werden kann oder die Tötung von der zuständigen Polizeibehörde angeordnet ist. Sofern die Versicherungsgesellschaft selbst keine Verfügung trifft, ist der Versicherte beim Eintritt eines Schadenfalles verpflichtet, für die bestmögliche Verwertung des Tieres zu sorgen. Mit dem Erlösnachweis ist das Ohr mit der Ohrmarke des Tieres (Plastikbeutel) an die Versicherungsgesellschaft einzusenden. Bei schuldhafter Verletzung dieser Vorschrift ist die Versicherungsgesellschaft von der Verpflichtung zur Leistung frei. Für in das Ausland verkaufte Tiere endet der Versicherungsschutz mit Überschreiten der deutschen Grenze, soweit nichts anderes gilt.

9.2. Transport- und Abkalbeversicherung

Sämtliche Tiere sind bei der unter 9.1 genannten Versicherungsgesellschaft mit 80% Entschädigung aus der Versicherungssumme (Steigpreis zzgl. Mehrwertsteuer) gegen Tod und Nottötung vom Stall des Beschickers bis zur Einstallung beim Käufer, die hochtragenden weiblichen Tiere (am Auktionstage mindestens 7 Monate Trächtigkeit) außerdem noch gegen die Verluste durch Tod oder Nottötung infolge des Abkalbens bis zum 10. Tag nach dem Abkalben mittags 12.00 Uhr versichert. Eine Versicherung mit 100-prozentiger Entschädigung aus der Versicherungssumme (Steigpreis zzgl. Mehrwertsteuer) kann gegen eine zusätzliche Entrichtung einer Gebühr von 2%

des Steigpreises zzgl. Mehrwertsteuer abgeschlossen werden. Die Leibesfrucht und Kälber, die mit den Muttertieren verkauft werden, sind nicht mitversichert. Nicht verkaufte Tiere sind nur bis zum Eintreffen im Heimatstall versichert.

9.3. Tbc-, Bang- und IBR-Versicherung

Reagiert ein als TBC-negativ verkaufte Tier innerhalb von 14 Tagen nach der Versteigerung — für Tiere, die in amtlich anerkannte TBC-freie Bestände eingestellt werden, wird die Garantiefrist auf 4 Wochen verlängert — aufgrund einer amtstierärztlichen Untersuchung positiv, so wird das Tier sofort zurückgenommen und der Käufer mit 100 % des Steigpreises + Mehrwertsteuer entschädigt. Tiere, die bei der amtstierärztlichen Nachuntersuchung innerhalb dieser Garantiefrist zweifelhaft reagieren, müssen innerhalb 6 Wochen nach der ersten noch einmal amtstierärztlich untersucht werden. Bei nochmaliger nichtnegativer Reaktion werden auch diese Tiere zurückgenommen und der Käufer wird mit 100 % des Steigpreises zzgl. Mehrwertsteuer entschädigt. Fracht und sonstige Nebenkosten werden in keinem Fall erstattet.

Gegen positiven Ausfall der Banguntersuchung sind alle Tiere bis zum 14. Tage nach der Versteigerung im Käuferstall versichert. Für Tiere, die in einen amtlich bangfreien Bestand kommen, wird die Garantiefrist auf 4 Wochen verlängert. Die Garantieleistung im Falle des positiven Ausfalls der Nachuntersuchung auf Bang im Käuferstall innerhalb der Garantiefrist erstreckt sich auf Erstattung von 100% des Steigpreises zzgl. Mehrwertsteuer.

Alle zur Auktion kommenden Tiere — auch die Kälber — müssen innerhalb der letzten 14 Tage vor dem Auktionstermin mit negativem Resultat serologisch auf IBR-Feldvirus untersucht sein. Während des Antransportes zur Auktion, auf der Auktion und während des Transportes in den Stall des Käufers dürfen die Tiere nur mit IBR-Feldvirus unverdächtigen bzw. -freien Tieren Kontakt haben. Wird gegen diese Obliegenheit verstoßen, ist die Versicherungsgesellschaft leistungsfrei. Der Versicherungsfall ist gegeben, wenn die serologische Untersuchung im Käuferstall ein Feldvirus-positives Ergebnis hat. Die Untersuchung (= Probeentnahme) ist spätestens innerhalb von 7 Tagen nach dem Zuschlag vorzunehmen. Die Entschädigung beträgt 100% des Steigpreises zzgl. Mehrwertsteuer abzüglich des Verwertungserlöses. Die Versicherungsgesellschaft ist berechtigt, innerhalb von 14 Tagen nach Reklamationseingang eine Nachuntersuchung durchführen zu lassen. Ergibt sich dabei ein negatives Ergebnis, ist eine dritte durch den Amtstierarzt gezogene Probe maßgebend. Untersuchungskosten und Folgeschäden werden nicht erstattet.

9.4 Euterschadenversicherung

Für hochtragende weibliche Tiere, die 7 Monate und länger tragend sind und bei denen Eutermängel während der Versteigerung nicht bekannt gegeben worden sind, wird wie folgt Entschädigung geleistet: bei Ausfall eines Euterviertels werden 15% des Steigpreises zzgl. Mehrwertsteuer, bei Ausfall zweier Euterviertel 40% des Steigpreises zzgl. Mehrwertsteuer vergütet. Fallen drei oder vier Euterviertel aus, so erfolgt Erstattung des Unterschiedsbetrages zwischen dem Steigpreis zzgl. Mehrwertsteuer und dem nachweislich erzielten Schlachterlös. Bei Euterfisteln werden 10% des Steigpreises zzgl. Mehrwertsteuer vergütet. Erstattung irgendwelcher Kosten kann vom Käufer nicht beansprucht werden. Die Kosten für Tierarzt und Gutachter trägt der Käufer.

E. Sonderbestimmungen für die Zulassung von Bullen (Ziffer 10)

- 10.1. Für die Auktionszulassung von Bullen müssen ihre Mütter eine mittlere Laktationsleistung (maximal 305 Melktage) von mindestens 300 kg Eiweiß erbracht haben, bzw. bei Jungkühen noch ohne Durchschnittsleistung in der 1. Laktation mindestens 275 kg Eiweiß. Zudem müssen die Mütter der Auktionsbullen im Exterieur mindestens folgende Gesamtnote erreichen: 83 Punkte, wenn die Mutter nur eine erste Laktation abgeschlossen hat oder 84 Punkte, wenn die Mutter zwei oder mehr Laktationen abgeschlossen hat.
- 10.2. Bei Jungbullen, die ein genomisches Zuchtwertergebnis von ≥ 110 gRZG erreichen, können die unter Ziffer 10.1 genannten Mindestbedingungen entfallen bzw. brauchen nicht erfüllt sein.
- 10.3. Bei den Bullen, die als Bullen mit Zertifikat für Decken und Befruchten angeboten werden (im Katalog durch ein „Z“ gekennzeichnet), wurde vor der Auktion eine Überprüfung auf die Deck- und Befruchtungsfähigkeit durchgeführt. Hierbei hat der Bulle folgende Kriterien erfüllt: (a) Aufsprung innerhalb von 15 Minuten, (b) Annahme der künstlichen Scheide und (c) befruchtungsfähiges Sperma. Für diese Bullen erhält der Käufer ein Zertifikat, in dem das Prüfungsergebnis schriftlich dokumentiert ist.
- 10.4. Für alle Bullen, die aus Embryotransfer (ET) stammen, sowie alle Bullen mit einem Steigpreis ab 1200 € erhält der Käufer zusätzlich ein DNA-Zertifikat zur Abstammungsüberprüfung des Bullen kostenfrei ausgehändigt bzw. nachgeliefert. Bei nicht aus ET stammenden Bullen, die zu einem Steigpreis unter 1200 € verkauft werden, hat der Käufer die Möglichkeit, vor Ort auf seine Kosten (z. Zt. 28,00 € zzgl. MwSt.) eine DNA-Karte für den erworbenen Deckbullen zu veranlassen. Dies muss bei der Abrechnung angegeben werden. Die OHG leitet dann Probenahme und Untersuchung in die Wege.

Klassifizierungsergebnisse von Kühen

Punkte-System seit Januar 1998

Beispiel: **03 / 86 - 84 - 80 - 85 / 84 83**

Laktation Milchtyp Körper Fundament Euter 1.1.89 1.4.08
Gesamtpunkte

Kernpunkt des am 1. Januar 1998 eingeführten neuen Systems ist die Aufgliederung der bisherigen Typbewertung in die drei Merkmalskomplexe Milchtyp, Körper und Fundament. Hinzu kommt wie bisher die Euterbewertung. Für die Bewertung in jedem dieser Merkmalskomplexe steht eine neue Punkteskala von 65 bis 99 Punkten zur Verfügung. Die Gesamtpunktzahl wird wie folgt errechnet, wobei ab dem **1.4.2008** die Merkmalskomplexe neu gewichtet werden:

Auf einer Skala von 65 bis 99 Punkten gilt folgende Aufteilung der Klassen:

ab 90	Punkte =	exzellent
85 – 89	Punkte =	sehr gut
80 – 84	Punkte =	gut
75 – 79	Punkte =	befriedigend
70 – 74	Punkte =	ausreichend
65 – 69	Punkte =	mangelhaft

	ab 1.1.98	ab 1.4.08		ab 1.1.98	ab 1.4.08
Milchtyp	15%	10%	im Beispiel von 86 Punkten =	12,9	8,6
Körper	20%	20%	im Beispiel von 84 Punkten =	16,8	16,8
Fundament	25%	30%	im Beispiel von 80 Punkten =	20,0	24,0
Euter	40%	40%	im Beispiel von 85 Punkten =	34,0	34,0
			Gesamtpunkte	83,7 = 84	83,4 = 83

- Für Erstkalbskühe sind max. 88 Punkte, für Zweitkalbskühe max. 90 Punkte je Merkmalskomplex möglich.
- Ab der dritten Kalbung können 91 Punkte und mehr vergeben werden.
- Für eine Exzellentklassifizierung (90 Punkte und mehr) bei der Gesamtpunktzahl müssen in jedem Merkmalskomplex mindestens 80 Punkte erzielt werden.

Leistungsangaben

Die Leistungsangaben beziehen sich auf die Mutter (M), die Vatermutter (VM) und die Muttermutter (MM).

Beispiel: M 3/3 La. 8000 4,50 360 3,50 280
 HL3 10000 4,50 450 3,50 350

Hier hat die Mutter (M) des Verkaufstieres bei 3 Abkalbungen in 3 Laktationen (jeweils max. 305 Melktage) eine mittlere Laktationsleistung von 8000kg Milch mit 4,50% Fett und 360kg Fett sowie 3,50% Eiweiß und 280kg Eiweiß erbracht. Ihre höchste Laktationsleistung in der 3. Laktation (max. 305 Melktage) betrug 10000kg Milch mit 4,50% Fett und 450kg Fett sowie 3,50% Eiweiß und 350kg Eiweiß.

La10/03 = 1. Laktationsleistung (maximal 305 Melktage) - Kalbejahr / Kalbemonat
HL 3 = Höchste Laktationsleistung, erbracht in der 3. Laktation (maximal 305 Melktage)
3/3 La. = 3 Abkalbungen, Durchschnittsleistung von 3 Laktationen (maximal 305 Melktage)
DT = Leistung in der 2. Laktation (305 Melktage) von in der DT-Station geprüften Kühen

Zeichenerklärung

- E** = prämiert auf einer EURO-Schau
SB = Siegerpreis auf DLG- oder Bundesschauen
B = prämiert auf DLG- oder Bundesschauen
SV = Siegerpreis auf Landes- oder Verbandsschauen
V = prämiert auf Landes- oder Verbandsschauen
K = 1. Preis auf Lokal-, Kreis- oder Bezirksschauen
ZW = Zuchtwertschätzung bei Bullen und Kühen
DT = Kuh hat in der 2. Laktation erfolgreich die Prüfung in der Donor-Teststation der OHG absolviert („DT“ steht hinter der Herdbuch-Nummer)
FT = Kuh wurde während der 1. Laktation im Färsentestprogramm für 100 Tage in der Donor-Teststation der OHG erfolgreich geprüft („FT“ steht hinter dem Namen)
- DPC/DP** = DUMPS-Träger **DPF/TD** = DUMPS-frei untersucht
BLC/BL = BLAD-Träger **BLF/TL** = BLAD-frei untersucht
CVC/CV = CVM-Träger **CVF/TV** = CVM-frei untersucht
BYC/BY = Brachyspina-Träger **BYF/TY** = kein Brachyspina-Träger
CDC = Cholesterin Defizit-Träger **CDF** = Cholesterin Defizit-frei
P# = phänotypisch hornlos **Pp/PP** = genetisch hornlos (heterozygot/homozygot)
RDC/RF = Rotfaktor-Träger * = hornlos untersucht (Gentest)
VRC = Variant Red Carrier: 50% der Nachkommen rotbunt
RU = Umfärber
- AA, AB o. BB** = jeweilige Variante von Kappa-Casein
A11, A12 o. A22 = jeweilige Variante von Beta-Casein
// = Zwilling
ET = Tier aus Embryotransfer („ET“ steht hinter der Herdbuch-Nummer)
ETC = Nachkomme in 1., 2. oder 3. Generation von einem Klontier (ETN)
R = Ausgemendeltes rotbuntes Tier („R“ steht vor der Herdbuch-Nummer)
B = Herdbuchabteilung B („B“ steht hinter dem Namen vor der Herdbuch-Nummer)
2,6 = Melkbarkeit (in kg/Minute); Angabe steht hinter dem Namen
PI-RZG = Für Bullen wird ein Pedigree-Zuchtwert als Mittelwert aus dem RZG (Relativzuchtwert Gesamt) von Vater und Mutter berechnet oder alternativ
gRZG = genomischer Zuchtwert des Bullen anhand von SNP-Typisierung

Bullen mit genomischem Zuchtwert

KNr	Vater	Mutter	Muttersvater	RZG	M-kg	F-%	F-kg	E-%	E-kg	RZM	RZE	RZS	RZN	RZR	KVdRZD
9	Aerosmith	Kara	Rafting	150	1395	0,04	60	-0,07	40	133	126	120	118	116	++
10	Gladius	Paloma	Swift	148	701	0,11	40	0,08	33	125	136	118	122	111	-
12	Matty PRDC	Sunshine-G	Stormy Red	147	754	0,01	31	0,01	27	120	126	123	125	110	-
14	Samuel P	Syra	VH Crown	143	944	0,33	74	0,02	34	134	112	117	118	107	Ø +
15	Hurley	Elana	Chilton	151	222	0,52	63	0,23	31	130	116	120	126	127	Ø
17	Carenzo	Christin	Rafting	149	1367	-0,02	52	0,12	61	142	128	114	113	106	+ Ø
19	Freestyle	Menica	Salvatore	143	1550	0,08	72	-0,05	49	141	112	117	110	99	++
22	Migel	Dacor	Rafting	152	2103	-0,21	58	-0,15	54	140	131	132	113	103	++
23	Foreman	Juanita	VH Crown	153	1787	-0,03	68	-0,05	56	143	120	105	123	114	+ Ø
24	Sanchez P	Wolke	VH Crown	144	750	0,16	48	0,02	28	125	129	108	118	107	+ +
26	Samuel P	Sasa	Subzero	140	460	0,35	55	0,18	35	130	124	111	113	103	+ -
28	Genius	Diana	Suprem	143	1141	0,07	54	0,07	47	135	131	110	116	100	+ +

Die Klasseneinteilung bei Kalbverlauf (KVd) ist: + + (>111), + (104-110), Ø (97-103), - (90-96), -- (<89)

Die Klasseneinteilung für Melkbarkeit (RZD) ist: + + (>114), + (105-113), Ø (96-104), - (87-95), -- (<86)

Das Imputing-Ergebnis für Cholesterin-Defizit (CD) ist negativ (CDN) bzw. positiv (vermutlich CD-Träger) bei CDP

Klasse I: Bullen

(Z = Zertifikat für Decken und Befruchten)

1 Carino 05.42090926, geb.: 13.11.2021

Carenzo AA A22 823256	VH Crown AB* A22 ZW	509171 72307785	ZW								PI-RZG 126
Fenchel 38997327	Touchdown k GHH Fellin 05/91-90-84-86/87	507493 51483323	ZW	M	6/5LA HL 4	11085 11657	4,55 5,10	504 594	3,50 3,75	388 437	
	von Aspen 02/89-88-85-87/87			VM	LA19/11	12129	4,20	509	3,76	456	
				MM	6/6LA	10836	4,47	484	3,49	378	

Bes.: Schulte, GBR, Wechte **GVO-frei**

2 Sky 05.42090940, P# RDC, geb.: 15.12.2021

Sky-Red PP PP* BB R266285	Solitaire P Pp* BB A12 Cindy Pp BB A22 01/84-84-83-84/84 3,5	R917617 R16978492	ZW								PI-RZG 130
Maike BE 38757570	Balisto A22 Madita BE 05/90-91-89-86/88	889248 37844871	ZW	M	5/5LA HL 4	12929 13588	3,87 4,03	500 548	3,54 3,75	458 480	
	von Exol 01/84-85-84-85/85			VM	2/1LA	9029	4,82	435	3,84	347	
				MM	2/2LA	11091	3,71	412	3,33	369	

Bes.: Schulte, GBR, Wechte **GVO-frei**

3 Campino 05.42090941, geb.: 16.12.2021

Carenzo AA A22 823256	VH Crown AB* A22 ZW	509171 72307785	ZW								PI-RZG 137
Sonja 39602331	Eclair Sina 03/86-85-85-84/85	507880 38294154	ZW	M	5/4LA HL 3	9135 10192	4,16 4,27	380 435	3,57 3,56	326 363	
	von Wizzard 03/86-87-87-88/87			VM	LA19/11	12129	4,20	509	3,76	456	
				MM	5/5LA	12302	4,21	518	3,48	428	

Bes.: Schulte, GBR, Wechte **GVO-frei**

4 TNP Suarez 03.64171386, RDC, geb.: 19.12.2021

Sorello P Pp AB A22 R793070	Solitaire P Pp* BB A12 HIN Dido RDC AB A22 02/87-86-88-87/87	R917617 40476702	ZW								PI-RZG 131
TNP Empire 60409249	Milord AB A22 TNP Elfi 03/89-87-86-89/88	264353 56478022	ZW	M	4/3LA HL 3	12046 13292	3,92 3,87	472 514	3,46 3,34	417 444	
	von Maxim 04/88-87-85-85/86			VM	3/3LA	14338	3,77	540	3,42	490	
				MM	6/5LA	10215	4,31	440	3,61	369	

Bes.: Nölker, T., Pye **GVO-frei**

5 BAL Lion 03.63885822, ET, geb.: 21.12.2021

Lambda pp* 508317	Delta 1427 RDF Uno (4)EX 91	128216 72437745	ZW								PI-RZG 106
v Loyale 07114279	Sea Cigale 03/92-91-90-90/90	506327 38722850	ZW	M	4/4LA HL 3	9692 10576	3,77 3,98	365 421	3,32 3,39	322 358	
	(3)VG 87 von Lheros			VM	4/4LA	11971	3,89	466	3,57	427	
				MM	5/5LA	9000	4,20	378	3,47	312	

Bes.: Pösse Agrar GBR, Kalkriese **GVO-frei** Zü.: Ballmann, J.

6 BAL Leeroy 03.63885824, ET, geb.: 24.12.2021
 Lambda pp* Delta 1427 RDF 128216 ZW PI-RZG 106
 508317 ZW Uno 72437745
 (4)EX 91 M 4/4LA 9692 3,77 365 3,32 322
 v Loyale Sea 506327 ZW HL 3 10576 3,98 421 3,39 358
 07114279 Cigale 38722850 VM 4/4LA 11971 3,89 466 3,57 427
 03/92-91-90-90/90 (3)VG 87 MM 5/5LA 9000 4,20 378 3,47 312
 von Lheros
 Bes.: Pösse Agrar GbR, Kalkriese **GVO-frei** Zü.: Ballmann,J.

7 GNH Karim 05.42033593, ET, geb.: 27.12.2021
 King Doc pp* RDF Kingboy pp* RDF 507371 ZW PI-RZG 107
 508604 ZW Daddy RDF 12506777
 (2)VG 88 M 6/6LA 11065 5,54 613 3,52 390
 v GNH Erika Romain BYC 259925 ZW HL 5 13970 5,65 789 3,29 460
 36590179 GNH Erika 79449260 VM 2/2LA 14805 3,22 476 3,33 493
 06/91-92-89-86/89 03/85-88-87-86/87 MM 8/7LA 8785 4,94 434 3,54 311
 von Outside
 Bes.: Milchhof Kilver, Ostkilver

8 Hero 05.41777497, geb.: 01.01.2022
 Halifax P Pp* BB Hotspot P Pp* AB* 684671 ZW PI-RZG 134
 823238 ZW Mar Nola AB A12 60157647
 02/85-85-85-87/86 M 4/3LA 11629 3,44 400 3,48 405
 Lassy AA A22 Roxy B 507991 ZW HL 3 13856 3,15 436 3,38 468
 59449302 Lyra AB 58476774 VM 2/1LA 10971 4,06 445 3,53 387
 03/85-85-84-83/84 01/84-82-83-82/83 MM LA 305 8903 3,82 340 3,34 297
 von Supershot
 Bes.: Meier GbR, Lashorst **GVO-frei** Zü.: Niemeyer & Meier GbR

9 Alessio 05.41777499, ET, AA A22, geb.: 04.01.2022
 Aerosmith RDF AA Aristocrat 508982 ZW gRZG 150
 823259 ZW Melody Pp 13057176
 (1)VG 85 M 1/200Tg 8812 3,64 321 3,27 288
 Kara AB A12 Rafting AB A12 684971 ZW
 41057631 WIL Wilder RDC AB 39063835 VM LA20/06 14591 4,45 650 3,47 507
 01/87-87-85-86/86 03/88-88-89-86/88 MM 4/3LA 11947 4,27 510 3,48 416
 von Battlecry
 Bes.: Meier GbR, Lashorst **GVO-frei** Zü.: Niemeyer & Meier GbR

10 OH Ginther 03.64358983, ET, BB A22, geb.: 04.01.2022
 Gladius RDF AB Gazebo RDF AA A22 833301 ZW gRZG 148
 823250 ZW KAX Dollya BE A12 22523917
 02/86-86-86-86/86 M LA 305 10790 3,35 362 3,45 372
 OH Paloma BB Swift BB A22 508766 ZW
 61909646 OH Pandora AB A22 60138149 VM LA19/07 11839 3,98 471 3,52 417
 01/83-84-83-84/84 02/84-86-84-83/84 MM 4/3LA 12927 3,57 461 3,31 428
 von Finder
 Bes.: Ossege GbR, Hardensetten **GVO-frei**

11 Hektor 05.41777500, geb.: 09.01.2022
 Halifax P Pp* BB Hotspot P Pp* AB* 684671 ZW PI-RZG 127
 823238 ZW Mar Nola AB A12 60157647
 02/85-85-85-87/86 M 2/2LA 11888 3,84 456 3,47 413
 Aletta Mogul pp* RDF A12 506694 ZW HL 2 13338 3,76 501 3,49 466
 40252432 Anni AB 37598567 VM 2/1LA 10971 4,06 445 3,53 387
 02/84-86-87-88/87 03/87-84-84-84/84 MM 4/4LA 14322 3,46 496 3,28 470
 von Logan
 Bes.: Meier GbR, Lashorst **GVO-frei** Zü.: Niemeyer & Meier GbR

12 Miko 03.64399028, ET, PP BB A12, geb.: 09.01.2022
 Matty PRDC Pp* Match P Pp* RDC BB 823204 ZW gRZG 147
 685604 ZW SunnyRed BB A12 R53556302
 (2)GP 84 M LA 305 9077 3,36 305 3,39 308
 Sunshine G Pp Stormy Red BB A12 R917604 ZW
 R62440401 Sunshine R Pp BB A12 R60421840 VM 2/2LA 11398 4,25 484 3,40 387
 01/81-85-83-83/83 02/84-87-85-85/85 MM LA 305 9543 4,33 413 3,62 345
 von Lucky-PP
 Bes.: Pille GbR, Winkelsetten

13 Camiro 03.64251883, geb.: 11.01.2022
 Carenzo AA A22 VH Crown AB* A22 509171 ZW PI-RZG 132
 823256 ZW 72307785
 Heidemaid Modena CDC AA* A11 262898 ZW M 6/5LA 12617 4,06 512 3,42 431
 58170916 v Heidefee 51276075 VM LA19/11 12129 4,20 509 3,76 456
 05/90-91-88-89/89 04/89-89-89-89/89 MM 8/8LA 13933 3,83 533 3,10 432
 von Shottle
 Bes.: Annen, R., Loxten

14 Stan 05.41730231, ET, AB A22, geb.: 12.01.2022
 Samuel P Pp* RDC Solitair P Pp* BB A12 R917617 ZW gRZG 143
 266353 ZW KNS Missem Pp AB 59771149
 01/85-85-82-84/84 M 1/200Tg 7610 4,32 329 3,35 255
 Syra AB A12 VH Crown AB* A22 509171 ZW
 41057634 Shero BB A12 40421557 VM LA20/10 9170 4,59 421 3,77 346
 01/83-85-83-86/85 02/86-86-87-84/86 MM LA 305 10497 5,25 551 3,93 413
 von Supreme
 Bes.: Bunge Agrar, Niedermeppen **GVO-frei**

15 RR Hanno 03.63802069, ET, AB A23, geb.: 12.01.2022
 Hurley RDF AB* Huey pp* RDF AB A22 508976 ZW gRZG 151
 509538 ZW RDF 42038185
 (2)VG 86 M 1/200Tg 8238 4,36 359 3,62 298
 RR Elana AB A13 Chilton pp* RDF 509142 ZW
 62351640 RR Elanie AB A12 60024164 VM 3/3LA 13297 4,67 621 3,78 502
 01/83-85-84-85/85 02/86-90-88-85/87 MM LA 305 12863 4,53 583 3,68 473
 von Gymnast
 Bes.: Reinermann, U., Rüsfort **GVO-frei**

16 MUH Garont 03.63899086, geb.: 14.01.2022
 Genius AB A12 Gywer RDC RDC AA 833283 ZW PI-RZG 121
 266275 ZW Meghan AB A22 60175082
 01/84-86-84-85/85 M 5/5LA 9923 4,34 431 3,46 343
 Dolores Impression 507112 ZW HL 4 10523 4,61 485 3,57 376
 38508896 Dorit 36958577 VM 3/2LA 13067 3,78 494 3,18 415
 05/90-92-88-90/90 02/86-87-82-86/85 MM 3/3LA 11243 3,55 399 3,51 395
 von Boateng
 Bes.: Marquard, U., Icker **GVO-frei**

17 WKM Camino 03.64207101, AA A22, geb.: 14.01.2022
 Carenzo AA A22 VH Crown AB* A22 509171 ZW gRZG 149
 823256 ZW 72307785
 M LA 305 12688 3,76 477 3,59 456
 WKM Christ AA Rafting AB A12 684971 ZW
 62476024 WKM Cello AA A22 60385378 VM LA19/11 12129 4,20 509 3,76 456
 01/82-84-85-82/83 02/85-85-80-83/83 MM 3/2LA 13443 3,76 506 3,48 468
 von Gymnast
 Bes.: Westrup-Koch Milch GbR, Linne **GVO-frei**

18 RR Gonzo 03.63802076, geb.: 19.01.2022
 Gladius RDF AB Gazebo RDF AA A22 833301 ZW PI-RZG 127
 823250 ZW KAX Dollya BE A12 22523917
 02/86-86-86-86/86 M 4/4LA 12982 4,18 542 3,38 439
 Sarina Design AA* A22 263080 ZW HL 3 14411 4,25 612 3,37 485
 58219492 Surina 55258878 VM LA19/07 11839 3,98 471 3,52 417
 01/85-84-84-85/85 01/83-84-85-84/84 MM 3/2LA 10055 5,07 510 3,50 352
 von Shobes
 Bes.: Reinermann, U., Rüsfort **GVO-frei**

19 Findus R03.64151957, A12, geb.: 22.01.2022
 Freestyle pp* AA Gywer RDC RDC AA 833283 ZW gRZG 143
 R298571 ZW Fiench pp* AA A22 R67915695
 (1)VG 85 M 3/3LA 14647 3,36 492 3,20 469
 Menica BB A11 Salvatore pp* RDC 508161 ZW HL 2 14715 3,51 516 3,26 480
 60026062 Mencia Red R29830450 VM 2/1LA 13252 4,48 594 3,77 499
 03/87-88-87-87/87 (1)GP 81 MM 2/2LA 13890 3,58 497 3,02 419
 von Entitle
 Bes.: Holtgrewe, M., Allendorf **GVO-frei**

20 Caillou 05.41730230, geb.: 25.01.2022
 Carenzo AA A22 VH Crown AB* A22 509171 ZW PI-RZG 134
 823256 ZW 72307785
 M 3/3LA 13294 3,51 467 3,42 454
 Brune Milton BB* 264121 ZW HL 2 14938 3,60 538 3,47 518
 39811357 v Myla 36817909 VM LA19/11 12129 4,20 509 3,76 456
 02/87-88-86-86/87 05/88-89-88-89/89 MM 5/5LA 11153 3,92 437 3,48 388
 von Xacobeo
 Bes.: Bunge Agrar, Niedermehnen **GVO-frei**

21 KKH Theo 03.63383128, geb.: 26.01.2022
 Trend AB A22 Tribune 507267 ZW PI-RZG 116
 263909 ZW Sunday AA 66114074
 M 2/2LA 12425 4,10 509 3,41 424
 Belladonna Kaluscho BB A22 811556 ZW HL 2 13804 4,04 557 3,38 466
 61079559 v Becky 55026022 VM 5/5LA 10967 4,29 470 3,77 413
 02/86-90-88-89/89 03/88-88-86-88/87 MM 5/5LA 10162 4,55 462 3,55 361
 von Fever
 Bes.: Kolckhorst-Kahle, Haltern **GVO-frei**

22 OH Mister 03.64358990, ET, AB A22, geb.: 01.02.2022
 Migel AB A22 Milktime pp* RDF AB 609045 ZW gRZG 152
 811642 ZW Rasp RDC BB A22 38102476
 M LA 305 9010 3,57 322 3,50 315
 Dacor AB A22 Rafting AB A12 684971 ZW
 62263460 OH Dacobra BE A12 61082420 VM LA00/00 12302 4,53 557 3,38 416
 01/82-85-83-85/84 02/86-85-82-86/85 MM 3/2LA 12029 3,38 406 3,42 411
 von Malinus
 Bes.: Ossege GbR, Hardensetten **GVO-frei**

23 WKM Farino 03.64207110, ET, AA A22, geb.: 02.02.2022
 Foreman RDF AA Freemax RDF 811622 ZW gRZG 153
 823268 ZW SHA Grumet AB A22 04972967
 M 1/200Tg 7262 3,84 279 3,51 255
 WKM Juanit AA VH Crown AB* A22 509171 ZW
 62476076 Jennifer AE A12 59235002 VM 2/2LA 12473 4,04 504 3,46 432
 01/81-83-84-83/83 02/87-86-84-84/85 MM 4/3LA 13055 3,80 496 3,55 463
 von Emerich
 Bes.: Westrup-Koch Milch GbR, Linne **GVO-frei**

24 WKM Silvio 03.64207111, ET, Pp AB A22, geb.: 02.02.2022
 Sanchez P Pp RDC Solitair P Pp* BB A12 R917617 ZW gRZG 144
 158525 ZW KHE l m Go AA A22 04181217
 (1)VG 87 M 1/verk.
 VH Crown AB* A22 509171 ZW
 62476111 WKM Wonne AB A12 60385454 VM 2/2LA 15867 3,91 621 3,33 529
 02/85-87-84-84/85 MM 3/2LA 10910 4,23 461 3,57 389
 von Sonic
 Bes.: Westrup-Koch Milch GbR, Linne **GVO-frei**

25 Günther 05.41777514, ET, geb.: 06.02.2022
 Gywer RDC RDC AA Gymnast RDF 508247 ZW PI-RZG 125
 833283 ZW Alicia MR AB 57733113
 04/88-93-91-87/90 M 4/4LA 9623 4,70 452 3,68 354
 Nera Balisto A22 889248 ZW HL 4 10372 4,85 503 3,52 365
 38675650 Naomi 34690670 VM 5/4LA 11460 3,91 448 3,34 383
 03/88-85-84-84/85 02/84-88-83-84/85 MM 3/2LA 13682 3,84 525 3,21 439
 von Buckeye
 Bes.: Meier GbR, Lashorst **GVO-frei** Zü.: Niemeyer & Meier GbR

26 Serento 05.41730225, Pp BB A22, geb.: 07.02.2022
 Samuel P Pp* RDC Solitair P Pp* BB A12 R917617 ZW gRZG 140
 266353 ZW KNS Missem Pp AB 59771149
 01/85-85-82-84/84 M LA 305 12964 4,00 519 3,56 461
 Sasa BB A12 Subzero RDF BE* A12 508916 ZW
 41057577 WW Shae BB A12 60320154 VM LA20/10 9170 4,59 421 3,77 346
 01/81-81-81-86/83 02/87-86-86-88/87 MM 3/2LA 14100 3,77 531 3,57 503
 von Malinus
 Bes.: Bunge Agrar, Niedermehnen **GVO-frei**

27 WFL Gorand 03.64023342, geb.: 09.02.2022
 Gymnast RDF Doorsopen RDF 507687 ZW PI-RZG 127
 508247 ZW Astray 11880900
 (1)VG 85 M 8/7LA 13331 3,89 519 3,30 440
 WFL Elena Snowflake RDF BB 678530 ZW HL 7 15201 3,85 585 3,33 506
 56292218 WFL Evelyn 54164913 VM 4/3LA 14067 3,91 550 3,42 481
 04/90-91-87-86/88 01/83-83-80-82/82 MM 4/3LA 9694 3,82 370 3,35 325
 von Xacobeo
 Bes.: Linkmeyer GbR, Haltern **GVO-frei**

28 TNP Gurant 03.64171395, AB A12, geb.: 09.02.2022
 Genius AB A12 Gywer RDC RDC AA 833283 ZW gRZG 143
 266275 ZW Meghan AB A22 60175082
 01/84-86-84-85/85 M LA 305 9173 4,15 381 3,80 349
 TNP Diana BB Suprem BB* A22 265155 ZW
 62171666 TNP Dirty BB A22 60409300 VM 3/2LA 13067 3,78 494 3,18 415
 01/86-85-84-83/84 02/86-84-85-86/85 MM 3/2LA 9991 4,75 475 3,87 387
 von Ibsen
 Bes.: Nölker, T., Pye **GVO-frei**

29 Gondor 03.63705390, ET, AB A22, geb.: 10.02.2022
 Genius AB A12 Gywer RDC RDC AA 833283 ZW PI-RZG 145
 266275 ZW Meghan AB A22 60175082
 01/84-86-84-85/85 M LA 305 12598 5,28 665 3,79 477
 RR Rita AB A22 Hartley 508439 ZW
 61195252 RR Rita AA 58633595 VM 3/2LA 13067 3,78 494 3,18 415
 02/89-89-87-88/88 02/88-87-86-87/87 MM 2/2LA 13987 5,21 729 3,88 543
 von Silver
 Bes.: Rückin, W., Schwagstorf **GVO-frei**

30 Skydance R05.41777516, P#, geb.: 14.02.2022
 Sky-Red PP PP* BB Solitair P Pp* BB A12 R917617 ZW PI-RZG 132
 R266285 ZW Cindy Pp BB A22 R16978492
 01/84-84-83-84/84 3,5 M 6/6LA 10578 4,19 443 3,65 386
 Charon RDC AB Balisto A22 889248 ZW HL 3 11517 4,15 478 3,61 416
 57608201 China R37361213 VM 2/1LA 9029 4,82 435 3,84 347
 02/85-83-84-86/85 MM 2/1LA 7285 3,86 281 3,46 252
 von Selayo
 Bes.: Meier GbR, Lashorst **GVO-frei** Zü.: Niemeyer & Meier GbR

31 KO Servant 03.63501399, geb.: 15.02.2022
 Sussex AB A22 Suprem BB* A22 265155 ZW PI-RZG 134
 266373 ZW WW Milla AA A22 60320044
 02/85-85-82-85/84 M 5/4LA 12580 3,97 499 3,40 428
 KO Pamilla AB Touchdown 507493 ZW HL 3 15010 3,92 588 3,26 490
 58190125 KO Polli 54026413 VM 3/2LA 15859 3,47 550 3,23 513
 04/91-91-87-91/90 05/80-87-87-84/85 MM 6/6LA 10236 4,19 429 3,47 355
 von Logan
 Bes.: Konersmann, T., Natrup-Hagen **GVO-frei**

BERGOPHOR® Spezialprodukte

für Milchvieh - ohne Gentechnik



Die BERGOPHOR® Rinder-
 Mineral- und Spezialkraft-
 futter sind nach den Vorgaben des
 Standards „ohne Gentechnik“ des Verbandes Lebensmittel
 ohne Gentechnik e. V. (VLOG) zertifiziert.



Tiergerechte Konzepte.
 Gesundes Wachstum.
 Ökologische Verantwortung.
 Ökonomischer Erfolg.



FÜTTERN MIT SYSTEM

Ihr Ansprechpartner vor Ort:

MICHAEL WASSMANN

49635 Badbergen · ☎ 0172 4208334

✉ michael.wassmann@bergophor.de

Osnabrücker Herdbuch eG

Ochsenweg 40-42 49324 Melle

Telefon (0 54 22) 987-0 • Telefax (0 54 22) 987-100



Intra Hoof-fit

Most Awarded
Claw Product

Die ideale Klauenpflege



Intra Fußbad

- Drei separate Teile, einfach zusammenzusetzen
- Weniger Verschmutzung (Dünger) im Bad, deshalb längere Verwendung der Fußbad-Lösung
- Auffüllen, Leeren und Reinigen ist ganz einfach
- Weniger umweltschädlich
- Sparsamer im Verbrauch

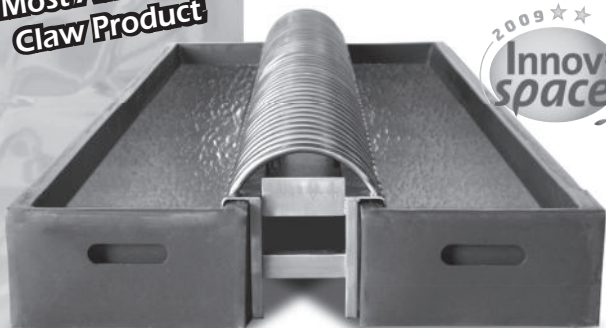

Gel

Liquid

Bath



- Unterstützt der Viehhalter die Klauen in Topzustand zu behalten
- Hochwirksam
- Starke Haftung
- Benutzerfreundlich
- Mit dem hautpflegende Aloe Vera



AGRI SERVICE JEUKEN



Büro Deutschland: Hammscher Weg 65 · 47533 Kleve (D)
Telefon: +49 2821 9786833 · Telefax: +49 2821 9786835

Büro Niederlande: Heerbaan 114 · 6566 ET Millingen a/d Rijn (NL)
Telefon: +31 481 433661 · Telefax: +31 481 432075 · Mobil: +31 (0)6 53195804

info@agriservicejeuken.nl · www.agriservicejeuken.nl

Klasse II: Kühe mit Abstammung

32 Zola 03.62246888, 01/83-75-81-82/80, geb.: 17.08.2019, **gek.: 16.01.2023**

Alamo RDF BB*	AltaSpring pp* RDF	500167	ZW	EL	1/100Tg	1483	8,43	125	3,64	54
264440	White Fan BE	60065581								
	(3)GP 81			M	2/1LA	6590	4,40	290	3,76	248
Zora	Basta AB A22	263760	ZW							
60103275	Zora	57411448		VM	3/3LA	9874	4,06	401	3,33	329
01/83-85-83-80/82	02/85-84-83-84/84			MM	3/2LA	6865	4,85	333	3,48	239

Bes.: Brockhaus, U., Ohrtermersch

33 Mate 03.62246881, 01/83-82-83-83/83, geb.: 18.06.2019, **gek.: 05.12.2022**

Felix BB* A22	Federal	508181	ZW	EL	LA 305	6808	4,45	303	3,63	247
265150	Harlo	74368675								
	(2)VG 87			M	4/3LA	8650	4,91	425	3,79	328
Matha	Boss AB* A12	262400	ZW		HL 2	8760	4,90	429	3,92	343
58772605	Martha	54930801		VM	4/4LA	14051	4,58	643	3,72	523
03/86-87-86-85/86	05/87-88-88-84/86			MM	6/5LA	9777	4,91	480	3,56	348

Bes.: Brockhaus, U., Ohrtermersch

34 Zottel 03.61082553, 01/83-79-81-83/82, geb.: 12.02.2019, **gek.: 02.01.2023**

Alamo RDF BB*	AltaSpring pp* RDF	500167	ZW	EL	LA 305	6449	4,73	305	3,54	228
264440	White Fan BE	60065581								
	(3)GP 81			M	3/2LA	6865	4,85	333	3,48	239
Zora	Lexus AB* A12	262838	ZW		HL 2	8060	5,00	403	3,40	274
57411448	Zorry RDC	53182476		VM	3/3LA	9874	4,06	401	3,33	329
02/85-84-83-84/84	03/85-78-84-85/83			MM	5/4LA	6930	4,50	312	3,29	228

Bes.: Brockhaus, U., Ohrtermersch

35 Hexe 03.61082552, 01/84-78-82-81/81, geb.: 24.01.2019, **gek.: 06.01.2023**

Alamo RDF BB*	AltaSpring pp* RDF	500167	ZW	EL	1/199Tg	1680	4,40	74	3,04	51
264440	White Fan BE	60065581								
	(3)GP 81			M	4/3LA	7935	3,87	307	3,30	262
Hexe	Subway A22	262770	ZW		HL 3	10049	3,85	387	3,25	327
57529041	Hexe	53426294		VM	3/3LA	9874	4,06	401	3,33	329
01/81-85-81-83/83	01/82-85-82-82/83			MM	2/2LA	9937	3,41	339	3,13	311

Bes.: Brockhaus, U., Ohrtermersch

36 Anja 03.61082529, 01/83-79-84-82/82, geb.: 21.08.2018, **gek.: 16.01.2023**

Aragon A12	Araxis	851681	ZW	EL	3/2LA	7498	4,83	362	3,69	277
264676	Bea AB	12522966			HL 2	8769	4,78	419	3,58	314
	(3)VG 88			M	5/4LA	8902	3,79	337	3,49	311
Anni	Manson BB* A11	261300	ZW		HL 3	9612	3,92	377	3,56	342
55125127	Anne	52715622		VM	2/2LA	11781	4,66	549	3,47	409
02/83-80-83-82/82	01/83-82-82-84/83			MM	4/4LA	8419	3,71	312	3,11	262

Bes.: Brockhaus, U., Ohrtermersch

37 Novella 03.61091383, 02/85-84-84-84/84, geb.: 24.01.2018, **gek.: 29.12.2022**

Backstage RDF AB	Battlecry	889324	ZW	EL	4/3LA	7837	4,53	355	3,27	256
833171	RR Elisa m AB	56963255			HL 2	9311	4,34	404	3,22	300
	01/86-85-85-86/86			M	6/5LA	12362	3,57	441	3,30	408
Novelle	Michigan AB*	804320	ZW		HL 5	13900	3,53	490	3,22	448
57783705	Nena	53100426		VM	4/3LA	14375	4,74	681	3,90	561
03/86-84-84-85/85	02/82-83-83-85/84			MM	5/4LA	10079	3,85	388	3,35	338

Bes.: Brockhaus, U., Ohrtermersch
Zü.: Waller,J.

TOP Frühjahrsaktion %

Sparen Sie vom 01.02. - 31.03.2023



... die starke Marke für den Stall!



**TOP
Kalbung**

TIPP gegen Milchfieber:
1 CALCITOP Bolus und 1 PHOCALTOP Bolus
in einer Anwendung kombiniert geben
= 44 g Calcium + 24 g Phosphor



CALCITOP Calcium Bolus

Reduziert die Gefahr von Milchfieber

- Sehr schnell löslich mit hohem Anteil an reinem Calcium
- Hervorragende Resorbierbarkeit & Verträglichkeit
- Mit Phosphor & Vitamin D3 zur Calcium-Mobilisation

24 Boli à 90 g

85,90 €
~~99,90 €~~

PHOCALTOP Phosphor Bolus

Zum Ausgleich bei Phosphormangel

- Effiziente Phosphorversorgung rund um die Kalbung
- Zur Vorbeugung von atypischem Festliegen
- Hebt den Blut-Phosphor-Spiegel unmittelbar an

24 Boli à 90 g

105,90 €
~~119,90 €~~



**TOP
Ketose
Schutz**

KETOTOP Ketose Bolus

Mit Doppelschutz Ketose erfolgreich vorbeugen

- Fördert Energiestoffwechsel + Leberschutzfunktion
- Stimulierende Kräuterextrakte wirken appetitanregend
- Für fette Tiere vor dem Abkalben oder bei Appetitverlust

12 Boli (6x weiß 75 g + 6x rot 70 g)

81,90 €
~~89,90 €~~



**TOP
Leistung**

MINERALTOP Hochleistungs Bolus

Für leistungsstarke Rinder ab 250 kg

- Versorgung mit Spurenelementen über 6 Monate
- Fördert Gesundheit, Leistung und Fruchtbarkeit
- Optimal 1 Bolus zu Beginn der Weidesaison

12 Boli à 110 g

129,90 €
~~149,90 €~~



**TOP
Euter**

ACTITOP KOMPLEX Euter Bolus

Mit Knoblauch die Eutergesundheit stärken

- Schützt das Euter vorbeugend 21 Tage vor allem in sensiblen Phasen
- Allicin, Eukalyptus und Gewürznelke stärken das Abwehrsystem
- Keine Hemmstoffe, keine Wartezeit, keine Veränderung der Milch

KOMPLEX: 2 Boli à 100 g

63,90 €
~~69,90 €~~



**TOP
Neuheit**

ACTITOP AKUT Euter Bolus

Mit Knoblauch die Eutergesundheit stärken

- Stärkt das Euter hochdosiert über 4 Tage in akuten Situationen
- Allicin, Eukalyptus und Gewürznelke stärken das Abwehrsystem
- Keine Hemmstoffe, keine Wartezeit, keine Veränderung der Milch

AKUT: 2 Boli à 90 g

78,90 €
~~87,90 €~~



Alle Preise zzgl. gesetzl. MwSt. Alle Angaben vorbehaltlich Satz- u. Druckfehler.

Osnabrücker Herdbuch eG • Ochsenweg 42 • 49324 Melle-Föckinghausen
Tel.: 0 54 22 / 987-0 • Fax: 0 54 22 / 987-100 • E-Mail: info@ohg-genetic.de

Klasse III: Rinder

38 Fenja 03.61308351, RDC, geb.: 28.12.2019, **gek.: 15.12.2022**
 Beatbook AB A12 Beatstick AB* A12 833032 ZW
 768101 ZW RR Elise 55080840
 04/91-89-90-91/90 M 3/2LA 7553 4,70 355 3,95 298
 Finja Lamy-Red P Pp* AB* R262888 ZW HL 1 8038 4,50 362 3,84 309
 R59230994 Fiesta 54562664 VM 5/4LA 15511 4,71 730 3,58 556
 01/85-84-80-84/83 01/84-82-81-84/83 MM 5/5LA 9943 4,18 416 3,60 358
 Bes.: Wißmann, F., Suttorf **GVO-frei** Zu.: Winter Agrar GbR

39 Haiti 03.62508922, geb.: 31.12.2019, **gek.: 18.11.2022**
 Bali pp* RDF Legendary pp* RDF 508228 ZW
 508977 ZW Montross pp* RDF 72852953
 (1)GP 80 M 7/6LA 11436 4,38 501 3,54 405
 Hasi Stanleycup CDC BYC 506687 ZW HL 3 12915 4,22 545 3,42 442
 55953942 Hase 52890116 VM LA00/00 10192 3,85 392 3,22 328
 06/88-88-87-85/87 02/86-88-85-84/85 MM 3/3LA 11563 3,87 448 3,56 412
 Bes.: Kahtenbrink, M., Nortrup

40 KNS Galina 03.61986010, ET, Pp AB A22, geb.: 21.02.2020, **gek.:**
 Simon P Pp* AB Semino RDF AB A22 811577 ZW
 685585 ZW KNS Missbo Pp AB 58665759
 01/85-86-83-85/85 2,9 M 1/verk.
 KNS Gala Pp AB Mission P Pp* RDC 682286 ZW
 59771096 Georgia Pp* AB A22 58665654 VM LA19/08 10918 4,44 485 3,75 409
 03/86-85-84-82/84 MM 4/3LA 8323 4,66 388 3,66 305
 Bes.: Niermann, N., Schiplage **GVO-frei**

41 Dura 05.41273904, Pp AA A12, geb.: 22.03.2020, **gek.: 13.12.2022**
 Adlon P Pp* AB A22 Adagio Pp 508187 ZW
 265390 ZW Britney AB 58110898
 05/86-87-89-87/88 M 6/5LA 14301 3,83 548 3,06 437
 Dunja Select AB* A12 262200 ZW HL 4 14532 4,64 675 3,03 440
 38425205 Djanna 36925239 VM 5/4LA 11371 4,62 525 3,73 424
 05/87-87-85-89/87 01/84-84-82-83/83 MM 1/verk.
 Bes.: Gundlach, A., Hille **GVO-frei**

42 Guadina 05.41154890, geb.: 09.05.2020, **gek.: 31.12.2022**
 Gunnar AA A22 Gymnast RDF 508247 ZW
 266022 ZW Pepita AB A12 59301127
 03/88-87-84-88/87 M 3/3LA 9483 3,81 361 3,21 304
 Guadin Design AA* A22 263080 ZW HL 3 10354 4,07 421 3,23 334
 39154284 Guasekt 38345009 VM 4/4LA 9420 3,95 372 3,27 308
 01/83-84-81-84/83 01/82-83-82-82/82 MM 3/2LA 9139 3,62 331 3,24 296
 Bes.: Beyer, R., Seeste

43 Cara 03.62700388, geb.: 21.05.2020, **gek.: 08.01.2023**
 VH Crown AB* A22 DG Charley RDF AB 508151 ZW
 509171 ZW 40504442
 (0)VG 87 M 1/verk.
 Christa Tasmania 508406 ZW
 60556759 Chrissi 58808463 VM 2/2LA 15088 4,02 606 3,49 527
 MM 1/verk.
 Bes.: Huster, J., Gr. Mimmelage

44	Muriel 03.62508960, geb.: 12.06.2020, gek.: 07.01.2023																		
	BG Radames RDC	Styx Red	R298351	ZW															
	509024	ZW	KNS Royals AB		58665597														
	Munt La Re		BG Opera AA A22		508341	ZW	M	3/2LA	9677	4,60	445	3,75	363						
	60408208		Muse		56616874		VM	TL18/07	8117	3,31	269	3,17	257						
	01/83-82-78-83/81		01/84-84-77-85/82				MM	5/4LA	11615	3,63	422	3,38	393						
	Bes.: Kahtenbrink, M., Nortrup																		
45	Lisa 03.62987473, geb.: 14.06.2020, gek.: 04.12.2022																		
	Royce AE A12	Roxy B	507991	ZW															
	265101	ZW	Minnesota AE		58110830		M	2/1LA	9359	4,21	394	3,70	346						
	Leda		Basta AB A22		263760	ZW													
	60817110		Legende		54056533		MM	6/6LA	11179	4,00	447	3,46	387						
	01/83-85-81-83/83		05/88-86-84-86/86																
	Bes.: Wischmeier, R., Föckinghausen																		
	GVO-frei																		
	Zü.: Bierbaum, D.																		
46	Naja 05.40290932, AA A22, geb.: 18.06.2020, gek.: 12.01.2023																		
	Benz pp* RDF AB*	Franchise	508048	ZW															
	508537	ZW	Mont		24584958		M	3/2LA	8067	3,58	289	3,20	258						
	Nela AA A22	Alban AB* A22	263615	ZW				HL 2	9583	3,70	355	3,20	307						
	39299173		Nelke		35549624														
	01/83-85-83-82/83		01/82-85-83-86/85				MM	5/5LA	11784	3,88	457	3,28	387						
	Bes.: Garner, H., Dissen																		
	GVO-frei																		
	Zü.: Hassheider, I.																		
47	Rira 05.41265907, geb.: 19.06.2020, gek.: 09.12.2022																		
	Reflector	Mogul pp* RDF A12	506694	ZW															
	508284	ZW	Super		68669862		M	3/3LA	11134	3,89	433	3,12	347						
	Riba		(3)EX 90					HL 2	12932	3,82	494	3,15	407						
	39593163		Basta AB A22		263760	ZW	VM	3/3LA	14779	2,76	408	3,22	476						
	02/84-88-80-87/85		Rikada		38525866		MM	2/2LA	12404	3,56	441	3,22	400						
	Bes.: Grötemeier, GBR, Destel																		
	GVO-frei																		
48	KNS Raja 03.61986050, geb.: 25.06.2020, gek.: 13.01.2023																		
	Lambda pp*	Delta 1427 RDF	128216	ZW															
	508317	ZW	Uno		72437745		M	6/6LA	13090	3,56	466	3,06	401						
	KNS Rexona	Lexor	506684	ZW				HL 3	15990	3,27	523	2,98	476						
	56229902		KNS Rotk p		54165807		VM	4/4LA	11971	3,89	466	3,57	427						
	02/87-85-83-85/85		03/86-84-85-87/86				MM	4/4LA	11460	4,50	516	3,29	377						
	Bes.: Niermann, N., Schiplage																		
	GVO-frei																		
49	// TNP Cleo 03.62171702, geb.: 28.06.2020, gek.: 16.12.2022																		
	Marley BE A12	Malinus BE A12	811575	ZW															
	265525	ZW	OH Dacoco AB A22		59210638		M	4/3LA	11565	3,87	448	3,55	410						
	TNP Cleopa	Daniel	264678					HL 3	12771	3,86	493	3,41	435						
	60409255	k	TNP Crysta AB		58444354		VM	3/3LA	10691	3,98	426	3,42	366						
	03/87-85-84-87/86		03/90-89-84-87/87				MM	4/3LA	11807	4,18	494	3,49	412						
	Bes.: Nölker, T., Pye																		
	GVO-frei																		
50	Lire 03.63206753, geb.: 02.07.2020, gek.: 13.12.2022																		
	Milton BB*	Missouri	507464	ZW															
	264121	ZW	v Mabelle		55750436		M	1/verk.											
	Lale	Cicero AB A22	264520	ZW															
	60867591		Letti		54996321		VM	7/6LA	13356	4,13	552	3,38	452						
			02/85-85-79-85/83				MM	5/4LA	9925	4,21	418	3,32	330						
	Bes.: Büscher, C., Südmerzen																		
	GVO-frei																		

51 Daria 03.63012765, P#, geb.: 17.07.2020, **gek.: 05.12.2022**
 StICK PP PP* AB Starr-P Pp* RDF 509729 ZW
 265700 ZW Sens Pp 33063675
 (1)GP 83 M 3/3LA 12521 3,36 421 3,15 395
 Dana Aliant RDF 507790 ZW HL 3 14373 3,34 480 3,08 443
 59230884 Doris 53308334 VM LA00/00 12794 4,01 513 3,26 417
 01/83-85-80-83/83 01/80-80-84-83/82 MM 9/8LA 9330 3,78 353 3,26 304
 Bes.: Wißmann, F., Suttorf **GVO-frei** Zü.: Winter Agrar GbR

52 Lauser 03.63270727, AB A12, geb.: 18.07.2020, **gek.: 15.12.2022**
 Sinus BB* Silver 889280 ZW
 264290 ZW Meira BB 56772213
 01/80-83-85-82/83 M 7/6LA 8753 3,70 324 3,29 288
 Lausi RDC Audacity R298031 ZW HL 6 10235 4,03 412 3,38 346
 54217994 Laube 50877371 VM 7/6LA 11939 3,81 455 3,56 425
 01/84-84-79-82/82 01/83-84-84-84/84 MM 4/3LA 8394 3,91 328 3,37 283
 Bes.: Timmering-Brandl Milch KG, Vehs **GVO-frei**

53 Rosa 05.41273924, RDC AA A22, geb.: 20.07.2020, **gek.: 28.12.2022**
 Andy-Red AB A22 Anreli R298370 ZW
 R265550 ZW Leanne pp* RDC 78072398
 (1)VG 85 M 7/7LA 13113 3,36 441 3,20 419
 k Rosita Toystory RDF 505725 ZW HL 2 15407 3,25 501 3,16 487
 36781817 Remiva 35318005 VM 4/4LA 12692 4,10 521 3,67 466
 03/86-90-84-84/85 MM 1/verk.
 Bes.: Gundlach, A., Hille **GVO-frei**

54 Sternchen 03.62908600, geb.: 21.07.2020, **gek.: 18.12.2022**
 Padre AB A22 Padawan RDF A22 508626 ZW
 265696 ZW Aria 12371522
 (3)VG 87 M 5/4LA 10773 4,15 447 3,57 385
 Sternschnu Genial AB* A22 262848 ZW HL 4 12118 4,02 487 3,46 419
 58860402 Tabea 56106457 VM 4/2LA 12690 4,22 535 3,33 422
 01/83-86-82-84/84 01/82-84-81-82/82 MM 8/7LA 10173 4,30 437 3,38 344
 Bes.: Esselmann, L., Druchhorn **GVO-frei**

55 Frischli 03.62955077, RDC, geb.: 21.07.2020, **gek.: 14.01.2023**
 BG Radames RDC Styx Red R298351 ZW
 509024 ZW KNS Royals AB 58665597
 01/84-85-83-84/84 M LA20/07 8221 4,18 344 3,44 283
 Fiona Deko-Red P Pp* A12 R264060 ZW
 R60649381 Franka Pp R56426536 VM TL18/07 8117 3,31 269 3,17 257
 01/84-85-81-83/83 01/83-86-81-82/83 MM 3/3LA 10850 3,72 404 3,12 339
 Bes.: Drees, M., Natbergen

56 Elva 03.62755078, P#, geb.: 22.07.2020, **gek.: 17.12.2022**
 Lupo PP PP* RDC Lucky-PP PP R298364 ZW
 265690 ZW OH Dacomy Pp AB 59210660
 02/85-87-85-85/85 M 2/1LA 10433 3,97 414 3,36 351
 Ebony Chanel AB* 263340 ZW
 59541077 Eminka 55529900 VM 3/2LA 10575 4,34 459 3,51 371
 01/83-82-84-83/83 MM 5/5LA 11778 3,73 439 3,15 371
 Bes.: Detert, H., Altenmelle **GVO-frei**

57 Marla 05.41411492, geb.: 26.07.2020, **gek.: 19.12.2022**
 VH Crown AB* A22 DG Charley RDF AB 508151 ZW
 509171 ZW 40504442
 (0)VG 87 M 1/verk.
 Mika AB A22 Hartley 508439 ZW
 40531266 k Milram AB A22 39380429 VM 2/2LA 15088 4,02 606 3,49 527
 01/80-84-80-83/82 03/86-89-87-85/87 MM 3/3LA 10929 4,56 498 3,92 428
 Bes.: Schulte, GBR, Wechte **GVO-frei**

58 FWS Alena 03.62924517, geb.: 29.07.2020, **gek.: 09.01.2023**
 Chilton pp* RDF AltaRobson pp* 508377 ZW
 509142 ZW Heiress pp* RDF 33887442
 (1)GP 84 M 1/verk.
 FWS Asia Sonic 508395 ZW
 60715395 FWS Whitne 57713915 VM 2/2LA 11226 4,40 494 3,65 410
 01/84-84-84-84/84 01/82-86-84-84/84 MM 2/1LA 8243 4,00 330 3,43 283
 Bes.: Wjßmann, F., Suttorf **GVO-frei**

59 Galea 03.63270780, BB A22, geb.: 11.08.2020, **gek.: 20.12.2022**
 Essex RDC BB A22 Esperanto RDF 500012 ZW
 265555 ZW LuckyShP Pp BB A22 48179017
 (1)GP 82 M 2/2LA 12779 3,78 483 3,35 428
 Gana BB A22 Trend AB A22 263909 ZW HL 2 14234 3,79 539 3,30 470
 60831044 Galrie AB A22 58841298 VM LA17/10 6639 4,56 303 3,45 229
 01/81-84-83-83/83 02/87-84-84-84/84 MM 3/2LA 9832 4,31 424 3,42 336
 Bes.: Timmering-Brandl Milch KG, Vehs **GVO-frei**

60 Ariane 03.62822202, geb.: 12.08.2020, **gek.: 21.11.2022**
 Padre AB A22 Padawan RDF A22 508626 ZW
 265696 ZW Aria 12371522
 (3)VG 87 M 3/3LA 10967 3,88 425 3,56 390
 Aliera Barolo AB* A22 263550 ZW HL 3 11907 3,92 467 3,52 419
 58943775 Alinga 57875671 VM 4/2LA 12690 4,22 535 3,33 422
 01/78-82-81-83/82 01/80-86-78-83/82 MM 3/2LA 10254 4,32 443 3,58 367
 Bes.: Dürfahrt, R., Schwagstorf **GVO-frei**

61 Bambini 03.63270791, BB A22, geb.: 12.08.2020, **gek.: 13.12.2022**
 Essex RDC BB A22 Esperanto RDF 500012 ZW
 265555 ZW LuckyShP Pp BB A22 48179017
 (1)GP 82 M 2/2LA 11146 4,12 459 3,69 411
 Biene AB A12 Mitch RDF AB A12 264670 ZW HL 2 11569 4,07 471 3,72 430
 60831196 Bambus 57791469 VM LA17/10 6639 4,56 303 3,45 229
 01/83-80-77-85/81 MM 4/3LA 12021 3,90 469 3,44 414
 Bes.: Timmering-Brandl Milch KG, Vehs **GVO-frei**

62 Maren 03.62089839, geb.: 13.08.2020, **gek.: 20.12.2022**
 Tableau CDC A22 Talent2 RDC CDC 503786 ZW
 R916966 ZW RDF Dolde R68156501
 03/86-89-86-86/87 M 3/1LA 10430 4,07 425 3,22 336
 Maria Arino Red AB* A11 R833134 ZW
 R59009176 Lea 57923981 VM 5/5LA 9984 4,50 449 3,79 378
 01/82-86-82-82/83 01/82-85-82-81/82 MM 1/verk.
 Bes.: Bahlmann, F., Vechta

63 Jessy 05.40290949, AA A22, geb.: 14.08.2020, **gek.: 21.01.2023**
 Berlin AB A22 Benz pp* RDF AB* 508537 ZW
 265800 ZW Shero 38498779
 (1)VG 86 M 5/4LA 12548 3,51 441 3,39 426
 Jara AA A22 Genial AB* A22 262848 ZW HL 4 14462 3,78 546 3,31 479
 38774777 Jana 37191978 VM 2/1LA 12492 4,43 553 3,64 455
 01/82-85-82-82/83 01/81-83-81-80/81 MM 4/3LA 11991 3,57 428 3,26 391
 Bes.: Garner, H., Dissen **GVO-frei** Zü.: Hassheider,I.

64 KNS Finja 03.61986078, geb.: 18.08.2020, **gek.: 22.12.2022**
 Lambda pp* Delta 1427 RDF 128216 ZW
 508317 ZW Uno 72437745
 (4)EX 91 M 2/2LA 8077 5,01 405 3,78 305
 KNS Fallon Modesty pp* RDF 508057 ZW HL 2 8683 5,06 439 3,81 331
 59770983 KNS Fantas Pp AB 57640745 VM 4/4LA 11971 3,89 466 3,57 427
 MM LA18/02 8230 4,57 376 3,50 288
 Bes.: Niermann, N., Schiplage **GVO-frei**

65 Carmen 03.63104923, geb.: 18.08.2020, **gek.: 14.01.2023**
 Edo Epic A12 889147 ZW
 266110 Carina 54056634
 05/86-87-83-85/85 M 3/3LA 9996 3,60 360 3,22 322
 Carmen Modena CDC AA* A11 262898 ZW HL 3 11209 3,84 430 3,16 354
 58409257 Carina 54056634 VM 5/5LA 10264 3,75 385 3,25 334
 01/83-84-82-84/83 05/86-87-83-85/85 MM 5/5LA 10264 3,75 385 3,25 334
 Bes.: Gerdemann, B., Döllinghausen

66 // FWS Gerald 03.62924534, geb.: 19.08.2020, **gek.: 09.01.2023**

BVD geimpft

Bes.: Wißmann, F., Suttorf

GVO-frei

67 // FWS Giana 03.62924535, geb.: 19.08.2020, **gek.: 17.12.2022**

BVD geimpft

Bes.: Wißmann, F., Suttorf

GVO-frei

68 Talea 03.62790780, P#, geb.: 22.08.2020, **gek.: 08.12.2022**
 Lupo PP PP* RDC Lucky-PP PP R298364 ZW
 265690 ZW OH Dacomy Pp AB 59210660
 02/85-87-85-85/85 M 2/2LA 9471 4,78 453 3,72 352
 Tara Pp Stage PP PP* AB 264020 ZW HL 2 9555 4,88 466 3,76 359
 60257323 Tanja 56615710 VM 3/2LA 10575 4,34 459 3,51 371
 01/85-85-83-82/83 01/84-83-84-83/83 MM 2/1LA 10115 4,03 408 3,47 351
 Bes.: Niemeyer,A.,Schwagstorf

69 Brenda 03.62987475, geb.: 23.08.2020, **gek.: 18.12.2022**
 Essex RDC BB A22 Esperanto RDF 500012 ZW
 265555 ZW LuckyShP Pp BB A22 48179017
 (1)GP 82 M 3/2LA 10094 4,15 419 3,56 359
 Bredi Milord AB A22 264353 ZW HL 2 10380 4,29 445 3,62 376
 60817114 Bella 58876735 VM LA17/10 6639 4,56 303 3,45 229
 01/84-81-79-80/80 MM 3/2LA 10628 3,92 417 3,46 368
 Bes.: Wischmeier, R., Föckinghausen **GVO-frei** Zü.: Bierbaum,D.

70 Gallion 03.63270806, CDC AB A12, geb.: 23.08.2020, **gek.: 27.12.2022**
 Milton BB* Missouri 507464 ZW
 264121 ZW v Mabelle 55750436
 03/91-91-90-89/90 M 1/verk.
 Galette CDC AA Basta AB A22 263760 ZW
 60831191 Gala 52207354 VM 7/6LA 13356 4,13 552 3,38 452
 01/81-82-81-82/82 07/87-88-86-81/85 MM 10/10LA 9848 4,27 421 3,34 329
 Bes.: Timmering-Brandl Milch KG, Vehs **GVO-frei**

71 Oval 03.63116719, geb.: 25.08.2020, **gek.: 30.12.2022**
 Milton BB* Missouri 507464 ZW
 264121 ZW v Mabelle 55750436
 03/91-91-90-89/90 M 2/1LA 10258 3,93 403 3,12 320
 Ola Overbec AA* 767600 ZW
 59942723 Olive 56705591 VM 7/6LA 13356 4,13 552 3,38 452
 01/82-84-79-80/81 01/82-83-82-83/83 MM 4/3LA 9562 4,38 419 3,53 338
 Bes.: Timmering-Brandl Milch KG, Vehs **GVO-frei** Zü.: Schenke-Sievers GbR

72 TNP Caren 03.63206559, AA A12, geb.: 29.08.2020, **gek.: 04.12.2022**
 Belami AA A22 Benz pp* RDF AB* 508537 ZW
 265810 ZW Shero 38498779
 (1)VG 86 M 4/3LA 11478 3,68 422 3,58 411
 TNP Chievo AB Unique BB* 508077 ZW HL 3 12445 3,66 455 3,52 438
 60409237 TNP Celta AE 57454987 VM 2/1LA 12492 4,43 553 3,64 455
 03/86-88-86-84/86 05/86-86-86-85/86 MM 6/5LA 11552 3,83 442 3,46 400
 Bes.: Nölker, T., Pye **GVO-frei**

73 Diana 05.41536257, geb.: 01.09.2020, **gek.: 25.12.2022**
 Essex RDC BB A22 Esperanto RDF 500012 ZW
 265555 ZW LuckyShP Pp BB A22 48179017
 (1)GP 82 M LA20/09 10459 4,20 439 3,42 358
 Dana RDC Arino Red AB* A11 R833134 ZW
 40531277 Detti 39380432 VM LA17/10 6639 4,56 303 3,45 229
 01/85-83-83-84/84 MM 3/1LA 5569 4,44 247 3,66 204
 Bes.: Schulte, GBR, Wechte **GVO-frei**

74 Miranda 05.41536259, geb.: 02.09.2020, **gek.: 28.12.2022**
 Essex RDC BB A22 Esperanto RDF 500012 ZW
 265555 ZW LuckyShP Pp BB A22 48179017
 (1)GP 82 M 3/2LA 9394 3,90 366 3,62 340
 Milly Boss AB* A12 262400 ZW HL 2 10208 3,81 389 3,67 375
 40531294 Mole AE A12 39380417 VM LA17/10 6639 4,56 303 3,45 229
 01/84-84-84-85/84 03/87-86-86-85/86 MM 4/3LA 13092 3,73 488 3,36 440
 Bes.: Schulte, GBR, Wechte **GVO-frei**

75 Sina 03.63012794, geb.: 04.09.2020, **gek.: 15.12.2022**
 Padre AB A22 Padawan RDF A22 508626 ZW
 265696 ZW Aria 12371522
 (3)VG 87 M 2/2LA 8073 3,68 297 3,52 284
 Sarah Boss AB* A12 262400 ZW HL 1 8228 3,68 303 3,49 287
 59230916 Sabine 53308324 VM 4/2LA 12690 4,22 535 3,33 422
 01/84-84-80-82/82 01/80-82-83-83/83 MM 5/4LA 9421 4,01 378 3,40 320
 Bes.: Wißmann, F., Suttorf **GVO-frei** Zu.: Winter Agrar GbR

76 Emma 05.41265668, AB, geb.: 06.09.2020, **gek.: 16.01.2023**

Bes.: Garner, H., Dissen **GVO-frei**

77 Hanka 05.41304966, BE A12, geb.: 06.09.2020, **gek.: 09.12.2022**
 VH Crown AB* A22 DG Charley RDF AB 508151 ZW
 509171 ZW 40504442
 (0)VG 87 M 4/3LA 13522 3,75 507 3,42 462
 Hunter Unique BB* 508077 ZW HL 3 15076 3,65 550 3,38 509
 39811409 Hilke 39040453 VM 2/2LA 15088 4,02 606 3,49 527
 02/89-87-86-89/88 02/86-87-83-85/85 MM 2/2LA 12975 3,83 497 3,08 399
 Bes.: Bunge Agrar, Niedermehnen **GVO-frei**

78 Oprah 03.62684798, geb.: 06.09.2020, **gek.: 04.12.2022**
 Duo Disanto AA* 151598 ZW
 156899 ZW E ZR Imke 51494348 E
 05/95-94-91-95/94 2,9 M 2/2LA 9626 4,69 451 3,36 323
 Optic Select AB* A12 262200 ZW HL 2 9687 4,70 455 3,37 326
 61035747 Optimale 55677640 VM 6/5LA 11976 4,01 480 3,26 391
 01/85-85-82-84/84 01/82-84-85-82/83 MM 4/4LA 11073 4,55 504 3,32 368
 Bes.: Bekehermes, T., Kettenkamp **GVO-frei**

79 Milla 03.62852506, geb.: 06.09.2020, **gek.: 12.01.2023**
 Gywer RDC RDC AA Gymnast RDF 508247 ZW
 833283 ZW Alicia MR AB 57733113
 04/88-93-91-87/90 M 5/4LA 9519 4,39 418 3,30 314
 Mara Bankroll 507685 ZW HL 3 10560 4,73 499 3,36 355
 59172907 v Mandy 55420237 VM 5/4LA 11460 3,91 448 3,34 383
 02/86-85-85-86/86 05/89-89-87-88/88 MM 6/5LA 12553 3,28 412 2,96 372
 Bes.: Niemeier-Meier GbR, Harlinghausen **GVO-frei** Zü.: Gr.Honebrink,F.

80 RR Elsa 03.63062777, RDC BB A11, geb.: 09.09.2020, **gek.: 12.12.2022**
 Solitair P Pp* BB Salvatore pp* RDC 508161 ZW
 R917617 ZW Lol Pp* RDC AB A22 41050403
 (1)VG 86 M 3/2LA 11209 3,96 444 3,66 410
 RR Elonore BB Mayflower 508123 ZW HL 1 11534 4,12 475 3,64 420
 61195304 RR Elisa m AB 56963255 VM 5/4LA 10687 4,94 528 3,77 403
 01/84-85-84-85/85 01/86-85-85-86/86 MM 4/3LA 14375 4,74 681 3,90 561
 Bes.: Reinermann, U., Rüsfort **GVO-frei**

81 POS Kiki 03.62367366, geb.: 12.09.2020, **gek.: 08.12.2022**
 Berlin AB A22 Benz pp* RDF AB* 508537 ZW
 265800 ZW Shero 38498779
 (1)VG 86 M 5/5LA 10094 4,09 413 3,45 348
 POS Karona Goal CDC A22 262310 ZW HL 4 11062 4,05 448 3,54 392
 56428296 POS Karmen 51453369 VM 2/1LA 12492 4,43 553 3,64 455
 01/79-83-78-83/81 01/83-85-84-84/84 MM 6/6LA 10282 3,94 405 3,27 336
 Bes.: Schulze-Placke, H., Vennermoor **GVO-frei** Zü.: Post,H.

82 Susi 03.61819086, P#, geb.: 13.09.2020, **gek.: 11.01.2023**
 Stick PP PP* AB Starr-P Pp* RDF 509729 ZW
 265700 ZW Sens Pp 33063675
 (1)GP 83 M 2/1LA 7465 4,21 314 3,60 269
 Sonne Basta AB A22 263760 ZW
 59909942 Merle 57876562 VM LA00/00 12794 4,01 513 3,26 417
 01/83-79-80-84/82 01/80-84-80-81/81 MM 4/4LA 10490 4,45 467 3,75 393
 Bes.: Wolke, H.H., Hartlage

83 Rare 05.41265919, geb.: 14.09.2020, **gek.: 04.01.2023**
 Reflector Mogul pp* RDF A12 506694 ZW
 508284 ZW Super 68669862
 (3)EX 90 M TL20/09 3799 4,47 170 3,24 123
 Rimi Milton BB* 264121 ZW
 40282951 Rima 37353214 VM 3/3LA 14779 2,76 408 3,22 476
 02/85-84-84-83/84 MM 4/3LA 10201 3,53 360 3,11 317
 Bes.: Grötemeier, GBR, Destel **GVO-frei**

84 Livia 03.63116549, P# RDC, geb.: 15.09.2020, **gek.: 26.12.2022**
 Broker PP PP* AB Born P RDC Pp* RDC 682287 ZW
 R917620 ZW Roxy Pp AA 58445337
 M 1/verk.
 Lucina Consul AA 263910 ZW
 61343992 k Loanda 56617361
 01/82-78-82-80/80 06/90-90-86-85/87 MM 7/6LA 9706 4,35 422 3,77 366
 Bes.: Rütther GbR, Rotherthshausen **GVO-frei**

85 LEY Carly 05.41436465, Pp RDC AB A22, geb.: 16.09.2020, **gek.: 14.01.2023**
 Broker PP PP* AB Born P RDC Pp* RDC 682287 ZW
 R917620 ZW Roxy Pp AA 58445337
 M 2/2LA 12472 3,78 472 3,35 418
 LEY Canaan AE Bonus AE A12 264838 ZW HL 2 14260 3,76 536 3,29 469
 40643155 LEY Collag AA A22 39056078
 02/86-89-85-84/86 03/91-91-87-86/88 MM 4/3LA 11575 4,55 527 3,53 409
 Bes.: Leyschulte-Steer GbR, Seeste **GVO-frei**

86 Birte 03.63301500, BE A11, geb.: 16.09.2020, **gek.: 16.12.2022**
 Rafting AB A12 Ragen pp* 896769 ZW
 684971 ZW D Rozza 30920214
 M 6/6LA 10276 4,41 453 3,51 361
 Batavia Dempsey RDF CDC 889109 ZW HL 5 11912 4,55 542 3,74 446
 56589189 Blenda 53699914 VM TL17/06 7019 4,22 296 3,29 231
 03/86-86-86-88/87 04/86-88-87-87/87 MM 7/6LA 10089 3,89 392 3,26 329
 Bes.: Klowersa, S., Kl. Bokern

87 Farina 05.41265681, RDC BB A22, geb.: 17.09.2020, **gek.: 15.01.2023**
 Percey-Red A22 Pace Red A22 R917561 ZW
 R265560 ZW RR Austral pp* BB R58633616
 M 5/3LA 11197 4,67 523 3,80 425
 Farah AB A22 Santana RDF 507957 ZW HL 2 11891 4,56 542 3,80 452
 39299206 Fanta 37020122
 01/80-83-81-84/83 01/82-84-84-84/84 MM 4/4LA 10675 4,36 465 3,56 380
 Bes.: Uhlmann, H., Harderberg **GVO-frei** Zü.: Hassheider,I.

88 Nala 05.41536265, geb.: 17.09.2020, **gek.: 15.12.2022**
 Essex RDC BB A22 Esperanto RDF 500012 ZW
 265555 ZW LuckyShP Pp BB A22 48179017
 (1)GP 82 M 1/verk.
 Nina Select AB* A12 262200 ZW
 40531279 Natalie 37586034 VM LA17/10 6639 4,56 303 3,45 229
 MM 4/3LA 9119 4,29 391 3,64 332
 Bes.: Schulte, GBR, Wechte **GVO-frei**

89 Lore 05.41415664, geb.: 18.09.2020, **gek.: 19.12.2022**
 Trend AB A22 Tribune 507267 ZW
 263909 ZW Sunday AA 66114074
 04/92-87-84-86/86 M 5/5LA 12829 3,63 466 3,24 416
 Lotus Select AB* A12 262200 ZW HL 5 15065 3,64 548 3,13 471
 38231839 Lotta 36835372 VM 5/5LA 10967 4,29 470 3,77 413
 05/86-90-87-85/87 02/84-84-84-82/83 MM 4/3LA 11043 3,83 423 3,41 377
 Bes.: Schumacher GbR, Drohne **GVO-frei**

90 LEY Erika 05.41436466, RDC CDC AB A22, geb.: 18.09.2020, **gek.: 26.12.2022**
 Andy-Red AB A22 Anreli R298370 ZW
 R265550 ZW Leanne pp* RDC 78072398
 (1)VG 85 M 6/5LA 11956 4,31 515 3,69 441
 LEY Euklid CDC Secco CDC AB A22 261666 ZW HL 4 13399 4,29 575 3,53 473
 37741813 κ LEY Erasmu 80019998 VM 4/4LA 12692 4,10 521 3,67 466
 01/83-85-84-84/84 03/86-88-84-86/86 MM 6/5LA 13443 3,65 490 3,53 474
 Bes.: Leyschulte-Steer GbR, Seeste **GVO-frei**

91 NUN Lena 05.40982226, AB A22, geb.: 19.09.2020, **gek.: 24.12.2022**
 Belami AA A22 Benz pp* RDF AB* 508537 ZW
 265810 ZW Shero 38498779
 (1)VG 86 M 2/2LA 12549 3,38 424 3,51 440
 NUN Lina Roxy B 507991 ZW HL 2 14010 3,38 474 3,51 492
 40024023 NUN Linka 39324930 VM 2/1LA 12492 4,43 553 3,64 455
 01/83-84-80-82/82 01/82-84-83-83/83 MM 3/2LA 13952 3,02 421 3,20 447
 Bes.: Nunnenkamp GbR, Schröttinghsn. **GVO-frei**

92 Livia 05.41273935, AB A12, geb.: 20.09.2020, **gek.: 08.01.2023**
 Milton BB* Missouri 507464 ZW
 264121 ZW v Mabelle 55750436
 M 3/2LA 11494 4,17 479 3,44 395
 Liv AB A22 Boom BB* A12 262395 ZW HL 2 12479 4,12 514 3,42 427
 39384897 Liv 34848799 VM 7/6LA 13356 4,13 552 3,38 452
 01/83-86-82-83/83 01/85-85-85-84/85 MM 7/6LA 10643 4,05 431 3,23 344
 Bes.: Gundlach, A., Hille **GVO-frei**

93 Mathilda 05.41273937, AA A22, geb.: 21.09.2020, **gek.: 31.12.2022**
 Trend AB A22 Tribune 507267 ZW
 263909 ZW Sunday AA 66114074
 04/92-87-84-86/86 M 6/5LA 12791 3,35 428 3,14 402
 Mabelle AA A22 Motion AB* A22 262202 ZW HL 5 13860 3,48 482 3,15 437
 38425210 Marietta 36925248 VM 5/5LA 10967 4,29 470 3,77 413
 01/82-83-83-84/83 MM 7/6LA 12962 3,70 479 3,23 419
 Bes.: Gundlach, A., Hille **GVO-frei**

94 Manira 03.62822218, geb.: 21.09.2020, **gek.: 11.12.2022**
 Gypsy AB A22 Gymnast RDF 508247 ZW
 265475 ZW Georgia Pp* AB A22 58665654
 03/86-85-84-82/84 M 3/3LA 9373 4,08 382 3,41 320
 Mandala Basta AB A22 263760 ZW HL 2 10959 3,80 416 3,42 375
 58943683 Mandy 56193646 VM 4/3LA 8323 4,66 388 3,66 305
 01/83-80-81-83/82 01/85-86-83-86/85 MM 4/3LA 10464 3,51 367 3,38 354
 Bes.: Dürfahrt, R., Schwagstorf **GVO-frei**

95 Wendy 05.41057795, geb.: 24.09.2020, **gek.: 11.01.2023**
 Copyright pp* RDF lmax RDF A12 508332 ZW
 509238 ZW Cashmere pp* RDF 34518637
 (1)VG 88 M 3/2LA 9737 4,09 398 3,57 348
 GCG Wanda AE Manitoba RDF A12 508495 ZW HL 2 10670 4,14 442 3,65 389
 59270935 WIL Wilder RDC AB 39063835 VM 2/1LA 13364 4,05 541 3,30 441
 02/85-86-86-85/86 03/88-88-89-86/88 MM 4/3LA 11947 4,27 510 3,48 416
 Bes.: Niemyer-Meier GbR, Harlinghausen **GVO-frei**

96 Louisiana 03.62822222, geb.: 24.09.2020, **gek.: 22.12.2022**
 Berlin AB A22 Benz pp* RDF AB* 508537 ZW
 265800 ZW Shero 38498779
 (1)VG 86 M 4/4LA 11471 3,98 456 3,19 366
 Lilanna Genial AB* A22 262848 ZW HL 3 13195 4,34 573 3,14 414
 58943655 Lilotta 54093544 VM 2/1LA 12492 4,43 553 3,64 455
 02/86-85-81-85/84 01/83-86-83-85/84 MM 5/5LA 13634 3,69 503 3,02 412
 Bes.: Dürfahrt, R., Schwagstorf **GVO-frei**

97 Larissa 03.63270857, BB A22, geb.: 24.09.2020, **gek.: 02.01.2023**
 Sinus BB* Silver 889280 ZW
 264290 ZW Meira BB 56772213
 01/80-83-85-82/83 M 4/4LA 10510 3,60 378 3,34 351
 Lena Sugar BB* A12 262717 ZW HL 2 11492 3,87 445 3,32 382
 57681961 Lunte 52707113 VM 7/6LA 11939 3,81 455 3,56 425
 02/85-87-84-84/85 MM 3/3LA 7706 2,71 209 3,15 243
 Bes.: Timmering-Brandl Milch KG, Vehs **GVO-frei**

98 Gina 03.61988074, geb.: 25.09.2020, **gek.: 20.01.2023**
 VH Crown AB* A22 DG Charley RDF AB 508151 ZW
 509171 ZW 40504442
 (0)VG 87 M 4/3LA 10916 3,98 434 3,37 368
 Goldi Trend AB A22 263909 ZW HL 3 12496 3,72 465 3,24 405
 60087387 Gerni 57937442 VM 2/2LA 15088 4,02 606 3,49 527
 01/83-86-83-83/84 01/83-86-83-82/83 MM 4/3LA 11677 4,28 500 3,43 401
 Bes.: Kühn-Altévogt GbR, Hagen **GVO-frei**

99 Kristina 03.63385553, geb.: 26.09.2020, **gek.: 26.11.2022**
 Reflector Mogul pp* RDF A12 506694 ZW
 508284 ZW Super 68669862
 (3)EX 90 M 3/2LA 9342 4,76 445 3,68 344
 Kristina Lector AB A12 261484 ZW HL 2 9842 4,70 463 3,61 355
 59002021 Korsika 52576914 VM 3/3LA 14779 2,76 408 3,22 476
 01/81-83-84-81/82 MM 6/6LA 10880 4,55 495 3,48 379
 Bes.: Mester, C., Röpke

100 Tessa 03.62542321, geb.: 28.09.2020, **gek.: 28.11.2022**
 Royce AE A12 Roxy B 507991 ZW
 265101 ZW Minnesota AE 58110830
 01/83-85-85-84/84 M 7/6LA 10701 4,06 434 3,57 382
 Trixi Wizzard AA A11 255575 ZW HL 6 14171 3,63 514 3,49 494
 54254195 Tina 53058687
 01/82-80-76-85/81 MM LA11/04 9538 4,08 389 3,25 310
 Bes.: Grothaus, S., Dratum **GVO-frei**

101 // BIL Erle 03.62620033, geb.: 28.09.2020, **gek.: 09.01.2023**
 Milton BB* Missouri 507464 ZW
 264121 ZW v Mabelle 55750436
 03/91-91-90-89/90 M 8/7LA 11650 4,00 466 3,42 399
 GKC Endy Summer BB A22 261535 ZW HL 4 13825 4,01 554 3,36 464
 55901840 GKC Ende 53146414 VM 7/6LA 13356 4,13 552 3,38 452
 07/90-90-87-88/88 04/86-88-82-87/86 MM 5/4LA 8720 3,66 319 3,12 272
 Bes.: Pösse Agrar GbR, Kalkriese **GVO-frei** Zü.: Bielefeld,C.

102 Alexa 03.63385557, geb.: 29.09.2020, **gek.: 26.12.2022**
 Padre AB A22 Padawan RDF A22 508626 ZW
 265696 ZW Aria 12371522
 (3)VG 87 M 4/4LA 9818 4,37 429 3,71 364
 Alexandra HL 1 10537 4,36 459 3,68 388
 93377533 VM 4/2LA 12690 4,22 535 3,33 422
 Bes.: Mester, C., Röpke

103 Lissy 03.62542322, geb.: 30.09.2020, **gek.: 24.12.2022**
 Delta B RDC Deko-Red P Pp* A12 R264060 ZW
 265093 RDC 54650766
 01/84-85-82-83/83 M 4/3LA 11407 3,52 402 3,40 388
 Lavina Epinal A12 262840 ZW HL 3 12045 3,96 477 3,42 412
 57546131 Lava 54254177 VM 5/4LA 10506 4,27 449 3,49 367
 01/81-82-81-80/81 01/82-79-78-81/80 MM 4/4LA 8592 3,49 300 2,90 249
 Bes.: Grothaus, S., Dratum **GVO-frei**

104 Wespe 03.63104939, geb.: 30.09.2020, bel.: 11.05.2022 v. Sinus BB* 264290 ZW
 Suprem BB* A22 Superhero pp* RDF 507919 ZW
 265155 ZW Ladylike AB 58095017
 02/86-88-87-83/86 M 5/5LA 9126 4,03 368 3,35 306
 Wanka Modena CDC AA* A11 262898 ZW HL 5 10674 3,87 413 2,95 315
 58409238 Wanka 53511077 VM 3/2LA 12140 3,86 468 3,54 430
 03/85-86-82-85/84 01/82-85-81-82/82 MM 4/4LA 8334 3,68 307 3,29 274
 Bes.: Gerdemann, B., Döllinghausen

105 Horsa 03.63346390, geb.: 30.09.2020, **gek.: 16.12.2022**
 Sinus BB* Silver 889280 ZW
 264290 ZW Meira BB 56772213
 01/80-83-85-82/83 M 5/5LA 13546 3,57 483 3,45 468
 Horba Loren 507006 ZW HL 3 15388 3,48 536 3,38 520
 56542550 Hortense 52000286 VM 7/6LA 11939 3,81 455 3,56 425
 03/87-88-83-86/86 03/86-88-85-86/86 MM 5/5LA 12760 3,16 403 3,10 395
 Bes.: Annen, R., Loxten

106 Vicky 03.62790800, geb.: 01.10.2020, **gek.: 18.12.2022**
 Trend AB A22 Tribune 507267 ZW
 263909 ZW Sunday AA 66114074
 04/92-87-84-86/86 M 5/4LA 8674 4,32 375 3,49 303
 Vera Lotus P Pp* RDC AA 263545 ZW HL 4 10955 4,35 476 3,37 369
 59092138 Vilga 53370126 VM 5/5LA 10967 4,29 470 3,77 413
 02/86-86-82-84/84 01/82-83-77-84/82 MM 9/8LA 11285 3,86 436 3,34 377
 Bes.: Niemeyer,A.,Schwagstorf

- 107** Stella 03.63385559, geb.: 01.10.2020, **gek.: 12.12.2022**
 Padre AB A22 Padawan RDF A22 508626 ZW
 265696 ZW Aria 12371522
 (3)VG 87 M 5/4LA 9375 3,84 360 3,42 321
 Stieke Select AB* A12 262200 ZW HL 2 10254 4,20 431 3,48 357
 57864223 Stella 54640724 VM 4/2LA 12690 4,22 535 3,33 422
 01/76-82-79-82/81 MM 6/5LA 10296 3,77 388 3,05 314
 Bes.: Mester, C., Röpke
- 108** RR Elsa 03.63062797, geb.: 02.10.2020, bel.: 12.04.2022 v. Sunny P Pp* RDF AB A22 26666
 Rafting AB A12 Ragen pp* 896769 ZW
 684971 ZW D Rozza 30920214
 M 2/2LA 13199 3,89 513 3,27 432
 RR Elypse Undenied pp* RDF 508509 ZW HL 2 14170 3,94 559 3,32 470
 61195320 RR Elise 55080840 VM TL17/06 7019 4,22 296 3,29 231
 02/87-87-86-85/86 04/91-89-90-91/90 MM 5/4LA 15511 4,71 730 3,58 556
 Bes.: Reinermann, U., Rüsfort **GVO-frei**
- 109** Lia 03.63270871, BB A12, geb.: 02.10.2020, **gek.: 03.01.2023**
 Suprem BB* A22 Superhero pp* RDF 507919 ZW
 265155 ZW Ladylike AB 58095017
 M 2/2LA 13745 4,21 579 3,54 486
 Lanu BE A11 Malinus BE A12 811575 ZW HL 2 14992 4,39 658 3,60 539
 60831270 Lucia BB A12 58841442 VM 3/2LA 12140 3,86 468 3,54 430
 02/88-89-87-87/88 01/85-84-84-85/85 MM 1/verk.
 Bes.: Timmering-Brandl Milch KG, Vehs **GVO-frei**
- 110** WFL Milla 03.62953427, geb.: 05.10.2020, **gek.: 16.12.2022**
 Sinus BB* Silver 889280 ZW
 264290 ZW Meira BB 56772213
 M 5/4LA 11762 3,53 415 3,25 382
 WFL Mega Famous CDC AA A12 263151 ZW HL 3 12458 3,56 443 3,23 403
 58064467 WFL Melani 54023277 VM 7/6LA 11939 3,81 455 3,56 425
 03/86-85-83-84/84 07/89-88-88-86/87 MM 8/7LA 8834 3,89 344 3,24 286
 Bes.: Linkmeyer GbR, Haltern **GVO-frei**
- 111** Apfel 03.62583321, RDC, geb.: 06.10.2020, **gek.: 01.01.2023**
 Solitair P Pp* BB Salvatore pp* RDC 508161 ZW
 R917617 ZW Lol Pp* RDC AB A22 41050403
 (1)VG 86 M 3/2LA 8971 3,31 297 3,56 319
 Apfelsine Bonus AE A12 264838 ZW HL 1 9190 3,23 297 3,59 330
 60816476 Amira 59010533 VM 5/4LA 10687 4,94 528 3,77 403
 02/87-90-86-85/87 MM 1/verk.
 Bes.: Meyer z. Reckendorf, Strang **GVO-frei**
- 112** Janine 03.63385560, geb.: 06.10.2020, **gek.: 16.12.2022**
 Padre AB A22 Padawan RDF A22 508626 ZW
 265696 ZW Aria 12371522
 M 4/3LA 11093 3,47 385 3,44 382
 Janne Platin AB* A12 262205 ZW HL 3 12785 3,68 471 3,38 432
 57864225 Jelta 55681921 VM 4/2LA 12690 4,22 535 3,33 422
 01/82-82-82-83/82 MM 2/2LA 9607 4,57 439 3,85 370
 Bes.: Mester, C., Röpke
- 113** Kimba 03.62832467, P#, geb.: 09.10.2020, bel.: 19.04.2022 v. Casino A22 156583 ZW
 Lupo PP PP* RDC Lucky-PP PP R298364 ZW
 265690 ZW OH Dacomy Pp AB 59210660
 M 2/2LA 8375 3,75 314 3,53 296
 FG Karin Solomon RDF A22 507693 ZW HL 1 9261 3,71 344 3,54 328
 60456169 v MOH Kassed 59392382 VM 3/2LA 10575 4,34 459 3,51 371
 01/84-83-83-85/84 04/87-89-85-87/87 MM 5/4LA 9962 4,26 424 3,51 350
 Bes.: Schmidt, H., Kettenkamp

114 Lara 03.62832468, geb.: 10.10.2020, **gek.: 12.01.2023**
 Obelix Kerrigan RDF 508018 ZW
 509235 ZW RR Barbie AB 57545440
 02/88-87-86-87/87 M 1/verk.
 Lissy Benz pp* RDF AB* 508537 ZW
 60700078 Lisa 58095898 VM 2/2LA 14070 3,72 523 3,62 510
 01/85-83-85-84/84 02/84-84-84-85/84 MM 3/2LA 8546 4,05 346 3,65 312
 Bes.: Schmidt, H., Kettenkamp

115 Henna 03.63116726, geb.: 10.10.2020, **gek.: 27.12.2022**
 Suprem BB* A22 Superhero pp* RDF 507919 ZW
 265155 ZW Ladylike AB 58095017
 02/86-88-87-83/86 M 3/3LA 9088 4,25 386 3,68 334
 Henny Basta AB A22 263760 ZW HL 3 10324 3,97 410 3,63 375
 59092766 Heideliese 54968172 VM 3/2LA 12140 3,86 468 3,54 430
 MM 3/3LA 9373 4,24 397 3,46 324
 Bes.: Timmering-Brandl Milch KG, Vehs **GVO-frei** Zü.: Schenke-Sievers GbR

116 Melli 03.62908614, geb.: 11.10.2020, **gek.: 15.01.2023**
 Belami AA A22 Benz pp* RDF AB* 508537 ZW
 265810 ZW Shero 38498779
 (1)VG 86 M 3/2LA 11136 4,07 453 3,44 383
 Maria Aragon A12 264676 ZW HL 2 11184 4,11 460 3,51 392
 60775650 Lilly 57029630 VM 2/1LA 12492 4,43 553 3,64 455
 01/84-84-82-78/81 MM 3/3LA 13835 3,85 533 3,20 443
 Bes.: Esselmann, L., Druchhorn **GVO-frei**

117 Rila 05.41536273, geb.: 12.10.2020, **gek.: 08.01.2023**
 Manta B Manitoba RDF A12 508495 ZW
 265097 38997321
 01/84-85-81-83/83 M 3/3LA 10503 4,41 463 3,59 377
 k Reika Alonso AB* 263757 ZW HL 2 11647 5,04 587 3,67 427
 39380447 Elke 38294189 VM 3/3LA 11075 3,76 416 3,04 337
 02/84-85-85-86/85 01/83-84-80-83/82 MM LA16/07 9367 4,22 395 3,29 308
 Bes.: Schulte, GBR, Wechte **GVO-frei**

118 Bina R08.17503474, geb.: 13.10.2020, **gek.: 19.01.2023**
 Pancho AB A22 Pace Red A22 R917561 ZW
 R997321 ZW WKM Cuba pp* BB 58174692
 04/82-90-82-83/84 M 2/2LA 7115 3,65 260 3,15 224
 Bahara Blues P Pp* AB* R997999 ZW HL 1 7548 3,50 264 3,07 232
 R16933394 Bella R16191255 VM 4/3LA 13258 3,94 523 3,71 492
 01/82-83-82-81/82 01/82-80-82-83/82 MM 4/3LA 10030 4,44 445 3,44 345
 Bes.: Klowersa, S., Kl. Bokern Zü.: Strobel,B.

119 Rebe 05.41273942, BB A12, geb.: 13.10.2020, **gek.: 26.12.2022**
 Sinus BB* Silver 889280 ZW
 264290 ZW Meira BB 56772213
 01/80-83-85-82/83 M 2/2LA 14949 3,32 496 3,24 485
 Rosmilla BB A12 Milton BB* 264121 ZW HL 1 14424 3,58 517 3,30 476
 39902545 k Rosita 36781817 VM 7/6LA 11939 3,81 455 3,56 425
 01/79-85-78-80/80 03/86-90-84-84/85 MM 7/7LA 13113 3,36 441 3,20 419
 Bes.: Gundlach, A., Hille **GVO-frei**

120 Alessika 05.41445958, RDC, geb.: 13.10.2020, **gek.: 27.12.2022**
 Trishan Trend AB A22 263909 ZW
 266131 WFL Dina 54023312
 05/88-88-88-84/86 M 6/5LA 7225 4,69 339 3,65 264
 Alessika Lamy-Red P Pp* AB* R262888 ZW HL 3 7974 4,93 393 3,76 300
 R38835126 Alete 37579344 VM 6/5LA 12706 4,15 527 3,15 400
 01/84-83-79-81/81 MM 3/3LA 7704 4,35 335 3,19 246
 Bes.: Beyer, R., Seeste

121 Minna 03.63362808, geb.: 14.10.2020, **gek.:** 17.12.2022
 Simon P Pp* AB Semino RDF AB A22 811577 ZW
 685585 ZW KNS Missbo Pp AB 58665759
 01/85-86-83-85/85 2,9 M 1/verk.
 Maja Benz pp* RDF AB* 508537 ZW
 61586163 Melissa AE A12 59663843 VM LA19/08 10918 4,44 485 3,75 409
 01/83-83-84-83/83 01/84-83-82-84/83 MM 1/verk.
 Bes.: Buschkotte, A., Müschen

122 Djassy 05.41273943, AB A12, geb.: 15.10.2020, **gek.:** 05.01.2023
 Sinus BB* Silver 889280 ZW
 264290 ZW Meira BB 56772213
 01/80-83-85-82/83 M LA20/10 12602 3,56 449 3,34 421
 Djamina AA A22 Pagini AA* A12 260494 ZW
 40277567 Djamina 35317978 VM 7/6LA 11939 3,81 455 3,56 425
 01/84-85-84-82/83 03/86-86-84-86/85 MM 8/8LA 10794 3,81 411 3,15 340
 Bes.: Gundlach, A., Hille **GVO-frei**

123 Filly R03.62542327, geb.: 15.10.2020, **gek.:** 08.01.2023
 Stormy Red BB A12 Styx Red R298351 ZW
 R917604 ZW Pixture RDC 33370963
 (2)GP 83 M 7/7LA 9193 4,50 414 3,30 303
 Farah Top-Red AB A22 R257717 ZW HL 7 10687 4,81 514 3,20 342
 R55648871 Frida R49537848 VM 3/2LA 9664 4,78 462 3,51 339
 01/80-75-84-82/81 01/79-83-78-83/81 MM 9/8LA 9058 4,05 367 3,25 294
 Bes.: Grothaus, S., Dratum **GVO-frei**

124 Leni 03.63270884, Pp BE A12, geb.: 16.10.2020, **gek.:** 04.01.2023
 Berlin AB A22 Benz pp* RDF AB* 508537 ZW
 265800 ZW Shero 38498779
 (1)VG 86 M 3/3LA 13534 4,27 578 3,24 438
 Logia Pp BE A12 BG Nick PP PP* AB 507927 ZW HL 2 14235 4,19 597 3,29 469
 59890429 Lou 52207468 VM 2/1LA 12492 4,43 553 3,64 455
 02/85-87-84-85/85 03/84-86-82-82/83 MM 6/6LA 8582 4,68 402 3,48 299
 Bes.: Timmering-Brandl Milch KG, Vehs **GVO-frei**

125 Kira 03.63296138, Pp AB A22, geb.: 16.10.2020, **gek.:** 03.01.2023
 Bobest PP PP* RU Born P RDC Pp* RDC 682287 ZW
 833333 ZW HighFive Pp AE A12 59176172
 M 2/2LA 6907 4,40 304 3,59 248
 Kenia Jameson RDF AA A22 833199 ZW HL 2 8285 4,32 358 3,62 300
 60771945 Kira 59354461
 01/84-83-80-84/83 MM 2/2LA 6417 4,60 295 3,74 240
 Bes.: Middelkampff, A., Grönloh Zü.: Schwarting,G.

126 Bienso 03.63028502, geb.: 17.10.2020, **gek.:** 25.11.2022
 Royce AE A12 Roxy B 507991 ZW
 265101 ZW Minnesota AE 58110830
 01/83-85-85-84/84 M 3/2LA 9139 4,69 429 3,80 347
 Bienso Sinus BB* 264290 ZW HL 1 9154 4,74 434 3,87 354
 60977910 Biense 58942678
 01/84-85-83-85/84 01/84-86-83-84/84 MM 3/2LA 8591 4,56 392 3,77 324
 Bes.: Grünebaum, T., Vinte

127 Kira 03.63170222, RDC, geb.: 18.10.2020, **gek.:** 10.01.2023
 Royce AE A12 Roxy B 507991 ZW
 265101 ZW Minnesota AE 58110830
 01/83-85-85-84/84 M 3/1LA 5828 4,87 284 3,95 230
 Kleo
 R61569259
 Bes.: Pösse Agrar GbR, Kalkriese **GVO-frei**

128 BIL Jutta 03.62620056, geb.: 19.10.2020, **gek.: 18.01.2023**
 Alongside RDF A22 Sidekick RDF A22 508579 ZW
 509399 ZW Albania A22 42002063
 (1)VG 86 M 4/3LA 13146 3,48 457 3,13 412
 BIL Jasper Morning AA A12 507609 ZW HL 3 15008 3,46 519 3,11 467
 58679276 Jasmin 54463316
 03/89-87-88-86/87 02/86-85-83-85/85 MM 2/2LA 11226 3,85 432 3,33 374
 Bes.: Pösse Agrar GbR, Kalkriese **GVO-frei** Zü.: Bielefeld,C.

129 Enni 03.63466826, geb.: 21.10.2020, **gek.: 16.12.2022**
 Bobby AB A12 Bonus AE A12 264838 ZW
 265830 ZW No Way AB A12 59234846
 03/80-80-83-83/82 M 8/7LA 10142 3,98 404 3,48 353
 Ezara Select AB* A12 262200 ZW HL 5 11700 4,04 473 3,49 408
 57080952 Elmira 55529862 VM 4/4LA 10631 4,01 426 3,53 375
 01/83-84-84-83/84 01/84-85-80-82/82 MM 4/3LA 8662 4,32 374 3,60 312
 Bes.: Detert, H., Altenmelle **GVO-frei**

130 Lina 03.63270906, AB A22, geb.: 22.10.2020, **gek.: 07.01.2023**
 Berlin AB A22 Benz pp* RDF AB* 508537 ZW
 265800 ZW Shero 38498779
 (1)VG 86 M 4/3LA 11080 4,20 465 3,62 401
 Limone RDC AB Deko-Red P Pp* A12 R264060 ZW HL 2 11683 4,25 496 3,66 428
 58766530 Lemon 57681981 VM 2/1LA 12492 4,43 553 3,64 455
 01/84-85-83-81/83 MM LA17/03 8774 4,14 363 3,65 320
 Bes.: Timmering-Brandl Milch KG, Vehs **GVO-frei**

131 KNS Curry 03.63334317, ET, geb.: 22.10.2020, **gek.: 04.01.2023**
 Lambda pp* Delta 1427 RDF 128216 ZW
 508317 ZW Uno 72437745
 (4)EX 91 M 5/4LA 10067 4,70 473 3,40 342
 Cutchen AE McCutchen pp* RDF 506807 ZW HL 2 11467 4,50 516 3,39 389
 57640603 Chiffon 69846354 VM 4/4LA 11971 3,89 466 3,57 427
 05/88-88-87-88/88 (3)EX 90 MM 5/5LA 11974 3,89 466 3,14 376
 Bes.: Niermann, N., Schiplage **GVO-frei**

132 Malis 05.41332741, CDC BB A11, geb.: 23.10.2020, **gek.: 12.01.2023**
 Sinus BB* Silver 889280 ZW
 264290 ZW Meira BB 56772213
 01/80-83-85-82/83 M 4/2LA 11711 3,83 448 3,43 402
 Milanda Show AA A22 263252 ZW HL 3 12187 3,83 467 3,50 426
 39272728 Milan 37450208 VM 7/6LA 11939 3,81 455 3,56 425
 01/84-85-81-84/83 MM 2/1LA 8592 4,29 369 3,67 315
 Bes.: Rückin, W., Schwagstorf **GVO-frei** Zü.: Teikemeier,J.

133 BIL Asta 03.62620065, geb.: 23.10.2020, **gek.: 06.01.2023**
 Alongside RDF A22 Sidekick RDF A22 508579 ZW
 509399 ZW Albania A22 42002063
 (1)VG 86 M 3/3LA 10358 4,17 432 3,69 382
 BIL Apple Pp Ed Red PP PP* AA* R833031 ZW HL 2 11562 4,18 483 3,70 428
 59756238 SHo Aida RDC 57355874
 02/85-85-84-86/85 01/84-84-83-84/84 MM 2/1LA 8148 3,83 312 3,77 307
 Bes.: Pösse Agrar GbR, Kalkriese **GVO-frei** Zü.: Bielefeld,C.

134 MUH Riga 03.62941258, geb.: 23.10.2020, **gek.: 03.01.2023**
 Berlin AB A22 Benz pp* RDF AB* 508537 ZW
 265800 ZW Shero 38498779
 (1)VG 86 M 5/5LA 12207 3,33 406 3,27 399
 k MUH Ravera Joyride 507314 ZW HL 3 13646 3,27 446 3,27 446
 58047746 v MUH Ravana 54056291 VM 2/1LA 12492 4,43 553 3,64 455
 03/87-88-87-86/87 03/91-90-88-89/89 MM 4/3LA 11111 3,56 396 3,26 362
 Bes.: Marquard, U., Icker **GVO-frei**

135 Maria 08.17628521, P, geb.: 24.10.2020, **gek.: 10.01.2023**

Bes.: Neßlage, F., Nortrup

GVO-frei

136 Berta 03.62955083, geb.: 24.10.2020, **gek.: 07.01.2023**

Suprem BB* A22	Superhero pp* RDF	507919	ZW						
265155	Ladylike AB	58095017							
	02/86-88-87-83/86			M	5/4LA	9321	4,37	407	3,48 324
Bailey	Messiah	507708	ZW		HL 3	10302	4,36	449	3,44 354
58407646	Bella	55579342			VM 3/2LA	12140	3,86	468	3,54 430
01/81-84-81-82/82	02/83-86-84-85/85				MM 3/3LA	8901	4,39	391	3,42 304

Bes.: Drees, M., Natbergen

137 Funny 03.63270907, AB A12, geb.: 24.10.2020, **gek.: 30.11.2022**

Milton BB*	Missouri	507464	ZW						
264121	v Mabelle	55750436							
	03/91-91-90-89/90			M	3/3LA	13019	3,73	486	3,40 442
Funqli AA A12					HL 3	14049	3,70	520	3,35 471
59890312					VM 7/6LA	13356	4,13	552	3,38 452

Bes.: Timmering-Brandl Milch KG, Vehs

GVO-frei

138 Miranda R13.6245342, geb.: 25.10.2020, **gek.: 10.01.2023**

Salvatore pp* RDC	Supershot RDF	500176	ZW						
508161	Sofia	R08502624							
	(1)VG 85			M	2/1LA	7527	3,87	291	3,39 255
Mira	Brekan AA*	R588681	ZW						
05518765	Milly	04863054			VM LA15/12	11680	3,99	466	3,15 368
01/86-82-81-82/82					MM LA16/12	6793	3,75	255	3,46 235

Bes.: Kolckhorst-Kahle, Haltern

GVO-frei

Zü.: MVB Rainer Löhr

139 Martina R03.63206760, geb.: 25.10.2020, **gek.: 02.01.2023**

Percey-Red A22	Pace Red A22	R917561	ZW						
R265560	RR Austral pp* BB	R58633616							
				M	7/7LA	8740	3,44	301	3,23 282
Maggi	Saint-Red BYC	R261181	ZW		HL 3	9936	3,45	343	3,20 318
R55749782	Madita	R52766009							
04/87-86-83-84/84	01/77-79-83-81/81				MM 4/3LA	7022	4,14	291	3,53 248

Bes.: Büscher, C., Südmerzen

GVO-frei

140 Jessy 05.41369201, geb.: 26.10.2020, **gek.: 15.01.2023**

Buddy BB A22	Benz pp* RDF AB*	508537	ZW						
266120	Sansibar BB A22	39402729							
	02/84-87-84-87/86			M	3/2LA	7934	4,00	317	3,69 293
Jara	Payton	507348	ZW		HL 2	8339	3,98	332	3,72 310
39402723	Jutta	37598560			VM 4/4LA	9804	4,29	421	3,76 369
	03/83-83-81-81/82				MM 4/3LA	9065	3,21	291	3,33 302

Bes.: Niemeyer-Meier GbR, Harlinghausen

GVO-frei

141 Karina 03.62790815, geb.: 26.10.2020, **gek.: 14.01.2023**

Milton BB*	Missouri	507464	ZW						
264121	v Mabelle	55750436							
	03/91-91-90-89/90			M	TL20/10	4504	4,73	213	3,71 167
Kim	Kaluscho BB A22	811556	ZW						
60257479	Kira	59092118			VM 7/6LA	13356	4,13	552	3,38 452
	01/84-85-81-84/83				MM 3/3LA	9309	4,80	447	3,63 338

Bes.: Niemeyer,A.,Schwagstorf

142 WFL Kira 03.62953432, geb.: 26.10.2020, **gek.: 28.12.2022**
 Berlin AB A22 Benz pp* RDF AB* 508537 ZW
 265800 ZW Shero 38498779
 (1)VG 86 M 6/5LA 11030 3,89 429 3,44 379
 WFL Korall Model 506892 ZW HL 3 13307 3,78 503 3,33 443
 56292268 WFL Korinn 54165010 VM 2/1LA 12492 4,43 553 3,64 455
 06/90-90-88-87/88 06/85-82-80-85/83 MM 8/8LA 10269 4,02 413 3,25 334
 Bes.: Linkmeyer GbR, Haltern **GVO-frei**

143 Mina 05.41591552, geb.: 29.10.2020, **gek.: 17.01.2023**
 Royce AE A12 Roxy B 507991 ZW
 265101 ZW Minnesota AE 58110830
 01/83-85-85-84/84 M 6/6LA 10627 4,13 439 3,31 352
 Mira Wizzard AA A11 255575 ZW HL 3 12428 3,92 487 3,32 412
 38123684 Mia 37197616
 01/83-83-83-84/83 05/86-84-82-83/83 MM 5/4LA 10121 4,24 429 3,39 343
 Bes.: Niemyer-Meier GbR, Harlinghausen **GVO-frei** Zü.: Bruil,J.

144 Tessa 03.62246733, geb.: 29.10.2020, **gek.: 13.12.2022**
 BG Riga AB A22 Gymnast RDF 508247 ZW
 509025 ZW Aria 12371522
 (3)VG 87 M 2/2LA 10594 3,49 370 3,32 352
 Thea Monza BE A11 264530 ZW HL 2 11824 3,55 420 3,37 398
 61341856 Solvsar 54901670 VM 4/2LA 12690 4,22 535 3,33 422
 01/81-83-81-82/82 MM 5/5LA 8844 4,15 367 3,45 305
 Bes.: Rütters, T.-W., Belm **GVO-frei** Zü.: Depke,U.

145 Lupine R03.63116560, geb.: 29.10.2020, **gek.: 04.12.2022**
 Andy-Red AB A22 Anreli R298370 ZW
 R265550 ZW Leanne pp* RDC 78072398
 (1)VG 85 M 6/6LA 11211 4,04 453 3,47 389
 Liane Defoe R917390 ZW HL 5 12465 4,21 525 3,51 437
 R56617339 k Liane R50917161 VM 4/4LA 12692 4,10 521 3,67 466
 01/85-82-84-82/83 02/87-84-83-85/84 MM 5/5LA 10349 3,61 374 3,14 325
 Bes.: Rütter GbR, Rotherthausen **GVO-frei**

146 Pirna 03.62790819, geb.: 30.10.2020, **gek.: 14.01.2023**
 Freemax RDF Imax RDF A12 508332 ZW
 811622 ZW Freespirit 12527395
 (1)VG 85 M 2/1LA 8652 3,87 335 3,37 292
 Pia Beatbook AB A12 768101 ZW
 60257441 Petra 58008135
 01/84-82-81-78/80 MM 5/3LA 9578 4,39 420 3,55 340
 Bes.: Niemyer,A.,Schwagstorf

147 FWS Malia 03.62924594, geb.: 30.10.2020, **gek.: 17.12.2022**
 Freemax RDF Imax RDF A12 508332 ZW
 811622 ZW Freespirit 12527395
 (1)VG 85 M 1/verk.
 FWS Missy Hartley 508439 ZW
 61554062 FWS Meila 58998727
 03/87-88-88-88/88 MM 4/4LA 10679 3,79 405 3,09 330
 Bes.: Wißmann, F., Suttorf **GVO-frei**

148 Hendrine 03.63346403, geb.: 31.10.2020, **gek.: 18.12.2022**
 Milton BB* Missouri 507464 ZW
 264121 ZW v Mabelle 55750436
 03/91-91-90-89/90 M 8/7LA 11389 3,45 393 3,06 349
 Hendrika Brett 889085 ZW HL 7 13413 3,59 482 3,09 415
 54967931 k A hendrine 53738286 VM 7/6LA 13356 4,13 552 3,38 452
 05/88-87-84-86/86 03/88-87-90-88/88 MM 5/4LA 11834 3,78 447 3,11 368
 Bes.: Annen, R., Loxten

149 Merlot R03.62469053, geb.: 01.11.2020, **gek.: 26.12.2022**
 Deko-Red P Pp* Debutant R298234 ZW
 R264060 ZW Janine Pp RDC AB 22313813
 (1)VG 85 M 3/3LA 9018 4,13 372 3,59 324
 Merle RDC Deko-Red P Pp* A12 R264060 ZW HL 2 10624 4,22 448 3,49 371
 60635602 Merle 54654197 VM 4/4LA 11433 4,45 509 3,44 393
 01/80-85-81-80/81 MM 6/6LA 8429 4,14 349 3,54 298
 Bes.: Timmering-Brandl Milch KG, Vehs **GVO-frei** Zü.: Goesling,B.

150 Lia 05.40917541, P# RDC, geb.: 02.11.2020, **gek.: 15.11.2022**
 Broker PP PP* AB Born P RDC Pp* RDC 682287 ZW
 R917620 ZW Roxy Pp AA 58445337
 M 3/2LA 7438 3,80 283 3,47 258
 Lale P Power PP PP* AB 264515 ZW HL 1 9203 3,78 348 3,39 312
 40275784 Lara 39281424
 01/81-85-82-83/83 MM LA18/06 7447 3,88 289 3,37 251
 Bes.: Wipfmann, F., Suttorf **GVO-frei** Zü.: Bohle,T.

151 Hanni 03.62908620, geb.: 02.11.2020, **gek.: 03.01.2023**
 Calvin BB A22 Casino A22 156583 ZW
 265895 ZW Madison BB A2B 60175037
 M 5/4LA 10047 4,18 420 3,50 352
 Hella Consul AA 263910 ZW HL 4 11230 4,02 451 3,46 389
 59840414 Heike 53440049 VM 3/2LA 13009 4,30 559 3,79 493
 01/84-85-83-81/83 MM 5/4LA 11311 3,78 427 3,17 358
 Bes.: Esselmann, L., Druchhorn **GVO-frei**

152 ViG Melina 03.63079982, geb.: 02.11.2020, **gek.: 26.12.2022**
 Crushabull RDF A12 Crush A12 042760 ZW
 508892 ZW Bryan RDF 74327163
 M 7/6LA 9835 3,50 344 3,35 329
 ViG Meliss Damion RDF 505692 ZW HL 6 10812 3,52 381 3,26 353
 56499259 B ViG Medea RDC 53248700 VM 2/2LA 12983 3,27 425 3,04 395
 04/91-90-89-88/89 01/86-85-84-87/86 MM 2/1LA 9700 3,74 363 3,42 332
 Bes.: Neßlage, F., Nortrup **GVO-frei** Zü.: Vienna,J.

153 Herzi 03.63346404, geb.: 02.11.2020, **gek.: 25.11.2022**
 Sinus BB* Silver 889280 ZW
 264290 ZW Meira BB 56772213
 M 3/3LA 12716 3,87 492 3,34 425
 v Herzchen Alonso AB* 263757 ZW HL 2 13726 3,80 521 3,34 458
 59074839 Herze 55815914 VM 7/6LA 11939 3,81 455 3,56 425
 02/86-87-86-88/87 04/86-90-86-87/87 MM 5/5LA 11755 4,20 494 3,30 388
 Bes.: Annen, R., Loxten

154 ROL 05.41325221, geb.: 03.11.2020, **gek.:**
 Fitz AB Doorman RDF A22 506948 ZW
 507799 ZW Flora 90097565
 M 1/verk.
 Ella Beart AB* A12 832578 ZW
 40308396 Elke Pp 37055735 VM LA00/00 11463 4,38 502 3,43 393
 01/84-82-84-83/83 04/87-88-83-86/86 MM 6/5LA 11290 4,12 465 3,64 411
 Bes.: Rolfes, L., Alstätte

155 Anni 03.61803943, geb.: 03.11.2020, **gek.: 08.01.2023**
 Soundcloud RDF Outlast A11 508232 ZW
 508961 ZW Sky RDC 33063230
 M 1/verk.
 Alma Epic A12 889147 ZW
 61381117 Annika 58617489 VM 2/1LA 12853 4,22 543 3,28 422
 MM 1/verk.
 Bes.: Garner, H., Dissen **GVO-frei**

156 New 03.62052157, geb.: 03.11.2020, **gek.: 26.12.2022**
 Eugenio RDF A22 Supershot RDF 500176 ZW
 508158 ZW Enchanted (2)VG 85 07931143 M 3/3LA 11286 3,56 402 3,36 379
 New York Epic A12 889147 ZW HL 3 13016 3,41 444 3,27 425
 58840768 New Jersey 55512509 VM 4/3LA 10346 4,17 431 3,06 317
 01/82-85-82-84/83 01/82-80-82-84/82 MM 6/6LA 9475 4,22 400 3,35 317
 Bes.: Grünebaum, D., Rotherthshausen

157 Helena 03.63319597, geb.: 03.11.2020, **gek.: 22.12.2022**
 Gywer RDC RDC AA Gymnast RDF 508247 ZW
 833283 ZW Alicia MR AB 57733113 M 1/verk.
 Henny Jetson AB A22 264848 ZW
 61307655 Heimke 54313585 VM 5/4LA 11460 3,91 448 3,34 383
 01/84-83-81-82/82 03/86-87-84-85/85 MM 7/7LA 10106 4,59 464 3,37 341
 Bes.: Wischmeier, R., Föckinghausen **GVO-frei**

158 Miss 05.41484430, geb.: 04.11.2020, **gek.: 06.12.2022**
 Suprem BB* A22 Superhero pp* RDF 507919 ZW
 265155 ZW Ladylike AB 58095017 M 4/3LA 9949 3,88 386 3,19 317
 Miss Beachboy 262170 ZW HL 2 11237 3,84 431 3,23 363
 38242518 Maja 80364729 VM 3/2LA 12140 3,86 468 3,54 430
 01/83-75-83-79/80 MM 9/8LA 9821 3,55 349 3,18 312
 Bes.: Dresselhaus, M., Schale **GVO-frei**

159 ViG Altona 03.63079983, geb.: 04.11.2020, **gek.: 23.12.2022**
 King Doc pp* RDF Kingboy pp* RDF 507371 ZW
 508604 ZW Daddy RDF 12506777 M 3/3LA 10259 3,48 357 3,31 340
 ViG Alicia (2)VG 88 Beemer AE* A12 507512 ZW HL 3 11254 3,53 397 3,36 378
 60011455 ViG Amber 56499274 VM 2/2LA 14805 3,22 476 3,33 493
 02/88-88-86-87/87 03/91-91-88-87/89 MM 4/3LA 11461 3,74 429 3,41 391
 Bes.: Neßlage, F., Nortrup **GVO-frei** Zü.: Vienna,J.

160 Lanna 03.63270921, BB A11, geb.: 04.11.2020, **gek.: 19.12.2022**
 Sinus BB* Silver 889280 ZW
 264290 ZW Meira BB 56772213 M 6/5LA 11131 4,22 470 3,45 384
 Lara 01/80-83-85-82/83 506303 ZW HL 3 14926 3,96 591 3,31 494
 55293323 Laterne 52707101 VM 7/6LA 11939 3,81 455 3,56 425
 01/81-82-83-83/83 MM 1/verk.
 Bes.: Timmering-Brandl Milch KG, Vehs **GVO-frei**

161 Tina 03.62801052, BB A12, geb.: 05.11.2020, **gek.: 15.12.2022**
 Bobby AB A12 Bonus AE A12 264838 ZW
 265830 ZW No Way AB A12 59234846 M 4/3LA 11034 3,63 400 3,33 367
 Tesla Sinus BB* 264290 ZW HL 3 12233 3,58 438 3,16 386
 59161749 Teenager 57150410 VM 4/4LA 10631 4,01 426 3,53 375
 01/82-80-85-84/83 01/83-85-84-83/84 MM 3/3LA 9761 3,65 356 3,69 360
 Bes.: Milchhof Severinghsn.Neuenk.-Vörden **GVO-frei**

162 FWS Alma 03.62924598, geb.: 05.11.2020, **gek.: 13.12.2022**

Bes.: Wißmann, F., Suttorf

GVO-frei

163 Mira 03.63385575, geb.: 05.11.2020, **gek.: 26.11.2022**
 Essex RDC BB A22 Esperanto RDF 500012 ZW
 265555 ZW LuckyShP Pp BB A22 48179017
 (1)GP 82 M 3/2LA 10836 3,76 407 3,65 396
 Mucky Boss AB* A12 262400 ZW HL 2 12116 3,82 463 3,63 440
 61110175 Jani 59002075 VM LA17/10 6639 4,56 303 3,45 229
 02/84-90-85-84/86 MM 4/3LA 12438 4,07 506 3,57 444
 Bes.: Mester, C., Röpke

164 Helma 03.62801053, AA A22, geb.: 06.11.2020, **gek.: 10.01.2023**
 Belami AA A22 Benz pp* RDF AB* 508537 ZW
 265810 ZW Shero 38498779
 (1)VG 86 M 5/5LA 10754 3,87 416 3,48 374
 k Himalaya Boss AB* A12 262400 ZW HL 4 12095 3,79 459 3,33 403
 57150403 Himbeere 53289936 VM 2/1LA 12492 4,43 553 3,64 455
 01/83-84-84-83/84 02/84-84-78-85/83 MM 3/2LA 11349 3,50 397 3,36 381
 Bes.: Milchhof Severinghsn.Neuenk.-Vörden **GVO-frei**

165 BAL Harpun 03.62874204, geb.: 06.11.2020, **gek.: 21.12.2022**
 Milton BB* Missouri 507464 ZW
 264121 ZW v Mabelle 55750436
 03/91-91-90-89/90 M 2/2LA 12189 4,13 504 3,49 426
 BAL Harfe Milord AB A22 264353 ZW HL 2 13666 4,11 561 3,43 469
 61019114 BAL Harfe 59272706 VM 7/6LA 13356 4,13 552 3,38 452
 01/79-82-82-81/81 01/83-81-81-85/83 MM 2/2LA 7689 4,51 347 3,63 279
 Bes.: Ballmann, J., Vennermoor **GVO-frei**

166 Franzi 03.63300853, geb.: 06.11.2020, **gek.: 19.12.2022**
 Calvin BB A22 Casino A22 156583 ZW
 265895 ZW Madison BB A2B 60175037
 01/88-87-86-85/86 M 4/3LA 8718 3,93 343 3,69 322
 Fee RDC Styx Red R298351 ZW HL 2 10203 3,78 386 3,66 373
 60026057 Flamme 58560347 VM 3/2LA 13009 4,30 559 3,79 493
 02/82-83-83-85/84 01/81-84-80-83/82 MM 1/verk.
 Bes.: Holtgrewe, M., Allendorf **GVO-frei**

167 Sekt 03.63270925, BB A12, geb.: 07.11.2020, **gek.: 23.12.2022**
 Suprem BB* A22 Superhero pp* RDF 507919 ZW
 265155 ZW Ladylike AB 58095017
 02/86-88-87-83/86 M 1/verk.
 Selters BB A12 Epic A12 889147 ZW
 60831303 Selma BB A12 58841395 VM 3/2LA 12140 3,86 468 3,54 430
 01/84-85-83-83/84 MM TL18/09 3840 4,38 168 3,46 133
 Bes.: Timmering-Brandl Milch KG, Vehs **GVO-frei**

168 Franzi 03.62542338, geb.: 08.11.2020, **gek.: 27.11.2022**
 Milton BB* Missouri 507464 ZW
 264121 ZW v Mabelle 55750436
 03/91-91-90-89/90 M 1/verk.
 Franka Lexus AB* A12 262838 ZW
 60666052 Fiona 55648881 VM 7/6LA 13356 4,13 552 3,38 452
 MM 8/8,0 6809 4,41 300 3,54 241
 Bes.: Grothaus, S., Dratum **GVO-frei**

169 Alena 03.62790824, geb.: 08.11.2020, **gek.: 09.01.2023**
 Milton BB* Missouri 507464 ZW
 264121 ZW v Mabelle 55750436
 03/91-91-90-89/90 M 5/3LA 9534 4,46 425 3,41 325
 Anna Subway A22 262770 ZW HL 3 10318 4,56 470 3,45 356
 56615749 Anke 53370149 VM 7/6LA 13356 4,13 552 3,38 452
 02/82-84-83-84/84 01/78-81-81-83/82 MM 8/8LA 10715 3,92 420 3,27 350
 Bes.: Niemeyer,A.,Schwagstorf

170 Lana 03.62790825, geb.: 08.11.2020, **gek.: 08.01.2023**
 Trend AB A22 Tribune 507267 ZW
 263909 ZW Sunday AA 66114074
 04/92-87-84-86/86 M 4/4LA 10306 4,62 476 3,77 389
K Leonie Alban AB* A22 263615 ZW HL 4 13665 4,39 600 3,62 494
 59092165 Lena 54652078 VM 5/5LA 10967 4,29 470 3,77 413
 01/85-84-85-85/85 01/82-84-81-84/83 MM 3/3LA 7855 5,17 406 3,88 305
 Bes.: Niemeier, A., Schwagstorf

171 // Silvana 03.63270927, CDC BB A12, geb.: 09.11.2020, **gek.: 26.12.2022**
 Suprem BB* A22 Superhero pp* RDF 507919 ZW
 265155 ZW Ladylike AB 58095017
 02/86-88-87-83/86 M 5/5LA 11678 4,30 502 3,58 418
 Sira AB A12 Sugar BB* A12 262717 ZW HL 3 14145 4,39 621 3,51 496
 58841194 Silvester 56777474 VM 3/2LA 12140 3,86 468 3,54 430
 04/84-84-83-84/84 01/83-83-84-83/83 MM 7/6LA 10221 4,48 458 3,25 332
 Bes.: Timmering-Brandl Milch KG, Vehs **GVO-frei**

172 Elsa 03.63466832, geb.: 09.11.2020, **gek.: 24.12.2022**
 Sinus BB* Silver 889280 ZW
 264290 ZW Meira BB 56772213
 01/80-83-85-82/83 M 5/5LA 10497 4,54 477 3,54 372
 Edana Modena CDC AA* A11 262898 ZW HL 3 11839 4,54 537 3,67 434
 57761876 Essence 54379358 VM 7/6LA 11939 3,81 455 3,56 425
 01/82-83-82-81/82 MM 3/3LA 7713 4,20 324 3,35 258
 Bes.: Detert, H., Altenmelle **GVO-frei**

173 Elsa 05.41484436, geb.: 10.11.2020, **gek.: 03.12.2022**
 BG Radames RDC Styx Red R298351 ZW
 509024 ZW KNS Royals AB 58665597
 01/84-85-83-84/84 M 6/5LA 9476 3,89 369 3,23 306
 Elsa Beachboy 262170 ZW HL 5 11504 4,03 464 3,19 367
 37903642 Else 37141011 VM TL18/07 8117 3,31 269 3,17 257
 01/82-82-82-79/81 MM TL13/07 5270 4,55 240 3,23 170
 Bes.: Dresselhaus, M., Schale **GVO-frei**

174 Inga 05.41484437, RDC, geb.: 10.11.2020, **gek.: 09.11.2022**
 Percy-Red A22 Pace Red A22 R917561 ZW
 R265560 ZW RR Austral pp* BB R58633616
 Inge Smart 264454 ZW M 4/3LA 9303 4,24 394 3,47 323
 39698083 Ilse 37903619 HL 3 10900 4,03 439 3,47 378
 01/83-83-84-83/83 MM 3/2LA 8333 5,24 437 3,59 299
 Bes.: Dresselhaus, M., Schale **GVO-frei**

175 Medial 03.63270961, RDC AB A12, geb.: 10.11.2020, **gek.: 23.11.2022**
 Andy-Red AB A22 Anreli R298370 ZW
 R265550 ZW Leanne pp* RDC 78072398
 (1)VG 85 M LA20/11 8493 3,72 316 3,52 299
 Media AB A12 Epic A12 889147 ZW
 60831022 Median AB A11 58841235 VM 4/4LA 12692 4,10 521 3,67 466
 01/85-86-74-84/82 01/84-79-83-84/83 MM 1/verk.
 Bes.: Timmering-Brandl Milch KG, Vehs **GVO-frei**

176 WFL Piana R03.62953437, geb.: 11.11.2020, **gek.: 24.12.2022**
 Solito Red AB* A12 Salvatore pp* RDC 508161 ZW
 R833299 ZW Alyssa Red AB R07440655
 03/89-85-83-91/87 M 6/6LA 13670 2,94 402 3,08 421
 WFL Panama AA Kanu P Pp* R298164 ZW HL 5 16076 2,79 449 3,07 493
 R57228827 WFL Pamela R55167771 VM 4/4LA 10596 4,52 479 3,59 380
 06/88-88-85-88/87 03/87-86-84-86/86 MM 3/3LA 12015 4,04 485 3,40 409
 Bes.: Linkmeyer GbR, Haltern **GVO-frei**

177 Kamille 03.63270193, geb.: 12.11.2020, **gek.: 30.12.2022**
 Trend AB A22 Tribune 507267 ZW
 263909 ZW Sunday AA 66114074
 04/92-87-84-86/86 M 6/5LA 11919 4,19 500 3,20 382
 Krumhorn Mixer 506695 ZW HL 2 12541 4,42 554 3,18 399
 56208409 Kosta 51845222 VM 5/5LA 10967 4,29 470 3,77 413
 01/82-83-83-82/83 01/84-83-82-83/83 MM 6/5LA 11781 4,00 471 3,20 377
 Bes.: Höveler, J., Voltlage

178 Hanni 03.63536906, geb.: 12.11.2020, **gek.: 01.01.2023**
 Octane A12 McCutchen pp* RDF 506807 ZW
 507439 ZW Claire 41008075
 (1)VG 87 M 4/3LA 8919 4,29 383 3,71 331
 Hella Unix RDF A11 507794 ZW HL 2 10516 4,27 449 3,62 381
 60025967 Hera 57970597 VM LA00/00 16924 3,72 630 2,87 486
 02/88-85-84-89/87 MM LA17/11 7903 4,43 350 3,45 273
 Bes.: Kettmann, K., Loxten

179 Rosi 05.41273998, Pp AB A22, geb.: 13.11.2020, **gek.: 17.12.2022**
 Lupo PP PP* RDC Lucky-PP PP R298364 ZW
 265690 ZW OH Dacomy Pp AB 59210660
 02/85-87-85-85/85 M 4/3LA 12388 3,30 409 3,24 401
 Ramira AB A22 Milton BB* 264121 ZW HL 2 15999 3,13 500 3,12 499
 39902540 Randy AE A12 38425213 VM 3/2LA 10575 4,34 459 3,51 371
 02/87-86-84-86/86 03/89-87-84-84/85 MM 3/3LA 15285 3,36 514 3,24 495
 Bes.: Gundlach, A., Hille **GVO-frei**

180 Regina 05.41273999, Pp RDC BB A22, geb.: 14.11.2020, **gek.: 19.12.2022**
 Broker PP PP* AB Born P RDC Pp* RDC 682287 ZW
 R917620 ZW Roxy Pp AA 58445337
 M 2/2LA 14272 3,20 457 3,25 464
 Regine BB A12 Milton BB* 264121 ZW HL 2 15683 3,22 505 3,25 509
 40674703 Regine 36781831
 01/80-82-81-83/82 01/83-84-83-82/83 MM 6/6LA 11719 3,87 454 3,09 362
 Bes.: Gundlach, A., Hille **GVO-frei**

181 Erika 03.63385576, geb.: 14.11.2020, **gek.: 04.12.2022**
 Sinus BB* Silver 889280 ZW
 264290 ZW Meira BB 56772213
 M 6/6LA 13937 3,43 478 3,03 422
 Erika Sky B 261953 HL 4 16129 3,46 558 3,05 492
 54640733 k Elfe 49159307 VM 7/6LA 11939 3,81 455 3,56 425
 05/88-91-88-89/89 06/86-88-88-90/89 MM 9/9LA 12734 3,78 481 3,14 400
 Bes.: Mester, C., Röpke

182 Selfie 05.41445976, geb.: 16.11.2020, **gek.: 30.11.2022**
 Berlin AB A22 Benz pp* RDF AB* 508537 ZW
 265800 ZW Shero 38498779
 (1)VG 86 M 3/3LA 10605 3,94 418 3,34 354
 Shetty Shy RDC Snyder Pp AB R263765 ZW HL 2 11355 4,02 456 3,48 395
 39154224 Shetland 38036822 VM 2/1LA 12492 4,43 553 3,64 455
 03/85-86-84-84/85 01/83-84-81-84/83 MM 5/3LA 8502 4,59 390 3,51 298
 Bes.: Beyer, R., Seeste

183 Stella 05.41507360, geb.: 16.11.2020, **gek.: 22.12.2022**
 Crushtime Crush A12 042760 ZW
 508858 ZW Brylan RDF 74327163
 (2)VG 87 M 3/3LA 10458 3,44 360 3,18 333
 HIN Susann Profit RDF 507832 ZW HL 3 11533 3,70 427 3,18 367
 40014325 HIN Splash AB 39186774 VM 2/2LA 12983 3,27 425 3,04 395
 02/88-86-83-85/85 01/84-83-85-84/84 MM 2/2LA 8997 4,03 363 3,90 351
 Bes.: Knapp, U., Wechte **GVO-frei**

184 Elsass 05.41415674, geb.: 17.11.2020, **gek.: 25.12.2022**
 Fitz AB Doorman RDF A22 506948 ZW
 507799 ZW Flora 90097565
 (1)VG 86 M 3/2LA 11656 4,09 477 3,29 384
 Elze Rubicon RDF A12 507585 ZW HL 2 12538 4,11 515 3,31 415
 40501174 Elina BB A12 38973901 VM LA00/00 11463 4,38 502 3,43 393
 02/88-89-82-87/86 02/86-87-84-86/86 MM 2/2LA 10334 4,29 443 3,54 366
 Bes.: Schumacher GbR, Drohne **GVO-frei**

185 WFL Kiki 03.62953434, geb.: 17.11.2020, **gek.: 30.12.2022**
 Freemax RDF lmax RDF A12 508332 ZW
 811622 ZW Freespirit 12527395
 (1)VG 85 M 3/2LA 11236 3,34 375 3,40 382
 WFL Konsta Benz pp* RDF AB* 508537 ZW HL 2 12643 3,28 415 3,35 423
 60775265 WFL Korall 56292268
 02/82-84-85-81/83 06/90-90-88-87/88 MM 6/5LA 11030 3,89 429 3,44 379
 Bes.: Linkmeyer GbR, Haltern **GVO-frei**

186 TNP Mia 03.63206463, P#, geb.: 17.11.2020, **gek.: 02.12.2022**
 Bobest PP PP* RU Born P RDC Pp* RDC 682287 ZW
 833333 ZW HighFive Pp AE A12 59176172
 M 1/verk.

Mara Pp
 59922989

Bes.: Nölker, T., Pye

GVO-frei

187 Maria 05.41369219, geb.: 18.11.2020, **gek.: 24.12.2022**
 BG Radames RDC Styx Red R298351 ZW
 509024 ZW KNS Royals AB 58665597
 01/84-85-83-84/84 M 6/5LA 11354 3,36 381 3,33 378
 Milly AE Supersire pp* RDF 506805 ZW HL 3 12871 3,33 429 3,33 428
 37943397 Mylight 34892590 VM TL18/07 8117 3,31 269 3,17 257
 03/84-84-83-88/85 01/85-86-85-85/85 MM 2/2LA 13921 3,47 483 3,30 459
 Bes.: Niemeyer-Meier GbR, Harlinghausen **GVO-frei**

188 Herma 03.62801055, BB A22, geb.: 18.11.2020, **gek.: 19.12.2022**
 Calvin BB A22 Casino A22 156583 ZW
 265895 ZW Madison BB A2B 60175037
 01/88-87-86-85/86 M 4/3LA 10376 3,97 412 3,48 361
 Holiday Milord AB A22 264353 ZW HL 2 10692 3,97 424 3,54 379
 60183708 Holdrio 58178511 VM 3/2LA 13009 4,30 559 3,79 493
 02/86-85-83-88/86 01/83-84-80-82/82 MM 5/5LA 9736 3,76 366 3,28 319
 Bes.: Milchhof Severinghsn.Neuenk.-Vörden **GVO-frei**

189 FWS Rama 03.62924615, RDC, geb.: 18.11.2020, **gek.: 04.01.2023**
 Rico Gymnast RDF 508247 ZW
 266180 v MEY Rieke AB 58475546
 04/89-89-88-87/88 M 9/9LA 10464 3,06 320 2,92 306
 FWS Rosine HL 4 11331 3,34 378 3,11 352
 R55036613 VM 6/5LA 12291 4,25 522 3,64 447

Bes.: Wjßmann, F., Suttorf

GVO-frei

190 Sandra 05.41369224, geb.: 19.11.2020, **gek.: 11.01.2023**
 Buddy BB A22 Benz pp* RDF AB* 508537 ZW
 266120 ZW Sansibar BB A22 39402729
 02/84-87-84-87/86 M 6/5LA 12555 3,46 434 3,26 409
 Sandorn HL 4 14288 3,65 522 3,10 443
 38476055 VM 4/4LA 9804 4,29 421 3,76 369
 05/89-90-90-88/89
 Bes.: Niemeyer-Meier GbR, Harlinghausen **GVO-frei**

191 Alma 05.41484442, geb.: 19.11.2020, **gek.: 08.11.2022**
 Trend AB A22 Tribune 507267 ZW
 263909 ZW Sunday AA 66114074
 Alice RDC 04/92-87-84-86/86 M 4/4LA 11427 3,40 388 3,12 357
 38910517 Enno 263116 ZW HL 4 13101 3,14 412 3,11 407
 02/86-86-80-82/83 Alexa R38242517 VM 5/5LA 10967 4,29 470 3,77 413
 01/84-85-82-84/84 MM 5/4LA 9114 3,46 315 3,55 324
 Bes.: Dresselhaus, M., Schale **GVO-frei**

192 Nina 03.63536912, geb.: 19.11.2020, **gek.: 03.01.2023**
 Crushtime Crush A12 042760 ZW
 508858 ZW Brylan RDF 74327163
 BAL Nala RDC (2)VG 87 M 3/3LA 9397 4,42 415 3,84 361
 59980566 Como 507841 ZW HL 3 10467 4,45 466 3,80 398
 01/82-82-82-83/82 BAL Namibi R57778792 VM 2/2LA 12983 3,27 425 3,04 395
 Bes.: Kettmann, K., Loxten MM 1/verk.

193 Amelia R03.63346415, geb.: 20.11.2020, **gek.: 09.01.2023**
 Solito Red AB* A12 Salvatore pp* RDC 508161 ZW
 R833299 ZW Alyssa Red AB R07440655
 Amelic P 03/89-85-83-91/87 M 2/2LA 9762 3,81 372 3,53 345
 R61601547 Ayol-Red P Pp AB A12 R264830 ZW HL 2 9541 3,90 372 3,72 355
 01/84-82-82-85/83 Amanda BB R58170930 VM 4/4LA 10596 4,52 479 3,59 380
 Bes.: Annen, R., Loxten MM 5/5LA 12259 3,44 422 3,39 415

194 Ida 05.41304979, AB A12, geb.: 21.11.2020, **gek.: 22.12.2022**
 Freemax RDF lmax RDF A12 508332 ZW
 811622 ZW Freespirit 12527395
 Inka (1)VG 85 M 4/4LA 13686 3,68 503 3,23 442
 39394087 Proud RDF 507938 ZW HL 4 15681 3,58 561 3,19 500
 04/87-88-86-86/87 Insa AB 38791829
 Bes.: Bunge Agrar, Niedermehnen MM LA16/12 10767 3,81 410 3,06 330
GVO-frei

195 Helga 05.41515681, RDC, geb.: 21.11.2020, **gek.: 14.12.2022**
 Darlingo RDF AA* Doorman RDF A22 506948 ZW
 833192 ZW Darling 05205689
 Halla (6)EX 96 M 4/4LA 9680 4,07 394 3,37 326
 R39514526 One-Red VRC AA* A11 R811475 ZW HL 3 10835 3,95 428 3,40 368
 02/84-84-81-86/84 Hanni 37406648 VM 4/3LA 11290 3,65 412 2,97 335
 Bes.: Knapp, U., Wechte MM 3/3LA 10202 3,64 371 3,39 346
GVO-frei

196 Betty 03.62542346, geb.: 21.11.2020, **gek.: 25.12.2022**
 Boss AB* A12 Bookem RDF 889128 ZW
 262400 ZW KNS Rendez CDC 53764102
 Balea RDC 01/85-84-86-84/85 M 1/verk.
 61630893 Jim P-Red Pp R298387 ZW
 Biene RDC 55648964 VM 2/2LA 11446 4,84 554 3,60 412
 01/81-80-80-82/81 MM 4/4LA 8821 3,71 327 3,33 294
 Bes.: Grothaus, S., Dratum **GVO-frei**

197 Sonja 03.63362814, geb.: 21.11.2020, **gek.: 20.12.2022**
 Rafting AB A12 Ragen pp* 896769 ZW
 684971 ZW D Rozza 30920214
 Silke ALH Duke 634394 ZW M 9/9LA 10505 3,93 413 3,43 360
 55058959 Bianka 51512548 HL 4 12472 3,78 472 3,34 417
 04/85-88-84-83/85 03/84-81-84-82/83 VM TL17/06 7019 4,22 296 3,29 231
 Bes.: Buschkotte, A., Müschen MM 3/2LA 11021 3,87 427 3,34 368

198 Evamaria 05.41415675, geb.: 23.11.2020, **gek.: 29.12.2022**

Randall RDF	Loptimum	507535	ZW						
508251	ZW	Riza	72127457						
		(3)EX 91		M	5/4LA	12406	3,72	461	3,18 394
Eve		Impression	507112	ZW	HL 4	13418	3,66	491	3,20 430
39736041		Evi	37794599		VM 3/3LA	12731	3,80	484	3,20 408
04/89-86-88-85/87		02/84-85-84-84/84			MM 2/2LA	11867	3,72	442	3,18 377
Bes.: Schumacher		Gbr, Drohne		GVO-frei					

199 Gitta 05.41515682, geb.: 23.11.2020, **gek.: 21.12.2022**

Topmodel BB A22	Topshot RDF	508269	ZW						
833303	ZW	Bella RDF	74258433						
		(2)GP 82		M	2/2LA	10490	3,43	360	3,23 339
Gunda RDC	Akiro-Red AB A12	R264840	ZW		HL 2	11863	3,45	409	3,23 383
40569234		Gerda RDC	39514523		VM LA18/04	11535	4,73	546	3,74 431
					MM 1/verk.				
Bes.: Knapp, U.,		Wechte		GVO-frei					

200 MUH Carmen 03.62941223, geb.: 23.11.2020, **gek.: 03.01.2023**

Obelix	Kerrigan RDF	508018	ZW						
509235	ZW	RR Barbie AB	57545440						
		02/88-87-86-87/87		M	4/4LA	10110	4,38	443	3,63 367
MUH Camill BB	Apoll P Pp* BB* A2B	R924726	ZW		HL 3	10552	4,28	452	3,69 389
58785979		Cremona	56193766		VM 2/2LA	14070	3,72	523	3,62 510
04/88-88-90-88/89		06/92-92-89-88/90			MM 6/6LA	10900	3,99	435	3,51 383
Bes.: Marquard, U.,		Icker		GVO-frei					

201 Grazo 03.63028533, P# RDC, geb.: 23.11.2020, **gek.: 09.12.2022**

Broker PP PP* AB	Born P RDC Pp* RDC	682287	ZW						
R917620	ZW	Roxy Pp AA	58445337						
				M	4/3LA	10237	3,47	355	3,23 331
Grazi	Trend AB A22	263909	ZW		HL 1	11227	3,44	386	3,21 360
60025310		Grazia	58942391						
02/83-86-84-85/85					MM 1/verk.				
Bes.: Grünebaum, T.,		Vinte		GVO-frei					

202 KKH Mai 03.63383093, geb.: 23.11.2020, **gek.: 23.12.2022**

Essex RDC BB A22	Esperanto RDF	500012	ZW						
265555	ZW	LuckyShP Pp BB A22	48179017						
		(1)GP 82		M	5/4LA	10317	4,54	468	3,63 375
κ KKH Maidor	Touchdown	507493	ZW		HL 4	11184	4,72	528	3,63 406
57698969		κ KKH Maison	49756525		VM LA17/10	6639	4,56	303	3,45 229
05/87-89-91-88/89		07/90-91-91-88/90			MM 8/7LA	12831	3,98	511	3,31 425
Bes.: Kolckhorst-Kahle,		Haltern		GVO-frei					

203 Lasagne 05.41256000, geb.: 24.11.2020, **gek.: 15.01.2023**

Berlin AB A22	Benz pp* RDF AB*	508537	ZW						
265800	ZW	Shero	38498779						
		(1)VG 86		M	1/verk.				
Linse	Aragon A12	264676	ZW						
40019029		Limette	38271122		VM 2/1LA	12492	4,43	553	3,64 455
01/83-84-82-80/82		03/85-86-86-85/86			MM 5/5LA	11511	3,42	394	3,29 379
Bes.: Langhorst		Gbr, Wehe		GVO-frei					

204 Belamy 05.41332754, AA A22, geb.: 24.11.2020, **gek.: 15.12.2022**

Belami AA A22	Benz pp* RDF AB*	508537	ZW						
265810	ZW	Shero	38498779						
		(1)VG 86		M	1/verk.				
Belinde AA A12	Basta AB A22	263760	ZW						
40317660		Belinda	39272720		VM 2/1LA	12492	4,43	553	3,64 455
01/86-86-83-84/84		03/84-87-85-83/85			MM 4/4LA	11611	4,53	526	3,47 403
Bes.: Teikemeier, J.,		Petershagen		GVO-frei					

- 205** Girabel 03.63028537, RDC, geb.: 24.11.2020, **gek.: 14.12.2022**
 Percy-Red A22 Pace Red A22 R917561 ZW
 R265560 ZW RR Austral pp* BB R58633616
 M LA20/11 11815 3,53 417 3,22 380
 Girabeli Bonus AE A12 264838 ZW
 60977952 Girabel 58942748
 01/81-81-80-82/81 01/82-81-77-82/80 MM LA18/11 8783 3,48 306 3,23 284
 Bes.: Grünebaum, T., Vinte
- 206** Helma 03.63346416, geb.: 24.11.2020, **gek.: 05.12.2022**
 Sinus BB* Silver 889280 ZW
 264290 ZW Meira BB 56772213
 M 1/verk.
 Helong Como 507841 ZW
 60715721 Helona 59074830 VM 7/6LA 11939 3,81 455 3,56 425
 01/83-81-84-84/83 02/87-86-87-87/87 MM 2/2LA 12068 3,69 445 3,26 393
 Bes.: Annen, R., Loxten
- 207** ROL 05.41325232, geb.: 25.11.2020, **gek.: 02.01.2023**
 King Doc pp* RDF Kingboy pp* RDF 507371 ZW
 508604 ZW Daddy RDF 12506777
 M 2/1LA 10625 4,04 429 3,26 346
 Cloe Brewmaster 507779 ZW
 40308392 Helene AA 37635247 VM 2/2LA 14805 3,22 476 3,33 493
 02/85-86-85-86/86 03/87-87-83-86/85 MM 5/4LA 12759 3,28 418 3,09 394
 Bes.: Rolfes, L., Alstätte
- 208** Tamera 03.63270982, AA A22, geb.: 25.11.2020, **gek.: 15.12.2022**
 Belami AA A22 Benz pp* RDF AB* 508537 ZW
 265810 ZW Shero 38498779
 M 7/7LA 12345 3,90 482 3,46 427
 Tasmana Danillo 500491 ZW HL 5 14516 4,19 608 3,49 506
 55814413 K Tamara 49043580 VM 2/1LA 12492 4,43 553 3,64 455
 04/86-87-82-84/84 11/89-89-89-91/90 MM 12/11LA 10154 4,05 411 3,28 333
 Bes.: Timmering-Brandl Milch KG, Vehs **GVO-frei**
- 209** Anni 03.63622657, RDC, geb.: 25.11.2020, bel.: 09.03.2022 v. Pursuit RDF AA A12 509013 ZW
 Swingman AB A12 Apprentice pp* RDC 508156 ZW
 R298438 ZW Sky RDC 33063230
 M 1/verk.
 Alira Gymnast RDF 508247 ZW
 60816518 Adelgunde 53309812 VM 2/1LA 12853 4,22 543 3,28 422
 03/86-84-83-84/84 MM 9/7LA 9570 4,04 387 3,58 343
 Bes.: Meyer z. Reckendorf, Strang **GVO-frei**
- 210** FWS Riga 03.62924626, geb.: 27.11.2020, **gek.: 09.01.2023**
 Bes.: Wißmann, F., Suttorf **GVO-frei**
- 211** WFL Lucy R03.62953435, geb.: 30.11.2020, **gek.: 25.11.2022**
 Achilles AA* A12 Hypnotic RDC 889411 ZW
 R587530 ZW Amazing AB 27359530
 M 6/5LA 10870 4,01 436 3,82 415
 WFL Lutell Lamy-Red P Pp* AB* R262888 ZW HL 4 13709 3,65 501 3,70 507
 R58064462 WFL Luzern P R55167735
 05/90-90-86-86/87 03/85-85-83-86/85 MM 4/3LA 9869 3,48 343 3,42 338
 Bes.: Linkmeyer GbR, Haltern **GVO-frei**

212 Pretty 05.41445984, geb.: 01.12.2020, **gek.: 27.12.2022**
 Calvin BB A22 Casino A22 156583 ZW
 265895 ZW Madison BB A2B 60175037
 01/88-87-86-85/86 M 4/4LA 10816 4,02 435 3,33 360
 Piccadilly RDC Snyder Pp AB R263765 ZW HL 3 11880 4,03 479 3,38 402
 39154300 Pinka 37579289 VM 3/2LA 13009 4,30 559 3,79 493
 04/88-90-86-88/88 04/87-88-86-86/87 MM 5/4LA 10942 4,33 474 3,16 346
 Bes.: Beyer, R., Seeste

213 Activia 05.41484446, geb.: 02.12.2020, **gek.: 04.12.2022**
 Suprem BB* A22 Superhero pp* RDF 507919 ZW
 265155 ZW Ladylike AB 58095017
 02/86-88-87-83/86 M 5/4LA 9110 4,29 391 3,42 312
 Activia Enno 263116 ZW HL 2 10266 4,20 431 3,35 344
 38910482 Enno 37141049 VM 3/2LA 12140 3,86 468 3,54 430
 01/83-83-84-80/82 MM 5/4LA 10315 4,37 451 3,44 355
 Bes.: Dresselhaus, M., Schale **GVO-frei**

214 Mina 03.63362817, geb.: 02.12.2020, **gek.: 26.12.2022**
 Gywer RDC RDC AA Gymnast RDF 508247 ZW
 833283 ZW Alicia MR AB 57733113
 04/88-93-91-87/90 M 4/3LA 11023 4,35 480 3,48 384
 Musa Milton BB* 264121 ZW HL 3 12094 4,49 543 3,41 413
 59663872 Milly 56810288 VM 5/4LA 11460 3,91 448 3,34 383
 01/83-85-82-83/83 01/83-83-83-82/83 MM 2/1LA 8339 4,81 401 3,44 287
 Bes.: Buschkotte, A., Müschen

215 Wendy 03.63466839, geb.: 02.12.2020, **gek.: 28.12.2022**
 Rosco AB A22 Royce AE A12 265101 ZW
 265985 ZW Anna BB A22 59595968
 04/86-86-89-90/89 M 7/6LA 10663 4,32 461 3,50 373
 Weintraube HL 5 11666 4,53 528 3,60 420
 57080939 VM 4/3LA 10724 4,18 448 3,52 377
 01/84-84-81-80/82
 Bes.: Detert, H., Altenmelle **GVO-frei**

216 FWS Henni 03.62924634, geb.: 04.12.2020, **gek.: 20.12.2022**
 Bardo RDF A22 Flame 507469 ZW
 509180 ZW Bobby Sue 11621754
 (3)VG 88 M 3/3LA 8072 4,67 377 3,78 305
 FWS Helvet Boom BB* A12 262395 ZW HL 3 8813 4,48 395 3,67 323
 60715329 Sternchen 38068272 VM 4/4LA 15879 4,67 742 3,40 540
 01/84-85-82-82/83 01/81-85-80-80/81 MM 3/3LA 9136 4,05 370 3,60 329
 Bes.: Wißmann, F., Suttorf **GVO-frei**

217 Ameise 03.63270195, geb.: 04.12.2020, **gek.: 31.12.2022**
 Rosco AB A22 Royce AE A12 265101 ZW
 265985 ZW Anna BB A22 59595968
 04/86-86-89-90/89 M 3/3LA 9456 3,69 349 3,53 334
 Abba Roxy B 507991 ZW HL 3 12087 3,43 414 3,38 408
 60024499 Auster 58495632 VM 4/3LA 10724 4,18 448 3,52 377
 01/82-82-83-84/83 01/83-83-79-84/82 MM 2/1LA 5854 4,01 235 3,54 207
 Bes.: Höveler, J., Voltlage

218 Echin 03.63270989, AB A22, geb.: 04.12.2020, **gek.: 25.12.2022**
 Milton BB* Missouri 507464 ZW
 264121 ZW v Mabelle 55750436
 03/91-91-90-89/90 M 9/8LA 11670 3,97 463 3,43 400
 Echem Cassano BYC 328422 ZW HL 6 13901 3,86 536 3,41 474
 54091493 Echte 51109888 VM 7/6LA 13356 4,13 552 3,38 452
 04/82-82-81-84/83 04/85-86-83-84/84 MM 5/5LA 10145 4,34 440 3,59 364
 Bes.: Timmering-Brandl Milch KG, Vehs **GVO-frei**

219 Darlina 05.41619002, CDC AA A22, geb.: 05.12.2020, **gek.: 06.01.2023**
 Belami AA A22 Benz pp* RDF AB* 508537 ZW
 265810 ZW Shero 38498779
 (1)VG 86 M LA20/12 11095 3,47 385 3,49 387
 Darbi CDC AA Boss AB* A12 262400 ZW
 40277590 Darby AA A22 39533603 VM 2/1LA 12492 4,43 553 3,64 455
 01/84-83-82-84/83 MM 1/verk.
 Bes.: Gundlach, A., Hille **GVO-frei**

220 Kimi R03.62790838, geb.: 06.12.2020, **gek.: 08.01.2023**
 Percy-Red A22 Pace Red A22 R917561 ZW
 R265560 ZW RR Austral pp* BB R58633616
 M 3/3LA 11840 3,72 441 3,30 391
 Karen RDC Deko-Red P Pp* A12 R264060 ZW HL 1 12168 3,85 468 3,44 418
 59092226 Kerstin 58008063
 01/82-86-78-81/81 01/83-84-83-83/83 MM 2/2LA 6883 4,62 318 3,28 226
 Bes.: Niemyer, A., Schwagstorf

221 BAL Lexi 03.62874217, geb.: 06.12.2020, **gek.: 06.01.2023**
 Godewind RDC A22 Gold Chip RDF 889127 ZW
 151518 ZW Andes 40378368
 M 3/2LA 10701 3,93 421 3,21 343
 BAL Lillif Chelios pp* RU 506476 ZW HL 2 10853 3,81 414 3,32 360
 61019161 v Loyale 07114279
 01/84-85-84-85/85 03/92-91-90-90/90 MM 4/4LA 9692 3,77 365 3,32 322
 Bes.: Ballmann, J., Vennermoor **GVO-frei**

222 WFL Tina 03.62953441, geb.: 06.12.2020, **gek.: 16.12.2022**
 Calvin BB A22 Casino A22 156583 ZW
 265895 ZW Madison BB A2B 60175037
 M 5/5LA 11002 4,31 474 3,50 385
 WFL Terra Famous CDC AA A12 263151 ZW HL 4 13909 4,22 587 3,37 469
 58064469 WFL Tessa 53632884 VM 3/2LA 13009 4,30 559 3,79 493
 04/88-86-86-85/86 04/88-85-86-87/86 MM 5/4LA 10835 4,11 445 3,33 361
 Bes.: Linkmeyer GbR, Haltern **GVO-frei**

223 Mairose 03.63270196, geb.: 06.12.2020, **gek.: 11.01.2023**
 Essex RDC BB A22 Esperanto RDF 500012 ZW
 265555 ZW LuckyShP Pp BB A22 48179017
 (1)GP 82 M 5/4LA 9865 4,01 396 3,51 346
 Mondi Mardi Gras 507282 ZW HL 2 10437 4,15 433 3,53 368
 60024467 Morle AA 56208404 VM LA17/10 6639 4,56 303 3,45 229
 03/87-86-84-85/85 01/84-85-83-85/84 MM 3/3LA 11583 3,27 379 3,13 362
 Bes.: Höveler, J., Voltlage

224 Marina 05.41332762, AB A12, geb.: 07.12.2020, **gek.: 28.12.2022**
 Sinus BB* Silver 889280 ZW
 264290 ZW Meira BB 56772213
 M 5/4LA 11433 3,80 434 3,20 366
 Malu AA Galaxy 506876 ZW HL 3 12748 3,90 497 3,18 406
 37967784 Malle 36827245 VM 7/6LA 11939 3,81 455 3,56 425
 03/87-87-86-85/86 01/85-84-84-85/85 MM 6/5LA 12393 3,18 394 3,33 413
 Bes.: Teikemeier, J., Petershagen **GVO-frei**

225 Samira 03.63012844, P#, geb.: 07.12.2020, **gek.: 17.12.2022**
 Lupo PP PP* RDC Lucky-PP PP R298364 ZW
 265690 ZW OH Dacomy Pp AB 59210660
 M LA20/12 10503 3,77 396 3,37 354
 Sandra Boom BB* A12 262395 ZW
 60439051 Samba 58597318 VM 3/2LA 10575 4,34 459 3,51 371
 01/83-83-78-82/81 01/82-84-81-81/82 MM LA17/12 9314 3,99 372 3,38 315
 Bes.: Wißmann, F., Suttorf **GVO-frei** Zü.: Winter Agrar GbR

226 Beate 03.63170228, geb.: 07.12.2020, **gek.: 26.01.2023**
 Calvin BB A22 Casino A22 156583 ZW
 265895 ZW Madison BB A2B 60175037
 01/88-87-86-85/86 M 1/verk.
 Birne BE A12 Benz pp* RDF AB* 508537 ZW
 60666743 Britney 55600688 VM 3/2LA 13009 4,30 559 3,79 493
 03/90-89-84-84/86 MM 5/4LA 13513 4,00 540 3,12 422
 Bes.: Pösse Agrar GbR, Kalkriese **GVO-frei**

227 Fabula 03.63271003, AE A12, geb.: 07.12.2020, **gek.: 30.12.2022**
 Padre AB A22 Padawan RDF A22 508626 ZW
 265696 ZW Aria 12371522
 (3)VG 87 M 4/4LA 12896 3,63 468 3,51 453
 Faber Sugar BB* A12 262717 ZW HL 2 13725 3,39 465 3,58 492
 58841199 Fabella 56777472 VM 4/2LA 12690 4,22 535 3,33 422
 03/84-83-82-83/83 MM 1/verk.
 Bes.: Timmering-Brandl Milch KG, Vehs **GVO-frei**

228 Mette 03.62620385, geb.: 09.12.2020, **gek.: 19.12.2022**
 Sam Sirius P Pp* RDF AA 264363 ZW
 265995 Flower 38757594
 M 4/2LA 11239 4,00 449 3,43 386
 Merle HL 3 13015 3,89 506 3,34 435
 60392402 VM 6/5LA 10243 4,02 412 3,56 365
 Bes.: Mehmann, C., Grafeld

229 WKM Wunder 03.63376307, AB A12, geb.: 09.12.2020, **gek.: 01.12.2022**
 Soundcloud RDF Outlast A11 508232 ZW
 508961 ZW Sky RDC 33063230
 (1)VG 85 M 2/2LA 12951 3,92 508 3,65 473
 WKM Wiscon AA Benz pp* RDF AB* 508537 ZW HL 2 14400 3,79 546 3,65 526
 61345571 Wishful 44167049 VM 2/1LA 12853 4,22 543 3,28 422
 02/86-87-83-84/85 03/86-86-82-85/84 MM 4/3LA 10901 4,38 478 3,57 389
 Bes.: Westrup-Koch Milch GbR, Linne **GVO-frei**

230 Lieselotta 03.63435357, AA A22, geb.: 09.12.2020, **gek.: 03.01.2023**
 Rosco AB A22 Royce AE A12 265101 ZW
 265985 ZW Anna BB A22 59595968
 04/86-86-89-90/89 M LA20/12 9275 3,62 336 3,67 340
 Lucky AA A22 Boss AB* A12 262400 ZW
 61500778 Lucie AB A22 59542638 VM 4/3LA 10724 4,18 448 3,52 377
 01/82-83-85-82/83 01/81-81-83-83/82 MM 3/2LA 7251 3,96 287 3,76 273
 Bes.: Pille GbR, Winkelsetten

231 Tilda 03.62791725, geb.: 10.12.2020, **gek.: 17.01.2023**
 Sinus BB* Silver 889280 ZW
 264290 ZW Meira BB 56772213
 M 4/3LA 11272 3,66 412 3,34 377
 Tilli Epochal 679890 ZW HL 3 12265 3,96 486 3,34 410
 56946092 Testa 56017445 VM 7/6LA 11939 3,81 455 3,56 425
 01/79-83-84-80/82 04/83-85-85-83/84 MM 4/4LA 9878 4,30 425 3,08 304
 Bes.: Geers, St., Hollenstede

232 Medusa 03.63213710, geb.: 10.12.2020, **gek.: 10.12.2022**
 VH Crown AB* A22 DG Charley RDF AB 508151 ZW
 509171 ZW 40504442
 (0)VG 87 M 4/3LA 13793 3,30 455 3,60 497
 Merkel Yoyo 889500 ZW HL 2 14703 3,12 459 3,60 529
 60606043 Merle AB 55554699 VM 2/2LA 15088 4,02 606 3,49 527
 02/84-85-86-84/85 03/85-86-85-85/85 MM 8/7LA 11912 4,27 509 3,65 435
 Bes.: Westendorf, GBR, Quakenbrück

233 Murrel 03.63467231, geb.: 11.12.2020, **gek.: 09.01.2023**
 Belami AA A22 Benz pp* RDF AB* 508537 ZW
 265810 ZW Shero 38498779
 (1)VG 86 M 1/verk.
 Melina Bonus AE A12 264838 ZW
 60938835 κ Maxima AA 56652068 VM 2/1LA 12492 4,43 553 3,64 455
 01/84-84-82-83/83 05/88-93-88-88/89 MM 6/5LA 10437 4,31 450 3,56 372
 Bes.: Jesse, R., Jeggen **GVO-frei**

234 NN Anissa 03.63503557, AE A12, geb.: 11.12.2020, **gek.: 01.01.2023**
 Obelix Kerrigan RDF 508018 ZW
 509235 ZW RR Barbie AB 57545440
 02/88-87-86-87/87 M 2/2LA 10442 3,38 353 2,90 303
 v NN Astoria Archival 786521 ZW HL 2 10724 3,43 368 2,90 311
 60665492 Arianna BLC 10356097 VM 2/2LA 14070 3,72 523 3,62 510
 02/88-90-85-88/88 (3)EX 91 MM LA00/00 8945 3,31 296 3,10 277
 Bes.: Neßlage, F., Nortrup **GVO-frei**

235 Bea 03.63185341, RDC, geb.: 12.12.2020, **gek.: 15.01.2023**
 Solito Red AB* A12 Salvatore pp* RDC 508161 ZW
 R833299 ZW Alyssa Red AB R07440655
 03/89-85-83-91/87 M 3/3LA 10776 3,78 407 3,50 377
 Babs Altai AB A22 264111 ZW HL 3 12818 3,56 456 3,38 433
 59772888 Belona 57565189 VM 4/4LA 10596 4,52 479 3,59 380
 03/85-88-84-83/85 06/88-90-87-87/88 MM 7/6LA 10935 3,78 413 3,50 383
 Bes.: Redecker, H., Schwagstorf **GVO-frei**

236 Diana 03.63622672, RDC, geb.: 12.12.2020, **gek.: 18.01.2023**
 Gywer RDC RDC AA Gymnast RDF 508247 ZW
 833283 ZW Alicia MR AB 57733113
 04/88-93-91-87/90 M 3/2LA 9046 3,70 335 3,45 312
 Deka Mission P Pp* RDC 682286 ZW HL 1 9591 3,42 328 3,36 322
 R60816477 Arexa R59803304 VM 5/4LA 11460 3,91 448 3,34 383
 01/83-84-83-76/80 MM 1/verk.
 Bes.: Meyer z. Reckendorf, Strang **GVO-frei**

237 Alge 05.41515683, geb.: 15.12.2020, **gek.: 29.12.2022**
 Topmodel BB A22 Topshot RDF 508269 ZW
 833303 ZW Bella RDF 74258433
 (2)GP 82 M 2/2LA 9696 4,04 392 3,63 352
 Anna Basalt AB A22 264666 ZW HL 2 10803 4,08 441 3,55 384
 40569239 A Nke 39514529 VM LA18/04 11535 4,73 546 3,74 431
 01/83-84-81-84/83 MM 1/verk.
 Bes.: Knapp, U., Wechte **GVO-frei**

238 Wilma 03.63300862, geb.: 15.12.2020, **gek.: 12.01.2023**
 Best Benz RDF AA Benz pp* RDF AB* 508537 ZW
 619200 ZW Elisa AA A12 03699804
 01/83-83-86-85/85 M 1/verk.
 Wallerie Royce AE A12 265101 ZW
 61127941 Walery RDC 59252605 VM 4/3LA 9816 4,48 440 3,37 331
 01/85-83-80-86/84 02/86-85-79-84/83 MM 2/2LA 10097 3,94 398 3,57 360
 Bes.: Holtgrewe, M., Allendorf **GVO-frei**

239 KNS Donna 03.63334340, geb.: 15.12.2020, **gek.: 22.12.2022**
 Lambda pp* Delta 1427 RDF 128216 ZW
 508317 ZW Uno 72437745
 (4)EX 91 M 4/4LA 8442 4,93 416 3,62 306
 KNS Dorfra Eclair 507880 ZW HL 3 9602 5,11 491 3,79 364
 59770956 v Dorfqueen AA 55981004 VM 4/4LA 11971 3,89 466 3,57 427
 04/90-88-86-85/86 01/86-84-83-86/85 MM 3/2LA 11411 4,70 536 3,27 373
 Bes.: Niermann, N., Schiplage **GVO-frei**

240 Baby 03.63362577, geb.: 15.12.2020, **gek.: 11.01.2023**
 Berlin AB A22 Benz pp* RDF AB* 508537 ZW
 265800 ZW Shero 38498779
 (1)VG 86 M 3/2LA 9827 3,77 370 3,54 348
 Babujan Alamo RDF BB* A22 264440 ZW HL 1 9989 3,91 391 3,54 354
 60555876 Bacara 57546175 VM 2/1LA 12492 4,43 553 3,64 455
 01/84-86-83-84/84 01/76-82-81-80/80 MM 4/3LA 10655 4,14 441 3,57 380
 Bes.: Bismeyer GbR, Krukum **GVO-frei**

241 Miami 03.62832481, RDC, geb.: 16.12.2020, **gek.: 12.01.2023**
 Solitair P Pp* BB Salvatore pp* RDC 508161 ZW
 R917617 ZW Lol Pp* RDC AB A22 41050403
 (1)VG 86 M TL20/12 6117 3,84 235 3,43 210
 Marielou RDC Akiro-Red AB A12 R264840 ZW
 61837209 HAM Maryla 59766000 VM 5/4LA 10687 4,94 528 3,77 403
 01/85-86-82-86/85 02/88-90-84-84/86 MM 4/3LA 11519 3,83 441 3,49 402
 Bes.: Schmidt, H., Kettenkamp

242 Marma 03.62852539, Pp BB A12, geb.: 16.12.2020, **gek.: 31.12.2022**
 Hulk P Pp* AB A22 Hotspot P Pp* AB* 684671 ZW
 685600 ZW WIL Herrie AE A12 39063896
 01/87-85-86-86/86 M 1/verk.
 Madleen AB A12 Casino A22 156583 ZW
 61105405 Marmelade BB A1B 60175032 VM 3/2LA 11524 4,38 505 3,71 428
 01/85-84-84-81/83 MM 3/1LA 8005 4,52 362 3,80 304
 Bes.: Timmering-Brandl Milch KG, Vehs **GVO-frei** Zü.: Gr.Honebrink,F.

243 Kimbasa 03.63116745, geb.: 16.12.2020, **gek.: 24.12.2022**
 Suprem BB* A22 Superhero pp* RDF 507919 ZW
 265155 ZW Ladylike AB 58095017
 02/86-88-87-83/86 M 4/3LA 10200 4,36 445 3,73 380
 Kim Barolo AB* A22 263550 ZW HL 3 13010 3,94 512 3,60 468
 59092809 Kreta 54253910 VM 3/2LA 12140 3,86 468 3,54 430
 01/82-82-81-82/82 01/83-81-83-84/83 MM 4/3LA 8703 3,78 329 3,23 281
 Bes.: Timmering-Brandl Milch KG, Vehs **GVO-frei** Zü.: Schenke-Sievers GbR

244 Elli 03.62700413, geb.: 17.12.2020, **gek.: 17.01.2023**
 Freemax RDF lmax RDF A12 508332 ZW
 811622 ZW Freespirit 12527395
 (1)VG 85 M 1/verk.
 Elfe Alamo RDF BB* A22 264440 ZW
 61518061 Elfi 55816126 MM 5/5LA 9889 3,73 369 3,11 308
 01/81-84-80-80/81
 Bes.: Huster, J., Gr. Mimmelage

245 GNH Giana 05.41469593, ET, PP AB A22, geb.: 19.12.2020, **gek.: 28.12.2022**
 Lupo PP Pp* RDC Lucky-PP PP R298364 ZW
 265690 ZW OH Dacomy Pp AB 59210660
 02/85-87-85-85/85 M 1/verk.
 TWR Gina Pp BB Hotspot P Pp* AB* 684671 ZW
 61802638 Gwendy PP BB A22 44120150 VM 3/2LA 10575 4,34 459 3,51 371
 01/84-84-84-84/84 MM LA 305 8016 4,12 330 3,95 317
 Bes.: Rütters, T.-W., Belm **GVO-frei**

246 LEY Warmup 05.41621413, BB A22, geb.: 19.12.2020, **gek.: 03.01.2023**
 Rosco AB A22 Royce AE A12 265101 ZW
 265985 ZW Anna BB A22 59595968
 04/86-86-89-90/89 M 3/2LA 12479 3,90 487 3,37 421
 LEY Waipit AB Trend AB A22 263909 ZW HL 2 12302 4,19 515 3,41 419
 40023662 LEY Waschb 36350077 VM 4/3LA 10724 4,18 448 3,52 377
 01/83-85-85-85/85 04/88-87-88-85/87 MM 7/7LA 11969 4,50 539 3,48 416
 Bes.: Leyschulte-Steer GbR, Seeste **GVO-frei**

247 Roulade 03.62801059, AB A22, geb.: 19.12.2020, **gek.: 24.12.2022**
 Calvin BB A22 Casino A22 156583 ZW
 265895 ZW Madison BB A2B 60175037
 01/88-87-86-85/86 M 4/4LA 11895 4,06 483 3,47 413
 Route Basta AB A22 263760 ZW HL 4 14538 3,95 574 3,36 488
 59161658 Rouge 57150459 VM 3/2LA 13009 4,30 559 3,79 493
 04/87-85-81-84/84 MM 1/verk.
 Bes.: Milchhof Severinghsn.Neuenk.-Vörden **GVO-frei**

248 LEY E Hert 05.41621414, CDC AA A22, geb.: 20.12.2020, **gek.: 01.01.2023**
 Belami AA A22 Benz pp* RDF AB* 508537 ZW
 265810 ZW Shero 38498779
 (1)VG 86 M 1/verk.
 LEY E Hedd Altai AB A22 264111 ZW
 40643191 LEY E Heik AB A12 38449684 VM 2/1LA 12492 4,43 553 3,64 455
 01/82-83-83-84/83 MM 4/3LA 14069 3,55 500 3,35 471
 Bes.: Leyschulte-Steer GbR, Seeste **GVO-frei**

249 FWS Kiki 03.62924655, geb.: 20.12.2020, **gek.: 03.01.2023**
 Gywer RDC RDC AA Gymnast RDF 508247 ZW
 833283 ZW Alicia MR AB 57733113
 04/88-93-91-87/90 M 2/1LA 8430 3,75 316 3,49 294
 FWS Keira CDC Milord AB A22 264353 ZW
 60001190 FWS Astrid AE 58362810 VM 5/4LA 11460 3,91 448 3,34 383
 01/86-85-81-82/83 MM 1/verk.
 Bes.: Wißmann, F., Suttorf **GVO-frei**

250 Bandana 03.63301530, AB A12, geb.: 20.12.2020, **gek.: 27.12.2022**
 Superfly RDF AB* Radical 766158 ZW
 509385 ZW Prwl 33063983
 M 2/2LA 11540 4,39 507 3,71 428
 Birke Mitch RDF AB A12 264670 ZW HL 2 12957 4,18 542 3,54 459
 60816049 Barbie 58558640
 01/84-85-80-84/83 02/86-86-84-85/85 MM 3/2LA 9702 4,63 449 3,81 370
 Bes.: Klowersa, S., Kl. Bokern

251 Linda 05.41619003, AB A12, geb.: 21.12.2020, **gek.: 29.12.2022**
 Trend AB A22 Tribune 507267 ZW
 263909 ZW Sunday AA 66114074
 M 4/3LA 12520 3,72 466 3,45 432
 Lianne AB A12 04/92-87-84-86/86 HL 3 14493 3,80 551 3,37 489
 39384871 Chanel AB* 263340 ZW VM 5/5LA 10967 4,29 470 3,77 413
 01/82-84-84-80/82 Liska 38050989 MM 6/6LA 12453 3,99 497 3,38 421
 01/82-83-84-84/84
 Bes.: Gundlach, A., Hille **GVO-frei**

252 JBW Amira 03.62618241, AA A22, geb.: 21.12.2020, **gek.: 31.12.2022**
 Belami AA A22 Benz pp* RDF AB* 508537 ZW
 265810 ZW Shero 38498779
 (1)VG 86 M 4/3LA 9596 3,44 330 3,15 302
 JBW Anke Pp AA Patron P Pp* CDC AA* 263100 ZW HL 3 11210 3,45 387 3,13 351
 58560518 Annabell 54814956 VM 2/1LA 12492 4,43 553 3,64 455
 01/82-84-83-85/84 01/85-84-84-84/84 MM 7/7LA 8983 3,94 354 3,34 300
 Bes.: Bösemeyer, J., Westerhausen **GVO-frei**

253 Leire 03.63028557, geb.: 21.12.2020, **gek.: 03.01.2023**
 Trend AB A22 Tribune 507267 ZW
 263909 ZW Sunday AA 66114074
 M 6/5LA 9858 3,83 378 3,43 338
 Leira Embracing CDC 507259 ZW HL 3 11850 3,80 450 3,22 381
 58942385 Leira 56890810 VM 5/5LA 10967 4,29 470 3,77 413
 04/89-87-84-86/86 MM 1/verk.
 Bes.: Grünebaum, T., Vinte

254 Mira 05.41265743, P#, geb.: 22.12.2020, bel.: 26.04.2022 v. Sunny P Pp* RDF AB A22 26666
 Balex PP PP* AB Batch P Pp RDF AA 682291 ZW
 833372 ZW MAR Pippa Pp AB A22 59688068
 01/85-86-86-82/84 M LA20/12 7777 4,63 360 3,78 294
 Mara AB A22 Trend AB A22 263909 ZW
 40290802 Marlene AB A22 39299085 VM 3/3LA 12313 3,84 473 3,31 408
 03/84-85-84-83/84 MM 5/4LA 10107 4,93 498 3,70 374
 Bes.: Garner, H., Dissen **GVO-frei** Zü.: Hassheider, I.

255 Helene 03.63116748, geb.: 22.12.2020, gek.: 26.12.2022
 BG Riga AB A22 Gymnast RDF 508247 ZW
 509025 ZW Aria 12371522
 (3)VG 87 M 2/2LA 12095 3,76 455 3,46 418
 Helma Boss AB* A12 262400 ZW HL 2 13151 3,85 506 3,45 454
 61034856 Hera 59092822 VM 4/2LA 12690 4,22 535 3,33 422
 01/82-83-83-85/84 MM 1/verk.
 Bes.: Timmering-Brandl Milch KG, Vehs **GVO-frei** Zü.: Schenke-Sievers GbR

256 Marion 03.63300863, geb.: 22.12.2020, gek.: 11.12.2022
 Hulk P Pp* AB A22 Hotspot P Pp* AB* 684671 ZW
 685600 ZW WIL Herrie AE A12 39063896
 01/87-85-86-86/86 M 2/2LA 11043 3,40 376 3,23 357
 Marlene Royce AE A12 265101 ZW HL 2 12544 3,43 430 3,19 400
 61127945 Mimi 58560338 VM 3/2LA 11524 4,38 505 3,71 428
 02/85-85-83-83/84 02/85-85-84-85/85 MM 3/3LA 9732 4,37 425 3,70 360
 Bes.: Holtgrewe, M., Allendorf **GVO-frei**

257 Blüwe 03.63271038, AB A22, geb.: 24.12.2020, gek.: 27.11.2022
 Belami AA A22 Benz pp* RDF AB* 508537 ZW
 265810 ZW Shero 38498779
 (1)VG 86 M 4/3LA 12036 4,18 503 3,51 423
 Berlinda Boom BB* A12 262395 ZW HL 2 11379 4,85 552 3,61 411
 56777629 k Bluetchen 51263146 VM 2/1LA 12492 4,43 553 3,64 455
 02/86-88-84-83/85 04/90-89-89-87/88 MM 5/4LA 13609 3,62 493 3,25 442
 Bes.: Timmering-Brandl Milch KG, Vehs **GVO-frei**

258 Jana 03.62801060, AB A12, geb.: 26.12.2020, gek.: 28.12.2022
 Calvin BB A22 Casino A22 156583 ZW
 265895 ZW Madison BB A2B 60175037
 01/88-87-86-85/86 M 3/2LA 9093 4,16 378 3,61 328
 Jacky Blanco BB* A11 264450 ZW HL 2 9691 4,30 417 3,69 358
 60183772 Jappy 57150376 VM 3/2LA 13009 4,30 559 3,79 493
 01/84-85-85-85/85 02/81-84-84-86/85 MM 4/4LA 11146 4,29 478 3,43 382
 Bes.: Milchhof Severinghsn.Neuenk.-Vörden **GVO-frei**

259 Alwe 03.63270199, geb.: 26.12.2020, gek.: 07.01.2023
 Trend AB A22 Tribune 507267 ZW
 263909 ZW Sunday AA 66114074
 04/92-87-84-86/86 M 7/6LA 8273 3,75 310 3,48 288
 Adda HL 6 8642 4,44 384 3,62 313
 56738882 VM 5/5LA 10967 4,29 470 3,77 413
 Bes.: Höveler, J., Voltlage

260 Herzchen 03.63590392, geb.: 26.12.2020, gek.: 28.12.2022
 Calvin BB A22 Casino A22 156583 ZW
 265895 ZW Madison BB A2B 60175037
 01/88-87-86-85/86 M 2/1LA 11112 3,56 396 3,41 379
 Hermi Basta AB A22 263760 ZW
 60240396 Hermine 55059093 VM 3/2LA 13009 4,30 559 3,79 493
 01/85-86-85-84/85 04/84-84-83-84/84 MM 5/4LA 12088 3,59 434 3,24 392
 Bes.: Geers, St., Hollenstede

261 Pam 03.63643791, Pp AB A12, geb.: 26.12.2020, **gek.: 23.01.2023**
 Lupo PP PP* RDC Lucky-PP PP R298364 ZW
 265690 ZW OH Dacomy Pp AB 59210660
 Prisma AB A12 Milton BB* 264121 ZW M 1/verk.
 61571865 Polly 52863969 VM 3/2LA 10575 4,34 459 3,51 371
 01/85-84-85-83/84 02/86-82-85-86/85 MM 7/7LA 10095 4,32 436 3,31 334
 Bes.: Hocke, H., Himbergen **GVO-frei**

262 BIL Roma 03.62620127, geb.: 27.12.2020, bel.: 30.04.2022 v. Solist RDF AB A12 266590 ZW
 Randall RDF Loptimum 507535 ZW
 508251 ZW Riza 72127457
 BIL Rondev Altai AB A22 264111 ZW M 2/2LA 10951 3,96 434 3,47 380
 60734955 WKM Ramier 53452756 VM 3/3LA 11317 4,06 459 3,60 407
 01/85-85-82-82/83 03/89-87-87-88/88 MM 5/4LA 12731 3,80 484 3,20 408
 Bes.: Pösse Agrar GbR, Kalkriese **GVO-frei** Zü.: Bielefeld,C.

263 Lina 03.63028563, geb.: 28.12.2020, **gek.: 15.12.2022**
 Belami AA A22 Benz pp* RDF AB* 508537 ZW
 265810 ZW Shero 38498779
 Linus Jetson AB A22 264848 ZW M 2/2LA 9777 3,78 370 3,59 351
 60977974 Linus 60024961 VM HL 2 10450 3,89 407 3,56 372
 02/86-86-86-84/85 MM 2/1LA 12492 4,43 553 3,64 455
 Bes.: Grünebaum, D., Rothertshausen Zü.: Grünebaum,T.

264 Susi 05.41265924, geb.: 29.12.2020, **gek.: 21.12.2022**
 Sinus BB* Silver 889280 ZW
 264290 ZW Meira BB 56772213
 Suse Basta AB A22 263760 ZW M 4/3LA 9414 4,37 411 3,66 345
 39593152 K Susi 36471999 VM HL 3 10808 4,40 476 3,69 399
 03/87-87-83-85/85 01/83-84-81-84/83 MM 7/6LA 11939 3,81 455 3,56 425
 Bes.: Grötemeier, GBR, Destel **GVO-frei** MM 4/3LA 8278 4,72 391 3,59 297

265 Ariane 03.63213713, geb.: 29.12.2020, **gek.: 18.01.2023**
 Berlin AB A22 Benz pp* RDF AB* 508537 ZW
 265800 ZW Shero 38498779
 Annalena (1)VG 86 264920 ZW M 1/verk.
 61605907 First BB* A12 56656963 VM 2/1LA 12492 4,43 553 3,64 455
 01/81-86-83-82/83 04/87-89-84-86/86 MM 6/6LA 11827 3,93 465 3,47 410
 Bes.: Westendorf, GBR, Quakenbrück

266 Kira 03.63536921, geb.: 30.12.2020, **gek.: 06.12.2022**
 Bridgeston RDF Lighthouse RDF A22 508438 ZW
 509434 ZW Bree 12508114
 Keira BB A1B (1)VG 85 265336 M 2/2LA 10707 3,63 389 3,50 375
 61051755 Pirres 59024157 VM HL 2 12347 3,73 460 3,44 425
 Karina 59024157 VM LA18/08 11405 3,83 437 3,41 389
 Bes.: Kettmann, K., Loxten MM 1/verk.

267 Britney 03.62801061, Pp AA A12, geb.: 31.12.2020, **gek.: 21.12.2022**
 Lindy SU AA A22 Lightstar SU AB A12 833225 ZW
 265900 ZW v MUH Chanel AB 58047761
 Britin P Pp AB Blues PP PP RDC AB 264444 ZW M 2/1LA 8316 3,67 305 3,46 288
 61027804 Brilon 57150404 VM 2/1LA 11823 3,43 405 3,56 421
 01/85-85-76-83/82 01/79-82-82-84/83 MM 3/3LA 8739 4,34 379 3,47 303
 Bes.: Milchhof Severinghsn.Neuenk.-Vörden **GVO-frei**

268 Helia 03.63271053, AB A12, geb.: 31.12.2020, **gek.: 23.12.2022**
 Bobby AB A12 Bonus AE A12 264838 ZW
 265830 ZW No Way AB A12 59234846
 03/80-80-83-83/82 M 2/2LA 14966 3,53 528 3,15 472
 Helke AA A22 Cicero AB A22 264520 ZW HL 2 15330 3,65 559 3,22 493
 60830774 Helle 57791455 VM 4/4LA 10631 4,01 426 3,53 375
 01/84-86-83-83/84 02/84-87-80-84/83 MM 5/5LA 11896 3,63 432 3,35 399
 Bes.: Timmering-Brandl Milch KG, Vehs **GVO-frei**

269 Molly 08.1755519, geb.: 01.01.2021, **gek.: 04.12.2022**
 Jazz RDC Jacot Red R298314 ZW
 768606 v BHA Dtal 14124698
 04/90-89-89-91/90 2,9 M 7/6LA 8505 4,19 356 3,39 288
 Moni Osman 765122 ZW HL 4 9581 4,43 424 3,35 321
 14774217 Monika 13406927 VM 7/6LA 9500 4,43 421 3,34 317
 MM 3/3LA 7236 4,04 292 3,28 237
 Bes.: Nölker, T., Pye **GVO-frei** Zü.: Harm,F.

270 Erlo 03.63028567, geb.: 01.01.2021, **gek.: 04.12.2022**
 Belami AA A22 Benz pp* RDF AB* 508537 ZW
 265810 ZW Shero 38498779
 (1)VG 86 M 1/verk.
 Erle Alamo RDF BB* A22 264440 ZW
 60977975 Erle 56891127 VM 2/1LA 12492 4,43 553 3,64 455
 01/80-81-85-84/83 MM 3/3LA 10101 3,80 384 3,46 349
 Bes.: Grünebaum, T., Vinte

271 Girlande 03.63271054, AB A22, geb.: 01.01.2021, **gek.: 22.11.2022**
 Calvin BB A22 Casino A22 156583 ZW
 265895 ZW Madison BB A2B 60175037
 01/88-87-86-85/86 M 3/2LA 13960 3,62 506 3,42 478
 Gina AB A22 Madison AB* 263610 ZW HL 2 14601 3,76 549 3,45 504
 59890510 Gilette 51109949 VM 3/2LA 13009 4,30 559 3,79 493
 01/84-86-82-81/83 06/86-80-85-82/83 MM 7/7LA 11537 3,90 450 3,29 379
 Bes.: Timmering-Brandl Milch KG, Vehs **GVO-frei**

272 Wachtel 03.63300865, geb.: 02.01.2021, **gek.: 01.12.2022**
 Calvin BB A22 Casino A22 156583 ZW
 265895 ZW Madison BB A2B 60175037
 01/88-87-86-85/86 M 2/2LA 10719 3,47 372 3,38 362
 Wivi Royce AE A12 265101 ZW HL 2 12434 3,39 421 3,29 409
 61127944 Werene 59336781 VM 3/2LA 13009 4,30 559 3,79 493
 01/80-78-81-84/82 01/82-83-81-82/82 MM 1/verk.
 Bes.: Holtgrewe, M., Allendorf **GVO-frei**

273 // Nena 03.63521708, geb.: 02.01.2021, **gek.: 14.01.2023**
 Sinus BB* Silver 889280 ZW
 264290 ZW Meira BB 56772213
 01/80-83-85-82/83 M 4/4LA 11541 4,18 482 3,49 403
 Nanika Eraser P Pp* 507400 ZW HL 2 13201 4,25 561 3,46 457
 57937491 Natalie 54516971 VM 7/6LA 11939 3,81 455 3,56 425
 02/84-85-84-85/85 01/82-84-82-84/83 MM 3/3LA 10171 4,09 416 3,47 353
 Bes.: Kühn-Alttevogt GbR, Hagen **GVO-frei**

274 BIL Rita 03.62620132, geb.: 03.01.2021, **gek.: 24.01.2023**
 Randall RDF Loptimum 507535 ZW
 508251 ZW Riza 72127457
 (3)EX 91 M 5/3LA 10418 3,83 399 3,42 356
 Roma Movie AB* A12 262939 ZW HL 4 11517 4,01 462 3,53 407
 58361582 Ronda 56381824 VM 3/3LA 12731 3,80 484 3,20 408
 04/89-88-84-86/86 02/87-86-86-87/87 MM 3/2LA 13298 3,97 528 3,14 418
 Bes.: Pösse Agrar GbR, Kalkriese **GVO-frei** Zü.: Bielefeld,C.

275 TNP Blacky 03.63206482, ET, P#, geb.: 03.01.2021, **gek.: 21.11.2022**
 Ems Red PP PP* Esperado P Pp* RDC 476865 ZW
 R833057 ZW MHD PP R04518113
 01/85-87-84-84/85 M 3/3LA 12319 4,40 542 3,47 427
B FH Black S Pagewire 503915 ZW HL 2 13706 4,82 661 3,59 492
 35085541 E FH Sky 33976941 VM LA15/10 10339 4,61 477 3,78 391
 03/93-92-91-92/92 03/89-89-87-90/89 MM 3/2LA 10608 3,91 415 3,42 363
 Bes.: Nölker, T., Pye **GVO-frei**

276 Ente 03.63228626, AB A22, geb.: 03.01.2021, **gek.: 10.01.2023**
 Essex RDC BB A22 Esperanto RDF 500012 ZW
 265555 ZW LuckyShP Pp BB A22 48179017
 (1)GP 82 M 3/2LA 12057 3,63 438 3,28 395
 Entchen AA A22 Consul AA 263910 ZW HL 2 13853 3,59 497 3,26 451
 59282148 v Espania 55142572 VM LA17/10 6639 4,56 303 3,45 229
 02/87-85-84-84/85 05/85-85-85-84/85 MM 6/6LA 10564 4,08 431 3,32 351
 Bes.: Loxtermann, M., Hestrup **GVO-frei**

277 OH Pia 03.63501900, ET, Pp BB A12, geb.: 03.01.2021, **gek.: 09.12.2022**
 Sam Red P Pp* AB Spark Red BB A11 R833267 ZW
 R833391 ZW Brigitta PP AB A22 60073282
 03/87-84-88-87/87 M 1/verk.
 OH Panama Pp Hotspot P Pp* AB* 684671 ZW
 61909606 OH Pandora AB A22 60138149 VM 4/3LA 10066 4,02 405 3,52 354
 02/84-86-84-83/84 MM 4/3LA 12927 3,57 461 3,31 428
 Bes.: Ossege GbR, Hardensetten **GVO-frei**

278 OH Piwi 03.63501901, Pp AB A22, geb.: 03.01.2021, **gek.: 18.12.2022**
 Sam Red P Pp* AB Spark Red BB A11 R833267 ZW
 R833391 ZW Brigitta PP AB A22 60073282
 03/87-84-88-87/87 M 1/verk.
 OH Panama Pp Hotspot P Pp* AB* 684671 ZW
 61909606 OH Pandora AB A22 60138149 VM 4/3LA 10066 4,02 405 3,52 354
 02/84-86-84-83/84 MM 4/3LA 12927 3,57 461 3,31 428
 Bes.: Ossege GbR, Hardensetten **GVO-frei**

279 Herzi 03.63590395, geb.: 03.01.2021, **gek.: 06.01.2023**
 Eugenio RDF A22 Supershot RDF 500176 ZW
 508158 ZW Enchanted 07931143
 (2)VG 85 M LA21/01 11533 4,43 511 3,38 390
 Herzdame Royce AE A12 265101 ZW
 61924859 Herzie 59109177 VM 4/3LA 10346 4,17 431 3,06 317
 01/81-83-80-85/83 04/86-87-83-83/84 MM 4/4LA 9266 4,50 417 3,52 326
 Bes.: Geers, St., Hollenstede

280 Chiara R05.41369245, geb.: 04.01.2021, **gek.: 02.01.2023**
 Solitair P Pp* BB Salvatore pp* RDC 508161 ZW
 R917617 ZW Lol Pp* RDC AB A22 41050403
 (1)VG 86 M 6/6LA 10578 4,19 443 3,65 386
 Charon RDC AB Balisto A22 889248 ZW HL 3 11517 4,15 478 3,61 416
 57608201 China R37361213 VM 5/4LA 10687 4,94 528 3,77 403
 02/85-83-84-86/85 MM 2/1LA 7285 3,86 281 3,46 252
 Bes.: Niemeyer-Meier GbR, Harlinghausen **GVO-frei**

281 Silverdrea 05.41445996, geb.: 04.01.2021, **gek.: 11.01.2023**
 Ginny AB A22 Gymnast RDF 508247 ZW
 266130 ZW OH Disney BB A22 59210644
 01/84-85-82-84/84 M LA21/01 11858 3,27 388 3,14 372
 Silverquee Silverstar AB 264870 ZW
 40627623 Silverado 37579346 VM TL18/09 5888 4,19 247 3,52 207
 01/85-85-81-78/81 01/83-83-84-83/83 MM 5/4LA 10156 3,53 359 3,06 311
 Bes.: Beyer, R., Seeste

282 Bella 03.63301535, AB A11, geb.: 04.01.2021, **gek.: 25.12.2022**
 Freemax RDF lmax RDF A12 508332 ZW
 811622 ZW Freespirit 12527395
 (1)VG 85 M 1/verk.
 Birne Batch P Pp RDF AA 682291 ZW
 61770670 k Beste 60001229
 04/91-91-87-88/89 MM 4/3LA 12357 3,54 437 3,37 416
 Bes.: Klowersa, S., Kl. Bokern

283 Piarna 05.41369246, geb.: 05.01.2021, **gek.: 16.01.2023**
 Buddy BB A22 Benz pp* RDF AB* 508537 ZW
 266120 ZW Sansibar BB A22 39402729
 02/84-87-84-87/86 M 5/5LA 8273 4,39 363 3,43 284
 Palma AB Shandro 507126 ZW HL 5 9583 4,55 436 3,35 321
 38476081 GHH Penelo 50733008 VM 4/4LA 9804 4,29 421 3,76 369
 04/88-88-90-88/89 MM 4/4LA 11811 3,26 385 3,03 358
 Bes.: Niemeyer-Meier GbR, Harlinghausen **GVO-frei**

284 Maren 05.41369247, geb.: 05.01.2021, **gek.: 10.01.2023**
 Milton BB* Missouri 507464 ZW
 264121 ZW v Mabelle 55750436
 03/91-91-90-89/90 M 1/verk.
 Mila RDC Present A22 R917580 ZW
 40252516 Marina 39306608 VM 7/6LA 13356 4,13 552 3,38 452
 01/85-83-84-84/84 01/82-83-78-83/81 MM 2/2LA 9075 4,53 411 3,72 338
 Bes.: Niemeyer-Meier GbR, Harlinghausen **GVO-frei**

285 Olivia 05.41369249, geb.: 05.01.2021, **gek.: 15.01.2023**
 Milton BB* Missouri 507464 ZW
 264121 ZW v Mabelle 55750436
 03/91-91-90-89/90 M 2/1LA 10360 3,47 359 3,36 348
 Oana Colli AB A22 685958 ZW
 40252533 Olga 38919352 VM 7/6LA 13356 4,13 552 3,38 452
 01/86-84-85-83/84 MM 2/1LA 7306 3,61 264 3,27 239
 Bes.: Niemeyer-Meier GbR, Harlinghausen **GVO-frei**

286 Lina 03.63271058, AB A11, geb.: 05.01.2021, **gek.: 16.12.2022**
 Como Mogul pp* RDF A12 506694 ZW
 507841 ZW Lillico 11151242
 (0)VG 86 M LA21/01 12082 3,51 424 3,33 402
 Linde CDC BB Milton BB* 264121 ZW
 61753000 Linsa 56759575
 01/83-80-83-83/82 MM 4/4LA 8751 4,31 377 3,62 317
 Bes.: Timmering-Brandl Milch KG, Vehs **GVO-frei**

287 Legiosa 03.63271059, AB A12, geb.: 05.01.2021, **gek.: 28.12.2022**
 Milton BB* Missouri 507464 ZW
 264121 ZW v Mabelle 55750436
 03/91-91-90-89/90 M 4/4LA 14843 3,91 580 3,43 509
 Legia AA A22 Famous CDC AA A12 263151 ZW HL 4 16524 3,99 660 3,37 557
 58841337 Leggia 56777570 VM 7/6LA 13356 4,13 552 3,38 452
 04/90-90-87-91/90 MM TL16/04 3842 3,49 134 3,28 126
 Bes.: Timmering-Brandl Milch KG, Vehs **GVO-frei**

288 Ligurien 03.63634102, AA A22, geb.: 05.01.2021, **gek.: 21.12.2022**
 Lindy SU AA A22 Lightstar SU AB A12 833225 ZW
 265900 ZW v MUH Chanel AB 58047761
 01/86-85-86-86/86 M 4/3LA 7908 4,32 342 3,46 274
 Limango Trend AB A22 263909 ZW HL 2 8190 4,38 359 3,50 287
 59161654 Liverpool 57150372 VM 2/1LA 11823 3,43 405 3,56 421
 03/84-88-85-84/85 03/86-85-83-84/84 MM 6/5LA 10097 4,34 438 3,58 361
 Bes.: Milchhof Severinghsn.Neuenk.-Vörden **GVO-frei**

289 LEY Wontor 05.41621427, AB A22, geb.: 07.01.2021, **gek.: 04.01.2023**
 Belami AA A22 Benz pp* RDF AB* 508537 ZW
 265810 ZW Shero 38498779
 (1)VG 86 M 3/2LA 12890 3,95 509 3,45 445
 LEY Warder AB Milord AB A22 264353 ZW HL 2 13975 3,85 538 3,39 474
 39725826 κ LEY Woll 36942140 VM 2/1LA 12492 4,43 553 3,64 455
 02/83-86-86-83/85 03/85-85-84-86/85 MM 4/2LA 11769 3,61 425 3,31 390
 Bes.: Leyschulte-Steer GbR, Seeste **GVO-frei**

290 Lamina 05.41657210, geb.: 08.01.2021, **gek.: 16.12.2022**
 Miami RDF A11 Lincoln DPC A12 170835 ZW
 508926 ZW Moxy 12208369
 (1)VG 86 M 1/verk.
 Lara Benz pp* RDF AB* 508537 ZW
 40660823 Leni 38014257 VM 2/1LA 11136 4,75 529 3,30 367
 01/82-83-81-83/82 MM 5/4LA 11450 4,30 492 3,43 393
 Bes.: Schulte, GBR, Wechte **GVO-frei**

291 JBW Alina 03.62618246, RDC AB A12, geb.: 08.01.2021, **gek.: 08.01.2023**
 Solitair P Pp* BB Salvatore pp* RDC 508161 ZW
 R917617 ZW Lol Pp* RDC AB A22 41050403
 (1)VG 86 M 2/2LA 10390 3,98 414 3,62 376
 JBW Andrea AE Royce AE A12 265101 ZW HL 2 13854 3,67 509 3,55 492
 61628104 JBW Anna AA A12 59683928 VM 5/4LA 10687 4,94 528 3,77 403
 01/83-84-81-84/83 01/81-84-83-81/82 MM 1/verk.
 Bes.: Bösemeyer, J., Westerhausen **GVO-frei**

292 BIL Elli 03.62620135, geb.: 08.01.2021, bel.: 22.04.2022 v. Genius AB A12 266275 ZW
 Sinus BB* Silver 889280 ZW
 264290 ZW Meira BB 56772213
 01/80-83-85-82/83 M 4/3LA 11622 3,73 433 3,45 401
 BIL Elsa Mantua 261747 ZW HL 3 12134 3,95 479 3,49 424
 59755909 GKC Ebba 55901849 VM 7/6LA 11939 3,81 455 3,56 425
 03/88-87-86-84/86 01/85-84-84-84/84 MM 3/2LA 9505 4,03 383 3,53 336
 Bes.: Pösse Agrar GbR, Kalkriese **GVO-frei** Zü.: Bielefeld,C.

293 Birte 03.63634101, AE A12, geb.: 08.01.2021, **gek.: 17.01.2023**
 Lindy SU AA A22 Lightstar SU AB A12 833225 ZW
 265900 ZW v MUH Chanel AB 58047761
 01/86-85-86-86/86 M 7/7LA 11690 3,58 418 3,14 367
 Babba Sunday AB A12 261530 ZW HL 3 13031 3,58 466 3,28 427
 55331264 Baby 52615853 VM 2/1LA 11823 3,43 405 3,56 421
 01/84-83-84-83/83 01/82-84-81-85/83 MM 5/4LA 10614 3,98 422 3,38 359
 Bes.: Milchhof Severinghsn.Neuenk.-Vörden **GVO-frei**

294 Karen 03.62790853, geb.: 09.01.2021, **gek.: 14.01.2023**
 Sinus BB* Silver 889280 ZW
 264290 ZW Meira BB 56772213
 01/80-83-85-82/83 M 1/verk.
 Kira Beatbook AB A12 768101 ZW
 61697723 Kirsten 59092132 VM 7/6LA 11939 3,81 455 3,56 425
 MM 1/verk.
 Bes.: Niemeyer,A.,Schwagstorf

295 WKM Lamett 03.63376333, AB A22, geb.: 09.01.2021, **gek.: 03.12.2022**
 Lindy SU AA A22 Lightstar SU AB A12 833225 ZW
 265900 ZW v MUH Chanel AB 58047761
 01/86-85-86-86/86 M 4/3LA 14173 3,75 531 3,44 487
 WKM Leonie BE Modena CDC AA* A11 262898 ZW HL 3 14491 3,92 568 3,53 511
 58174552 WKM Lissy 56333604 VM 2/1LA 11823 3,43 405 3,56 421
 03/86-86-84-86/85 05/90-88-87-87/88 MM 7/5LA 13317 3,51 467 3,48 463
 Bes.: Westrup-Koch Milch GbR, Linne **GVO-frei**

296 Conny 03.63170233, geb.: 11.01.2021, bel.: 29.04.2022 v. Solist RDF AB A12 266590 ZW
 Royce AE A12 Roxy B 507991 ZW
 265101 ZW Minnesota AE 58110830
 01/83-85-85-84/84 M 2/2LA 7697 4,37 336 3,90 300
 Clara Jetson AB A22 264848 ZW HL 2 8173 4,48 366 3,89 318
 61907321 KBH Carina 59524110
 01/82-82-80-83/82 01/84-85-84-85/85 MM 1/verk.
 Bes.: Pösse Agrar GbR, Kalkriese **GVO-frei**

297 // KO Palina 03.63501309, Pp AA A22, geb.: 11.01.2021, **gek.: 10.01.2023**
 Simon P Pp* AB Semino RDF AB A22 811577 ZW
 685585 ZW KNS Missbo Pp AB 58665759
 01/85-86-83-85/85 2,9 M 5/4LA 12580 3,97 499 3,40 428
 KO Pamilla AB Touchdown 507493 ZW HL 3 15010 3,92 588 3,26 490
 58190125 KO Polli 54026413 VM LA19/08 10918 4,44 485 3,75 409
 04/91-91-87-91/90 05/80-87-87-84/85 MM 6/6LA 10236 4,19 429 3,47 355
 Bes.: Konersmann, T., Natrup-Hagen **GVO-frei**

298 NUN Apriko 05.41625552, AB A22, geb.: 12.01.2021, **gek.: 21.11.2022**
 Sinus BB* Silver 889280 ZW
 264290 ZW Meira BB 56772213
 01/80-83-85-82/83 M 6/5LA 15511 2,91 452 2,98 463
 NUN Api Secco CDC AB A22 261666 ZW HL 4 15659 3,12 488 3,04 476
 38143523 NUN Apolla 35898473 VM 7/6LA 11939 3,81 455 3,56 425
 03/87-90-86-84/86 01/84-86-82-83/83 MM 3/2LA 11284 3,00 339 3,09 349
 Bes.: Nunnenkamp GbR, Schrottinghsn. **GVO-frei**

299 Anmut 03.63300868, geb.: 12.01.2021, **gek.: 16.01.2023**
 Lindy SU AA A22 Lightstar SU AB A12 833225 ZW
 265900 ZW v MUH Chanel AB 58047761
 01/86-85-86-86/86 M 3/2LA 7612 4,01 305 3,49 266
 Abba Reflector 508284 ZW HL 2 7594 4,06 308 3,46 263
 61127935 Anya 56193144 VM 2/1LA 11823 3,43 405 3,56 421
 01/83-83-84-82/83 05/87-90-84-84/86 MM 5/5LA 8867 4,26 378 3,72 330
 Bes.: Holtgrewe, M., Allendorf **GVO-frei**

300 Odula 03.63362586, geb.: 12.01.2021, **gek.: 13.01.2023**
 Berlin AB A22 Benz pp* RDF AB* 508537 ZW
 265800 ZW Shero 38498779
 (1)VG 86 M 3/3LA 11276 3,46 390 3,29 371
 Oduna Kooper AA* A11 507538 ZW HL 2 12484 3,24 405 3,18 397
 60555887 Ordine 54650109 VM 2/1LA 12492 4,43 553 3,64 455
 01/83-84-83-83/83 03/80-84-80-83/82 MM 7/6LA 12539 3,64 456 3,01 378
 Bes.: Bismeyer GbR, Krukum **GVO-frei**

301 WKM Dora 03.63376338, BB A12, geb.: 12.01.2021, **gek.: 02.01.2023**
 Calvin BB A22 Casino A22 156583 ZW
 265895 ZW Madison BB A2B 60175037
 01/88-87-86-85/86 M 3/2LA 12068 3,82 461 3,75 453
 WKM Dea BB Benz pp* RDF AB* 508537 ZW HL 2 14175 3,76 533 3,69 523
 61345679 WKM Dorit BB A12 58174639 VM 3/2LA 13009 4,30 559 3,79 493
 01/82-83-82-83/83 01/83-82-84-80/82 MM 3/2LA 10278 3,88 399 3,73 383
 Bes.: Westrup-Koch Milch GbR, Linne **GVO-frei**

302 Stay Safe 05.41445999, geb.: 13.01.2021, **gek.: 03.01.2023**
 Calvin BB A22 Casino A22 156583 ZW
 265895 ZW Madison BB A2B 60175037
 01/88-87-86-85/86 M 3/2LA 11521 3,93 453 3,25 375
 Selfi Sinus BB* 264290 ZW HL 1 12055 3,99 481 3,32 400
 39884472 Sexy Boss 38835183 VM 3/2LA 13009 4,30 559 3,79 493
 02/86-87-82-85/85 01/85-85-84-82/84 MM 2/2LA 9581 3,73 357 3,48 333
 Bes.: Beyer, R., Seeste

303 WKM Lusian 03.63376340, AB A12, geb.: 13.01.2021, **gek.: 20.12.2022**
 Belami AA A22 Benz pp* RDF AB* 508537 ZW
 265810 ZW Shero 38498779
 (1)VG 86 M 2/1LA 10329 4,00 413 3,79 391
 WKM Lilly AB Gymnast RDF 508247 ZW
 60385198 WKM Ladana AB 58174556 VM 2/1LA 12492 4,43 553 3,64 455
 02/83-86-82-84/84 02/86-86-87-86/86 MM 2/1LA 14124 3,61 510 3,36 474
 Bes.: Westrup-Koch Milch GbR, Linne **GVO-frei**

304 NN Lauri R03.63503568, geb.: 13.01.2021, **gek.: 10.01.2023**
 Addison RDC Crush A12 042760 ZW
 509028 ZW Adler 72437575
 (5)EX 96 M 3/2LA 8717 4,43 386 3,56 310
 NN Laura Diamondbac RDC 507881 ZW HL 2 9061 4,35 394 3,63 329
 R39807236 Laura Red R70307488 VM 5/5LA 14567 4,59 669 3,44 501
 02/86-84-86-84/85 01/86-83-84-86/85 MM 2/2LA 11476 4,30 494 3,45 396
 Bes.: Neßlage, F., Nortrup **GVO-frei**

305 WKM Janne 03.63376341, AB A12, geb.: 14.01.2021, **gek.: 03.01.2023**
 Belami AA A22 Benz pp* RDF AB* 508537 ZW
 265810 ZW Shero 38498779
 (1)VG 86 M TL21/01 6044 3,87 234 3,49 211
 WKM Janett AB Jaguar RDF AB A12 508499 ZW
 61345703 Jennifer AE A12 59235002 VM 2/1LA 12492 4,43 553 3,64 455
 01/83-84-80-83/82 02/87-86-84-84/85 MM 4/3LA 13055 3,80 496 3,55 463
 Bes.: Westrup-Koch Milch GbR, Linne **GVO-frei**

306 NUN Pampus 05.41625553, RDC AA A12, geb.: 15.01.2021, **gek.: 21.11.2022**
 Percey-Red A22 Pace Red A22 R917561 ZW
 R265560 ZW RR Austral pp* BB R58633616
 M 3/2LA 14484 4,07 590 3,22 467
 NUN Pamplo Cicero AB A22 264520 ZW HL 2 14696 4,03 592 3,23 474
 40024022 NUN Pamara 38674250
 MM 5/5LA 12150 4,07 494 3,33 405
 Bes.: Nuppenkamp GbR, Schrottinghsn. **GVO-frei**

307 Romina 03.63634103, AA A22, geb.: 17.01.2021, **gek.: 17.01.2023**
 Lindy SU AA A22 Lightstar SU AB A12 833225 ZW
 265900 ZW v MUH Chanel AB 58047761
 01/86-85-86-86/86 M 4/3LA 10926 3,95 432 3,55 388
 Robin Barolo AB* A22 263550 ZW HL 2 11685 3,87 452 3,59 419
 59161652 Roberta 57150452 VM 2/1LA 11823 3,43 405 3,56 421
 01/81-82-82-83/82 01/81-82-82-84/83 MM 1/verk.
 Bes.: Milchhof Severinghsn. Neuenk.-Vörden **GVO-frei**

308 WKM Laube 03.63376345, AE A12, geb.: 18.01.2021, **gek.: 13.12.2022**
 Lindy SU AA A22 Lightstar SU AB A12 833225 ZW
 265900 ZW v MUH Chanel AB 58047761
 01/86-85-86-86/86 M 4/3LA 12434 3,96 493 3,29 409
 WKM Lakone AE Spiderman 508005 ZW HL 3 13610 3,95 538 3,25 443
 60385180 WKM Leana 56333765 VM 2/1LA 11823 3,43 405 3,56 421
 03/86-89-84-85/86 01/82-86-82-82/83 MM 5/4LA 10456 4,00 418 3,48 364
 Bes.: Westrup-Koch Milch GbR, Linne **GVO-frei**

309 WKM Dalink 03.63376346, AA A22, geb.: 18.01.2021, **gek.: 05.01.2023**
 Pursuit RDF AA A12 lmax RDF A12 508332 ZW
 509013 ZW Prof pp* RDF 32116871
 (3)VG 86 M 4/4LA 12055 4,27 515 3,74 451
 WKM Daune AA Kerrigan RDF 508018 ZW HL 3 13545 4,16 564 3,68 498
 59235091 WKM Diana AA 58174324 VM LA18/08 14918 4,15 619 3,51 524
 03/86-87-86-86/86 02/84-84-83-83/83 MM 3/2LA 10765 4,40 474 3,55 382
 Bes.: Westrup-Koch Milch GbR, Linne **GVO-frei**

310 Panina 05.41304992, AB A22, geb.: 19.01.2021, **gek.: 23.01.2023**
 Calvin BB A22 Casino A22 156583 ZW
 265895 ZW Madison BB A2B 60175037
 01/88-87-86-85/86 M 1/verk.
 Palma Royce AE A12 265101 ZW
 40421699 Paula 39040572 VM 3/2LA 13009 4,30 559 3,79 493
 02/84-83-84-86/85 MM 3/3LA 11321 3,67 415 3,30 374
 Bes.: Ertner-Stolpmann, L., Vehlage **GVO-frei** Zü.: Bunge Agrar

311 Palisa 03.63159240, geb.: 19.01.2021, bel.: 07.04.2022 v. ET Vater
 Como Mogul pp* RDF A12 506694 ZW
 507841 ZW Lillico 11151242
 (0)VG 86 M 6/3,8 11873 3,73 443 3,29 391
 Pegnitz Chipper Pp RDC 507026 ZW HL 19 13148 3,67 483 3,36 442
 37542725 Pepsi 37281317
 06/83-85-87-81/84 MM 8/7LA 9739 4,19 408 3,50 341
 Bes.: Schulze-Placke, H., Vennermoor **GVO-frei**

312 Finalla 03.63590398, geb.: 21.01.2021, **gek.: 15.01.2023**
 Eugenio RDF A22 Supershot RDF 500176 ZW
 508158 ZW Enchanted 07931143
 (2)VG 85 M 1/verk.
 Finella Royce AE A12 265101 ZW
 61162321 Finja 58170255 VM 4/3LA 10346 4,17 431 3,06 317
 05/86-87-84-84/85 MM 6/5LA 11685 3,48 407 3,47 405
 Bes.: Geers, St., Hollenstede

313 WKM Rosi 03.63376354, BB A12, geb.: 25.01.2021, **gek.: 11.12.2022**
 Calvin BB A22 Casino A22 156583 ZW
 265895 ZW Madison BB A2B 60175037
 M 2/1LA 12628 4,06 513 3,67 464
 WKM Rosa BE Manitoba RDF A12 508495 ZW
 61345595 WKM Remi BB A12 58174645 VM 3/2LA 13009 4,30 559 3,79 493
 01/82-83-82-79/81 01/83-84-82-83/83 MM 2/2LA 9221 3,57 329 3,61 333
 Bes.: Westrup-Koch Milch GbR, Linne **GVO-frei**

314 Ruby 03.63634105, BB A22, geb.: 25.01.2021, **gek.: 17.01.2023**
 Calvin BB A22 Casino A22 156583 ZW
 265895 ZW Madison BB A2B 60175037
 M 2/1LA 9396 3,48 327 3,47 326
 Roblox P Pp AB Blues PP PP RDC AB 264444 ZW
 61027806 Rosa 56145277 VM 3/2LA 13009 4,30 559 3,79 493
 01/85-84-81-85/84 01/83-86-82-84/84 MM 4/3LA 9126 3,82 349 3,68 336
 Bes.: Milchhof Severinghsn.Neuenk.-Vörden **GVO-frei**

315 // KNS Ganna 03.63334359, geb.: 28.01.2021, **gek.: 22.12.2022**
 Lambda pp* Delta 1427 RDF 128216 ZW
 508317 ZW Uno 72437745
 (4)EX 91 M 5/4LA 12306 3,68 453 3,24 399
 KNS Grace AB Galaxy 506876 ZW HL 4 14021 3,42 480 3,09 433
 57640625 KNS Golden 54165785 VM 4/4LA 11971 3,89 466 3,57 427
 02/87-86-85-86/86 01/85-87-86-84/85 MM 4/3LA 9182 4,11 377 3,32 305
 Bes.: Niermann, N., Schiplage **GVO-frei**

316 BIL Sabine 03.63623817, geb.: 29.01.2021, bel.: 03.05.2022 v. Solist RDF AB A12 266590 ZW
 Darwin RDF BB A12 Superhero pp* RDF 507919 ZW
 508889 ZW D Rozza 30920214
 M 8/7LA 10493 3,89 408 3,17 333
 Selma Elite 633809 ZW HL 5 11321 3,99 452 3,17 359
 66133097 Sabine 63242534 VM TL17/06 7019 4,22 296 3,29 231
 06/88-84-89-86/87 03/86-85-86-86/86 MM 7/6LA 11053 3,98 440 3,37 372
 Bes.: Pösse Agrar GbR, Kalkriese **GVO-frei** Zü.: Bielefeld,C.

317 Alma 05.41657215, geb.: 31.01.2021, **gek.: 21.12.2022**
 Miami RDF A11 Lincoln DPC A12 170835 ZW
 508926 ZW Moxy 12208369
 (1)VG 86 M 1/verk.
 Alina Select AB* A12 262200 ZW
 40531300 Anja 37844852 VM 2/1LA 11136 4,75 529 3,30 367
 MM 3/2LA 9401 3,81 358 3,46 325
 Bes.: Schulte, GBR, Wechte **GVO-frei**

318 Sina 03.63185347, geb.: 01.02.2021, **gek.: 16.01.2023**
 Rubicon RDF A12 Mogul pp* RDF A12 506694 ZW
 507585 ZW Ruby 69998487
 (4)EX 90 M 3/2LA 9535 3,65 348 3,56 339
 Sassy Novo RDF 508041 ZW HL 2 9967 3,69 368 3,59 358
 59772845 Sidney AA 56723577 VM 3/3LA 14421 3,26 470 3,27 471
 02/87-85-85-87/86 01/86-85-84-85/85 MM 4/4LA 10394 3,29 342 3,43 356
 Bes.: Redecker, H., Schwagstorf **GVO-frei**

319 JBW Lilo 03.62618253, BB A22, geb.: 02.02.2021, **gek.: 17.01.2023**
 Suprem BB* A22 Superhero pp* RDF 507919 ZW
 265155 ZW Ladylike AB 58095017
 02/86-88-87-83/86 M 4/3LA 10342 4,04 418 3,39 351
 JBW Lana BB Chris BB* A22 263333 ZW HL 2 11141 4,47 498 3,39 378
 58560509 v JBW Lilo 37598518 VM 3/2LA 12140 3,86 468 3,54 430
 01/82-82-83-84/83 02/87-87-86-86/86 MM 5/5LA 6925 4,20 291 3,62 251
 Bes.: Bösemeyer, J., Westerhausen **GVO-frei**

320 Pilo 15.4899966, geb.: 03.02.2021, **gek.: 28.12.2022**
 Pidero BB A12 Padawan RDF A22 508626 ZW
 823234 ZW WW Ella BB A12 59023570
 02/88-86-87-87/87 M 4/4LA 9680 3,96 383 3,19 309
 Pia HL 3 11329 4,40 498 3,17 359
 65513116 VM 3/3LA 13191 3,81 503 3,78 499
 Bes.: Geers, St., Hollenstede **Zü.:** Hohenseeden/Parchen eG,A.

321 Fina 03.63159243, geb.: 04.02.2021, **gek.: 29.12.2022**
 Discover RDF A12 lmax RDF A12 508332 ZW
 509182 ZW Dizzy 29373800
 (1)VG 85 M 6/4LA 12895 3,78 488 3,47 447
 v Fiesta Go Now RF RDC A12 679573 ZW HL 5 14352 3,60 516 3,28 471
 57293396 Festival 54649080 VM 2/2LA 11180 3,89 435 3,28 367
 02/88-85-86-85/86 01/85-86-84-85/85 MM 6/5LA 8803 3,95 348 3,39 298
 Bes.: Schulze-Placke, H., Vennermoor **GVO-frei**

322 Dallas R03.63159244, ETC P#, geb.: 05.02.2021, **gek.: 27.12.2022**
 Lotto Red ETC CVC Avalanche ETC RDC 509076 ZW
 R298526 ZW Lovergirl 09045989
 M 4/4LA 10812 3,61 390 3,39 366
 Dame PP AB A12 Deal-Red P Pp* A12 R264064 ZW HL 2 13801 3,44 475 3,31 457
 R59251642 Dream Girl PP AA R57537424
 01/83-79-82-83/82 MM LA17/03 7146 4,10 293 3,37 241
 Bes.: Schulze-Placke, H., Vennermoor **GVO-frei**

323 Panajotta 05.41653012, geb.: 08.02.2021, **gek.: 13.12.2022**
 Lindy SU AA A22 Lightstar SU AB A12 833225 ZW
 265900 ZW v MUH Chanel AB 58047761
 01/86-85-86-86/86 M 1/verk.
 Percy Monday A12 264760 ZW
 40627667 Petit 39460344 VM 2/1LA 11823 3,43 405 3,56 421
 01/86-86-84-84/85 MM 4/4LA 8269 4,08 337 3,53 292
 Bes.: Beyer, R., Seeste

324 WKM Cashme 03.63376372, AB A22, geb.: 13.02.2021, **gek.: 13.01.2023**
 Chilton pp* RDF AltaRobson pp* 508377 ZW
 509142 ZW Heiress pp* RDF 33887442
 (1)GP 84 M TL21/02 3011 4,15 125 3,39 102
 WKM Curry AB Hagar pp* RDF AB* 508763 ZW
 61345751 WKM Cuba pp* BB 58174692 VM 2/2LA 11226 4,40 494 3,65 410
 01/80-84-80-83/82 04/82-90-82-83/84 MM 4/3LA 13258 3,94 523 3,71 492
 Bes.: Westrup-Koch Milch GbR, Linne **GVO-frei**

325 NUN Zampa R05.41625565, geb.: 15.02.2021, **gek.: 28.11.2022**
 Sir-Red AB A12 Simplicity Pp* RDC 508824 ZW
 R266070 ZW Aldiablo Pp BB A22 R39500096
 01/82-84-82-85/84 M 3/2LA 14398 3,35 483 3,13 451
 NUN Zaogra Breaker RDC 507989 ZW HL 2 16091 3,14 506 3,09 498
 R40024046 NUN Zagreb P RDC 39324950 VM TL20/03 2896 4,56 132 3,04 88
 03/84-83-83-83/83 MM 1/verk.
 Bes.: Nunnenkamp GbR, Schrottinghsn. **GVO-frei**

326 Lariso 03.63028604, geb.: 17.02.2021, **gek.: 27.12.2022**
 Calvin BB A22 Casino A22 156583 ZW
 265895 ZW Madison BB A2B 60175037
 M LA21/02 6302 4,30 271 3,74 236
 Larisa Galore 508412 ZW
 60978032 Lariss 60024937 VM 3/2LA 13009 4,30 559 3,79 493
 01/84-85-84-81/83 MM 1/verk.
 Bes.: Grünebaum, T., Vinte

327 NUN Asche 05.41625567, RDC AB A22, geb.: 23.02.2021, **gek.: 18.11.2022**
 Sir-Red AB A12 Simplicity Pp* RDC 508824 ZW
 R266070 ZW Aldiablo Pp BB A22 R39500096
 M 5/4LA 13491 3,97 535 3,57 482
 NUN Aschau Design AA* A22 263080 ZW HL 3 15169 3,94 598 3,52 534
 38674242 NUN Asche 37160707 VM TL20/03 2896 4,56 132 3,04 88
 03/83-84-81-83/83 03/87-86-84-83/84 MM 4/3LA 12286 3,55 436 3,11 382
 Bes.: Nunnenkamp GbR, Schrottinghsn. **GVO-frei**

328 Farina 03.63622570, geb.: 02.03.2021, **gek.: 02.01.2023**
 VH Crown AB* A22 DG Charley RDF AB 508151 ZW
 509171 ZW 40504442
 M 1/verk.
 Faja (0)VG 87 508247 ZW
 61785305 Gymnast RDF 58027221 VM 2/2LA 15088 4,02 606 3,49 527
 Fine 05/88-90-85-90/88 MM 5/4LA 11263 3,82 430 3,29 370
 Bes.: Meyer z. Reckendorf, Strang **GVO-frei**

329 Suanita 05.41653023, geb.: 04.03.2021, **gek.: 13.01.2023**
 Calvin BB A22 Casino A22 156583 ZW
 265895 ZW Madison BB A2B 60175037
 M 1/verk.
 Suanita Royce AE A12 265101 ZW
 40627680 Sumatra 39460346 VM 3/2LA 13009 4,30 559 3,79 493
 03/87-87-85-86/86 MM 4/3LA 9964 4,18 416 3,17 316
 Bes.: Beyer, R., Seeste

Zuchtwerte aus der Bundesrepublik Deutschland (schwarzbunte Bullen)

Name des Bullen	Deutsche Herdbuch-Nummer	Vater	Muttersvater	Zuchtwertschätzung						RZM	RZE	RZS	RZN	RZR	RZG
				Milch kg	Fett %	Fett kg	Eiweiß %	Eiweiß kg							
Adlon P Pp*	265390	Adegio	Rubicon	+ 316	+0,44	+ 30	+0,25	+ 14	114	130	121	113	126	131	
Alamo	264440	AltaSpring	Fanatic	+ 983	+0,01	+ 41	+0,04	+ 38	128	116	107	123	95	135	
Alonso	263757	Alpine	Epic	+ 787	-0,16	+ 14	-0,13	+ 13	110	122	83	89	94	107	
Altai	264111	AltaStola	Epic	+ 283	+0,01	+ 13	-0,05	+ 4	105	117	87	110	96	111	
Aragon	264676	Araxis	Racer	+ 363	+0,12	+ 27	+0,22	+ 36	124	109	115	114	107	128	
BG Radames RDC	509024	Styx Red	Silver	+ 444	+0,07	+ 25	-0,08	+ 7	109	131	122	115	98	127	
BG Riga	509025	Gymnast	AltaSpring	+1356	-0,13	+ 39	-0,08	+ 37	127	126	118	116	112	139	
Balou	264757	Baltikum	Epochal	+1480	+0,01	+ 60	+0,03	+ 55	141	109	107	101	93	133	
Barbados	681830	Battleory	Racer	- 252	+0,49	+ 38	+0,15	+ 6	112	133	126	132	99	132	
Barolo	263550	Balisto	Shamrock	+ 52	-0,07	- 5	+0,18	+ 20	109	103	107	132	117	126	
Basalt	264666	Battleory	Boss	+ 817	-0,15	+ 16	+0,10	+ 39	122	118	123	130	100	137	
Basta	263760	Balisto	Epic	+ 212	-0,02	+ 6	+0,08	+ 16	109	103	112	119	113	118	
Beatbook	768101	Beatstick	Bookem	+ 253	-0,02	+ 8	+0,09	+ 18	110	125	106	118	103	125	
Beatstick	830032	Balisto	Gold Chip	+ 246	+0,06	+ 16	+0,04	+ 13	110	122	117	131	97	128	
Berlin	265800	Benz	Superhero	- 69	+0,31	+ 28	+0,22	+ 20	116	109	114	129	123	138	
Board	681573	Boss	Epic	+1089	-0,02	+ 42	+0,07	+ 45	132	109	119	112	106	128	
Bonus	264838	Board	Bookem	+1402	-0,31	+ 20	-0,03	+ 45	127	122	114	103	97	125	
Boom	262395	Bookem	Bogart	+ 953	-0,08	+ 29	-0,04	+ 29	121	102	112	104	115	118	
Boss	262400	Bookem	Man-O-Man	+ 213	+0,16	+ 25	+0,23	+ 31	121	107	103	104	116	119	
Casino	156583	DG Charley	Mardi Gras	+1911	+0,10	+ 88	+0,02	+ 68	154	116	118	131	103	153	
Chris	263333	Chevrolet	Bookem	+ 523	-0,08	+ 12	-0,07	+ 10	108	117	102	107	102	115	
Cicero	264520	Cinema	Balisto	+2864	-0,37	+ 67	-0,24	+ 68	149	86	88	99	87	124	
Consul	263910	Commander	Snowman	+ 455	+0,08	+ 26	-0,01	+ 15	113	123	86	105	93	117	
Essex RDC	265555	Esperanto	Flou RDC	+ 900	-0,28	+ 5	-0,04	+ 27	114	130	119	128	100	137	
Felix	265150	Federal	Montross	+ 818	+0,20	+ 55	+0,06	+ 34	130	115	117	120	126	142	
First	264920	Finder	Lexington	+ 713	+0,23	+ 37	+0,05	+ 30	123	115	131	119	95	134	
Freemax	811622	Imax	Modesty	+1108	+0,03	+ 70	+0,08	+ 47	139	122	91	116	108	145	
Garant	263330	Galaxy	Snowman	+ 770	+0,11	+ 43	-0,09	+ 16	118	120	114	93	72	112	
Garido	811606	Gymnast	Penley	+1561	+0,33	+101	+0,08	+ 63	155	126	120	113	101	150	
Gypsy	265475	Gymnast	PowerballP	+1956	-0,26	+ 46	+0,02	+ 70	145	110	105	112	101	139	
Gywer RDC	833283	Gymnast	Lobach	+1750	-0,20	+ 47	-0,13	+ 57	138	110	122	116	110	138	
Hansa P Pp*	684673	Superhero	PowerballP	+ 459	-0,09	+ 9	+0,13	+ 30	117	116	87	125	123	133	
Hotspot P Pp*	684671	Superhero	PowerballP	+ 14	+0,22	+ 22	+0,31	+ 32	120	116	105	122	117	130	
Jameson	833199	Jetset	Balisto	+ 333	+0,16	+ 30	+0,19	+ 31	122	126	118	133	93	138	
Jetson	264848	Jetset	Brekem	+ 73	+0,11	+ 14	+0,26	+ 28	117	110	93	119	95	124	

Zuchtwerte aus der Bundesrepublik Deutschland (schwarzbunte Bullen)

Name des Bullen	Deutsche Herdbuch-Nummer	Vater	Muttersvater	Zuchtwertschätzung					RZM	RZE	RZS	RZN	RZR	RZG
				Milch kg	Fett %	Fett kg	Eiweiß %	Eiweiß kg						
Kaluscho	811556	Kingpin	Mogul	- 270	+0,59	+ 47	+0,25	+ 15	119	126	107	100	104	123
Kelvin	265111	Kerrigan	Silver	+1842	-0,08	+ 64	-0,17	+ 43	136	116	99	113	99	134
Kent	264919	Kerrigan	Supershot	+1193	+0,27	+ 78	+0,07	+ 49	142	91	107	120	90	136
Louis	264015	Lobach	Xacobo	- 96	+0,08	+ 4	+0,14	+ 1	106	104	90	106	112	112
Lupo PP PP* RDC	265690	Lucky-PP	Milford-P	- 254	+0,37	+ 26	+0,10	+ 1	107	109	108	123	113	127
Madison	263610	Mahuva	Maxim	+1124	-0,19	+ 24	-0,03	+ 35	122	122	98	104	107	123
Malinus	811575	Modeco	Balisto	+1622	-0,25	+ 36	-0,02	+ 54	134	128	96	102	93	129
Marley	265525	Malinus	Battlecry	+1148	+0,10	+ 57	+0,09	+ 49	137	123	108	112	99	139
Milano	264282	Missouri	Bookem	+1643	-0,32	+ 28	-0,11	+ 44	128	103	107	109	89	124
Milord	264353	Missouri	Headliner	+ 591	+0,15	+ 39	+0,12	+ 33	125	107	108	118	92	126
Milton	264121	Missouri	Snowflake	+1815	-0,20	+ 48	±0,00	+ 62	141	119	98	116	86	137
Mirror P Pp*	265275	Mission P	Silver	+ 732	+0,33	+ 65	+0,08	+ 34	132	95	114	112	104	130
MissionP Pp* RDC	682286	Missouri	Asterix	+ 951	+0,01	+ 39	+0,13	+ 47	132	101	101	109	97	125
Mister P Pp*	265270	Mission P	Silver	+1354	+0,32	+ 91	+0,06	+ 54	148	111	82	102	91	134
Mitch	264670	Milford-P	Balisto	+ 512	+0,13	+ 34	+0,23	+ 41	128	97	116	107	105	124
Monday	264760	Modeco	Boss	+2214	-0,32	+ 49	-0,23	+ 48	135	96	109	108	105	124
Movie	262939	Mogul	Snowman	+ 294	+0,11	+ 23	-0,02	+ 9	110	120	113	101	74	109
Padre	265696	Padawan	AltaSpring	+1299	-0,18	+ 31	+0,03	+ 48	131	115	101	113	116	136
Power PP PP*	264515	PowerballP	Shotglass	+1187	-0,36	+ 7	-0,04	+ 37	119	97	88	112	107	120
Rafting	684971	Ragen	Silver	+1302	+0,16	+ 70	+0,07	+ 53	142	132	117	112	94	142
Rolls	265151	Roxy B	Supershot	+1207	-0,18	+ 28	-0,05	+ 36	124	114	109	123	87	131
Royce	265101	Roxy B	Supershot	+ 746	+0,19	+ 50	-0,01	+ 25	124	117	120	128	104	137
Semino	811577	Silver	Balisto	+ 855	+0,45	+ 84	+0,27	+ 59	148	119	109	117	104	148
Simon P Pp*	685585	Semino	Board	+1148	+0,15	+ 63	+0,13	+ 54	141	111	119	118	106	145
Sinus	264290	Silver	Bedford	+1469	+0,13	+ 74	-0,01	+ 50	142	111	108	108	100	136
Sirius P Pp*	264363	Silver	Earnhardt	+ 336	+0,25	+ 39	+0,14	+ 26	122	109	91	111	109	124
Soccer	265530	Solo	Shep	+1665	-0,14	+ 50	-0,10	+ 45	134	91	120	109	101	127
Stage PP PP*	264020	Style P	Maurice	+ 383	+0,22	+ 39	-0,07	+ 6	112	112	117	111	93	119
Starello RDC	811603	Styx Red	Galaxy	+ 749	-0,12	+ 17	-0,04	+ 22	114	117	116	125	116	129
Stick PP Pp*	265700	Starr P	Superstar	+1056	-0,16	+ 24	-0,14	+ 21	116	100	123	119	116	130
Sultan	265110	Superhero	Silver	+ 214	+0,16	+ 46	+0,04	+ 29	125	119	96	118	105	132
Suprem	265155	Superhero	Missouri	+2067	-0,13	+ 67	-0,04	+ 66	148	110	114	132	103	150
Sylvet	833143	Silver	Galaxy	+1211	+0,05	+ 54	+0,04	+ 46	135	113	111	118	108	136
Trend	263909	Tribune	Mogul	+ 888	-0,36	- 4	-0,21	+ 8	103	127	100	120	107	120
Yearwood	768901	Yoda	Bandares	+ 850	+0,12	+ 47	+0,14	+ 44	132	127	111	124	100	143

Zuchtwerte aus der Bundesrepublik Deutschland (rotbunte Bullen)

Name des Bullen	Deutsche Herdbuch-Nummer		Mutterstater	Zuchtwertschätzung				RZM	RZE	RZS	RZN	RZR	RZG
	Vater	Mutterstater		Milch kg	Fett %	Fett kg	Eiweiß %						
Abi Red PP Pp*	R833174	Apoll P	Balisto	+232	+0,41	+48	+0,12	+20	106	93	105	108	119
Acryl PP PP	R997313	Abi Red PP	Battlecry	+858	+0,29	+64	+0,03	+33	131	112	102	109	130
Akiro-Red	R264840	Akyol Red	Kanu P	+633	-0,14	+12	-0,16	+7	106	119	109	106	115
Andy-Red	R265550	Anreli	Rocky	+851	+0,50	+85	+0,14	+44	141	111	108	122	145
Arino Red RBT	R833134	ArchiveRed	Sympatico	+1031	+0,20	+63	+0,03	+39	134	125	103	97	126
Ayol-Red P Pp	R264830	Akyol Red	Kanu P	+983	-0,47	-7	-0,17	+17	106	94	119	114	113
Brekan	R588681	Brekem	Desty	+80	+0,16	+18	+0,10	+12	110	117	112	113	120
Broker PP Pp*	R917620	Born P RDC	Blue P RDC	+752	+0,21	+52	+0,03	+29	126	112	102	116	135
DekoRed P Pp*	R264060	Debutant	Snowman	+601	-0,14	+11	-0,07	+14	109	102	103	109	111
Mix-Red PP Pp*	R265393	Mission P	Apoll P	+1385	±0,00	+57	+0,08	+39	133	103	93	111	127
Pace Red	R917561	Pac-Red	Numero Uno	+1028	-0,28	+13	+0,03	+39	122	109	89	122	117
Payball	R924725	PerfectAik	Snowman	+793	+0,12	+45	-0,15	+12	117	113	95	107	115
Pearl-Red	R262055	Pembroke	Classic PS	+610	-0,20	+6	-0,16	+5	104	101	117	109	112
Solclair P Pp*	R917617	Salvatore	Balisto	+1006	+0,13	+54	+0,09	+44	134	116	118	131	143
Solito Red	R833299	Salvatore	Atwork	+478	+0,14	+33	-0,05	+12	114	135	120	136	111
Spark Red	R833267	Salvatore	Debutant	+2205	-0,53	+30	-0,21	+53	133	129	123	118	142
Stormy Red	R917604	Styx Red	Rubicon	+1048	-0,23	+19	-0,14	+22	115	122	110	119	133

Zuchtwerte aus dem Ausland (rotbunte Bullen)

Name des Bullen	Deutsche Herdbuch-Nummer		Mutterstater	Zuchtwertschätzung				RZM	RZE	RZS	RZN	RZR	RZG
	Vater	Mutterstater		Milch kg	Fett %	Fett kg	Eiweiß %						
Akyol Red	R298306	Brekem	Alchemy	+828	-0,09	+25	-0,01	+28	119	119	101	118	125
Anreli	R298370	Riverboy	G-Force	+544	+0,41	+62	+0,18	+37	133	103	111	122	136
Crown Red	R298446	Apprentice	Delta 1427	+733	+0,36	+66	+0,14	+39	134	132	120	124	142
Jim P-Red Pp	R298387	Adapter P	Snow RF	+1136	-0,21	+25	-0,01	+39	125	121	111	117	135
Ju Red	R298324	Brekem	Alchemy	+848	+0,08	+43	-0,04	+26	123	110	96	111	123
Lucky-PP PP	R298364	Jax P	Mogul	-441	+0,13	-7	+0,17	-1	98	101	119	130	117
Manana Red	R298400	Sunfish RF	Ladd P	+1307	+0,45	+100	+0,04	+49	148	112	116	113	138
Pat-Red	R298271	Symattico	Colt P	+1292	-0,03	+51	+0,02	+47	135	113	103	119	136
Stick-R PP Pp*	R298483	Lucky-PP	Apoll P	+926	-0,14	+24	+0,06	+38	124	117	114	115	135
Styx Red	R298351	Entitle	Sympatico	+1597	-0,64	-3	-0,33	+21	109	123	110	124	128
Swingman	R298438	Apprentice	Delta 1427	+1151	-0,04	+43	-0,17	+22	121	123	125	128	136

Zuchtwerte von Importsperrmabullen

Name des Bullen	Deutsche Herdbuch- Nummer	Vater	Muttersvater	Zuchtwertschätzung								RZM	RZE	RZS	RZN	RZR	RZG
				Milch kg	Fett %	Fett kg	Eiweiß %	Eiweiß kg									
Adagio P Pp	508187	PowerBallP	McCutchen	+ 955	+0,06	+ 45	±0,00	+ 33	127	116	117	110	119	131			
Bali	508977	Legendary	Montross	- 511	+0,34	+ 12	+0,15	- 3	101	124	108	132	126	134			
Balisto	889248	Bookern	Watson	+ 273	+0,47	+ 60	+0,39	+ 50	138	111	112	119	98	136			
Basic	508978	Frazzled	AltaSpring	+1058	-0,05	+ 37	-0,13	+ 22	119	113	124	125	108	132			
Bjorn	508537	Franchise	Montross	+ 337	-0,05	+ 47	+0,18	+ 30	117	115	99	117	111	125			
Bjorn	509179	Guarantee	Jedi	+ 645	+0,20	+ 8	+0,17	+ 41	131	107	127	126	108	144			
Bookern	889128	Planet	Ramos	+ 688	-0,11	+ 15	+0,04	+ 28	117	114	113	117	111	124			
Builder P Pp*	509021	Esperanto	PowerBallP	- 188	+0,42	+ 34	+0,22	+ 15	115	100	114	106	103	119			
Cahill	508624	Supershot	Montross	+1296	-0,33	+ 15	-0,09	+ 35	120	110	116	135	105	134			
Cameron	508446	Penmanship	Yoder	+1609	-0,30	+ 29	+0,02	+ 58	135	112	94	131	112	143			
Chassy	508105	Troy	McCutchen	+1573	-0,23	+ 36	-0,02	+ 52	133	99	114	113	107	130			
Chilton	509142	AltaRobson	Supershot	+ 655	+0,17	+ 44	+0,21	+ 45	132	105	112	125	124	142			
Commander	889271	Mogul	Observer	+1186	+0,17	+ 66	+0,08	+ 50	140	125	106	105	90	133			
Copyright	509238	Imax	Jedi	+ 825	-0,25	+ 6	-0,10	+ 17	110	122	104	112	114	124			
Erntite RDC	507567	Symoatico	Man-O-Man	+ 668	-0,17	+ 8	-0,07	+ 15	109	119	96	113	97	116			
Epic	889147	Super	Baxter 2	+ 966	-0,10	+ 28	+0,01	+ 34	123	122	109	125	102	136			
Esperanto	500012	Final	G-Force	+1218	±0,00	+ 49	-0,14	+ 26	124	128	114	128	106	140			
Eugenio	508158	Supershot	McCutchen	- 292	+0,56	+ 43	+0,23	+ 13	116	117	130	128	109	131			
Finder	500085	Balisto	Epic	+ 760	+0,03	+ 33	+0,13	+ 40	127	107	126	122	97	132			
Fitness	508869	Magister	Balisto	+1601	+0,01	+ 65	+0,07	+ 63	146	123	116	117	109	145			
Gymnast	508247	Doorsopen	Jabir	+ 147	+0,36	+ 43	+0,21	+ 27	123	105	102	114	104	129			
Hagar	508763	Ragen	Pure	+ 342	-0,14	- 1	-0,15	- 3	98	113	102	106	95	104			
Impression	507112	Socrates	Potter	+1123	+0,23	+ 70	+0,10	+ 50	141	95	93	104	99	131			
Judge	509199	Jaguar	Delta 1427	+1114	+0,02	+ 47	+0,04	+ 42	132	110	109	106	99	125			
Kerrigan	508018	Kingboy	Número Uno	+1045	+0,03	+ 45	±0,00	+ 36	128	128	92	112	102	129			
King Doc	508604	Kingboy	Mack	+ 138	+0,20	+ 26	+0,00	+ 5	109	123	113	105	103	115			
Kingpin	507399	McCutchen	Observer	+ 989	+0,09	+ 50	+0,01	+ 35	129	128	112	122	107	138			
Lambda	508317	Delta 1427	Número Uno	+1035	-0,17	+ 23	-0,05	+ 31	120	100	86	118	115	124			
Lighter SU	507958	Pure	Número Uno	+ 840	+0,30	+ 66	+0,01	+ 29	130	131	113	113	106	135			
Luster Pp	508850	Zipit-P	Kingboy	+ 703	+0,19	+ 48	+0,04	+ 30	125	98	120	139	114	138			
Manitoba	508495	Supershot	Delta 1427	+ 110	+0,28	+ 34	+0,10	+ 14	115	118	95	116	127	126			
Mardi Gras	507282	Mogul	Planet	+ 1292	+0,15	+ 69	+0,04	+ 49	140	97	126	111	103	134			
Mastermind	508587	Montana	Supersire	+1647	-0,29	+ 31	-0,05	+ 50	132	101	107	114	105	127			
Mayflower	508123	Snowman	Socrates	+ 283	+0,22	+ 34	±0,00	+ 9	113	124	110	104	94	118			
McCutchen	506807	Bookern	Shottle														

Zuchtwerte von Importsperrmabullen

Name des Bullen	Deutsche Herdbuch-Nummer	Vater	Muttersvater	Zuchtwertschätzung						RZM	RZE	RZS	RZN	RZR	RZG
				Milch kg	Fett %	Fett kg	Eiweiß %	Eiweiß kg							
Merryguy	509061	DG Charley	Montross	+2210	-0,01	+ 87	-0,10	+ 64	151	105	113	124	98	147	
Milford-P Pp*	507792	Style P	Snowman	+ 216	+0,22	+ 32	+0,06	+ 14	114	102	107	111	95	116	
Missouri	507464	Day	Robust	+2035	-0,41	+ 32	-0,16	+ 51	132	111	115	115	95	131	
Mogul	506694	Doroy	Marsh	+ 563	+0,29	+ 54	-0,04	+ 15	120	119	97	109	98	123	
Mr Puma	508233	loone	Balisto	+ 60	+0,15	+ 17	+0,08	+ 10	109	119	128	117	88	119	
Numero Uno	506661	Man-O-Man	Shottle	- 667	+0,57	+ 27	+0,07	- 16	99	112	99	117	120	112	
Octane	507439	McCutchen	Observer	+1203	-0,29	+ 15	-0,22	+ 17	111	119	116	99	97	111	
Padawan	508626	Jedi	Enforcer	+ 978	-0,40	- 6	+0,15	+ 50	123	102	110	124	123	134	
Penley	507578	Platinum	Shamrock	+ 572	+0,09	+ 33	+0,04	+ 24	119	110	133	119	108	130	
Pledge	508140	Pulsar	Shan	+ 211	+0,30	+ 40	+0,08	+ 15	117	128	116	110	108	127	
Prosperous	508815	Magnus	Supershot	+1343	+0,10	+ 65	+0,06	+ 53	141	115	127	129	93	143	
Pursuit	509013	Imax	Profit	+ 786	+0,29	+ 62	+0,08	+ 36	132	124	100	131	112	149	
Radar	509430	Imax	Rubicon	+ 321	+0,63	+ 79	+0,21	+ 33	135	119	86	116	92	135	
Reflector	508284	Mogul	Super	+ 656	-0,08	+ 18	+0,16	+ 40	123	124	103	133	102	138	
Roxy Bal	507991	Balisto	Mogul	+ 529	-0,05	+ 16	+0,14	+ 34	120	118	110	110	99	123	
Rubicon	507585	Mogul	Robust	+ 775	+0,72	+109	+0,16	+ 44	147	121	109	119	98	147	
Salvatore RDC	508161	Supershot	Sympatico	+1804	-0,18	+ 50	-0,19	+ 40	131	131	126	130	107	145	
Sharpe	508259	Alta1Stola	Epic	+1814	-0,19	+ 50	-0,12	+ 48	135	128	100	110	87	133	
Silver	889280	Mogul	Snowman	+ 652	+0,43	+ 72	+0,03	+ 26	130	119	101	111	103	132	
Sixpack	508183	Silver	Eyb	+ 170	+0,39	+ 47	+0,07	+ 13	118	122	112	127	109	135	
Solo	508242	Missouri	Headliner	+1178	-0,23	+ 21	-0,17	+ 21	115	98	111	109	94	115	
Sonic	508395	Silver	Multiply	+1211	+0,40	+ 94	-0,07	+ 34	139	104	122	121	111	141	
Sound Syst	508318	Silver	Supersire	+1459	+0,28	+ 91	+0,00	+ 51	146	110	102	108	107	136	
Subzero	508916	Wrench	Midnight	+ 414	+0,38	+ 56	+0,21	+ 36	131	116	95	125	122	139	
Superfly	509385	Radical	Prowler	+ 818	+0,22	+ 57	+0,04	+ 32	129	100	109	125	106	140	
Supershot	500176	Supersire	Super	+1505	-0,28	+ 27	-0,03	+ 49	130	108	116	137	111	141	
Supersire	506805	Robust	Planet	+1047	+0,11	+ 54	-0,03	+ 33	129	95	106	118	104	127	
Supreme	508447	Cashflow	Platinum	+1172	+0,18	+ 67	+0,16	+ 59	144	106	129	117	104	142	
Unique	508077	Defender	Lexor	- 357	+0,48	+ 33	+0,27	+ 14	114	118	111	97	109	115	
VH Crown	509171	DG Charley	Silver	+1219	+0,21	+ 73	+0,01	+ 43	138	107	121	119	104	140	
Wilder	507946	Stoic	Mogul	+ 371	+0,32	+ 48	+0,22	+ 36	129	120	96	119	99	135	
Yoyo	889500	Tailor	Yowza	+1437	+0,03	+ 61	+0,01	+ 51	139	112	120	130	111	145	

Zuchtwerte deutscher Bullen auf rein genomischer Basis (schwarzbunt)

Name des Bullen	Deutsche Herdbuch-Nummer	Vater	Muttersvater	Zuchtwertschätzung						RZM	RZE	RZS	RZN	RZR	gRZG
				Milch kg	Fett %	Fett kg	Eiweiß %	Eiweiß kg							
Adwin	833502	Adaway	Legacy	+1587	-0,05	+ 57	-0,05	+ 48	137	125	118	130	118	161	
Aristo	267160	Arrozo	Gamechange	+1929	+0,18	+ 99	+0,04	+ 72	158	121	115	114	115	157	
Arizona	690600	Arrozo	Merryguy	+1710	+0,11	+ 81	+0,03	+ 63	150	117	118	130	111	167	
BG Stefan	509327	Barbados	Kerrigan	+ 171	+0,25	+ 32	+0,13	+ 19	117	127	117	125	106	140	
Basket PP PP*	266949	Bachelor P	Hotspot P	+ 387	+0,19	+ 35	+0,14	+ 28	122	130	116	124	104	145	
Belami	265810	Benz	Superhero	+1004	+0,17	+ 59	+0,12	+ 48	137	110	109	123	108	143	
Beluga	266670	Best Benz	Padawan	+1359	+0,02	+ 57	+0,07	+ 55	140	109	118	130	121	152	
Best Benz	619200	Benz	Damaris	+1543	-0,02	+ 60	+0,02	+ 56	141	110	108	126	112	146	
Calvin	265895	Casino	Finder	+1875	-0,01	+ 73	-0,04	+ 60	146	121	111	119	97	150	
Camus	769500	VH Crown	Semino	+1008	+0,27	+ 70	+0,07	+ 42	137	126	125	128	109	153	
Candy	267171	Carenzo	Chilton	+1221	+0,18	+ 69	+0,01	+ 44	137	123	127	127	117	157	
Canetti	769100	Casino	Kerrigan	+1749	+0,04	+ 74	-0,09	+ 49	142	131	115	119	101	148	
Capitol	833529	Carenzo	Merryguy	+1913	+0,13	+ 92	-0,05	+ 62	152	123	119	127	112	164	
Carenzo	823256	VH Crown	Federal	+1075	+0,16	+ 61	+0,05	+ 43	135	133	121	121	113	151	
Caruso	266494	Chilton	Gymmast	+ 859	+0,20	+ 56	+0,09	+ 40	132	123	116	121	130	150	
Castelli	833487	Calvin	Prosperous	+1866	+0,15	+ 92	-0,09	+ 53	148	129	116	118	102	158	
Clapton	769401	VH Crown	Cameron	+ 993	+0,02	+ 42	+0,04	+ 39	129	132	123	120	113	147	
Comeback	619239	Commitment	Entity	+ 746	+0,49	+ 83	+0,14	+ 41	140	129	117	131	115	163	
Concept	833484	VH Crown	Malinus	+ 900	+0,32	+ 71	+0,10	+ 42	137	131	120	117	101	150	
Daniel	266365	Dateline	Imax	+1280	+0,03	+ 55	+0,02	+ 47	136	125	126	111	106	143	
Dragon P Pp RDC	797730	Dynamic P	Spark Red	+1424	-0,04	+ 52	-0,07	+ 41	132	128	115	122	109	153	
Foreman	823268	Freemax	Rubicon	+1375	+0,21	+ 79	+0,08	+ 57	146	127	96	120	113	155	
Game P Pp* RDC	573748	Gwyer RDC	Lighter	+1179	+0,01	+ 49	+0,00	+ 41	131	117	118	113	113	138	
Gates	266155	Gwyer RDC	Kerrigan	+1224	+0,09	+ 59	+0,08	+ 51	139	120	107	111	108	140	
Genius	266275	Gwyer RDC	Trend	+1419	-0,14	+ 41	-0,10	+ 38	128	137	118	120	104	146	
Gigant	266355	Gigabyte	Malinus	+ 100	+0,03	+ 7	+0,10	+ 14	108	143	120	119	119	140	
Gladius	823250	Gazebo	Superhero	+1595	+0,12	+ 78	+0,02	+ 57	146	119	113	116	105	152	
Glarus	267161	Gladius	Hothead	+1743	+0,07	+ 77	-0,06	+ 53	144	123	120	121	104	154	
Guitar	574195	Gigabyte	Cameron	+1979	-0,20	+ 54	-0,11	+ 55	139	127	113	124	115	153	
Halifax P Pp*	823238	Hotspot P	Kerrigan	+ 716	+0,12	+ 41	+0,20	+ 46	132	121	99	118	115	141	
HesekielPP PP*	685601	Hotspot P	Board	+1268	-0,07	+ 43	+0,02	+ 46	132	119	107	113	118	138	
Honor P Pp*	266080	Hotspot P	Barley	+ 543	+0,16	+ 39	+0,16	+ 35	126	128	117	119	111	141	
Hottop P Pp*	811700	Halifax P	My Dream	+1115	+0,30	+ 78	+0,20	+ 60	148	122	103	119	106	155	
Hulk P Pp*	685600	Hotspot P	Euclid	+ 44	+0,36	+ 38	+0,31	+ 33	125	125	111	121	117	141	
Huracan	833405	Hagar	Penley	+1644	+0,05	+ 71	+0,05	+ 62	147	116	116	111	106	148	

Zuchtwerte deutscher Bullen auf rein genomischer Basis (schwarzbunt)

Name des Bullen	Deutsche Herdbuch- Nummer	Vater	Muttersvater	Zuchtwertschätzung						RZM	RZE	RZS	RZN	RZR	gRZG
				Milch kg	Fett %	Fett kg	Eiweiß %	Eiweiß kg							
Kenny	266100	Keith	Superhero	+ 721	+0,27	+ 58	+0,17	+ 43	135	119	111	117	108	143	
Lindy SU	265900	Lightstar	Commander	+ 902	+0,14	+ 52	+0,14	+ 46	134	115	109	119	114	142	
Manitu	100033	Manhattan	Durable	+1675	-0,02	+ 65	-0,04	+ 53	141	135	118	123	114	157	
Matty P Pp* RDC	685604	Match P	Salvatore	+1188	+0,26	+ 77	+0,08	+ 50	142	121	106	118	106	147	
Metro	266282	Merryguy	Supreme	+1197	+0,51	+ 105	+0,09	+ 50	150	111	118	120	99	151	
Migel	811642	Milktime	Rubi-Asp	+1889	-0,20	+ 52	-0,14	+ 48	136	117	120	121	110	151	
Milke	267170	Migel	Rafting	+1949	-0,25	+ 47	-0,12	+ 53	137	130	121	123	105	156	
Mirco	266363	Mick	Reserve	+1104	+0,18	+ 65	+0,10	+ 49	139	129	114	121	114	154	
Paolo	266939	GGA Palmer	Hegar	+1189	+0,06	+ 55	+0,18	+ 61	143	123	104	114	106	147	
Pleter	267040	Pikachu	Prosperous	+2106	-0,02	+ 82	-0,07	+ 64	150	125	112	113	105	154	
Prime	267030	Proximo	Hegar	+1692	+0,21	+ 92	+0,03	+ 61	151	118	109	124	102	158	
Proximo	833403	Prosperous	Kerrigan	+1654	+0,11	+ 79	-0,07	+ 49	142	122	110	116	102	147	
Radiux	266767	Radar	Hegar	+1847	+0,02	+ 77	+0,02	+ 66	150	121	111	117	100	151	
Rastor P Pp*	833495	Radar	My Dream P	+ 921	+0,09	+ 47	+0,10	+ 43	132	137	117	119	104	149	
Roman	265890	Royce	Flinder	+ 705	+0,10	+ 39	+0,05	+ 29	123	135	122	115	105	141	
Rosco	265985	Royce	Wilder	+ 747	+0,43	+ 77	±0,00	+ 26	131	121	115	117	102	141	
Samuel P Pp* RDC	266353	Solitair P	Semino	+1266	+0,14	+ 66	+0,05	+ 49	139	118	109	117	101	145	
Sanchez P Pp RDC	158525	Solitair P	Gymnast	+1065	+0,07	+ 50	+0,02	+ 39	131	134	120	118	105	146	
Scott Pp Pp*	769800	Star P RDC	Match P	+ 949	+0,44	+ 86	+0,17	+ 51	145	124	121	123	114	160	
Secundus	619231	Simon P	Agronaut	+1179	+0,19	+ 69	+0,13	+ 55	143	122	121	117	109	153	
Shout RDC	689762	SputnikRDC	Swift	+1248	+0,20	+ 72	+0,10	+ 54	143	118	123	131	111	159	
Siena Pp Pp*	266777	Simon P	Hotspot P	+ 715	+0,27	+ 58	+0,14	+ 40	133	111	116	116	110	141	
Simba P Pp*	266588	Simon P	Casino	+ 995	+0,24	+ 67	+0,20	+ 57	143	119	115	118	110	150	
Skater	833504	Skelton	Gywer RDC	+ 990	+0,22	+ 64	+0,21	+ 57	143	142	112	115	114	155	
Sketch	266940	Skelton	Rafting	+1239	+0,06	+ 56	+0,12	+ 37	141	137	113	105	103	146	
Solar	266360	Skelton	Garick	+ 879	+0,13	+ 49	+0,01	+ 31	127	130	120	116	115	142	
Solist	266590	Soundcloud	Benz	+1037	+0,34	+ 79	+0,09	+ 45	141	132	109	114	117	149	
Sound Pp Pp* RDC	266370	Solitair P	Sirius P	+ 708	+0,05	+ 34	+0,03	+ 28	121	126	110	118	109	136	
Star P Pp* RDC	688210	Solitair P	Semino	+1513	-0,03	+ 57	+0,05	+ 58	142	117	124	123	105	153	
Stream P Pp*	267165	Star P RDC	Benz	+1708	-0,22	+ 43	-0,04	+ 50	136	121	118	131	120	157	
Suez	266075	Subzero	Outlast	+ 514	+0,60	+ 85	+0,30	+ 54	144	122	101	114	104	145	
Sunny P Pp*	266660	Simon P	Kerrigan	+1030	+0,11	+ 54	+0,08	+ 44	134	117	117	120	108	147	
Sunrise	266666	Superfly	Rio	+2267	-0,01	+ 89	-0,12	+ 63	151	121	117	117	103	158	
Sunset	266770	Superfly	Gymnast	+ 493	+0,48	+ 70	+0,14	+ 32	132	123	112	128	115	153	
Sussex	266373	Suprem	Sylvert	+1737	-0,09	+ 59	+0,02	+ 62	144	125	117	114	101	148	

Zuchtwerte deutscher Bullen auf rein genomischer Basis (rotbunt)

Name des Bullen	Deutsche Herdbuch- Nummer	Vater	Muttersvater	Zuchtwertschätzung					RZM	RZE	RZS	RZN	RZR	gRZG
				Milch kg	Fett %	Fett kg	Eiweiß %	Eiweiß kg						
Asco-Red	R 266930	ATop-Red	Anrelli	+ 932	+0,29	+ 68	+0,10	+ 42	136	127	111	125	118	153
Astra Red	R 586998	ATop-Red	Pace Red	+1204	+0,00	+ 50	-0,05	+ 37	130	141	116	126	115	154
Atoll Red	R 586997	ATop-Red	Styx Red	+1072	-0,32	+ 11	-0,13	+ 24	114	129	121	134	116	153
Gary-Red	R 266150	Gywer RDC	Styx Red	+1628	-0,46	+ 18	-0,24	+ 31	119	129	127	130	119	148
Genesis P Pp*	R 917658	Gywer RDC	Mission P	+1759	-0,28	+ 42	-0,13	+ 47	133	123	108	123	106	146
Grando Red RBT	R 833399	Gywer RDC	Mission P	+1716	-0,09	+ 60	+0,04	+ 64	145	117	124	113	98	144
Groovy P Pp	R 997520	Gywer RDC	PowerballP	+ 876	+0,32	+ 68	+0,12	+ 42	137	123	97	104	111	137
Magic-Red	R 267205	Matty PRDC	Sollitair P	+2095	-0,12	+ 73	-0,08	+ 64	148	134	119	122	101	159
Mayson P Pp*	R 997630	Matty PRDC	Gywer RDC	+1414	+0,07	+ 65	+0,04	+ 54	141	133	114	124	115	157
Percy-Red	R 265560	Pace Red	Apoll P	+1657	-0,24	+ 42	-0,02	+ 56	137	113	119	117	102	139
Sam Red P Pp*	R 833391	Spark Red	Hologram P	+1440	-0,10	+ 48	-0,10	+ 40	131	121	117	117	108	140
Sandro P Pp*	R 586251	Solito Red	Pace Red	+ 669	+0,32	+ 59	+0,08	+ 31	129	144	113	115	109	147
Security P Pp*	R 917657	Sollitair P	Styx Red	+ 649	+0,07	+ 34	+0,09	+ 31	123	138	109	121	110	146
Serge Red	R 924772	Shimmer	Styx Red	+1755	-0,15	+ 56	-0,10	+ 51	138	129	118	126	106	156
Sir-Red	R 266070	Simplicity	Mission P	+ 851	+0,29	+ 64	+0,17	+ 46	138	134	110	107	92	142
Six Red PP Pp*	R 833437	Sollitair P	Born P RDC	+1061	+0,32	+ 77	+0,02	+ 39	137	116	115	117	101	145
Sky-Red PP Pp*	R 266285	Sollitair P	Lucky-PP	+ 283	+0,54	+ 63	+0,21	+ 30	129	126	116	117	100	142
SokratesPP Pp*	R 159007	Sollitair P	Mission P	+1789	+0,01	+ 75	+0,00	+ 62	148	121	109	114	94	147
Soli-Red P Pp*	R 266500	Sollitair P	Styx Red	+2382	-0,21	+ 74	-0,14	+ 68	150	123	116	117	91	150
Sorelio P Pp	R 793070	Sollitair P	Gymnast	+1306	-0,02	+ 51	-0,02	+ 44	133	127	122	124	105	146
Spot-Red P Pp*	R 267101	SputnikRDC	Match P	+2268	-0,22	+ 68	-0,17	+ 60	145	130	118	118	107	156
Spotlight	R 917680	SputnikRDC	Gywer RDC	+2034	-0,23	+ 58	-0,07	+ 63	144	122	125	124	112	158
Spread P Pp*	R 917681	SputnikRDC	Sollitair P	+1553	-0,07	+ 57	+0,00	+ 54	140	134	112	126	109	157

Zuchtwerte ausländischer genomischer Bullen auf deutscher Basis (schwarzbunt)

Name des Bullen	Deutsche Herdbuch-Nummer	Vater	Muttersvater	Milch kg	Zuchtwertschätzung				Eiweiß kg	RZM	RZE	RZS	RZN	RZR	gRZG
					Fett %	Fett kg	Eiweiß %	Eiweiß kg							
Bennie	509730	Timberlake	AltaRobson	+2370	+0,02	+ 97	-0,02	+ 79	161	119	110	109	99	151	
Diverse	509790	Solution	Modesty	+ 567	+0,26	+ 50	-0,04	+ 15	119	117	115	132	117	146	
Donahue	509489	Pontiff	Modesty	+1882	-0,02	+ 72	-0,06	+ 57	145	111	106	112	101	142	
GGA Palmer	509509	Padawan	Superhero	+1432	-0,23	+ 31	+0,03	+ 53	133	129	109	123	119	149	
Murphy	509495	Charl	Delta	+1263	+0,20	+ 73	-0,07	+ 35	134	110	118	122	116	143	
Nexus	509877	AltCabot	Frazzled	+ 805	+0,17	+ 51	+0,07	+ 35	129	120	132	128	116	152	
Obelix	509235	Kerrigan	Commander	+2472	-0,23	+ 70	-0,14	+ 68	149	127	102	103	98	141	
Paparazzi	500999	Einstein	Milktime	+1264	+0,17	+ 69	+0,10	+ 55	143	122	122	121	110	156	
Pegasus	500004	Dropkick	Fabulous	+1584	+0,07	+ 72	-0,01	+ 53	143	135	112	118	108	151	
Pikachu	509681	Charl	Gymnast	+1594	+0,29	+ 98	+0,05	+ 60	152	117	102	113	112	152	
Public	509675	Marius	Modesty	+1608	+0,21	+ 88	+0,07	+ 64	152	115	103	115	106	150	
Ridercup	500938	Lariat	Resolve	+ 820	+0,44	+ 81	+0,16	+ 46	141	130	116	125	118	160	
Rocksongs	501162	Blizzard	Alcove	+ 671	+0,44	+ 74	+0,14	+ 38	136	137	117	123	113	158	
Rover	500936	AltaZazzle	Positive	+ 939	+0,65	+109	+0,11	+ 44	147	127	106	124	116	163	
Stamikos RDC	509398	Positive	Fortune	+1503	+0,01	+ 61	-0,10	+ 40	134	125	110	112	108	144	

Zuchtwerte ausländischer genomischer Bullen auf deutscher Basis (rotbunt)

Name des Bullen	Deutsche Herdbuch-Nummer	Vater	Muttersvater	Milch kg	Zuchtwertschätzung				Eiweiß kg	RZM	RZE	RZS	RZN	RZR	gRZG
					Fett %	Fett kg	Eiweiß %	Eiweiß kg							
Augustus Pp*	R 299581	Solitaire P	Silky	+1213	+0,06	+ 57	+0,03	+ 45	135	132	124	118	103	149	
Bolitar Pp Pp*	R 298654	Solitaire P	Jim P-Red	+ 995	+0,10	+ 51	+0,18	+ 53	138	124	111	118	96	148	
Cartoon P Pp*	R 298632	ATop-Red	Handy	+ 424	+0,37	+ 53	+0,18	+ 32	128	121	122	136	118	158	
Freestyle	R 298571	Gwyer RDC	Born P RDC	+1193	+0,12	+ 62	+0,06	+ 48	138	130	121	117	109	154	
I Am Red Pp Pp	R 298612	Solitaire P	Powerful	+1345	-0,23	+ 32	-0,06	+ 41	127	124	115	124	105	146	
Louis P Pp*	R 298591	Gwyer RDC	Handy	+2051	-0,27	+ 54	-0,07	+ 63	143	117	102	114	109	145	
Rammstein	R 298670	Jayvano	Jacuzzi	+1676	+0,05	+ 75	+0,08	+ 67	150	127	107	116	101	157	



Aktion vom 1. Februar bis 31. März 2023

ALcide[®] 4XLA



Das Zwei-Komponenten-Dippmittel der USA-Spitzenbetriebe mit deutscher Biozidanmeldung! Pflegendes und zugleich hocheffektives, sprühfähiges Euterdesinfektionsmittel auf Basis von Chlordioxid. 4XLA[®] ACTIVATOR D stets nur in Kombination mit 4XLA[®] BASE D anwenden. Das Produkt besitzt eine hervorragende Desinfektionsleistung (besonders gegen Staph. aureus). Es ist frei von Jod und Chlorhexidin und enthält hochwertige Pflege-komponenten.
Preis: 239,00 € + MwSt. pro Set

ALcide UDDERgold[®] PLATINUM ist ein Zweikomponentenpräparat (Aktivator und Basis) mit hervorragender Desinfektionsleistung gegen Mastitiserreger wie Staphylococcus aureus, Streptococcus agalactiae, Streptococcus dysgalactiae, Sterptococcus uberis oder Escherischia coli auf der Zitzenhaut. Hochwertige Pflegekomponenten und ein besonderer Säureschutzmantel machen die Zitzenhaut geschmeidig und widerstandsfähig. Die Gelformulierung bildet bis zum nächsten Melken eine schützende Barriere auf der Zitzenspitze.
Preis: 279,80 € + MwSt. pro Set



Base

Activator



Base

Activator

Bei Abnahme von einem Set bekommen Sie eine hochwertige Kälberdecke (26,99€);
bei Abnahme von zwei Sets bekommen Sie 1 x 14 kg Topwash (56,75 €)
GRATIS



Name: _____
Straße: _____
PLZ/ Ort: _____

Sichern Sie sich Ihre Prämie und bestellen Sie per Mail (info@ohg-genetic.de) oder bei Ihrem Tierzuchttechniker.

Osnabrücker Herdbuch eG
Tel.: 0 54 22 / 987 - 0

Ochsenweg 40-42
info@ohg-genetic.de

49324 Melle-Föckinghausen

OHG Agrarprodukte - *Mit Sicherheit die richtige Wahl!*

	Artikel-Nr.	Artikel-Bezeichnung	Preis netto
DIPPMITTEL	2095	MH-Lactifilm, 20 kg Kanister	117,00 €
	2098	MH-Lactifilm, ab 3 Kanister à 20 kg, pro Kanister	112,00 €
	2094	MH-LactiSpray, 20 kg Kanister	70,00 €
	2099	MH-LactiSpray, ab 3 Kanister à 20 kg, pro Kanister	67,00 €
	2075 Aktion	4XLA A+B, Activator + Base, 2 x 20 kg Kanister = 1 Set	239,00 €
	2076 Aktion	UDDERGOLD Activator+Base, 2 x 20 kg Kanister=1 Set	279,80 €
	5059	POWER BLUE MIX A+B, 2 x 20 kg Kanister = 1 Set	217,00 €
	2070	Risorsa Easy (Mix) A+B, Activator+Base, 2 x 20 kg Kanister = 1 Set	210,00 €
	2071	Risorsa Easy (Mix) A+B, Activator+Base, 2 Sets, pro Set	200,00 €
	2080	Risorsa Strong (Duo) A+B, Activator+Base, 2 x 20 kg Kanister = 1 Set	210,00 €
	2081	Risorsa Strong (Duo) A+B, Activator+Base, 2 Sets, pro Set	200,00 €
	2100	MH-Iodine S, 20 kg Kanister	73,40 €
	2110	MH-Iodine S, ab 3 Kanister à 20 kg, pro Kanister	71,00 €
	2101	MH-Iodine Film, 20 kg Kanister	78,40 €
	2111	MH-Iodine Film, ab 3 Kanister à 20 kg, pro Kanister	76,00 €
	2090	MH-Raidip 5000, jodhaltig, 20 kg Kanister	72,60 €
	2115	MH-Raidip 5000, ab 3 Kanister à 20 kg, pro Kanister	70,00 €
	2085	Eimü Doppeldip, 25 kg Kanister	107,00 €
	2010	Dippbecher mit Rücklaufsperr	9,50 €
	2011	Dippbecher mit Rücklaufsperr, Ersatzunterbecher	4,00 €
2012	Schaum-Dippbecher	12,50 €	
2055	Pumpe für 20-, 30-kg Kanister	7,00 €	
EUTERKONTROLLE/ -REINIGUNG	2077 Aktion	Vordippmittel Alcide PREGold, Activator + Base, 2 x 20 kg Kanister = 1 Set	245,00 €
	9048	Vordippmittel Eimü Prema Clean, 20 kg Kanister	97,50 €
	3031	OHG Clean, feuchte Eutertücher, Nachfüllp. mit 1000 Tüchern	21,00 €
	3032	OHG Clean, feuchte Eutertücher, ab 4 Nachfüllpackungen, pro Packung	20,00 €
	3030	OHG Clean, feuchte Eutertücher, Eimer mit 1000 Tüchern	23,50 €
	3033	Putztuchrolle / Doppelrolle blau 3-lagig 22 x 36 cm, 2 x 1000 Blatt	28,00 €
	3034	Wandrollenhalter für Putztuchrollen	27,50 €
	2020	Schalmtest, 1 Liter Flasche	5,80 €
	2021	Schalmtest, 5 Liter Kanister	23,60 €
2025	Schalmtest Testbesteck	8,00 €	
MELKHIGIENE	1101	Melkperfekt AC, alkalisch, Melkmaschinenreiniger, 25 kg Kanister	36,50 €
	1104	Melkperfekt AC, alkalisch, 245 kg Fass	278,00 €
	1109	Melkperfekt S, sauer, Melkmaschinenreiniger, 24 kg Kanister	33,10 €
	1110	Melkperfekt S, sauer, 235 kg Fass	256,00 €
	1114	Roboterreiniger LE-A, 25 kg Kanister	51,25 €
	1119	Roboterreiniger LE-S, 25 kg Kanister	61,25 €
	1124	Asiral Melkperfekt A chlorfrei, 25 kg Kanister	50,75 €
	1125	Asiral Melkperfekt SO chlorfrei, 24 kg Kanister	38,85 €
	2123	Ferdei-Rox, Jodreiniger 10 kg Kanister	44,50 €
	1132	Peressigsäure 15 %, 20 kg Kanister, Zwischendesinfektion für Melkzeug	49,00 €
	1201	Milchfilterschläuche, 250 x 58 mm, 250 Stück Packung	12,75 €
	1301	Milchfilterschläuche, 250 x 58 mm, 4 x 250 Stück, pro Packung	11,48 €
	1202	Milchfilterschläuche, 320 x 58 mm, 250 Stück Packung	15,65 €
	1302	Milchfilterschläuche, 320 x 58 mm, 4 x 250 Stück, pro Packung	14,09 €
	1203	Milchfilterschläuche, 455 x 58 mm, 250 Stück Packung	18,70 €
	1303	Milchfilterschläuche, 455 x 58 mm, 4 x 250 Stück, pro Packung	16,83 €
	1206	Milchfilterschläuche, 530 x 58 mm, 250 Stück Packung	23,15 €
1306	Milchfilterschläuche, 530 x 58 mm, 4 x 250 Stück, pro Packung	20,83 €	
1204	Milchfilterschläuche, 620 x 58 mm, 250 Stück Packung	24,65 €	
1304	Milchfilterschläuche, 620 x 58 mm, 4 x 250 Stück, pro Packung	22,19 €	
KLAUENPFLEGE	1023	Calgonit steriliz F 30, 20 kg Kanister	36,50 €
	1058	Desintec Klauenbad Spezial, 20 kg Kanister	112,00 €
	1025	Pediline, Klauenpflege, 25 kg Kanister	185,00 €
	1061	HooFoods, 20 kg Kanister, Klauenpflegemittel	81,00 €
	1052	Hoof-fit Repiderma 200 ml Dose	12,75 €
	1057	Hoof-fit Bad, 20 Liter Kanister	155,00 €
	1056	Hoof-fit Liquid, 10 Liter Kanister	129,90 €
	1050	Hoof-fit Gel, Klauenpflegemittel, 330 ml Dose	21,95 €
	1054	Klauensocke	2,00 €
	1051	Bandage für Hoof-fit Gel (450 x 10 cm)	3,25 €



Alcide PreGold

Eine schäumende Lösung für die Reinigung und Desinfektion der Zitzen vor dem Melken

- schnelle Reinigung und Desinfektion auf Basis von Chlordioxid
- lang anhaftender Aktivschaum für optimale Einwirkzeit und Stimulation
- mit hochwertiger 4-fach-Pflege für eine optimale Melkvorbereitung

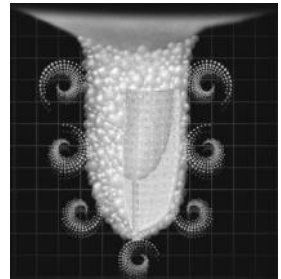

Dank Aktivschaum zum Erfolg

Alcide PREgold entwickelt bei Anwendung im Schaum-Dippbecher oder im automatischen Schaumsystem einen stabilen Aktivschaum mit starker Haftung an den Zitzen. Die Mikro-Bläschen des Schaumes erreichen selbst schwer zugängliche Bereiche der gestressten Zitzenhaut, lösen gezielt den Schmutz und gewährleisten eine optimale und porentiefe Reinigung der Zitzen vor dem Melken.



PREgold Activator



PREgold Base

Preis: 245,00 € + MwSt. pro Set
Gebinde: 2 x 20 kg

	Artikel-Nr.	Artikel-Bezeichnung	Preis netto
PFLEGE	2040	Eusan-Liniment, Euterpflegemittel, 500 ml Flasche	15,50 €
	2041	Eusan-Liniment, ab 3 Flaschen á 500 ml, pro Flasche	14,60 €
	2042	Eusan-Liniment, 2500 ml-Flasche	71,50 €
	2044	Udder Treat Mint Euterpflegespray, 500 ml Flasche	29,95 €
	1060	Vacasan (früher Vagizan), 200 ml Dose inkl. 5 Kanülen	19,90 €
FUTTERZUSATZMITTEL	5001	Propylenglycol, Kleingebinde (20-30 kg), je kg	3,79 €
	5005	Propylenglycol, Eingabepistole 200 ml	28,50 €
	5008	Propylenglycol, Eingabepistole 300 ml	29,50 €
	5020	Biopect, 5 kg Eimer	63,00 €
	5010	Calcium Feed B, 5 Liter Kanister (25 Portionen)	73,00 €
	5011	Calcium Feed B, ab 4 Kanister á 5 Liter, pro Kanister	66,50 €
	5021	Bi-Pill ab 5 Pack, pro Packung	21,50 €
	7002	Fastrack Dairy-Gel, Ergänzungsfuttermittel für Kühe, 300 ml Tube	38,00 €
	7011	Fastrack Dosierpistole für Dairy-Gel	15,00 €
	5033 Aktion	„Boli“ CALCITOP Packung á 24 Boli	85,90 €
	5034 Aktion	„Boli“ PHOCALTOP Packung á 24 Boli	105,90 €
	5048 Aktion	„Boli“ FERTILITOP Packung á 12 Boli	134,90 €
	5047 Aktion	„Boli“ KETOTOP Packung á 12 Boli	91,90 €
	5036 Aktion	„Boli“ MINERALTOP Packung á 12 Boli	129,90 €
	5062 Aktion	„Boli“ ACTITOP Akut Packung á 2 Boli	78,90 €
	5058 Aktion	„Boli“ ACTITOP Komplex Packung á 2 Boli	63,90 €
	7027 Aktion	„Boli“ Applikator Universal	25,90 €
	5055 Aktion	CALCITOP Liquid – Cal-Phos Tränke Rinder, 500 ml Flasche	5,99 €
	5056	BRONCHITOP Liquid Kräuterlösung Kälber, 500 ml Flasche	32,30 €
	SCHÄDLINGS- BEKÄMPFUNG	1035	Redtop, Biologische Fliegenfalle, wiederverwendbar
1036		Redtop, Biologische Fliegenfalle, Nachfüllpackung	6,00 €
1080		Fliegenfalle Redtop „Der Stall Super“ 60 x 34,5 cm, 6 Bögen + Halter	10,45 €
1081		Fliegenfalle Silva „Die Manschette Super“ 12 Bögen	5,90 €
1082		Fliegenfalle Redtop „Die Stallrolle Super“ 0,3 m x 9 m	10,45 €
1086		Fensterfliegenfalle Redtop	2,15 €
1073		InsekEX pour-on; 1 Liter Gebinde	72,00 €
1074		InsekEX pour-on; 2,5 Liter Gebinde inkl. Pumpe	160,00 €
1091		Grünrotin Ratten-Fertigköder (Wirkstoff Brodifacoum), 4 kg Eimer	36,50 €
1092		Ratten-Köderstation	8,00 €
SONSTIGES	1001	Plastik-Überziehtiefel, 100 Stück/Packung	13,80 €
	1002	Einweg-Überziehkittel	2,00 €
	1003	Mehrweg-Overall, hellgrüner Vlies, waschbar	5,10 €
	4020	Arbeitshandschuhe, Nitril Flex, Größen: 8, 10, pro Paar	3,60 €
	3006	Besamungshandschuhe, 150 Stück/Packung	12,30 €
	2004	Ärmelschoner, 100 Stück/Beutel	8,50 €
	2001	Latexhandschuhe, 100 Stück/Packung	9,90 €
	2006	Melkhandschuhe, Fa. Showa, 100 Stück/Packung, Größe S-XL	16,10 €
	2007	Melkhandschuhe, Fa. Showa, ab 10 Packungen, pro Packung	14,00 €
	4001	Strickhalfter	2,00 €
	3001	Gleitgel, 1000 ml Flasche	4,50 €
	1005	Desinfektionsmatte, 180 cm x 90 cm x 6 cm	126,00 €
	1006	Desinfektionsmatte, 60 cm x 90 cm x 4 cm	35,00 €
	1030	Desinfektionsmittel, FL-des GA forte, 10,4 Liter Kanister	99,50 €
9009	OHG-Hofschild	35,00 €	
BEKLEIDUNG	1040	Gummistiefel mit Sicherheitsstahlkappe S5, Gr. 40-48	20,50 €
	1043	BEKINA Gummistiefel mit Sicherheitsstahlkappe	55,00 €
	1045	Kittel mit Klettverschluss	50,00 €
	9033	OHG-Arbeitsjacke, Softshell-Sommerjacke schwarz	42,02 €
	9034	OHG-Arbeitsjacke, Winter	54,62 €
	9049	OHG-Sweatjacke „SCHWARZbunt“	41,93 €
	9057	OHG-Polo-Shirt „SCHWARZbunt“	12,61 €
	9060	Weste, Softshell (grün/schwarz)	33,61 €
	9061	Weste, Softshell (schwarz)	33,61 €

Gültig ab 01.02.2023. Alle Preise zuzüglich Mehrwertsteuer. Freibleibendes Angebot. Irrtum vorbehalten. Weitere Informationen zu unseren Agrarprodukten und den laufenden Aktionen erhalten Sie bei unseren Besamungstechnikern oder bei Tobias Langkamp, per Telefon (05422) 987-242 oder E-Mail tiangkamp@ohg-genetic.de. **Wir freuen uns sehr über Ihre Anfrage!**

TOP Frühjahrsaktion %

Sparen Sie vom 01.02. - 31.03.2023



... die starke Marke für den Stall!

TOP
Kalbung

TOP FORMEL



CALCITOP Liquid - Cal-Phos Tränke Rinder Zur effizienten flüssigen Milchfieberprophylaxe

- Versorgt die Kuh optimal bei Calcium- und Phosphormangel
- TOP Formel liefert pro Dosis 500ml: 65g Calcium + 50 g Phosphor
- Schnell verfügbare, nicht ätzende Calciumquellen
- Schmackhaft und besonders schleimhautverträglich

Dosierung:

1 x 500 ml innerhalb von 24h vor dem Abkalben

1 x 500 ml direkt nach dem Abkalben

1 x 500 ml 12 – 24h später.

Flasche 500 ml

5,99 €

~~6,75 €~~

TOP
Euterhaut



TOP Bio
für Biobetriebe geeignet

VACASAN® (früher Vagizan) Euter-Schenkel Balsam Pflugeschaum für den Zwischenschenkelspalt

- Vacasan bedeutet „KUH-WOHL“ – Gut für die Kuh!
- Innovative Formel mit Ringelblumenextrakt und Menthol
- Beruhigt und pflegt strapazierte Haut z.B. bei Ödemen
- Einfach und besonders ergiebig durch Schaumformulierung
- Hygienisch aufzutragen dank enthaltener Kanülen
- infoXgen gelistet – für Biobetriebe geeignet

Dose 200 ml inkl. 5 Kanülen

16,90 €

~~19,60 €~~

TOP
Zugabe



1 x Boli Eingeber GRATIS
ab 3 Packungen Boli
Eingeber Landmans Best im Warenwert von 24,90 €



Alle Preise zzgl. gesetzl. MwSt. Alle Angaben vorbehaltlich Satz- u. Druckfehler.

Osnabrücker Herdbuch eG • Ochsenweg 42 • 49324 Melle-Föckinghausen
Tel.: 0 54 22 / 987-0 • Fax: 0 54 22 / 987-100 • E-Mail: info@ohg-genetic.de

Beschickerverzeichnis

Annen, R., Loxten	13, 105, 148, 153, 193, 206	Marquard, U., Icker	16, 134, 200
Bahlmann, F., Vechta	62	Mehmann, C., Grafeld	228
Ballmann, J., Vennermoor	165, 221	Meier GbR, Lashorst	8, 9, 11, 25, 30
Bekehermes, T., Kettenkamp	78	Mester, C., Röpke	99, 102, 107, 112, 163, 181
Beyer, R., Seeste	42, 120, 182, 212, 281, 302	Meyer z. Reckendorf, Strang	111, 209, 236, 328
Bissmeyer GbR, Krukum	323, 329	Middelkampf, A., Grönloh	125
Brockhaus, U., Ohrtermersch	32, 33, 34, 35, 36	Milchhof Kilver, Ostkilver	7
Bunge Agrar, Niedermehnen	14, 20, 26, 77, 194	Milchhof Severinghsn. Neuenk.-Vörden	161, 164
Buschkotte, A., Müschen	121, 197, 214		188, 247, 258, 267, 288, 293, 307, 314
Büscher, C., Südmerzen	50, 139	Neßlage, F., Nortrup	135, 152, 159, 234, 304
Bösemeyer, J., Westerhausen	252, 291, 319	Niemeyer, A., Schwagstorf	68, 106, 141, 146, 169
Detert, H., Altenmelle	56, 129, 172, 215		170, 220, 294
Drees, M., Natbergen	55, 136	Niemeyer-Meier GbR, Harlinghausen	79, 95, 140
Dresselhaus, M., Schale	158, 173, 174, 191, 213		143, 187, 190, 280, 283, 284, 285
Dürfahrt, R., Schwagstorf	60, 94, 96	Niermann, N., Schiplage	40, 48, 64, 131, 239
Ertner-Stolpmann, L., Vehlage	310		315
Esselmann, L., Druchhorn	54, 116, 151	Nunnenkamp GbR, Schröttinghsn.	91, 298, 306
Garner, H., Dissen	46, 63, 76, 155, 254		325, 327
Geers, St., Hollenstede	231, 260, 279, 312, 320	Nölker, T., Pye	4, 28, 49, 72, 186, 269, 275
Gerdemann, B., Döllinghausen	65, 104	Ossege GbR, Hardensetzen	10, 22, 277, 278
Grothaus, S., Dratum	100, 103, 123, 168, 196	Pille GbR, Winkelsetten	12, 230
Grünebaum, D., Rothertshausen	156, 263	Pösse Agrar GbR, Kalkriese	5, 6, 101, 127, 128
Grünebaum, T., Vinte	126, 201, 205, 253, 270		133, 226, 262, 274, 292, 296, 316
Grötemeier, GBR, Destel	47, 83, 264	Redecker, H., Schwagstorf	235, 318
Gundlach, A., Hille	41, 53, 92, 93, 119, 122, 179	Reinermann, U., Rüsfort	15, 18, 80, 108
	180, 219, 251	Rolfes, L., Alstätte	154, 207
Hocke, H., Himbergen	261	Rückin, W., Schwagstorf	29, 132
Holtgrewe, M., Allendorf	19, 166, 238, 256, 272	Rütters, T.-W., Belm	144, 245
	299	Rüther GbR, Rothertshausen	84, 145
Huster, J., Gr. Mimmelage	43, 244	Schmidt, H., Kettenkamp	113, 114, 241
Höveler, J., Voltlage	177, 217, 223, 259	Schulte, GBR, Wechte	1, 2, 3, 57, 73, 74, 88, 117
Jesse, R., Jeggen	233		290, 317
Kahtenbrink, M., Nortrup	39, 44	Schulze-Placke, H., Vennermoor	81, 311, 321
Kettmann, K., Loxten	178, 192, 266		322
Klowersa, S., Kl. Bokern	86, 118, 250, 282	Schumacher GbR, Drohne	89, 184, 198
Knapp, U., Wechte	183, 195, 199, 237	Teikemeier, J., Petershagen	204, 224
Kolckhorst-Kahle, Haltern	21, 138, 202	Timmering-Brandl Milch KG, Vehs	52, 59, 61, 70
Konersmann, T., Natrup-Hagen	31, 297		71, 97, 109, 115, 124, 130, 137, 149, 160, 167
Kühn-Altevogt GbR, Hagen	98, 273		171, 175, 208, 218, 227, 242, 243, 255, 257
Langhorst GbR, Wehe	203		268, 271, 286, 287
Leyschulte-Steer GbR, Seeste	85, 90, 246, 248	Uhlmann, H., Harderberg	87
	289	Westendorf, GBR, Quakenbrück	232, 265
Linkmeyer GbR, Haltern	27, 110, 142, 176, 185	Westrup-Koch Milch GbR, Linne	17, 23, 24, 229
Loxtermann, M., Hestrup	211, 222		295, 301, 303, 305, 308, 309, 313, 324
	276	Wischmeier, R., Föckinghausen	45, 69, 157
		Wißmann, F., Suttorf	38, 51, 58, 66, 67, 75, 147
			150, 162, 189, 210, 216, 225, 249
		Wolke, H.H., Hartlage	82

Rotbunte Tiere

19, 30, 118, 123, 138, 139, 145, 149, 176, 193
211, 220, 280, 304, 322

Für Ihre Notizen:

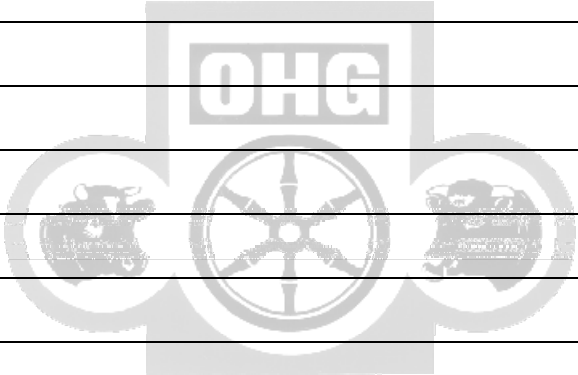

Für Ihre Notizen:

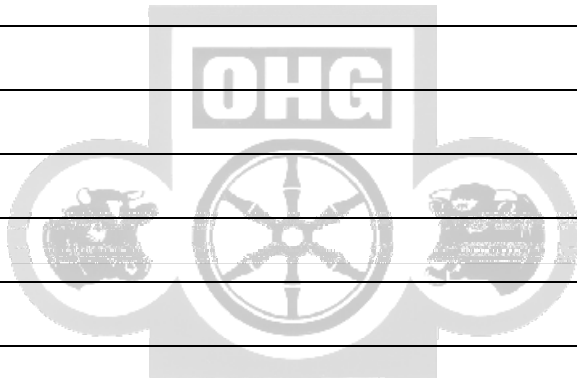

Für Ihre Notizen:

Aufrauchen von Stallböden

Alexander Betke

Geschwister-Scholl Str. 7a
49610 Quakenbrück

Tel: 0172/8882499

alexanderbetke@t-online.de

**Die Schnitttiefe und
die Steggröße sind
individuell einstellbar.**

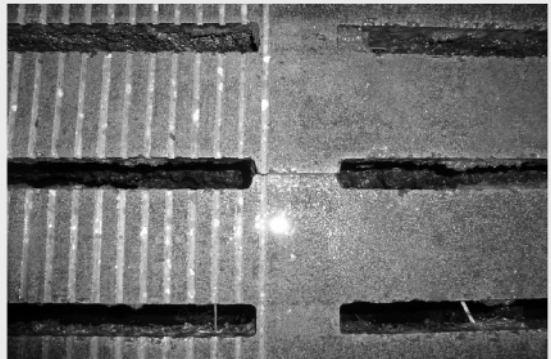

R+V

**Agrar
KompetenzCenter**

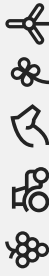

R+V-ERTRAGSSCHADENVERSICHERUNG

Partnerschaftlich und auf Augenhöhe. Ist für jeden das Beste.

Die Ertragsschadenversicherung bietet eine umfassende Risikoabsicherung für Ihren Tierbestand.

Sprechen Sie mit uns!

Herr Andreas Demming
Landwirtschaftlicher Fachberater
E-Mail: Andreas.Demming@ruv.de
Tel.: 0151 2641 0961

R+V Allgemeine Versicherung AG
AgrarKompetenzCenter
Mecklenbecker Str. 229
48163 Münster
Tel.: 0251 7185 579

ertragsschaden.ruv.de

Du bist nicht allein.

Gut aufgestellt – mit CombiMilk Milchaustauscher



www.combimilk.de

Das Geheimnis des Erfolges liegt in einer absolut gesunden und leistungsstarken Mannschaft. Vor allem auf eine solide Abwehr kommt es an. Bringen Sie Ihren Nachwuchs in Bestform und stärken Sie seine Abwehrkräfte. Die hochwertigen CombiMilk®-Milchaustauscher gewährleisten eine optimale Versorgung. Die ausgewogene Vitalstoffausstattung und die hohe Akzeptanz von CombiMilk® sind weitere Erfolgsfaktoren. Setzen Sie auf CombiMilk® – damit auch Ihre Abwehr steht!

Weitere Infos unter 0251 . 682-1133 (gebührenfrei).

CombiMilk 

Stärkt die Abwehrkräfte Ihrer Kälber.