



OSNABRÜCKER HERDBUCH eG

Ochsenweg 40-42, 49324 Melle-Föckinghausen

Telefon (0 54 22) 9 87-0 info@ohg-genetic.de

www.ohg-genetic.de

während der Auktion in der Halle Gartlage

Telefon (0 54 22) 987-259

1211.

Versteigerung

Corona-Maßnahmen beachten (s. 2. Umschlagseite)
- Einlass nur nach 3G-Regelung möglich
- Registrierung Kunden & Beschicker auch per LUCA-App
- für **Kunden** Zutritt nur über Gaststätte mit Bieternummer
- AHA Regeln sind zu beachten

Mittwoch, 10. November 2021

Halle Gartlage • 49074 Osnabrück
Schlachthofstr. 48 • ☎ (05422) 987-259

Beginn: 10:00 Uhr

Alle Tiere mit amtstierärztlichem Attest für IBR-Freiheit, BVD-Antigen negativ und innerhalb von 14 Tagen vor der Auktion serologisch auf IBR-Feldvirus untersucht.

Alle Bullen mit Z (Zertifikat) geprüft auf Decken und Befruchten.

Gesamt-Auftrieb 289 Tiere

Diesen Katalog, alle weiteren Berichte rund um die Auktion und alle Angebote und Ansprechpartner in der Zuchtviehvermarktung finden Sie auch auf unserer Internetpräsenz www.ohg-genetic.de!

Eintritt frei!

Liebe Kunden und liebe Beschicker,

die aktuelle niedersächsische Corona-Verordnung schreibt jetzt Maskenpflicht, Einhaltung der AHA-Regeln und die 3G Beschränkung vor. Nur vollständig Geimpfte, Genesene und Personen, die innerhalb der letzten 24 Stunden negativ auf COVID-19 getestet wurden, dürfen die Halle betreten. Da wir ihren 3G Status zu kontrollieren haben, vergessen sie bitte den entsprechenden Nachweis nicht! **Vorzugsweise** checken sie sich bitte per **LUCA-App** ein. **Alternativ** vorab das sich am Ende des Kataloges befindliche **Registrierungsformular** ausfüllen und am Eingang abgeben. Bitte halten Sie sich unbedingt an die unten skizzierten Abläufe! Herzlichen Dank für ihre freundliche Mithilfe!

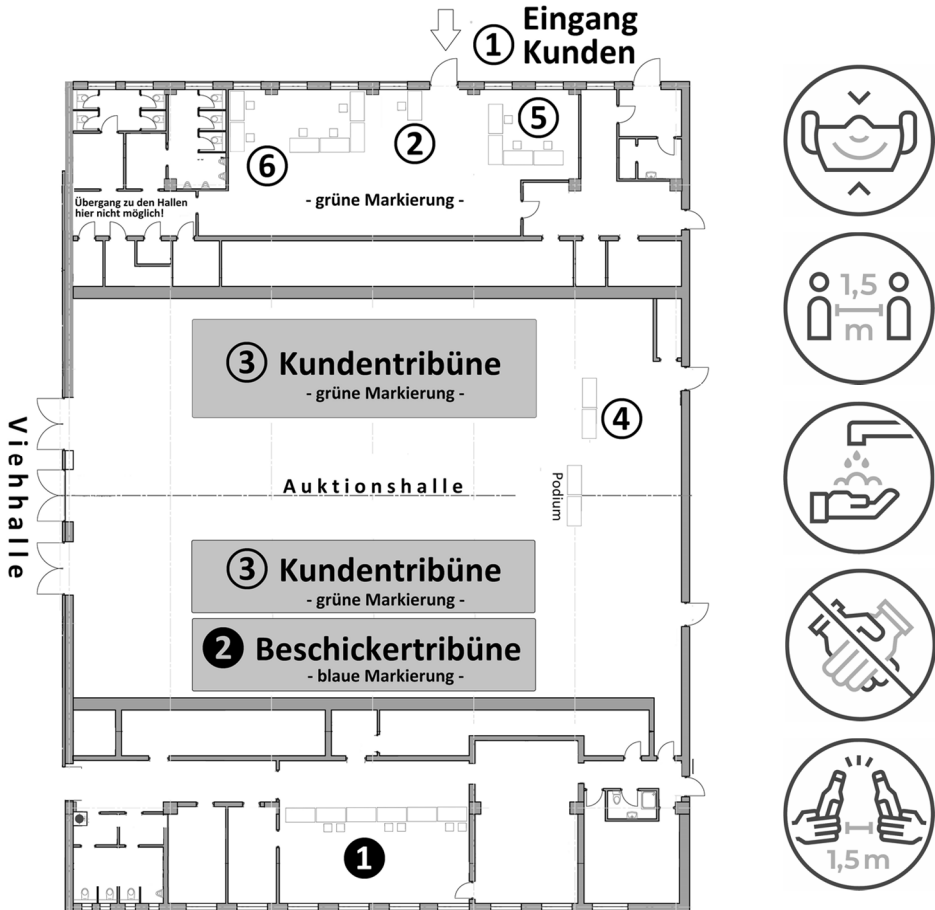

Kundenbereich

- ① Eingang zur Halle nur über Gaststätte
- ② Registrierung und Vergabe Bieternummer
- ③ Kundenbereich Tribüne
- ④ Käuferinformation
- ⑤ Abrechnung / Buchhaltung
- ⑥ Transportberatung / Atteste

Beschickerbereich

- ❶ Tierpässe / Kalbedaten / Kontrollen
- ❷ Beschickerbereich Tribüne



OSNABRÜCKER HERDBUCH eG

Ochsenweg 40- 42, 49324 Melle-Föckinghausen

Telefon (0 54 22) 9 87-0 info@ohg-genetic.de

www.ohg-genetic.de

während der Auktion in der Halle Gartlage

Telefon (0 54 22) 987-259

1211. Zuchtvieh-Versteigerung

Halle Gartlage • Schlachthofstraße 48, 49074 Osnabrück

Mittwoch, 10. November 2021

ZEITEINTEILUNG

Dienstag, 09.11.2021

Auftrieb nur gem. vorheriger Absprache (!)

Mittwoch, 10.11.2021

Auftrieb nur gem. vorheriger Absprache (!)

8:00

Körung/Prämierung der Bullen

10:00

Versteigerungsbeginn

Reihenfolge:

Bullen, Kühe, Färsen,

Kuhkälber

- ✓ **Alle Tiere mit amtstierärztlichem Attest für IBR-Freiheit, BVD-Antigen negativ und innerhalb von 14 Tagen serologisch auf IBR-Feldvirus untersucht.**
 - ✓ **Alle Tiere stammen aus serologisch untersuchten leukosefreien Herden.**
 - ✓ **Alle Bullen mit Z (Zertifikat) geprüft auf Decken und Befruchten.**
-

Kaufaufträge u. Katalogbestellungen nehmen gerne entgegen:

Kataloganforderungen

Marie Grothaus

(0 54 22) 9 87 – 240

Kaufaufträge für weibliche Tiere

Lukas Harms

(0 54 22) 9 87 – 256

Kaufaufträge für Bullen

Maik Wittemeier

(0 54 22) 9 87 – 251

TOP-Angebot an Holstein-Tieren in Osnabrück

Große Auftriebe und beste Auswahl bieten die Osnabrücker Auktionen. Auf den stark beschickten Auktionen jedes Mal 300 bis 600 Tiere in der Halle Gartlage in Osnabrück. Großangebot an schwarzbunten Herdbuch-Färsen, Zuchtbullen mit internationaler Genetik, Kühe und Kuhkälber mit interessanten Abstammungen!

Seit 1964 konsequentes Holstein-Zuchtprogramm. Anwendung moderner Biotechnik mit stationärer Bullenmutterprüfung von 1987 bis 2010 und dann Umstellung auf genomische Selektion und Jungrinder-Spülprogramm zur Erzielung größtmöglicher Zuchtfortschritte. Bedingt durch die hohe Besamungsdichte von 95 % hauptsächlich Nachkommen von unseren international bewährten Holstein-Vererbern und von Spitzenbullen aus aller Welt.

Auktionskataloge auf Anforderung kostenlos. Besuchen Sie uns auch im Internet unter www.ohg-genetic.de. Neben dem jeweils aktuellen Auktionskatalog finden Sie hier auch weitere Tiere in der Direktvermittlung ab Züchterstall. Es stehen umfangreiche Sortier- und Selektionsmöglichkeiten zur Verfügung. Wir freuen uns auf Ihren Besuch!

Die nächsten Zuchtviehversteigerungen in Osnabrück

| Auktionstag | Anmeldeschluss |
|---------------------------------|--------------------------------|
| Mittwoch, 15. Dezember 2021 | 17. November 2021 |
| Mittwoch, 12. Januar 2022 | 15. Dezember 2021 |
| Samstag, 29. Januar 2022 | SCHWARZBUNT – TAGE 2022 |
| Mittwoch, 16. Februar 2022 | 19. Januar 2022 |
| Mittwoch, 23. März 2022 | 23. Februar 2022 |
| Mittwoch, 27. April 2022 | 30. März 2022 |
| Mittwoch, 01. Juni 2022 | 04. Mai 2022 |
| Mittwoch, 06. Juli 2022 | 08. Juni 2022 |

Hermann Eilts

Tierzuchtgeräte GmbH

Verdener Straße 6
28870 Ottersberg
Telefon: 04205/8181
Fax: 04205/418
E-Mail: H.Eilts@web.de

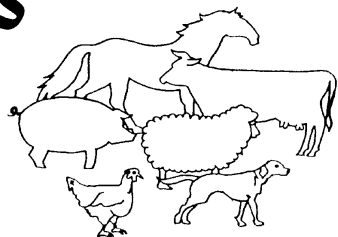

Besuchen Sie unseren Shop unter www.h-eilts.de!

Ausgebildete Kräfte für die Klauenpflege

| | | |
|-------------------------|---|---|
| Betke, Walter | Geschwister-Scholl-Str. 7, 49610 Quakenbrück | ☎ (0 54 31) 88 62 |
| Buttmann, Christian | Emsstr. 3, 49134 Wallenhorst | ☎ (0 54 07) 81 66 00 (0162) 2 15 84 70 |
| Diekmann, Franz | Auf der Hörst 8, 49456 Bakum | ☎ (0 44 46) 14 78 |
| Keus | de horst 15, NL 7491 GV Delden | ☎ +31 (747) 50 11 44 |
| Lang, Patrick | Hustädter Str. 89, 49152 Bad Essen | ☎ (0172) 5 70 57 45 |
| Lenz, Martin | Meisterstraße 37, 32369 Rahden | ☎ (0 57 71) 57 63 |
| Luft, Sergej | Fladderlohhauser Str. 1, 49596 Gehrde | ☎ (0 54 39) 6 09 80 68 |
| Meulenkamp, AgraService | van Speijkstraat 22, NL-7482 BN Haaksbergen | ☎ +31 (6 41) 94 40 38 |
| Rosenthal, Dieter | Siedlung 16, 39326 Elbeu Stadt-Wolmirstedt | ☎ (03 92 01) 2 38 01 |
| Severin, Peter | Südstraße 11, 49084 Osnabrück | ☎ (05 41) 7 57 81 |
| Slagter, Roelof | Operastraat 74, NL-7534 EB Enschede-Glanderbrug | ☎ +31 (5 34) 61 69 80 (werktags 19 bis 22 Uhr) |
| Steinhage, Bernhard | Wapelstr. 68, 33378 Rheda-Wiedenbrück | ☎ (0 52 42) 51 83 (0160) 95 44 45 54 |
| Ten Have, N. | Oude Maat 14, NL-7136 JL Zienwent | ☎ +31 610949272 |



Tierzuchtgeräte für Pferde, Rindvieh, Schweine, Schafe Vieh- und Fleischkennzeichnung

**Ihr Lieferant für: Schermaschinen, Geburtshelfer
Futterkarren, Ohrmarken
Zwangs- und Bändigungsartikel**

Horn Tierzuchtgeräte UG
Tinnefeldhook 6
46325 Borken

Tel. 0 28 61/9 24 92 10
Fax 0 28 61/9 24 92 11
www.horn-tzgd.de

AUKTIONSBESTIMMUNGEN

A. Allgemeines (Ziffer 1)

- 1.1. Die Osnabrücker Herdbuch Genossenschaft (nachfolgend OHG genannt) ist Veranstalter der Zuchtviehauktion. Der einheitlichen Gestaltung der Rechtsbeziehungen zwischen dem Beschicker und der OHG sowie zwischen dem Käufer und der OHG dienen die nachfolgenden Auktionsbestimmungen. Sie finden über die Allgemeinen Geschäftsbedingungen (AGB) der OHG hinaus Anwendung. Die AGBs liegen im Auktionsbüro aus und sind im Internet unter www.ohg-genetic.de zu finden. Die Unwirksamkeit einzelner Bestimmungen berührt die Gültigkeit der übrigen nicht. Jeder, der an der Auktion als Beschicker, Besucher oder Käufer teilnimmt, unterwirft sich diesen Auktionsbestimmungen.
- 1.2. Die Versteigerungsleitung hat der Vorstand der OHG.
- 1.3. Die von den Betrieben zur Auktion gestellten Tiere werden in der Regel von der OHG in Kommission übernommen und von ihr für Rechnung der Beschicker verkauft. Jedoch ist die OHG berechtigt, eine andere Verwertungsart zu wählen.
- 1.4. Sofern von zuständigen Veterinärbehörden in Folge des Verdachtes oder auch festgestellten Ausbruches einer tierseuchenrechtlich relevanten Erkrankung bei einem der Beschickerbetriebe während der Auktion oder kurz nach der Auktion ein Verbringungsverbot ausgesprochen wird, müssen die hierdurch entstehenden Aufwendungen jeweils vom Besitzer der Tiere getragen werden (vor erfolgtem Verkauf der Beschicker, nach Zuschlag vom Käufer des Tieres). In keinem Fall kann die OHG als Auktionsveranstalter und Kommissionär für Folgeschäden aufgrund tierseuchenrechtlich bedingter Anordnungen aufkommen.
- 1.5. Besucher und Teilnehmer haften für Schäden, die sie, ihre Gehilfen oder Tiere verursachen. In keinem Falle kommen die OHG oder deren Beauftragte für Beschädigungen auf.
- 1.6. Personen, die das Auktionsgelände betreten, haben den Anordnungen der Versteigerungsleitung Folge zu leisten.
- 1.7. Die OHG legt hohen Wert auf den Schutz von personenbezogenen Daten. Diese werden gemäß EU-DSGVO gespeichert und verwendet. Unsere Datenschutzerklärung dient zur Aufklärung über Art, Umfang und Zweck der durch die OHG erhobenen Daten. Sie ist zu finden unter www.ohg-genetic.de (Rubrik Datenschutz). Bei weitergehenden Fragen, Auskunfts- oder Löschersuchen wenden sie sich per E-Mail an DATENSCHUTZ@OHG-GENETIC.DE. Die für den Auktionskatalog und zur Abrechnung notwendigen Daten können nur mittels elektronischer Datenverarbeitung verarbeitet werden. Alle hierfür benötigten persönlichen Daten werden in unseren elektronischen Datenverarbeitungssystemen gespeichert und dienen ausschließlich nur dem verfolgten Geschäftszweck. Ferner prüft die OHG regelmäßig bei Kunden in bestimmten Fällen, in denen ein berechtigtes Interesse vorliegt, die Bonität. Dazu arbeitet sie mit der Creditreform Osnabrück/Nordhorn Unger KG in 49080 Osnabrück, Parkstr. 32 zusammen, von der wir die dazu benötigten Daten erhalten. Zu diesem Zweck übermitteln wir den Namen, die Adresse und Kontaktdaten an die Creditreform. Informationen zur Datenverarbeitung dort können auf der Internetseite www.creditreform-osnabrueck.de/eu-dsgvo eingeholt werden. Eine Weitergabe an unbefugte Dritte durch uns erfolgt nicht.
- 1.8. Bei gerichtlichen Streitigkeiten, die aus den Verkäufen auf den Versteigerungen der OHG entstehen, ist erstinstanzlich das Amtsgericht Osnabrück örtlich und sachlich zuständig.

B. Zulassung zur Auktion (Ziffer 2)

- 2.1. Zu den Auktionen werden nur Tiere zugelassen, die aus amtlich als tuberkulosefrei und amtlich als brucellosefrei anerkannten sowie aus leukoseunverdächtigen Herdbuchbeständen stammen. Im Übrigen gelten für die Zulassung die viehseuchenrechtlichen Bestimmungen.
- 2.2. Alle zur Auktion aufgetriebenen Tiere sind von einem amtstierärztlichen Attest zur Bescheinigung der IBR-Freiheit begleitet und sind nach §1, Absatz 2, Satz 2 der BHV1 Bundesverordnung BHV1-freie Rinder. Außerdem sind alle zur Auktion aufgetriebenen Tiere innerhalb der letzten 14 Tage vor dem Auktionstermin mit negativem Resultat serologisch auf IBR-Feldvirus untersucht worden. Von allen laktierenden oder zum Zeitpunkt der Auktion über 24 Monate alten Tieren liegt gemäß der „Nds.ParaTb-VO“ ein serologisch negatives Untersuchungsergebnis zum Zeitpunkt der Auktion vor. Alle Tiere sind virologisch negativ auf MD/BVD untersucht.
- 2.3. Die Versteigerungsleitung kann für die Versteigerung ungeeignet erscheinende oder erkrankte sowie zu spät aufgetriebene Tiere von der Versteigerung ausschließen, ohne das der Beschicker berechtigt ist, Entschädigungsansprüche zu stellen.
- 2.4. Bei laktierenden Tieren ist vom Verkäufer sicher zu stellen, dass vor dem Verkauf die in der Tierhaltung allgemein üblichen Melkintervalle eingehalten werden.
- 2.5. Bullen werden zur Auktion nur zugelassen, wenn sie die Bedingungen der OHG erfüllen, die unter E (Ziffer 10) dieser Bestimmungen abgedruckt sind.

- 2.6. Für angemeldete und im Katalog aufgeführte Tiere, die nicht zur Versteigerung aufgetrieben werden, ist von dem Beschicker eine Gebühr von 15€ pro Tier zu zahlen. Außerdem sind entstandene Attestkosten zu erstatten. Ein zur Auktion angemeldetes und zugelassenes Tier darf vor und während des Versteigerungstages nicht freihändig verkauft werden. Ausnahmen nur mit Genehmigung der Versteigerungsleitung unter Auktionsbedingungen. Wird gegen diese Bestimmung verstoßen, sind vom Verkäufer als Gebühr 10% vom Wert des Tieres, mindestens jedoch 100€, an die OHG zu entrichten. Der Wert des Tieres wird durch die Versteigerungsleitung festgesetzt. Ein Mitglied kann auch durch Beschluss des Vorstandes aus der Genossenschaft ausgeschlossen werden.

C. Verkaufsbestimmungen (Ziffer 3-8)

3. Verkauf

- 3.1. Die Tiere werden öffentlich ausboten. Die Reihenfolge des Verkaufs wird von der Versteigerungsleitung bestimmt.
- 3.2. Jeder Beschicker ist verpflichtet, ihm bekannte erhebliche Mängel und unrichtige oder unvollständige Katalogangaben vor Auktionsbeginn im Büro der OHG zu melden.
- 3.3. Vor der Versteigerung jedes Tieres werden gemeldete und bei der Gesundheitskontrolle durch den Vertrauens-tierarzt festgestellte erhebliche Mängel sowie unrichtige oder unvollständige Katalogangaben bekannt gegeben.
- 3.4. Das Ausbieten erfolgt im Auftrage und für Rechnung des Beschickers. Als Mindestaufgebot gelten bis 500 € je 20 €, über 500 € je 20/30 €, über 1000 € je 50 € und über 2000 € je 100 €.
- 3.5. Der Beschicker ist berechtigt, bis 1 Stunde vor Auktionsbeginn im Auktionsbüro einen Mindestpreis anzugeben. Ist dies nicht geschehen, und ist der Beschicker mit dem Letztgebot nicht einverstanden, so hat er dieses vor dem Zuschlag anzuzeigen.
- 3.6. Der Bieter, der das letzte gültige Aufgebot gegeben hat, erhält den Zuschlag. Entstehen wegen des Zuschlages Meinungsverschiedenheiten, so entscheidet die Versteigerungsleitung, ob das Tier nochmals angeboten wird. Der Käufer hat nach erfolgtem Zuschlag seine Adresse sofort dem Beauftragten der Auktionsleitung anzugeben. Nach Übergabe der Kaufbescheinigung an den Käufer gilt der Kauf als getätigt. Damit gehen Gefahr und Haftung für das gekaufte Tier auf den Käufer über. Proteste anderer (Doppelbieter) gegen den Abschluss des Kaufes müssen vor der Aushändigung der Kaufbescheinigung an den Käufer erfolgen. Später erhobene Proteste werden nicht mehr angenommen. Der Beschicker ist verpflichtet, Tiere in Milch gleich nach erteiltem Zuschlag sorgfältig auszumelken oder ausmelken zu lassen.
- 3.7. Der Beschicker soll bis 1 Stunde nach dem Zuschlag in der Versteigerungshalle zur Verfügung stehen, damit etwaige Reklamationen an Ort und Stelle erledigt werden können.
- 3.8. Der Käufer hat den Kaufpreis (Steigpreis + Kosten und Gebühren + gesetzliche Mehrwertsteuer) an der Kasse der OHG in bar oder mit bankseitig bestätigtem Scheck sofort zu bezahlen. Er erhält dann Abstammungsnachweis, Gesundheitsbescheinigungen und Abtriebsschein. Für die Zahlung haftet der, dem der Zuschlag erteilt wird, gleichgültig ob er für sich oder einen Dritten das Gebot abgegeben hat. Bei den durch die OHG ausgeführten Kaufaufträgen haftet jedoch in jedem Fall der Auftraggeber.
- 3.9. Eine Stundung des Kaufpreises kann nur mit Genehmigung der Versteigerungsleitung erfolgen. In diesem Fall werden je Monat 1% des Kaufpreises als Gebühr erhoben. Das Eigentum an den gekauften Tieren geht erst mit erfolgter Bezahlung, bei Zahlung mit Schecks erst nach Einlösung derselben auf den Käufer über. Die aus einem Weiterverkauf gegen den Dritten entstehenden Forderungen gehen sicherheitshalber auf die OHG über, ohne dass es im Einzelfall einer besonderen Vereinbarung bedarf.
- 3.10. Der Abtransport der gekauften Tiere hat unmittelbar nach Schluss der Versteigerung zu erfolgen. Auf Wunsch besorgt die OHG auf Kosten und Gefahr des Käufers die Verladung der Tiere. Zum Abtransport ist nur berechtigt, wer einen Abtriebsschein besitzt. Bei Abnahmeverzug des Käufers kann die OHG die Tiere auf Kosten und Gefahr des Käufers bei sich oder einem Dritten einstellen oder in einer ihr geeignet erscheinenden Weise auf Rechnung des Käufers verwerten, ohne dass es hierzu einer Ankündigung bedarf.

4. Kosten und Gebühren

- 4.1. Vom Käufer werden auf den Steigpreis bei weiblichen Tieren und bei Bullen 3,5% Gebühren zzgl. gesetzl. Mehrwertsteuer erhoben bzw. bei Bullen mit Zertifikat für Decken und Befruchten 5,5% Gebühren zzgl. gesetzl. Mehrwertsteuer.
- 4.2. Dem Beschicker werden die von der OHG festgesetzten Kosten und Gebühren sowie Attestgebühren vom Steigpreis abgezogen.
- 4.3. Wird der Kauf eines Tieres gewandelt oder der Kaufpreis gemindert, so werden die Gebühren nicht erstattet.

5. Allgemeine Gewährleistungen und Garantien

5.1. Haftungsumfang

Der Beschicker leistet für die angebotenen Tiere Gewähr gemäß der unter den Punkten 5, 6 und 7 beschriebenen Beschaffenheiten.

5.2. Tuberkulose- und Brucellosefreiheit sowie Leukoseunverdächtigkeit

Für alle zum Verkauf kommenden Tiere leistet der Beschicker im Rahmen der Versicherungsbestimmungen (siehe 9.3) Gewähr, dass die Tiere tuberkulose- und brucellosefrei sind. Für Leukoseunverdächtigkeit leistet der Beschicker Gewähr mit einer Frist von 14 Tagen. Die Käufer haben jedoch die Möglichkeit, bei der Vereinigten Tierversicherung am Auktionstag für die an diesem Tag gekauften Auktionstiere eine Versicherung gegen Verlust durch positiven Ausfall einer innerhalb von 3 Monaten nach dem Auktionstag im Käuferstall durch geführten Blutuntersuchung auf Leukose abzuschließen.

5.3. Abstammung und Katalogangaben

Für die Richtigkeit aller Katalogangaben leistet der Beschicker Gewähr mit einer Frist von 3 Monaten. Ein durch falsche Angaben entstandener Minderwert des Tieres wird von der Versteigerungsleitung verbindlich für Käufer und Beschicker festgesetzt. Entstehen Zweifel daran, dass das Tier von den angegebenen Eltern stammt, kann der Käufer innerhalb der Gewährfrist eine Blutgruppenuntersuchung bei der OHG beantragen und auf eigene Kosten durchführen lassen. Ergibt die Blutgruppenuntersuchung, dass das angegebene Elternpaar ausgeschlossen werden muss, ist der Käufer zur Wandlung des Kaufes berechtigt. In diesem Falle hat der Beschicker den Kaufpreis, die Transportkosten, die für die Überprüfung der Abstammung anfallenden Untersuchungskosten sowie pro Tag 3 € Futtergeld zu erstatten. Reklamation und Gewährleistungen sind ausgeschlossen, wenn die unrichtigen Angaben vor der Versteigerung ordnungsgemäß berichtigt und durch den Auktionator bekannt gegeben sind.

6. Besondere Gewährleistungen und Garantien bei Bullen

6.1. Deckfähigkeit

Der Beschicker sichert zu, dass der Bulle bei ordnungsgemäßer Haltung und Fütterung einwandfrei deckt mit einer Gewährfrist von 6 Wochen. Unter „einwandfreiem Decken“ ist zu verstehen, dass der Bulle im Bestand des Käufers paarungsbereite Rinder regelmäßig deckt, d. h. ohne Hemmungen innerhalb von 15 Minuten aufspringt und den Nachstoß ohne Hilfe ausführt. Mangelndes Deckvermögen muss durch amtstierärztliches Attest nachgewiesen werden.

6.2. Befruchtungsfähigkeit

Der Beschicker sichert zu, dass der Bulle bei ordnungsgemäßer Haltung und Fütterung einwandfrei befruchtet mit einer Gewährfrist von 4 Monaten. Die Befruchtungsfähigkeit ist nicht einwandfrei wenn von mindestens zehn einmalig gedeckten, gut rindernden, geschlechtsgesunden Tieren aus Herden mit ungestörter Fruchtbarkeit weniger als 50% tragend werden. Die Geschlechtsgesundheit der gedeckten Tiere und die ungestörte Fruchtbarkeit ihrer Herkunftsbestände muss amts- oder fachtierärztlich bescheinigt werden. Der Bescheinigung sind tierärztliche Zeugnisse über die Untersuchung der Samenflüssigkeit des Bullen beizufügen.

6.3. Verfahren bei Mängeln

Der Beschicker ist bei Mängeln nach 6.1 und 6.2 verpflichtet, das Vatertier Zug um Zug gegen Erstattung des Steigpreises zzgl. gesetzl. Mehrwertsteuer, der Kosten der tierärztlichen Untersuchungen sowie der Transportkosten, mit Ausnahme der des Transportes vom Versteigerungsort zum Aufstellort des Vatertieres, zurückzunehmen. Forderung auf Erstattung von Futtergeld sowie sonstige Forderungen nach §488 BGB können weder vom Käufer noch vom Beschicker erhoben werden, wenn das Tier innerhalb einer normalen Frist von 4 bis 6 Tagen zurückgenommen oder eine andere Vereinbarung mit dem Käufer getroffen wird bzw. bei Nachweis der Deckfähigkeit bzw. Befruchtungsfähigkeit vom Käufer wieder übernommen wird. Der Beschicker ist berechtigt, bei Reklamationen nach 6.1 oder 6.2 das Vatertier auf seine Kosten in seinem Stall auf Deckfähigkeit oder Befruchtungsfähigkeit zu überprüfen und bei Reklamationen nach 6.2 das Vatertier und die gedeckten Tiere durch einen Tierarzt untersuchen zu lassen. Überführt der Beschicker den Bullen in seinen oder in einen neutralen Stall, geht die Gefahr auf ihn über. Wird innerhalb von 4 Wochen nach Eingang der vom Käufer gemachten Anzeige, dass das Vatertier nicht deckt, oder innerhalb von 3 Monaten nach Eingang der vom Käufer gemachten Anzeige, dass das Vatertier nicht befruchtet, vom Beschicker nachgewiesen, dass das Vatertier normal deckt oder befruchtet, so hat der Käufer das Vatertier gegen Zahlung der dem Beschicker entstandenen Untersuchungskosten und Transportkosten abzunehmen. Der Beschicker haftet nicht, wenn er beweisen kann, dass die Mängel auf Umstände zurückzuführen sind, die nach dem Übergang der Gefahr auf den Käufer entstanden sind.

6.4. Entschädigung

Vor der Versteigerung festgestellte erhebliche Fehler werden bekannt gegeben. Sollte aber der Käufer den Beweis erbringen, dass der Bulle vor der Versteigerung mit erheblichen Mängeln, die nicht bekannt gegeben wurden, behaftet war, so haftet der Beschicker für den Minderwert des Bullen, soweit dieser nicht durch eine Versicherung abgedeckt wurde, jedoch nicht für sonstige Schäden und Folgen, die aus dem Kauf eines solchen Bullen erwachsen. Schadenhaftung nur bis 2 Wochen nach der Versteigerung. In Schadensfällen erfolgt Minderung des Kaufpreises nach Beschluss der Versteigerungsleitung, die auch die Höhe der Minderung für Käufer und Beschicker verbindlich festsetzt. Wird nach einer berechtigten Reklamation und nach Zustimmung durch die Versteigerungsleitung der Bulle vom Käufer zur Schlachtung gegeben, erfolgt die Festsetzung des Wertes nach folgender Berechnung:

$$(\text{Auktionsgewicht in kg} - 10\%) \times \frac{54}{100} \times \text{Preisnotierung Bullenklasse 03}^*$$

*gemäß Vieh- und Fleischhandelszeitung, Notierung Niedersachsen

Eine dem Käufer evtl. zustehende Schlacht- bzw. Sonderprämie wird vom Erstattungsbetrag in Abzug gebracht.

7. Besondere Gewährleistungen und Garantien bei weiblichen Tieren

7.1. Trächtigkeit

Die Trächtigkeit und die Richtigkeit der Deck- bzw. Besamungsangaben werden vom Beschicker garantiert.

7.1.1. Für am Verkaufstag trächtige Tiere, die nicht innerhalb von 300 Tagen nach dem angegebenen Deckdatum abkalben, ist für die Zeit vom 301. Tage bis zum Tag des Abkalbens ein Futtergeld von 3 € täglich vom Beschicker zu vergüten. Diese Zusage gilt nur für die Tiere, die als garantiert tragend, d. h. mindestens 12 Wochen tragend, zum Verkauf gestellt werden. Ist ein Tier nicht von dem im Katalog angegebenen Deckbullen tragend, so wird der Minderwert des Tieres von der Versteigerungsleitung verbindlich für Käufer und Beschicker festgelegt. Ansprüche wegen nicht zutreffender Deck- oder Besamungsdaten müssen spätestens bis zum 300. Tage nach dem angegebenen Datum der OHG gemeldet werden, auch wenn das Tier bis dahin nicht gekalbt hat.

7.1.2. Wenn der einwandfreie amtstierärztliche Nachweis erbracht wird, dass ein Tier am Versteigerungstage nicht tragend war oder ein bereits abgestorbenes Kalb trug, kann der Käufer die Differenz zwischen dem Steigpreis zzgl. Mehrwertsteuer und dem Schlachterlös vom Beschicker zurück erhalten. Der Beschicker kann auch eine Rücklieferung bei Erstattung des Kaufpreises verlangen. In beiden Fällen hat der Beschicker die Auktionsgebühren, die Kosten des Transportes vom Auktionsplatz zum Käuferstall — bei Rücklieferung auch die Kosten des Rücktransportes — und die Kosten des amtstierärztlichen Nachweises der Nichtträchtigkeit zu ersetzen. Auch hat er dem Käufer für die Zeit vom Tage nach der Auktion bis zum Tage, an dem der Käufer die Einverständniserklärung des Beschickers mit der Schlachtung oder Rücksendung des Tieres erhält, ein Futtergeld von täglich 3 € zu zahlen. Maßgebend ist hier der zweite Tag nach dem Absendetag der Einverständniserklärung. Alle Ansprüche wegen Nichtträchtigkeit am Versteigerungstage oder wegen einer zum Zeitpunkt des Verkaufes bereits abgestorbenen Frucht müssen innerhalb von 300 Tagen nach dem angegebenen Deckdatum, bei Tieren, die beim Verkauf weniger als 7 Monate tragend waren, innerhalb von 3 Monaten nach dem Verkauf gestellt werden. Diese Trächtigkeitgarantie wird jedoch nur übernommen, wenn das Beleg- bzw. Besamungsdatum beim Auktionstage länger als 12 Wochen zurückliegt.

7.2. Geburtsverlauf

Der Beschicker übernimmt bei frisch abgekalbten Tieren die Gewähr, dass die Geburt normal verlaufen ist, d. h. dass keine Nachgeburtsverhaltung vorliegt und keine schweren Verletzungen oder Infektionen aufgetreten sind. An abgekalbten Tieren wird eine tierärztliche Untersuchung der Geburtswege nur bei besonderem Anlass vorgenommen. Reklamationen, betreffend die Beschaffenheit der Geburtswege bei abgekalbten Tieren, sind vor dem Abtransport der Tiere vom Auktionsplatz geltend zu machen. Für die Untersuchung der Geburtswege steht dem Käufer auf Wunsch der Vertrauens-tierarzt zur Verfügung. In Schadensfällen nach 7.2 erfolgt Minderung des Kaufpreises oder Wandlung nach Beschluss der Versteigerungsleitung, die auch die Höhe der Minderung für Käufer und Beschicker verbindlich festsetzt.

7.3. Euter- und sonstige Mängel

Vor Beginn der Versteigerung werden die Tiere von einem Tierarzt auf Euterkrankheiten und sonstige erhebliche Mängel untersucht. Festgestellte erhebliche Fehler werden bekannt gegeben. Sollte aber der Käufer den Beweis erbringen, dass das Tier vor der Versteigerung mit erheblichen Euter- oder erheblichen sonstigen Mängeln, die nicht bekannt gegeben wurden, behaftet war, so haftet der Beschicker für den Minderwert des Tieres, soweit dieser nicht durch eine Versicherung abgedeckt wurde, jedoch nicht für sonstige Schäden und Folgen, die aus dem Kauf eines solchen Tieres erwachsen. Dem Käufer wird dringend empfohlen, sich selbst von der Euterbeschaffenheit bzw. Eutergesundheit, der von ihm gekauften Tiere noch im Auktionsstall zu überzeugen, da Eutererkrankungen innerhalb weniger Stunden auftreten können. Schadenhaftung gemäß Ziffer 7.3 der Auktionsbestimmungen nur bis 2 Wochen nach der Versteigerung. Bei hochtragenden Tieren (mindestens 7 Monate tragend), die später als 4 Tage nach dem

Auktionstage abkalben, erfolgt Haftung für Schäden, die erst nach dem Abkalben feststellbar sind, bis 10 Tage nach dem Kalben. In allen Schadenfällen nach 7.3 erfolgt Minderung des Kaufpreises nach Beschluss der Versteigerungsleitung, die auch die Höhe der Minderung für Käufer und Beschicker verbindlich festsetzt.

7.4. Zwillingstiere

Jungtiere, die aus einer zweigeschlechtlichen Zwillinggeburt (Mehrlingsgeburt) stammen, dürfen nicht zur Versteigerung kommen. Sollte sich zu einem späteren Zeitpunkt herausstellen, dass das verkaufte Tier unfruchtbar ist und aus einer zweigeschlechtlichen Mehrlingsträchtigkeit stammt, haftet der Beschicker dafür bis 2½ Jahre nach dem Verkauf, Schadenregelung wie in Ziffer 7.3.

8. Reklamationen, Streitigkeiten

8.1. Meldung

Soweit die Auktionsbestimmungen im Einzelfall nicht ausdrücklich etwas anderes vorsehen, sind alle Reklamationen unverzüglich nach dem Erkennen eines Mangels unter Beifügung eines tierärztlichen Attestes der Geschäftsstelle der OHG zu melden. Werden Mängel bereits am Versteigerungsplatz sichtbar, so sind sie unmittelbar der Versteigerungsleitung zu melden. Werden die festgestellten Mängel vom Vertrauenstierarzt bestätigt, ist die Versteigerungsleitung berechtigt, die Interessen der Beschicker und Käufer — auch in deren Abwesenheit — am Auktionstage zu vertreten und — soweit nicht die Wandlung des Kaufes erforderlich ist — einen eventuellen Minderwert festzulegen. An eine solche Entscheidung sind beide Teile gebunden.

8.2. Wandlung des Kaufes

Erfolgt aufgrund berechtigter Reklamationen die Wandlung des Kaufes, so ist der Beschicker verpflichtet — soweit im Einzelfall nicht anders bestimmt — den Steigpreis zzgl. gesetzl. Mehrwertsteuer an den Käufer zurückzuzahlen. Er ist außerdem verpflichtet, die entstandenen Transportkosten vom Auktionsplatz zum Käuferstall, sowie die Kosten der für die Wandlung des Kaufes erforderlichen Untersuchungen zu tragen. Der Beschicker ist berechtigt, bei Reklamationen irgendwelcher Art, Rücklieferung bei Erstattung des Kaufpreises zu verlangen, wobei — soweit im Einzelfall nicht anders bestimmt — außer den Kosten für den Hin- und Rücktransport Futtergeld vom Beschicker in Höhe von 3 € pro Tag für die Zeit der Einstellung in den Käuferstall bis höchstens 3 Tage nach geforderter Rücksendung des reklamierten Tieres zu zahlen sind.

8.3. Entschädigung

Bei allen Reklationsfällen hat der Käufer nur Anrecht auf Entschädigungen, wie sie in diesen Auktionsbestimmungen festgelegt sind, jedoch nicht auf sonstige Schäden und Folgen, die aus dem Kauf erwachsen.

D. Versicherungsbestimmungen für Auktionstiere (Ziffer 9)

9.1. Allgemeine Bestimmungen

Grundlegend für die Versicherung der Auktionstiere sind die zwischen der OHG als Auktionsträger und der Versicherungsgesellschaft „Vereinigte Tierversicherung Gesellschaft a. G.“, Sonnenberger Straße 2, 65193 Wiesbaden, getroffenen Vereinbarungen. Die OHG hat für Namen und Rechnung der Beschicker und Käufer die unter den folgenden Ziffern genannten Versicherungen abgeschlossen. Rechtsbeziehungen bestehen nur zwischen der Versicherungsgesellschaft und Käufer bzw. Beschicker. Die Erhebung der Versicherungsgebühren erfolgt über die OHG. Bei Unfällen, Erkrankungen und Komplikationen beim Geburtsakt ist sofort ein Tierarzt und bis zu dessen Ankunft ein Sachkundiger beizuziehen und die „Vereinigte Tierversicherung“ in Wiesbaden, Telefon (06 11) 53 30 (Zentrale) bzw. 5 33 61 47 (Frau Peter) bzw. Fax (06 11) 5 33 77 61 47, unverzüglich zu benachrichtigen. Die Tötung versicherter Tiere darf nur mit Genehmigung der Versicherungsgesellschaft erfolgen, es sei denn, dass deren Zustimmung auch auf telefonischem oder telegrafischem Wege nicht mehr eingeholt werden kann oder die Tötung von der zuständigen Polizeibehörde angeordnet ist. Sofern die Versicherungsgesellschaft selbst keine Verfügung trifft, ist der Versicherte beim Eintritt eines Schadenfalles verpflichtet, für die bestmögliche Verwertung des Tieres zu sorgen. Mit dem Erlösnachweis ist das Ohr mit der Ohrmarke des Tieres (Plastikbeutel) an die Versicherungsgesellschaft einzusenden. Bei schuldhafter Verletzung dieser Vorschrift ist die Versicherungsgesellschaft von der Verpflichtung zur Leistung frei. Für in das Ausland verkaufte Tiere endet der Versicherungsschutz mit Überschreiten der deutschen Grenze, soweit nichts anderes gilt.

9.2. Transport- und Abkalbeversicherung

Sämtliche Tiere sind bei der unter 9.1 genannten Versicherungsgesellschaft mit 80% Entschädigung aus der Versicherungssumme (Steigpreis zzgl. Mehrwertsteuer) gegen Tod und Nottötung vom Stall des Beschickers bis zur Einstallung beim Käufer, die hochtragenden weiblichen Tiere (am Auktionstage mindestens 7 Monate Trächtigkeit) außerdem noch gegen die Verluste durch Tod oder Nottötung infolge des Abkalbens bis zum 10. Tag nach dem Abkalben mittags 12.00 Uhr versichert. Eine Versicherung mit 100-prozentiger Entschädigung aus der Versicherungssumme (Steigpreis zzgl. Mehrwertsteuer) kann gegen eine zusätzliche Entrichtung einer Gebühr von 2%

des Steigpreises zzgl. Mehrwertsteuer abgeschlossen werden. Die Leibesfrucht und Kälber, die mit den Muttertieren verkauft werden, sind nicht mitversichert. Nicht verkaufte Tiere sind nur bis zum Eintreffen im Heimatstall versichert.

9.3. Tbc-, Bang- und IBR-Versicherung

Reagiert ein als TBC-negativ verkauftes Tier innerhalb von 14 Tagen nach der Versteigerung — für Tiere, die in amtlich anerkannte TBC-freie Bestände eingestellt werden, wird die Garantiefrist auf 4 Wochen verlängert — aufgrund einer amtstierärztlichen Untersuchung positiv, so wird das Tier sofort zurückgenommen und der Käufer mit 100 % des Steigpreises + Mehrwertsteuer entschädigt. Tiere, die bei der amtstierärztlichen Nachuntersuchung innerhalb dieser Garantiefrist zweifelhaft reagieren, müssen innerhalb 6 Wochen nach der ersten noch einmal amtstierärztlich untersucht werden. Bei nochmaliger nichtnegativer Reaktion werden auch diese Tiere zurückgenommen und der Käufer wird mit 100 % des Steigpreises zzgl. Mehrwertsteuer entschädigt. Fracht und sonstige Nebenkosten werden in keinem Fall erstattet.

Gegen positiven Ausfall der Banguntersuchung sind alle Tiere bis zum 14. Tage nach der Versteigerung im Käuferstall versichert. Für Tiere, die in einen amtlich bangfreien Bestand kommen, wird die Garantiefrist auf 4 Wochen verlängert. Die Garantieleistung im Falle des positiven Ausfalls der Nachuntersuchung auf Bang im Käuferstall innerhalb der Garantiefrist erstreckt sich auf Erstattung von 100% des Steigpreises zzgl. Mehrwertsteuer.

Alle zur Auktion kommenden Tiere — auch die Kälber — müssen innerhalb der letzten 14 Tage vor dem Auktionstermin mit negativem Resultat serologisch auf IBR-Feldvirus untersucht sein. Während des Antransportes zur Auktion, auf der Auktion und während des Transportes in den Stall des Käufers dürfen die Tiere nur mit IBR-Feldvirus unverdächtigen bzw. -freien Tieren Kontakt haben. Wird gegen diese Obliegenheit verstoßen, ist die Versicherungsgesellschaft leistungsfrei. Der Versicherungsfall ist gegeben, wenn die serologische Untersuchung im Käuferstall ein Feldvirus-positives Ergebnis hat. Die Untersuchung (= Probeentnahme) ist spätestens innerhalb von 7 Tagen nach dem Zuschlag vorzunehmen. Die Entschädigung beträgt 100% des Steigpreises zzgl. Mehrwertsteuer abzüglich des Verwertungserlöses. Die Versicherungsgesellschaft ist berechtigt, innerhalb von 14 Tagen nach Reklamationseingang eine Nachuntersuchung durchführen zu lassen. Ergibt sich dabei ein negatives Ergebnis, ist eine dritte durch den Amtstierarzt gezogene Probe maßgebend. Untersuchungskosten und Folgeschäden werden nicht erstattet.

9.4 Euterschadenversicherung

Für hochtragende weibliche Tiere, die 7 Monate und länger tragend sind und bei denen Eutermängel während der Versteigerung nicht bekannt gegeben worden sind, wird wie folgt Entschädigung geleistet: bei Ausfall eines Euterviertels werden 15% des Steigpreises zzgl. Mehrwertsteuer, bei Ausfall zweier Euterviertel 40% des Steigpreises zzgl. Mehrwertsteuer vergütet. Fallen drei oder vier Euterviertel aus, so erfolgt Erstattung des Unterschiedsbetrages zwischen dem Steigpreis zzgl. Mehrwertsteuer und dem nachweislich erzielten Schlachterlös. Bei Euterfisteln werden 10% des Steigpreises zzgl. Mehrwertsteuer vergütet. Erstattung irgendwelcher Kosten kann vom Käufer nicht beansprucht werden. Die Kosten für Tierarzt und Gutachter trägt der Käufer.

E. Sonderbestimmungen für die Zulassung von Bullen (Ziffer 10)

- 10.1. Für die Auktionszulassung von Bullen müssen ihre Mütter eine mittlere Laktationsleistung (maximal 305 Melktage) von mindestens 300 kg Eiweiß erbracht haben, bzw. bei Jungkühen noch ohne Durchschnittsleistung in der 1. Laktation mindestens 275 kg Eiweiß. Zudem müssen die Mütter der Auktionsbullen im Exterieur mindestens folgende Gesamtnote erreichen: 83 Punkte, wenn die Mutter nur eine erste Laktation abgeschlossen hat oder 84 Punkte, wenn die Mutter zwei oder mehr Laktationen abgeschlossen hat.
- 10.2. Bei Jungbullen, die ein genomisches Zuchtwertergebnis von ≥ 110 gRZG erreichen, können die unter Ziffer 10.1 genannten Mindestbedingungen entfallen bzw. brauchen nicht erfüllt sein.
- 10.3. Bei den Bullen, die als Bullen mit Zertifikat für Decken und Befruchten angeboten werden (im Katalog durch ein „Z“ gekennzeichnet), wurde vor der Auktion eine Überprüfung auf die Deck- und Befruchtungsfähigkeit durchgeführt. Hierbei hat der Bulle folgende Kriterien erfüllt: (a) Aufsprung innerhalb von 15 Minuten, (b) Annahme der künstlichen Scheide und (c) befruchtungsfähiges Sperma. Für diese Bullen erhält der Käufer ein Zertifikat, in dem das Prüfungsergebnis schriftlich dokumentiert ist.
- 10.4. Für alle Bullen, die aus Embryotransfer (ET) stammen, sowie alle Bullen mit einem Steigpreis ab 1200 € erhält der Käufer zusätzlich ein DNA-Zertifikat zur Abstammungsüberprüfung des Bullen kostenfrei ausgehändigt bzw. nachgeliefert. Bei nicht aus ET stammenden Bullen, die zu einem Steigpreis unter 1200 € verkauft werden, hat der Käufer die Möglichkeit, vor Ort auf seine Kosten (z. Zt. 28,00 € zzgl. MwSt.) eine DNA-Karte für den erworbenen Deckbullen zu veranlassen. Dies muss bei der Abrechnung angegeben werden. Die OHG leitet dann Probenahme und Untersuchung in die Wege.

Klassifizierungsergebnisse von Kühen

Punkte-System seit Januar 1998

Beispiel: **03 / 86 - 84 - 80 - 85 / 84 83**

Laktation Milchtyp Körper Fundament Euter 1.1.89 1.4.08
Gesamtpunkte

Kernpunkt des am 1. Januar 1998 eingeführten neuen Systems ist die Aufgliederung der bisherigen Typbewertung in die drei Merkmalskomplexe Milchtyp, Körper und Fundament. Hinzu kommt wie bisher die Euterbewertung. Für die Bewertung in jedem dieser Merkmalskomplexe steht eine neue Punkteskala von 65 bis 99 Punkten zur Verfügung. Die Gesamtpunktzahl wird wie folgt errechnet, wobei ab dem **1.4.2008** die Merkmalskomplexe neu gewichtet werden:

Auf einer Skala von 65 bis 99 Punkten gilt folgende Aufteilung der Klassen:

| | | |
|---------|----------|--------------|
| ab 90 | Punkte = | exzellent |
| 85 – 89 | Punkte = | sehr gut |
| 80 – 84 | Punkte = | gut |
| 75 – 79 | Punkte = | befriedigend |
| 70 – 74 | Punkte = | ausreichend |
| 65 – 69 | Punkte = | mangelhaft |

| | ab 1.1.98 | ab 1.4.08 | | ab 1.1.98 | ab 1.4.08 |
|-----------|-----------|------------|------------------------------|------------------|------------------|
| Milchtyp | 15% | 10% | im Beispiel von 86 Punkten = | 12,9 | 8,6 |
| Körper | 20% | 20% | im Beispiel von 84 Punkten = | 16,8 | 16,8 |
| Fundament | 25% | 30% | im Beispiel von 80 Punkten = | 20,0 | 24,0 |
| Euter | 40% | 40% | im Beispiel von 85 Punkten = | 34,0 | 34,0 |
| | | | Gesamtpunkte | 83,7 = 84 | 83,4 = 83 |

- Für Erstkalbskühe sind max. 88 Punkte, für Zweitkalbskühe max. 90 Punkte je Merkmalskomplex möglich.
- Ab der dritten Kalbung können 91 Punkte und mehr vergeben werden.
- Für eine Exzellentklassifizierung (90 Punkte und mehr) bei der Gesamtpunktzahl müssen in jedem Merkmalskomplex mindestens 80 Punkte erzielt werden.

Leistungsangaben

Die Leistungsangaben beziehen sich auf die Mutter (M), die Vatermutter (VM) und die Muttermutter (MM).

Beispiel: M 3/3 La. 8000 4,50 360 3,50 280
 HL3 10000 4,50 450 3,50 350

Hier hat die Mutter (M) des Verkaufstieres bei 3 Abkalbungen in 3 Laktationen (jeweils max. 305 Melktage) eine mittlere Laktationsleistung von 8000kg Milch mit 4,50% Fett und 360kg Fett sowie 3,50% Eiweiß und 280kg Eiweiß erbracht. Ihre höchste Laktationsleistung in der 3. Laktation (max. 305 Melktage) betrug 10000kg Milch mit 4,50% Fett und 450kg Fett sowie 3,50% Eiweiß und 350kg Eiweiß.

La10/03 = 1. Laktationsleistung (maximal 305 Melktage) - Kalbejahr / Kalbemonat
HL 3 = Höchste Laktationsleistung, erbracht in der 3. Laktation (maximal 305 Melktage)
3/3 La. = 3 Abkalbungen, Durchschnittsleistung von 3 Laktationen (maximal 305 Melktage)
DT = Leistung in der 2. Laktation (305 Melktage) von in der DT-Station geprüften Kühen

Zeichenerklärung

- E** = prämiert auf einer EURO-Schau
SB = Siegerpreis auf DLG- oder Bundesschauen
B = prämiert auf DLG- oder Bundesschauen
SV = Siegerpreis auf Landes- oder Verbandsschauen
V = prämiert auf Landes- oder Verbandsschauen
K = 1. Preis auf Lokal-, Kreis- oder Bezirksschauen
ZW = Zuchtwertschätzung bei Bullen und Kühen
DT = Kuh hat in der 2. Laktation erfolgreich die Prüfung in der Donor-Teststation der OHG absolviert („DT“ steht hinter der Herdbuch-Nummer)
FT = Kuh wurde während der 1. Laktation im Färsentestprogramm für 100 Tage in der Donor-Teststation der OHG erfolgreich geprüft („FT“ steht hinter dem Namen)
- DPC/DP** = DUMPS-Träger **DPF/TD** = DUMPS-frei untersucht
BLC/BL = BLAD-Träger **BLF/TL** = BLAD-frei untersucht
CVC/CV = CVM-Träger **CVF/TV** = CVM-frei untersucht
BYC/BY = Brachyspina-Träger **BYF/TY** = kein Brachyspina-Träger
CDC = Cholesterin Defizit-Träger **CDF** = Cholesterin Defizit-frei
P# = phänotypisch hornlos **Pp/PP** = genetisch hornlos (heterozygot/homozygot)
RDC/RF = Rotfaktor-Träger * = hornlos untersucht (Gentest)
VRC = Variant Red Carrier: 50% der Nachkommen rotbunt
RU = Umfärber
- AA, AB o. BB** = jeweilige Variante von Kappa-Casein
A11, A12 o. A22 = jeweilige Variante von Beta-Casein
// = Zwilling
ET = Tier aus Embryotransfer („ET“ steht hinter der Herdbuch-Nummer)
ETC = Nachkomme in 1., 2. oder 3. Generation von einem Klontier (ETN)
R = Ausgemendeltes rotbuntes Tier („R“ steht vor der Herdbuch-Nummer)
B = Herdbuchabteilung B („B“ steht hinter dem Namen vor der Herdbuch-Nummer)
2,6 = Melkbarkeit (in kg/Minute); Angabe steht hinter dem Namen
PI-RZG = Für Bullen wird ein Pedigree-Zuchtwert als Mittelwert aus dem RZG (Relativzuchtwert Gesamt) von Vater und Mutter berechnet oder alternativ
gRZG = genomischer Zuchtwert des Bullen anhand von SNP-Typisierung

Bullen mit genomischem Zuchtwert

| KNr | Vater | Mutter | Muttersvater | RZG | M-kg | F-% | F-Kq | E-% | E-Kq | RZM | RZE | RZS | RZN | RZR | KVd/RZD |
|-----|------------|------------|--------------|-----|------|------|------|-------|------|-----|-----|-----|-----|-----|---------|
| 3 | Gywer RDC | Granada | Boom | 121 | 27 | 0,30 | 31 | 0,23 | 23 | 118 | 103 | 99 | 106 | 111 | ++ - |
| 4 | Sano | 22 | Benz | 146 | 1369 | 0,19 | 75 | 0,07 | 55 | 144 | 115 | 114 | 116 | 103 | + |
| 13 | Pledriver | Iggy-ET | Gymnast | 145 | 1284 | 0,17 | 69 | 0,08 | 53 | 142 | 115 | 111 | 110 | 100 | ++ + |
| 14 | Freemax | Elanie | Gymnast | 143 | 661 | 0,48 | 76 | 0,15 | 39 | 137 | 123 | 106 | 113 | 107 | - |
| 17 | Donahue | Hmbk Ditto | Humblerkin | 143 | 1603 | 0,00 | 63 | -0,05 | 49 | 138 | 123 | 104 | 112 | 108 | + |
| 19 | Pledriver | Iggy-ET | Gymnast | 148 | 1535 | 0,11 | 73 | 0,00 | 52 | 143 | 119 | 118 | 116 | 96 | ++ + |
| 26 | Best Benz | Shero | Supreme | 148 | 1519 | 0,32 | 95 | 0,07 | 59 | 151 | 103 | 116 | 117 | 111 | Ø + |
| 27 | Best Benz | Ladina | Risen Star | 156 | 1276 | 0,25 | 78 | 0,15 | 61 | 148 | 107 | 121 | 129 | 119 | + Ø |
| 31 | Solito Red | Corrika | Unique | 132 | -131 | 0,36 | 30 | 0,15 | 10 | 112 | 127 | 128 | 111 | 114 | ++ - |
| 35 | Best Benz | Shero | Supreme | 150 | 1409 | 0,15 | 72 | -0,02 | 46 | 139 | 115 | 116 | 129 | 115 | Ø + |

Die Klasseneinteilung bei Kalbeverlauf (KVd) ist: ++ (>111), + (104-110), Ø (97-103), - (90-96), -- (<89)

Die Klasseneinteilung für Melkbarkeit (RZD) ist: ++ (>114), + (105-113), Ø (96-104), - (87-95), -- (<86)

Das Imputing-Ergebnis für Cholesterin-Defizit (CD) ist negativ (CDN) bzw. positiv (vernünftig CD-Träger) bei CDP

12 // Caruso 05.41305093, geb.: 01.10.2020
 VH Crown AB* A22 DG Charley RDF AB 508151 ZW PI-RZG 133
 509171 ZW 40504442
 (0)VG 87 M 4/4LA 11137 4,44 495 3,43 382
 Joy miss AE Missouri 507464 ZW HL 3 12336 4,56 562 3,42 422
 38791897 v Joy 34570623 VM LA00/00 13819 3,91 540 3,49 482
 03/86-85-87-87/87 04/94-93-90-91/91 MM 7/6LA 11867 4,69 557 3,39 402
 von Goldwin
 Bes.: Bunge Agrar, Niedermehnen **GVO-frei**

13 MEY Petro 03.62767360, ET, AA A22, geb.: 01.10.2020
 Piledriver AE* Troy 507430 ZW gRZG 145
 508622 ZW Prudence 11817178
 (0)VG 87
 Iggy ET AB A22 Gymnast RDF 508247 ZW
 44375711 ltsPossibl BB 72471726 VM LA00/00 13802 4,27 590 3,30 456
 (4)VG 86 MM 4/3LA 12918 4,21 544 3,65 472
 von Balisto
 Bes.: Meyer, H., Kettenkamp Zü.: USA

14 RR Falcon 03.63062803, ET, AB A11, geb.: 05.10.2020
 Freemax RDF lmax RDF A12 508332 ZW gRZG 143
 811622 ZW Freespirit 12527395
 (1)VG 85 M LA 305 12863 4,53 583 3,68 473
 RR Elanie AB Gymnast RDF 508247 ZW
 60024164 RR Elisa m AB 56963255
 01/85-87-86-85/86 01/86-85-85-86/86 MM 3/3LA 14375 4,74 681 3,90 561
 von Boss
 Bes.: Reinermann, U., Rüsfort **GVO-frei**

15 GNH Carlo 267053 05.41556161, geb.: 06.10.2020
 Chief AA A22 Octane A12 507439 ZW PI-RZG 125
 508239 ZW Cheyanne 11445880
 (1)VG 85 M 3/3LA 15653 4,71 738 3,60 563
 GNH Jen Twist AB A22 506465 ZW HL 3 18016 4,71 848 3,53 636
 39130716 GNH Jin 37847448 VM 2/2LA 13111 4,25 557 3,37 442
 03/87-89-87-85/87 03/87-89-85-84/86 MM 5/4LA 14349 3,86 554 3,17 455
 von Wistor
 Bes.: Milchhof Kilver, Ostkilver

16 RR Sunny 03.63062805, geb.: 06.10.2020
 Soundcloud RDF Outlast A11 508232 ZW PI-RZG 133
 508961 ZW Sky RDC 33063230
 (1)VG 85 M 4/4LA 13124 4,88 640 3,72 488
 RR Rita AA Galaxy 506876 ZW HL 3 14441 5,14 742 3,65 527
 56963163 k RR Rita 55080790 VM 2/1LA 12853 4,22 543 3,28 422
 01/84-86-85-86/86 07/94-91-91-89/91 MM 7/6LA 12805 4,37 559 3,49 447
 von Beacon
 Bes.: Reinermann, U., Rüsfort **GVO-frei**

17 Donald 03.62636059, ET, AB A22, geb.: 07.10.2020
 Donahue AA* A22 Pontiff RDF 766040 ZW gRZG 143
 509489 ZW Divine pp* RDF 35373763
 M LA 269 10919 3,45 377 3,11 340
 Hmbk Ditto Humblenkin pp* RDF 508661 ZW
 46394852 Delva 38872526 MM 3/2LA 10631 4,61 490 3,31 352
 (2)GP 86 (1)VG 85
 von Bandares
 Bes.: Neßlage, F., Nortrup **GVO-frei** Zü.: USA

18 GNH Alexan 05.41556166, geb.: 11.10.2020
 Aristocrat Frazzled pp* RDF 508445 ZW PI-RZG 125
 508982 ZW Ashley 29019475
 (0)EX 91 M 3/3LA 12880 4,43 570 3,49 449
 Joy Doorman RDF A22 506948 ZW HL 3 15379 4,59 706 3,36 517
 39096595 Janet 36551910 VM LA00/00 12547 4,18 525 3,40 427
 03/89-91-87-89/89 03/89-89-87-90/89 MM 4/3LA 12535 4,39 550 3,60 451
 von Bogart
 Bes.: Milchhof Kilver, Ostkilver

19 Paluso 03.62767358, ET, AE A12, geb.: 12.10.2020
 Piledriver AE* Troy 507430 ZW gRZG 148
 508622 ZW Prudence 11817178
 (0)VG 87
 Iggy ET AB A22 Gymnast RDF 508247 ZW
 44375711 ltsPossibl BB 72471726 VM LA00/00 13802 4,27 590 3,30 456
 (4)VG 86 MM 4/3LA 12918 4,21 544 3,65 472
 von Balisto
 Bes.: Wjßmann, F., Suttorf **GVO-frei** Zü.: USA

20 Cellen 05.41305089, geb.: 14.10.2020
 Copyright pp* RDF lmax RDF A12 508332 ZW PI-RZG 136
 509238 ZW Cashmere pp* RDF 34518637
 (1)VG 88 M LA 305 10821 3,80 411 3,53 382
 Assi Malinus BE A12 811575 ZW
 40421543 Hanna 39040551 VM 2/1LA 13364 4,05 541 3,30 441
 01/82-85-85-84/84 02/87-88-83-85/85 MM 3/2LA 12833 4,21 540 3,39 435
 von Chevalier
 Bes.: Bunge Agrar, Niedermeppen **GVO-frei**

21 NN Emil 03.62636062, geb.: 14.10.2020
 Excalibur pp* RDF King Royal pp* RDF 508312 ZW PI-RZG 136
 509197 ZW Essence 25601342
 (2)EX 91 M 5/5LA 10738 4,41 474 3,76 404
 NN Prisma BB Balisto A22 889248 ZW HL 5 12033 4,43 533 3,62 435
 57621168 Paula 55110730 VM 2/2LA 11194 4,79 536 3,90 437
 03/88-89-85-85/86 01/86-86-84-86/85 MM 3/2LA 10653 4,21 448 3,59 382
 von Dempsey
 Bes.: Rückin, W., Schwagstorf **GVO-frei** Zü.: Nesslage, F.

22 RR Cennet 03.63062809, geb.: 16.10.2020
 VH Crown AB* A22 DG Charley RDF AB 508151 ZW PI-RZG 132
 509171 ZW 40504442
 (0)VG 87 M 2/1LA 11303 4,41 499 3,49 394
 RR Susanna Unique BB* 508077 ZW
 60024072 RR Sunny 55936924 VM LA00/00 13819 3,91 540 3,49 482
 01/85-86-85-86/86 03/84-89-86-84/86 MM 4/4LA 9959 3,77 375 3,38 337
 von Gunnar
 Bes.: Reinermann, U., Rüsfort **GVO-frei**

23 Salto R03.63346398, geb.: 16.10.2020
 Swingman A12 Apprentice pp* RDC 508156 ZW PI-RZG 127
 R298438 ZW Sky RDC 33063230
 (1)VG 85 M 5/4LA 11788 3,50 413 3,37 397
 Amanda BB Apoll P Pp* BB* A2B R924726 ZW HL 4 12905 3,75 484 3,38 436
 R58170930 Adele Pp AB 57390077 VM 2/1LA 12853 4,22 543 3,28 422
 03/87-88-84-85/86 01/86-86-84-84/85 MM 3/3LA 10190 4,40 448 3,52 359
 von Accept P
 Bes.: Annen, R., Loxten

24 Franz 05.41305088, geb.: 22.10.2020
 Freemax RDF Imax RDF A12 508332 ZW PI-RZG 129
 811622 ZW Freespirit 12527395
 (1)VG 85 M 5/5LA 13227 4,16 550 3,36 444
 Jola AB Meridian RDF 506773 ZW HL 4 14753 4,35 642 3,38 499
 38108908 Janka 36644937
 05/92-90-85-90/89 02/86-88-86-85/86 MM 2/2LA 10590 4,61 488 3,66 388
 von Man-O-Man
 Bes.: Bunge Agrar, Niedermehnen **GVO-frei**

25 Carsto 03.63346400, geb.: 22.10.2020
 Copyright pp* RDF Imax RDF A12 508332 ZW PI-RZG 132
 509238 ZW Cashmere pp* RDF 34518637
 (1)VG 88 M 3/3LA 13345 3,40 454 3,28 438
 v Heroine Movie AB* A12 262939 ZW HL 2 14598 3,47 506 3,27 478
 59074833 Heera 56542482 VM 2/1LA 13364 4,05 541 3,30 441
 03/88-88-86-92/89 05/87-90-87-88/88 MM 6/6LA 12360 3,92 484 3,39 419
 von Secco
 Bes.: Annen, R., Loxten

26 Bello 05.41305086, ET, AB A12, geb.: 25.10.2020
 Best Benz AA A22 Benz pp* RDF AB* 508537 ZW gRZG 148
 619200 ZW Elisa AA A12 03699804
 01/83-83-86-85/85 M 1/200Tg 6992 5,21 364 3,80 266
 Shero BB A12 Supreme A22 508447 ZW
 40421557 Sharon AB A12 39040575 VM 3/2LA 9459 4,36 412 3,43 324
 01/85-84-84-83/84 02/88-86-84-86/86 MM 3/2LA 11932 4,63 553 3,53 421
 von Battlecry
 Bes.: Bunge Agrar, Niedermehnen **GVO-frei**

27 Baron 267062 03.62634490, ET, AB A22, geb.: 25.10.2020
 Best Benz AA A22 Benz pp* RDF AB* 508537 ZW gRZG 156
 619200 ZW Elisa AA A12 03699804
 01/83-83-86-85/85 M LA 305 10797 3,82 412 3,59 388
 Ladina AB A22 Risen Star pp* RDF 508510 ZW
 61172916 Larissa AA A22 59110708 VM 3/2LA 9459 4,36 412 3,43 324
 01/83-83-83-84/83 03/87-85-84-86/85 MM 3/3LA 10577 4,17 441 3,49 369
 von County
 Bes.: Konersmann, T., Natrup-Hagen **GVO-frei**

28 WFL Paulus R03.62953376, P#, geb.: 28.10.2020
 Percy-Red A22 Pace Red A22 R917561 ZW PI-RZG 134
 R265560 ZW RR Austral pp* BB R58633616
 M 2/2LA 13410 3,68 493 3,39 454
 WFL Alanis RDC Deko-Red P Pp* A12 R264060 ZW HL 2 15102 3,50 529 3,30 498
 59908278 WFL Amelie Pp* RDC 57228804
 02/86-88-86-87/87 05/88-87-86-86/86 MM 6/5LA 11877 3,38 401 3,18 378
 von Kanu P
 Bes.: Linkmeyer GbR, Haltern **GVO-frei**

29 KGH Pinot R03.63537691, ET, AB A11, geb.: 28.10.2020
 Pat-Red Sympatico RDC 507007 ZW PI-RZG 113
 R298271 ZW Prairie RDC 71016158
 (1)VG 86 M 5/4LA 10485 4,46 468 3,57 374
 KGH Karame pp* Classic PS R297790 ZW HL 2 11803 4,52 533 3,60 425
 R51068012 KGH Katy R49169926 VM LA00/00 11482 3,81 437 3,48 400
 05/88-88-84-88/87 01/81-85-81-80/81 MM 2/1LA 8070 4,63 374 3,82 308
 von Stadel
 Bes.: Husmann, Andorf

30 MEY Mario 03.62767352, geb.: 29.10.2020
 Mitchell AB* A12 Mitchell pp* RDF 509325 ZW PI-RZG 116
 508872 ZW 26918926
 (2)GP 83 M 6/6LA 12301 4,72 581 3,88 477
 MEY Antill Lavaman CDC 506517 ZW HL 5 13749 5,32 732 3,88 534
 56430272 MEY Atilla 53956362 VM 2/2LA 14166 3,91 554 3,40 481
 04/85-85-87-84/85 von Legend MM 1/297Tg 8489 4,09 347 3,18 270
 Bes.: Meyer, H., Kettenkamp

31 RR Serdan 03.63062819, BE A11, geb.: 29.10.2020
 Solito Red AB* A12 Salvatore pp* RDC 508161 ZW gRZG 132
 R833299 ZW Alyssa Red AB R07440655
 03/89-85-83-91/87 M 2/2LA 10334 5,25 543 3,83 396
 RR Corsika Unique BB* 508077 ZW HL 2 11199 5,15 577 3,88 434
 60024057 RR Cremona 54598748 VM 3/3LA 10019 4,57 458 3,61 362
 01/85-85-85-84/85 02/88-86-86-85/86 MM 4/3LA 12230 4,10 502 3,51 429
 von Lonar
 Bes.: Reinermann, U., Rüsfort **GVO-frei**

32 WFL Baltas 03.62953377, geb.: 01.11.2020
 Berlin AB A22 Benz pp* RDF AB* 508537 ZW PI-RZG 123
 265800 ZW Shero 38498779
 (1)VG 86 M 5/4LA 12338 3,75 463 3,40 419
 WFL Italia Snowflake RDF BB 678530 ZW HL 4 14440 3,62 523 3,35 484
 56292233 WFL Ibiza 50622242 VM LA20/01 12492 4,43 553 3,64 455
 04/90-91-87-88/89 09/87-87-88-87/87 MM 9/9LA 11661 3,86 450 3,16 369
 von Titanic
 Bes.: Linkmeyer GbR, Haltern **GVO-frei**

33 NN Garuso 03.62636070, ET, geb.: 02.11.2020
 Guay pp* RDF AE* Gymnast RDF 508247 ZW PI-RZG 137
 509203 ZW D Rozza 32662737
 (1)VG 89 M 4/4LA 10683 4,58 489 3,73 399
 Athena BB Suran RDF AB A22 811399 ZW HL 3 12654 4,54 575 3,75 474
 37845944 Athena 36817985 VM LA00/00 12135 4,53 550 3,56 432
 04/89-90-86-85/87 01/85-84-84-84/84 MM 3/2LA 9153 4,29 393 3,47 318
 von Beacon
 Bes.: Rückin, W., Schwagstorf **GVO-frei** Zü.: Nesslage,F.

34 MEY Caizer 03.62767349, geb.: 03.11.2020
 Copyright pp* RDF lmax RDF A12 508332 ZW PI-RZG 133
 509238 ZW Cashmere pp* RDF 34518637
 (1)VG 88 M 2/2LA 11234 4,17 468 3,31 372
 MEY Ariane Mr Puma BB* A12 508233 ZW HL 2 11988 4,24 508 3,39 406
 60716854 Airline 54650589 VM 2/1LA 13364 4,05 541 3,30 441
 02/88-88-87-87/87 01/83-84-85-86/85 MM 2/2LA 12822 3,53 452 3,19 409
 von Observer
 Bes.: Meyer, H., Kettenkamp

35 Baltic 05.41305082, ET, AB A22, geb.: 05.11.2020
 Best Benz AA A22 Benz pp* RDF AB* 508537 ZW gRZG 150
 619200 ZW Elisa AA A12 03699804
 01/83-83-86-85/85 M 1/200Tg 6992 5,21 364 3,80 266
 Shero BB A12 Supreme A22 508447 ZW
 40421557 Sharon AB A12 39040575 VM 3/2LA 9459 4,36 412 3,43 324
 01/85-84-84-83/84 02/88-86-84-86/86 MM 3/2LA 11932 4,63 553 3,53 421
 von Battlery
 Bes.: Bunge Agrar, Niedermehnen **GVO-frei**

36 Lonis 03.63319598, geb.: 05.11.2020
 Lambda pp* Delta 1427 RDF 128216 ZW PI-RZG 125
 508317 ZW Uno 72437745
 (3)EX 91 M 7/7LA 11791 4,56 538 3,51 414
 Emma Maxim CDC A22 261380 ZW HL 7 13633 4,63 631 3,45 471
 37265524 Emanuela 79857138 VM 3/3LA 12049 3,82 460 3,58 431
 03/88-88-86-85/86 01/82-84-84-84/84 MM 7/7LA 9713 4,69 456 3,73 362
 von Stanzer
 Bes.: Wischmeier, R., Föckinghausen **GVO-frei**

37 Ferdinand 05.41305081, geb.: 06.11.2020
 Freemax RDF lmax RDF A12 508332 ZW PI-RZG 134
 811622 ZW Freespirit 12527395
 (1)VG 85 M 5/5LA 11395 4,34 495 3,56 406
 Paula Modena CDC AA* A11 262898 ZW HL 4 12134 4,64 563 3,58 434
 38544836 Panja 36644940
 05/90-93-90-91/91 03/86-88-86-86/86 MM 6/5LA 10654 4,16 443 3,44 367
 von Kramer
 Bes.: Bunge Agrar, Niedermehren **GVO-frei**

Aufrauen von Stallböden

Alexander Betke

Geschwister-Scholl Str. 7a
 49610 Quakenbrück

Tel: 0172/8882499

alexanderbetke@t-online.de

**Die Schnitttiefe und
 die Steggröße sind
 individuell einstellbar.**

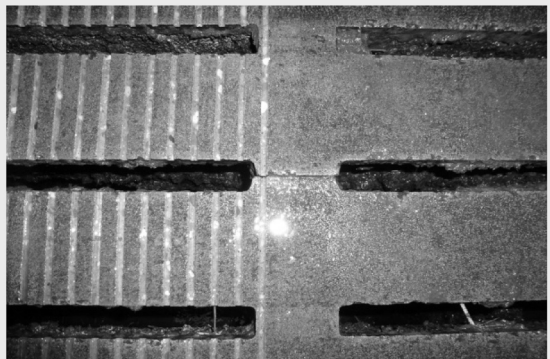



RISORSA® EASY

Einsetzbar im Milchroboter



RISORSA® STRONG

Leichte Schutzfilmbildung



RISORSA® BARRIER

Extreme Schutzfilmbildung



Neue
Formel!

RISORSA® Euterpflege bei Euterproblemen

- RISORSA® wirkt bei hoher Zellzahl und Euterproblemen.
- Starke Desinfektion >3000ppm
- Zitzentauchmittel auf Basis Milchsäure und Natriumchlorit.
- RISORSA® ist Baua gemeldet.
- RISORSA® bildet bis zum folgenden Melken einen sichtbaren Schutz - farbgebend.
- RISORSA® sorgt durch Melkfett und Glycerin als hautpflegende Komponenten für eine geschmeidige Zitzenhaut.
- RISORSA® geprüfte Desinfektionswirkung innerhalb einer Minute gegen Staphylococcus aureus, Streptococcus agalactiae und Escherichia coli.
- RISORSA® schützt vor Fliegen.
- RISORSA® BARRIER tropft nicht.

Intracare Repiderma, Hautpflege für Tiere

- Wirkt nicht nur auf der Haut, sondern auch unter und in der Haut
- Enthält Chelierte Mineralien
- Mikronisierte Mineralien: Optimale Aufnahme
- Sofort wirkend
- Eignet sich für Milchvieh, Pferde, Schafe und Schweine

Biozide sicher verwenden. Vor Gebrauch stets Kennzeichnung und Produktinformation lesen.



AGRI SERVICE JEUKEN

Agri Service Jeuken GmbH · Hammscher Weg 65 · 47533 Kleve (D)

Telefon: +49 2821 9786833 · Telefax: +49 2821 9786835

Agri Service Jeuken B.V. · Heerbaan 114 · 6566 ET Millingen a/d Rijn (NL)

Telefon: +31 481 433661 · Telefax: +31 481 432075 · Mobil: +31 (0)6 53195804

info@agriservicejeuken.nl · www.agriservicejeuken.nl



Klasse II: Rinder

38 Halina R03.61601534, geb.: 21.10.2018, **gek.: 12.09.2021**
 Styx Red Entitle RDC 507567 ZW
 R298351 ZW Shae BYC R08502611
 M 3/3LA 11592 3,16 366 3,16 366
 HL 3 14442 3,03 438 3,12 450
 Halina Akyol Red R298306 ZW
 R59074843 Hasi R57390105
 01/85-84-84-84/84 04/84-82-86-85/85 MM 6/5LA 8691 4,51 392 3,66 318
 Bes.: Annen, R., Loxten

39 Lara 03.60736764, geb.: 31.10.2018, **gek.: 22.09.2021**
 Jetson AB A22 Jetset 507849 ZW
 264848 ZW GCG Rapunz AA 57335665
 M 3/3LA 6628 4,50 298 3,61 239
 HL 3 7435 4,40 327 3,66 272
 Lullu VM 4/3LA 9062 4,76 431 3,77 342
 58409694
 Bes.: Klowersa, S., Kl. Bokern Zü.: Schuermann,H.

40 Elli 05.40660839, geb.: 06.12.2018, **gek.: 18.10.2021**
 Trend AB A22 Tribune 507267 ZW
 263909 ZW Sundlay AA 66114074
 04/92-87-84-86/86 M 1/verk.
 Erna RDC Deko-Red P Pp* A12 R264060 ZW
 39602326 v Elvira 35900080 VM 5/5LA 10967 4,29 470 3,77 413
 03/88-90-85-88/88 MM 6/6LA 11342 4,27 484 3,61 409
 Bes.: Schulte, GBR, Wechte **GVO-frei**

41 Alma 03.61837208, geb.: 25.12.2018, **gek.: 07.09.2021**
 King Doc pp* RDF Kingboy pp* RDF 507371 ZW
 508604 ZW Daddy RDF 12506777
 M 2/2LA 10396 4,32 449 3,48 362
 (2)VG 88 HL 2 10982 4,20 461 3,48 382
 Alaska RDC Armani RDC CDC 506972 ZW
 57335737 Ana R71505071 VM 2/2LA 14805 3,22 476 3,33 493
 01/83-83-85-84/84 (1)EX 90 MM 2/2LA 15037 3,48 524 3,10 466
 Bes.: Middelkampf, A., Grönloh

42 Lea 03.60422771, geb.: 07.01.2019, **gek.: 06.09.2021**
 Alamo RDF BB* AltaSpring pp* RDF 500167 ZW
 264440 ZW White Fan BE 60065581
 M 2/2LA 9765 4,03 394 3,57 349
 (3)GP 81 HL 2 10598 3,87 410 3,52 373
 Leni Famous CDC AA A12 263151 ZW
 57971694 Liona 55530383 VM 3/3LA 9874 4,06 401 3,33 329
 01/81-82-81-84/82 01/76-82-81-84/82 MM LA16/02 8428 3,87 326 3,51 296
 Bes.: Dölken, S., Westerwiede

43 Laute 03.61753154, AB A12, geb.: 19.01.2019, **gek.: 05.10.2021**
 First BB* A12 Finder pp* RDF 500085 ZW
 264920 ZW Maryan AB 58110822
 M 4/3LA 12340 4,32 533 3,65 450
 HL 3 14484 4,23 612 3,66 530
 Lauta RDC Lamy-Red P Pp* AB* R262888 ZW
 57682005 Laurene 52707051 VM 3/2LA 10733 4,03 433 3,60 386
 01/84-83-80-83/82 01/83-82-79-83/82 MM 4/4LA 9914 3,59 356 3,31 328
 Bes.: Timmering-Brandl KG, Vehs **GVO-frei**

44 Zora 03.61106586, geb.: 28.01.2019, **gek.: 27.09.2021**
 Jetson AB A22 Jetset 507849 ZW
 264848 ZW GCG Rapunz AA 57335665
 02/85-88-84-83/85 M 2/2LA 9662 4,15 401 3,62 350
 Zitrone Consol AA 263910 ZW HL 2 10657 4,32 460 3,71 395
 59909779 Zissy 58114218 VM 4/3LA 9062 4,76 431 3,77 342
 MM 2/1LA 8862 4,25 377 3,67 325
 Bes.: Kütthe, A., Sussum

45 Senta 03.60833446, geb.: 03.02.2019, **gek.: 14.10.2021**
 Consol AA Commander 889271 ZW
 263910 ZW Oceangirl 54412958
 03/88-90-88-86/88 M LA19/02 7000 4,70 329 3,34 234
 Sieglinde Basta AB A22 263760 ZW
 58910667 Sylvia 54655377 VM 7/7LA 13518 3,60 487 3,09 418
 01/85-85-80-81/82 MM 3/2LA 6764 4,83 327 3,27 221
 Bes.: Sommer, D., Oldendorf **GVO-frei**

46 BIL Lotti 03.61628700, geb.: 03.02.2019, **gek.: 16.10.2021**
 Meridian RDF Domain 506446 ZW
 506773 ZW Manitoba 39853931
 (3)VG 85 M 4/3LA 11570 3,72 430 3,21 371
 Landshut Motion AB* A22 262202 ZW HL 3 12855 3,62 465 3,13 402
 57318542 Hermine 55580514 VM 3/2LA 15400 3,69 568 3,20 493
 03/84-85-86-87/86 02/85-83-84-86/85 MM 4/3LA 10022 4,12 413 3,52 353
 Bes.: Rückin, W., Schwagstorf **GVO-frei** Zü.: Bielefeld, C.

47 Ida 03.62054401, geb.: 10.02.2019, **gek.: 03.10.2021**
 Sidekick RDF A22 Abbott CDC A22 507965 ZW
 508579 ZW Summer 11120480 E
 (4)EX 94 M 5/5LA 10664 4,03 430 3,38 360
 Illusion Mayfield RDF 506787 ZW HL 5 11590 4,25 492 3,36 390
 56092798 Imelda 06173432
 03/85-83-85-86/85 (3)EX 94 MM 3/3LA 13088 4,10 537 3,68 482
 Bes.: Redecker, H., Schwagstorf **GVO-frei**

48 KNS Dorfo 03.61080197, geb.: 16.02.2019, **gek.: 27.09.2021**
 1st Grade Alta1Stcla RDF 507366 ZW
 889463 ZW Gabrielle 71290946
 M 2/2LA 9510 4,25 404 3,23 307
 KNS Dorfma Beemer AE* A12 507512 ZW HL 2 9936 4,23 420 3,30 328
 59770981 v Dorfqueen AA 55981004
 01/84-83-84-83/83 01/86-84-83-86/85 MM 3/2LA 11411 4,70 536 3,27 373
 Bes.: Niermann, N., Schiplage **GVO-frei**

49 Ofelia 03.61555656, geb.: 04.03.2019, **gek.: 29.08.2021**

Bes.: Dennigmann GbR, Hartlage

50 Miriam 03.61110225, geb.: 12.03.2019, **gek.: 16.09.2021**
 First BB* A12 Finder pp* RDF 500085 ZW
 264920 ZW Maryan AB 58110822
 M 3/3LA 10650 3,64 388 3,36 358
 Marion Movie AB* A12 262939 ZW HL 2 11606 3,60 418 3,30 383
 59002007 Maria 56748948 VM 3/2LA 10733 4,03 433 3,60 386
 MM 1/verk.

Bes.: Mester, C., Röpke

51 Martha 03.61682618, P#, geb.: 13.03.2019, **gek.: 26.09.2021**
 Holo PP PP AA A12 Hologram P Pp AE 889375 ZW
 264915 ZW OH Digby P Pp AA 58445518
 01/82-84-82-83/83 M 2/2LA 8715 4,83 421 3,95 344
 Melly Basta AB A22 263760 ZW HL 2 9096 4,71 428 3,96 360
 59630548 Menka 57698140 VM 4/3LA 10949 3,54 388 3,17 347
 01/78-84-75-83/80 MM 6/5LA 9531 4,56 435 3,81 363
 Bes.: Brunsmann, F., Holsten-Mündrup

52 Daxia 03.61753223, AE A12, geb.: 16.03.2019, **gek.: 16.09.2021**
 Sultan AE A12 Superhero pp* RDF 507919 ZW
 265110 ZW RR Europa AA 58633515
 M 1/verk.
 Daxe AA A22 Basta AB A22 263760 ZW
 59890330 Daxa 57791586
 01/86-86-83-84/84 MM 1/verk.
 Bes.: Timmering-Brandl KG, Vehs **GVO-frei**

53 KNS Gina 03.61985882, geb.: 16.03.2019, **gek.: 03.09.2021**
 Solo RDF Missouri 507464 ZW
 508242 ZW Shastee 72233190
 (1)VG 86 M 3/3LA 10021 4,12 413 3,40 341
 Galater AB A22 Cinema AA* A22 151578 ZW HL 2 11011 4,07 448 3,37 371
 58665691 De Su 72852407 VM LA00/00 9893 4,56 451 3,49 345
 03/86-85-81-85/84
 Bes.: Niermann, N., Schiplage **GVO-frei**

54 Weronika 03.61855440, geb.: 20.03.2019, **gek.: 19.09.2021**
 Royce AE A12 Roxy B 507991 ZW
 265101 ZW Minnesota AE 58110830
 01/83-85-85-84/84 M 1/verk.
 Wina Monroe 264539
 59840444 Walle 58026704
 01/83-83-81-79/81 MM 2/2LA 10631 3,53 375 3,16 336
 Bes.: Esselmann, L., Druchhorn **GVO-frei**

55 Klarna 03.61127954, geb.: 27.03.2019, **gek.: 24.09.2021**
 Felix BB* A22 Federal 508181 ZW
 265150 ZW Harlo 74368675
 (1)VG 85 M 3/3LA 11285 4,25 480 3,27 369
 Klara Commander 889271 ZW HL 2 11216 4,55 510 3,36 377
 58560333 Karina RDC 54436656 VM LA00/00 11795 4,54 535 3,61 426
 02/85-86-78-87/84 03/86-88-81-87/85 MM 4/4LA 9773 4,01 392 3,19 312
 Bes.: Holtgrewe, M., Allendorf **GVO-frei**

56 Luzie 03.62010912, geb.: 06.04.2019, **gek.: 03.10.2021**
 Mitch RDF AB A12 Milford-P Pp* RDF 507792 ZW
 264670 ZW Nelize AB 71459718
 M 5/4LA 8177 4,39 359 3,45 282
 Luise Superb BB* A22 262999 ZW HL 4 9047 4,54 411 3,40 308
 58363782 Luisa 56272322 VM 2/2LA 8982 4,68 420 3,61 324
 01/79-84-82-81/82 01/78-83-83-82/82 MM 4/3LA 8300 4,47 371 3,51 291
 Bes.: Bierbaum, D., Föckinghausen **GVO-frei** Zu.: Lübbert,W.

57 Benta 03.61380757, geb.: 08.04.2019, **gek.: 20.08.2021**
 Secretaria Numero Uno RDF 506661 ZW
 507250 ZW Silky 90156176
 (4)EX 91 M 1/verk.
 Bensa Alban AB* A22 263615 ZW
 59272353 Bensa RDC 55548640 VM 4/4LA 14134 3,79 536 3,18 449
 01/83-83-83-81/82 MM 3/3LA 8655 3,51 304 3,27 283
 Bes.: Wolting-Dieckmann, K., Dalvers **GVO-frei**

58 Catalina 03.62080718, geb.: 12.04.2019, **gek.: 16.09.2021**
 Boss AB* A12 Bookem RDF 889128 ZW
 262400 ZW KNS Rendez CDC 53764102
 01/85-84-86-84/85 M LA19/04 9145 4,24 388 3,43 314
 Cara Beauty A12 261900 ZW
 59942707 Cati 54652989 VM 2/2LA 11446 4,84 554 3,60 412
 01/85-85-77-79/80 01/81-85-82-85/84 MM 3/3LA 9886 4,08 403 3,27 323
 Bes.: Timmering-Brandl KG, Vehs **GVO-frei** Zü.: Schenke-Sievers GbR

59 Valeria 03.62139822, geb.: 12.04.2019, **gek.: 26.09.2021**
 Kelvin AA A22 Kerrigan RDF 508018 ZW
 265111 ZW Coraline AB* A11 43220628
 (1)GP 84 M 5/4LA 9976 3,55 354 3,20 319
 Valerie Goldino RDF CDC AB 258696 ZW HL 4 11198 3,78 423 3,12 349
 55764505 Vanessa 53511090 VM 3/3LA 14686 4,07 597 3,27 480
 01/84-86-85-82/84 MM 1/verk.
 Bes.: Gerdemann, B., Döllinghausen

60 Jara 03.61161926, geb.: 23.04.2019, **gek.: 12.10.2021**
 Impression Socrates RDF 505992 ZW
 507112 ZW Judy 62233521
 (2)EX 90 M 6/5LA 9193 4,12 379 3,26 300
 Janne Boogey 260591 ZW HL 4 10747 4,17 448 3,20 344
 54334226 Janina 47874417 VM 3/3LA 14811 3,36 498 3,05 452
 01/82-82-81-81/81 01/80-84-77-77/79 MM 6/6LA 8045 4,70 378 3,42 275
 Bes.: Grünebaum, D., Rotherthshausen

61 Nane 03.61380758, geb.: 23.04.2019, **gek.: 24.09.2021**
 Noel BE A12 DG Charley RDF AB 508151 ZW
 156580 ZW Neala 47280774
 (1)VG 86 M 6/5LA 8922 3,61 322 3,40 303
 Evelin Topaz AB A12 259377 ZW HL 3 11164 3,17 354 3,37 376
 56331548 Nale 51188696 VM LA00/00 9771 4,14 405 3,41 333
 01/85-85-83-83/84 01/83-84-82-83/83 MM 4/4LA 10939 3,95 432 3,52 385
 Bes.: Wolting-Dieckmann, K., Dalvers **GVO-frei**

62 Piva 03.61343446, geb.: 24.04.2019, **gek.: 04.10.2021**
 First BB* A12 Finder pp* RDF 500085 ZW
 264920 ZW Maryan AB 58110822
 M 3/2LA 11347 3,77 428 3,47 394
 Po Milton BB* 264121 ZW HL 2 12340 3,73 460 3,61 445
 59427248 Paola 53655502 VM 3/2LA 10733 4,03 433 3,60 386
 01/84-82-82-83/83 06/89-87-85-85/86 MM 10/9LA 11312 4,34 491 3,39 384
 Bes.: Wübbolt, T., Gr. Mimmelage

63 Lenja 05.40362556, geb.: 02.05.2019, **gek.: 28.09.2021**
 Kerryhill AA A22 Kerrigan RDF 508018 ZW
 681833 ZW WIL Hilli AE 38665094 E
 04/85-90-90-92/90 M 4/4LA 7527 4,44 334 3,69 278
 Lara Gerold 680204 ZW HL 3 9076 4,41 400 3,50 318
 38169945 Lena RDC 36038618 VM 4/3LA 12196 3,90 476 3,59 438
 01/83-82-86-84/84 MM 3/2LA 10152 3,89 395 3,46 351
 Bes.: Niemeyer-Meier GbR, Harlinghausen **GVO-frei**

64 Emse 05.40459645, geb.: 03.05.2019, **gek.: 27.09.2021**
 Barbados AB A12 Battlecry 889324 ZW
 681830 ZW Hugo 23773584
 (3)EX 92 M 3/2,5 9395 3,44 323 3,17 298
 Ellen Laudan RDF AA A2B 810695 ZW HL 16 10552 3,47 366 3,19 337
 37367556 Alma 34998428 VM 2/2LA 16376 4,09 669 3,32 544
 03/84-82-85-84/84 MM 9/6LA 8919 3,90 348 3,24 289
 Bes.: Reinermann, U., Rüsfort **GVO-frei** Zü.: Tuente, H.

- 65** Gisela 03.61110235, geb.: 05.05.2019, **gek.: 15.09.2021**
 First BB* A12 Finder pp* RDF 500085 ZW
 264920 ZW Maryan AB 58110822
 Gesa Select AB* A12 262200 ZW M 4/3LA 9093 3,88 353 3,50 318
 57864199 Gilla 55681973 VM 3/2LA 9943 3,93 391 3,52 350
 01/82-84-82-81/82 MM 1/verk. 10733 4,03 433 3,60 386
 Bes.: Mester, C., Röpke
- 66** Kiki 05.40362561, geb.: 20.05.2019, **gek.: 30.09.2021**
 Sniper RDF Kingboy pp* RDF 507371 ZW
 508117 ZW Sal RDC 08251026
 Kayla M 3/3LA 11213 3,93 441 3,39 380
 38919365 HL 3 13368 3,93 525 3,16 422
 03/87-88-87-88/88 05/87-86-85-88/87
 Bes.: Niemeier-Meier GbR, Harlinghausen **GVO-frei**
- 67** Luner 05.40738644, RDC, geb.: 21.05.2019, **gek.: 01.09.2021**
 Daniel AB A22 Deko-Red P Pp* A12 R264060 ZW
 R265163 ZW Joyrit AA 38544808
 Luner M 6/4LA 9318 4,90 457 3,50 326
 37581629 Alete 261449 ZW HL 3 9841 5,02 494 3,42 337
 01/81-80-84-81/82 Luna 35771928 VM 4/3LA 10785 4,50 485 3,68 397
 01/81-80-84-80/81 MM 4/3LA 8870 4,44 394 3,37 299
 Bes.: Dresselhaus, M., Schale **GVO-frei**
- 68** Harfe 03.61753298, BE A12, geb.: 21.05.2019, **gek.: 08.10.2021**
 Sultan AE A12 Superhero pp* RDF 507919 ZW
 265110 ZW RR Europa AA 58633515
 Honey M 3/2LA 11945 4,62 552 3,75 448
 58841203 Sugar BB* A12 262717 ZW HL 2 12248 4,78 585 3,92 480
 01/81-82-83-81/82 Hostie 56777562 MM 4/3LA 12947 4,05 524 3,21 415
 Bes.: Timmering-Brandl KG, Vehs **GVO-frei**
- 69** KKH Malin 03.61587585, geb.: 27.05.2019, **gek.: 23.08.2021**
 Milton BB* Missouri 507464 ZW
 264121 ZW v Mabelle 55750436
 KKH Mai ly 03/91-91-90-89/90 M 2/2LA 9979 4,19 418 3,77 376
 59773323 Galaxy 506876 ZW HL 2 10440 4,13 431 3,85 402
 02/85-87-85-83/85 k KKH Maidor 57698969 VM 6/5LA 13344 4,17 556 3,40 454
 04/87-88-90-87/88 MM 4/4LA 10317 4,54 468 3,63 375
 Bes.: Kolckhorst-Kahle, Haltern **GVO-frei**
- 70** Fame 05.40501198, geb.: 31.05.2019, **gek.: 21.09.2021**
 Rubicon RDF A12 Mogul pp* RDF A12 506694 ZW
 507585 ZW Ruby 69998487
 Famous (4)EX 90 M 2/2LA 11507 3,82 440 3,10 357
 39736060 Unix RDF A11 507794 ZW HL 2 12090 3,90 472 3,16 382
 02/85-84-83-85/84 Fatima 38231849 VM 3/3LA 14421 3,26 470 3,27 471
 03/87-86-83-84/84 MM 3/3LA 12155 3,47 422 3,09 375
 Bes.: Schumacher GbR, Drohne **GVO-frei**
- 71** KNS Finale 03.61985903, geb.: 31.05.2019, **gek.: 13.09.2021**
 Solo RDF Missouri 507464 ZW
 508242 ZW Shastee 72233190
 KNS Fina AE (1)VG 86 M 5/4LA 9485 4,51 428 3,45 327
 57640725 Supershot RDF 500176 ZW HL 3 10463 4,59 480 3,52 368
 02/83-83-82-85/84 Fioka Pp RDC 04518115 VM LA00/00 9893 4,56 451 3,49 345
 06/87-88-86-86/87 MM 6/5LA 10565 4,36 461 3,31 350
 Bes.: Niermann, N., Schiplage **GVO-frei**

72 Letita 03.61753331, BE A11, geb.: 02.06.2019, **gek.: 24.09.2021**
 Epic A12 Super RDF 506180 ZW
 889147 ZW Emily 39232811
 (1)VG 85 M 1/verk.
 Lelina AB A11 Garant AB* 263330 ZW
 59890347 Lele 57791513 VM LA00/00 14037 4,16 584 3,43 481
 01/82-84-79-82/82 03/84-84-84-84/84 MM 5/5LA 10666 5,17 551 3,87 413
 Bes.: Timmering-Brandl KG, Vehs **GVO-frei**

73 WFL Tara 03.62157012, geb.: 02.06.2019, **gek.: 27.09.2021**
 Gymnast RDF Doorsopen RDF 507687 ZW
 508247 ZW Astray 11880900
 (1)VG 85 M 3/2LA 11400 3,53 402 3,23 368
 sv WFL Tiana Milton BB* 264121 ZW HL 2 13485 3,50 472 3,25 438
 59908286 WFL Tirami 58064468 VM 4/3LA 14067 3,91 550 3,42 481
 03/87-85-89-87/87 04/88-87-86-86/86 MM 4/3LA 10553 4,32 456 3,51 370
 Bes.: Linkmeyer GbR, Haltern **GVO-frei**

74 Christel 03.61819121, AB A12, geb.: 06.06.2019, **gek.: 23.09.2021**
 First BB* A12 Finder pp* RDF 500085 ZW
 264920 ZW Maryan AB 58110822
 M TL19/06 5245 3,66 192 3,26 171
 Christel VH Booth 507417 ZW
 59644996 Christel 57680816 VM 3/2LA 10733 4,03 433 3,60 386
 01/81-85-84-81/83 MM 6/5LA 12728 3,82 486 3,35 427
 Bes.: Klowersa, S., Kl. Bokern Zü.: Kerfeld,S.

75 Rima 05.40658869, geb.: 07.06.2019, **gek.: 09.10.2021**
 Milord AB A22 Missouri 507464 ZW
 264353 ZW Shastee 72233190
 (1)VG 85 M 2/2LA 11139 3,91 435 3,08 343
 Riba Basta AB A22 263760 ZW HL 2 12932 3,82 494 3,15 407
 39593163 Rikada 38525866 VM LA00/00 9893 4,56 451 3,49 345
 02/84-88-80-87/85 01/82-86-81-83/83 MM 2/2LA 12404 3,56 441 3,22 400
 Bes.: Grötemeier, GBR, Destel **GVO-frei**

76 Libberty 05.40501199, geb.: 10.06.2019, **gek.: 16.08.2021**
 Impression Socrates RDF 505992 ZW
 507112 ZW Judy 62233521
 (2)EX 90 M 3/3LA 13348 3,69 492 3,31 442
 Libberty Brawler 506442 ZW HL 3 14581 3,87 564 3,30 481
 38231847 Libby 36450745 VM 3/3LA 14811 3,36 498 3,05 452
 03/90-91-86-86/87 02/87-87-84-86/86 MM 5/4LA 12499 3,82 478 3,16 395
 Bes.: Schumacher GbR, Drohne **GVO-frei**

77 Lässie 03.61369193, AB A11, geb.: 10.06.2019, bel.: 18.01.2021 v. Best Benz AA A22 619200
 Sinus BB* Silver 889280 ZW
 264290 ZW Meira BB 56772213
 01/80-83-85-82/83 M TL19/06 4961 4,09 203 3,41 169
 Lametta AE A11 Modena CDC AA* A11 262898 ZW
 59282139 Lama 52776995 VM 6/5LA 11854 3,80 451 3,59 425
 01/84-84-83-84/84 MM 5/4LA 10270 3,75 385 3,28 337
 Bes.: Loxtermann, M., Hestrup **GVO-frei**

78 Damaris 03.61587491, geb.: 10.06.2019, **gek.: 17.09.2021**
 Garant AB* Galaxy 506876 ZW
 263330 ZW Emily 07199217
 (2)VG 87 M 3/2LA 8481 4,54 385 3,35 284
 Dixi Wizzard AA A11 255575 ZW HL 2 9154 4,61 422 3,36 308
 57565120 Doreen 55749787 VM LA00/00 10616 4,48 476 3,26 346
 01/83-81-84-83/83 01/84-83-83-83/83 MM 6/5LA 11223 4,44 498 3,41 383
 Bes.: Büscher, C., Südmerzen **GVO-frei**

79 Mary 03.62099106, geb.: 13.06.2019, **gek.: 23.09.2021**
 Jetson AB A22 Jetset 507849 ZW
 264848 ZW GCG Rapunz AA 57335665
 02/85-88-84-83/85 M 4/4LA 12102 3,76 455 3,27 396
 Maryrose Select AB* A12 262200 ZW HL 4 13935 3,77 526 3,26 454
 58409367 Maryjane 36633336 VM 4/3LA 9062 4,76 431 3,77 342
 01/84-84-84-84/84 01/86-86-83-86/85 MM 4/4LA 13360 3,38 452 3,21 429
 Bes.: Thöle, Hch., Westendorf **GVO-frei**

80 Olympea R05.40829748, geb.: 14.06.2019, **gek.: 10.09.2021**
 Bingo Basta AB A22 263760 ZW
 265049 v Diadora 36418078
 04/91-90-89-90/90 M 1/verk.
 Olymp Ludwig RDC 264516 ZW
 39884426 Oregon 38036863 VM 6/6LA 11152 4,26 475 3,38 377
 MM 2/1LA 8199 4,65 381 3,56 292
 Bes.: Beyer, R., Seeste

81 Libia 03.61753339, AE A12, geb.: 14.06.2019, **gek.: 14.09.2021**
 Epic A12 Super RDF 506180 ZW
 889147 ZW Emily 39232811
 (1)VG 85 M 2/1LA 9262 3,99 370 3,50 324
 Libanon Pp CDC Patron P Pp* CDC AA* 263100 ZW
 57791882 Liberia 52906541 VM LA00/00 14037 4,16 584 3,43 481
 01/77-83-77-81/80 MM 7/6LA 12073 3,91 472 3,26 394
 Bes.: Timmering-Brandl KG, Vehs **GVO-frei**

82 // Fenja 03.61770705, BE A12, geb.: 15.06.2019, **gek.: 14.09.2021**
 Alex Pp AE A12 Adagio Pp 508187 ZW
 265738 ZW k Rosenrot Pp AB R58943970
 02/87-87-86-89/88 M 1/verk.
 Filou Milord AB A22 264353 ZW
 60001272 Fara 58026623 VM 3/2LA 11512 3,92 451 3,27 377
 MM 1/verk.
 Bes.: Klowersa, S., Kl. Bokern

83 Almfee 03.62280514, geb.: 15.06.2019, **gek.: 21.09.2021**
 Boss AB* A12 Bookem RDF 889128 ZW
 262400 ZW KNS Rendez CDC 53764102
 01/85-84-86-84/85 M 8/7LA 8410 4,58 385 3,42 288
 Arilla Rainman AA 257696 ZW HL 2 10121 4,75 481 3,31 335
 55026565 k Amsel 49381987 VM 2/2LA 11446 4,84 554 3,60 412
 01/80-82-85-83/83 01/85-86-84-84/85 MM 6/6LA 11927 3,98 475 3,36 401
 Bes.: Höveler, J., Voltlage

84 Edda 05.40501200, geb.: 17.06.2019, **gek.: 02.09.2021**
 Rolls AB* A12 Roxy B 507991 ZW
 265151 ZW Minnesota AE 58110830
 01/83-85-85-84/84 M 3/2LA 9898 4,32 428 3,23 320
 Edessa Epic A12 889147 ZW HL 2 11367 4,22 480 3,19 363
 39922305 Almera 38231827 VM 2/2LA
 02/84-86-80-84/83 02/84-87-85-84/85 MM 3/2LA 9659 3,91 378 3,26 315
 Bes.: Schumacher GbR, Drohne **GVO-frei**

85 Dagmar 05.40692259, geb.: 17.06.2019, **gek.: 24.09.2021**
 Jetson AB A22 Jetset 507849 ZW
 264848 ZW GCG Rapunz AA 57335665
 02/85-88-84-83/85 M 3/2LA 8186 4,13 338 3,58 293
 Dora Milton BB* 264121 ZW HL 2 9197 4,06 373 3,58 329
 39818977 k Daisy 37735441 VM 4/3LA 9062 4,76 431 3,77 342
 01/81-80-83-80/81 02/83-83-84-85/84 MM 5/4LA 11169 4,28 478 3,46 387
 Bes.: Knapp, U., Wechte **GVO-frei**

86 Donau 03.61587493, geb.: 17.06.2019, **gek.: 21.09.2021**
 Mister P Pp AB A22 Mission P Pp* RDC 682286 ZW
 265270 ZW RR Europa AA 58633515
 M 4/3LA 10098 4,06 410 3,77 381
 Delta Patron P Pp* CDC AA* 263100 ZW
 58387171 Doris 52765998 HL 2 11221 3,85 432 3,73 418
 01/83-85-84-81/83 01/81-81-82-85/83 MM 6/5LA 9888 3,64 360 3,23 319
 Bes.: Büscher, C., Südmerzen **GVO-frei**

87 Algarve 03.61753361, BB A22, geb.: 17.06.2019, **gek.: 04.10.2021**
 Epic A12 Super RDF 506180 ZW
 889147 ZW Emily 39232811
 (1)VG 85 M 3/2LA 10948 4,10 449 3,70 405
 Allgore AB A22 Basta AB A22 263760 ZW HL 2 11352 3,93 446 3,67 417
 58841568 Alligator 56777649 VM LA00/00 14037 4,16 584 3,43 481
 MM 2/2LA 9215 4,20 387 3,56 328
 Bes.: Timmering-Brandl KG, Vehs **GVO-frei**

88 Lia 03.61161942, geb.: 18.06.2019, **gek.: 08.10.2021**
 Outlast A11 Doorsopen RDF 507687 ZW
 508232 ZW Okay 14334810
 (1)GP 83 M 2/2LA 7677 4,44 341 3,67 282
 Lena Bombero pp* RDF 507297 ZW HL 2 7918 4,34 344 3,70 293
 60025588 Lilly 57712818 VM LA00/00 12496 4,75 593 3,35 419
 01/80-81-82-80/81 01/83-82-82-81/82 MM 5/4LA 9398 4,17 392 3,59 337
 Bes.: Grünebaum, D., Rotherthshausen

89 Rieke 03.62280515, geb.: 19.06.2019, **gek.: 17.10.2021**
 Royce AE A12 Roxy B 507991 ZW
 265101 ZW Minnesota AE 58110830
 01/83-85-85-84/84 M 4/2LA 10141 4,24 430 3,45 350
 Rabauka Select AB* A12 262200 ZW HL 3 11187 4,37 489 3,43 384
 58495631 Remotte 49756687
 01/83-82-78-84/82 06/87-86-89-85/87 MM 8/7LA 13161 4,35 572 3,37 443
 Bes.: Höveler, J., Voltlage

90 Prada R05.40585037, geb.: 23.06.2019, **gek.: 01.10.2021**
 Spark Red BB A11 Salvatore pp* RDC 508161 ZW
 R833267 ZW RUW Savanna AB R38693436
 01/85-86-83-84/84 M 5/4LA 8025 4,45 357 3,33 267
 Praline Ladd P Pp CDC R298101 ZW HL 2 9169 4,47 410 3,29 302
 R37922422 Primera R36954037 VM 3/2LA 11878 4,09 486 3,90 463
 02/86-85-84-87/86 01/83-78-83-83/82 MM 2/1LA 8107 4,11 333 3,55 288
 Bes.: Abbenhorn, R., Ostbevern **GVO-frei**

91 Lire 05.40658871, geb.: 24.06.2019, **gek.: 12.10.2021**
 Reflector Mogul pp* RDF A12 506694 ZW
 508284 ZW Super 68669862
 (3)EX 90 M 2/2LA 9290 3,86 359 3,37 313
 Lisel Sugar BB* A12 262717 ZW HL 2 10055 3,87 389 3,39 341
 39248266 Lisa 38109022 VM 3/3LA 14779 2,76 408 3,22 476
 01/84-85-80-83/83 02/82-82-81-82/82 MM 5/4LA 8975 4,04 363 3,31 297
 Bes.: Grötemeier, GBR, Destel **GVO-frei**

92 Balea 03.61682645, geb.: 25.06.2019, **gek.: 08.10.2021**
 Consul AA Commander 889271 ZW
 263910 ZW Oceangirl 54412958
 03/88-90-88-86/88 M 3/3LA 11094 3,45 383 3,52 390
 Biene Sugar BB* A12 262717 ZW HL 3 11411 3,79 432 3,65 417
 57698197 Billi 55815729 VM 7/7LA 13518 3,60 487 3,09 418
 01/81-85-82-82/83 MM 2/1LA 8759 3,96 347 3,27 286
 Bes.: Brunsmann, F., Holsten-Mündrup

100 Biene 03.61682646, geb.: 03.07.2019, **gek.: 06.10.2021**
 Royce AE A12 Roxy B 507991 ZW
 265101 ZW Minnesota AE 58110830
 01/83-85-85-84/84 M 2/2LA 10816 3,80 411 3,52 381
 Biene Basta AB A22 263760 ZW HL 2 11478 3,63 417 3,42 392
 59630598 Bianca 57698194
 MM 2/2LA 8054 3,85 310 3,58 288
 Bes.: Brunsmann, F., Holsten-Mündrup

101 Sahara 05.40362582, geb.: 04.07.2019, **gek.: 09.09.2021**
 VanHalen Montross pp* RDF 507831 ZW
 508306 ZW Vi 71259272
 (1)GP 84 M 6/5LA 11517 3,66 422 3,37 388
 Selena BB Parker P Pp RDF CDC 506848 ZW HL 3 13474 3,77 508 3,38 455
 37948337 Salina 35701949
 06/89-88-87-85/87 05/87-88-84-84/85 MM 9/9LA 11570 3,76 435 3,38 391
 Bes.: Niemeyer-Meier GbR, Harlinghausen **GVO-frei**

102 Parina 05.40809099, geb.: 04.07.2019, **gek.: 19.10.2021**
 Garant AB* Galaxy 506876 ZW
 263330 ZW Emily 07199217
 (2)VG 87 M 5/4LA 8900 5,04 449 3,63 323
 Paulina Lexus AB* A12 262838 ZW HL 2 9336 4,92 459 3,72 347
 38538595 Paula 35948645 VM LA00/00 10616 4,48 476 3,26 346
 01/82-84-82-81/82 01/84-80-83-83/83 MM 4/3LA 8499 3,89 331 3,39 288
 Bes.: Schulte, GBR, Wechte **GVO-frei**

103 Hifi 05.40959851, CDC AB A12, geb.: 04.07.2019, **gek.: 29.09.2021**
 First BB* A12 Finder pp* RDF 500085 ZW
 264920 ZW Maryan AB 58110822
 M 5/4LA 12920 4,36 563 3,53 456
 Hanne Beach CDC BB A12 261800 ZW HL 4 13841 4,93 683 3,68 509
 38050978 Honey 36606849 VM 3/2LA 10733 4,03 433 3,60 386
 01/81-83-81-80/81 01/84-86-83-85/85 MM 5/4LA 14118 3,05 430 3,07 433
 Bes.: Gundlach, A., Hille **GVO-frei**

104 Hornisse 03.61110242, geb.: 04.07.2019, **gek.: 30.09.2021**
 Rollis AB* A12 Roxy B 507991 ZW
 265151 ZW Minnesota AE 58110830
 01/83-85-85-84/84 M 3/3LA 10066 4,34 437 3,71 373
 Helma AA A22 HL 3 10648 4,60 490 3,88 413
 59002042
 02/86-85-85-87/86
 Bes.: Mester, C., Röpke

105 Valerie 03.61664916, geb.: 04.07.2019, **gek.: 19.09.2021**
 Mirror P Pp BB* Mission P Pp* RDC 682286 ZW
 265275 ZW WKM Celina AB 58174527
 M 4/4LA 11572 3,45 399 3,33 385
 Wanelli Boss AB* A12 262400 ZW HL 4 13257 3,68 488 3,27 434
 57875753 Wann 55025240 VM 2/1LA 8585 5,28 453 4,02 345
 01/84-85-84-85/85 01/80-83-82-83/82 MM 5/4LA 8416 4,44 374 3,56 300
 Bes.: Dürfahrt, R., Schwagstorf **GVO-frei**

106 Lotti 03.61682647, P, geb.: 04.07.2019, **gek.: 09.10.2021**
 Power PP PP* AB PowerballP Pp* RDF 507476 ZW
 264515 ZW WKM Ladina Pp AB 57133922
 01/83-85-81-85/84 M 2/1LA 7315 3,77 276 3,44 252
 Lolita Garant AB* 263330 ZW
 59630567 Lore 54117418 VM LA15/12 12051 3,44 414 3,30 398
 01/84-84-85-81/83 MM 4/3LA 10642 3,53 376 3,29 350
 Bes.: Brunsmann, F., Holsten-Mündrup

107 BIL Enja 03.61628841, geb.: 05.07.2019, **gek.: 11.10.2021**
 Meridian RDF Domain 506446 ZW
 506773 ZW Manitoba 39853931
 (3)VG 85 M 9/9LA 11209 3,35 375 3,18 356
 WKM Easy Ramos BYC AA A12 253642 ZW HL 9 12386 3,29 408 3,12 386
 53452718 WKM Elena 49826888 VM 3/2LA 15400 3,69 568 3,20 493
 07/87-83-88-85/86 01/83-83-83-82/83 MM 3/3LA 10745 3,65 392 3,42 368
 Bes.: Bielefeld, C., Dalvers **GVO-frei**

108 Sandra R03.61803920, P, geb.: 06.07.2019, **gek.: 12.10.2021**
 Abi Red PP PP* Apoll P Pp* BB* A2B R924726 ZW
 R833174 ZW KNS Missba Pp RDC 56230059
 01/85-84-83-84/84 M 2/2LA 8921 3,44 307 3,31 295
 Sabine Deko-Red P Pp* A12 R264060 ZW HL 1 8868 3,48 309 3,41 302
 R59664607 Sarah R58081261 VM LA16/11 7132 4,44 317 3,39 242
 01/82-82-78-81/80 MM 5/4LA 11820 3,28 388 2,94 348
 Bes.: Garner, H., Dissen **GVO-frei**

109 Lale R05.40585040, P, geb.: 07.07.2019, **gek.: 04.10.2021**
 Spark Red BB A11 Salvatore pp* RDC 508161 ZW
 R833267 ZW RUW/Savanna AB R38693436
 01/85-86-83-84/84 M 2/2LA 7648 4,01 307 3,60 275
 Luni Pp Ems Red PP PP* AA* R833057 ZW HL 1 8162 4,01 327 3,69 301
 R39892615 Lady R37922417 VM 3/2LA 11878 4,09 486 3,90 463
 01/84-82-82-81/82 05/87-87-85-86/86 MM 5/5LA 9212 4,04 372 3,14 289
 Bes.: Abbenhorn, R., Ostbevern **GVO-frei**

110 Luzinda 05.40869056, geb.: 07.07.2019, **gek.: 14.09.2021**
 Suprem BB* A22 Superhero pp* RDF 507919 ZW
 265155 ZW Ladylike AB 58095017
 02/86-88-87-83/86 M 5/5LA 10461 4,08 427 3,50 366
 Luzia Lavaman CDC 506517 ZW HL 4 12259 3,88 476 3,51 430
 38231830 Luzy 36835364 VM 2/2LA 12140 3,86 468 3,54 430
 03/86-87-86-83/85 04/85-83-85-84/84 MM 5/4LA 10953 3,74 410 3,32 364
 Bes.: Schumacher GbR, Drohne **GVO-frei**

111 Lane 05.40938552, geb.: 08.07.2019, **gek.: 17.09.2021**
 Adlon P Pp AB A22 Adagio Pp 833074 ZW
 265390 ZW Britney AB 58110898
 03/86-87-87-86/87 M 7/7LA 12020 3,75 451 3,31 398
 k Laube Goldday AB A12 635357 ZW HL 3 13234 3,58 474 3,31 438
 37354962 Larissa 34968349 VM 4/3LA 10912 4,73 516 3,77 411
 06/88-89-87-88/88 03/86-86-82-84/84 MM 5/4LA 9663 3,35 324 3,22 311
 Bes.: Schulte, GBR, Wechte **GVO-frei**

112 Henriette 05.40362585, geb.: 09.07.2019, **gek.: 28.09.2021**
 Beethoven A12 Bellarabi EE 833074 ZW
 499092 ZW GCG Renate BB 57335690
 02/85-83-83-86/84 M 4/4LA 9974 4,21 420 3,77 376
 Hirse RDC Tableau CDC A22 R916966 ZW HL 2 11633 4,24 493 3,69 429
 38476078 Halma 35934009 VM 5/4LA 10402 4,84 503 4,00 416
 03/85-84-85-83/84 02/87-84-82-83/83 MM 4/5,1 9658 4,18 404 3,32 321
 Bes.: Niemeyer-Meier GbR, Harlinghausen **GVO-frei**

113 Janine 03.61380784, geb.: 09.07.2019, **gek.: 06.09.2021**
 Sound Syst AB A11 Silver 889280 ZW
 508318 ZW Shana 91272658
 M 1/verk.
 Jarda Select AB* A12 262200 ZW
 60358527 Janda 56779096 VM LA00/00 19425 3,45 670 3,59 698
 01/84-82-82-85/83 01/85-85-79-83/82 MM 6/5LA 9752 4,36 425 3,58 349
 Bes.: Wolting-Dieckmann, K., Dalvers **GVO-frei**

- 114** Eluna 03.61426790, BB A12, geb.: 09.07.2019, **gek.: 15.09.2021**
 First BB* A12 Finder pp* RDF 500085 ZW
 264920 ZW Maryan AB 58110822
 M 1/verk.
 Elute BB A12 Louis RDF 264015 ZW
 60175496 Eluisa AB A12 56810944 VM 3/2LA 10733 4,03 433 3,60 386
 MM 1/verk.
 Bes.: Wiemann GbR, Hardensetten **GVO-frei**
- 115** Daft Punk 03.62083863, ET, AB A2B, geb.: 09.07.2019, **gek.: 27.09.2021**
 Gywer RDC RDC AA Gymnast RDF 508247 ZW
 833283 ZW Alicia MR AB 57733113
 M LA20/08 11566 3,67 425 3,13 362
 KNS Daddy BB Styx Red R298351 ZW
 R59771083 KNS Dorte BB 58665645 VM 4/4LA 11460 3,91 448 3,34 383
 01/84-83-84-85/84 MM 1/verk.
 Bes.: Niermann, N., Schiplage **GVO-frei**
- 116** Stella 05.40362587, geb.: 12.07.2019, **gek.: 12.10.2021**
 Hansa P Pp* BB Superhero pp* RDF 507919 ZW
 684673 ZW WIL Herz P Pp BB 38957445
 M 2/2LA 11027 4,24 468 3,57 394
 Sarah BB Chevalier RDF A22 619100 ZW HL 2 11713 4,26 499 3,57 418
 39042939 Santamaria AB 38319940 VM 2/2LA 12904 4,01 518 3,62 467
 02/83-81-81-82/82 02/85-86-86-85/86 MM 2/2LA 12951 4,32 559 3,48 451
 Bes.: Niemeyer-Meier GbR, Harlinghausen
- 117** Kaja 05.40539280, geb.: 12.07.2019, **gek.: 25.09.2021**
 Rolls AB* A12 Roxy B 507991 ZW
 265151 ZW Minnesota AE 58110830
 M LA19/07 7521 4,43 333 3,32 250
 Karla Motion AB* A22 262202 ZW
 39797720 37739732
 01/82-81-81-83/82 01/82-82-80-85/83 MM 4/3LA 9316 4,71 439 3,31 308
 Bes.: Timmering-Brandl KG, Vehs **GVO-frei** Zü.: Krueger,K.
- 118** // Emma 03.61106561, geb.: 12.07.2019, **gek.: 27.09.2021**
 Kelvin AA A22 Kerrigan RDF 508018 ZW
 265111 ZW Coraline AB* A11 43220628
 M 5/4LA 10269 4,60 472 3,40 349
 Emelie (1)GP 84 BG E.T. RDF AA A22 889033 ZW HL 3 11427 4,76 544 3,45 394
 55697070 Erika 53203486 VM 3/3LA 14686 4,07 597 3,27 480
 01/81-83-82-84/83 MM 4/3LA 8410 4,70 395 3,50 294
 Bes.: Kütthe, A., Sussum
- 119** WFL Ida 03.62157022, geb.: 12.07.2019, **gek.: 05.09.2021**
 Adlon P Pp AB A22 Adagio Pp 508187 ZW
 265390 ZW Britney AB 58110898
 M 7/6LA 9994 4,27 427 3,33 333
 WFL Insel Genesis BB* 474896 ZW HL 3 10995 4,19 461 3,36 369
 56292220 WFL Ingrid 54164924 VM 4/3LA 10912 4,73 516 3,77 411
 05/85-86-85-88/86 04/87-87-86-86/86 MM 4/3LA 11411 4,36 498 3,35 382
 Bes.: Linkmeyer GbR, Haltern **GVO-frei**
- 120** Mara 05.40917454, ET, geb.: 13.07.2019, **gek.: 13.09.2021**
 Adlon P Pp AB A22 Adagio Pp 508187 ZW
 265390 ZW Britney AB 58110898
 M 2/2LA 10914 4,21 459 3,67 400
 sv KKH Madlen AE Defender 507219 ZW HL 2 11012 4,37 481 3,71 409
 57698942 v KKH Madonn 53810885 VM 4/3LA 10912 4,73 516 3,77 411
 02/88-89-87-88/88 05/90-91-90-89/90 MM 6/5LA 11410 4,13 471 3,40 388
 Bes.: Klowersa, S., Kl. Bokern Zü.: Bohle,T.

121 TNP Calist 03.62171610, geb.: 13.07.2019, **gek.: 08.10.2021**
 Jetson AB A22 Jetset 507849 ZW
 264848 ZW GCG Rapunz AA 57335665
 02/85-88-84-83/85 M 1/verk.
 TNP Candy Consul AA 263910 ZW
 60409246 κ Chelsea 54054069 VM 4/3LA 9062 4,76 431 3,77 342
 02/83-81-83-83/83 02/88-87-85-87/87 MM 8/7,3 10356 3,48 360 3,29 341
 Bes.: Nölker, T., Pye **GVO-frei**

122 RR Elsa 03.62351501, AB A12, geb.: 13.07.2019, **gek.: 20.08.2021**
 Gywer RDC RDC AA Gymnast RDF 508247 ZW
 833283 ZW Alicia MR AB 57733113
 04/88-93-91-87/90 M 3/2LA 12309 4,61 568 3,53 434
 κ RR Esmeral AB Silver 889280 ZW HL 2 12822 4,75 609 3,47 445
 58633635 RR Elise 55080840 VM 4/4LA 11460 3,91 448 3,34 383
 03/88-90-86-89/88 04/91-89-90-91/90 MM 4/3LA 14983 4,67 699 3,64 545
 Bes.: Reiner mann, U., Rüsfort **GVO-frei**

123 RR Emma 03.62351502, AB A12, geb.: 14.07.2019, **gek.: 12.10.2021**
 Gywer RDC RDC AA Gymnast RDF 508247 ZW
 833283 ZW Alicia MR AB 57733113
 04/88-93-91-87/90 M 3/2LA 10507 4,35 457 3,88 408
 Erita A22 Barolo AB* A22 263550 ZW HL 2 11516 4,39 506 3,86 445
 59429231 RR Emilia AA 56963223 VM 4/4LA 11460 3,91 448 3,34 383
 03/87-88-86-86/87 02/87-88-86-87/87 MM 3/3LA 13360 4,33 578 3,69 493
 Bes.: Reiner mann, U., Rüsfort **GVO-frei**

124 Nina 05.40362588, geb.: 16.07.2019, **gek.: 11.10.2021**
 Rolls AB* A12 Roxy B 507991 ZW
 265151 ZW Minnesota AE 58110830
 01/83-85-85-84/84 M 2/2LA 8918 3,81 340 3,50 312
 Dora Alban AB* A22 263615 ZW HL 1 9221 3,63 335 3,45 318
 39698621 Delta 37956861
 02/85-85-83-84/84 MM 3/2LA 10462 3,57 374 3,08 322
 Bes.: Niemeyer-Meier GbR, Harlinghausen **GVO-frei**

125 Hilde 05.40959853, AB A22, geb.: 16.07.2019, **gek.: 16.09.2021**
 Alamo RDF BB* AltaSpring pp* RDF 500167 ZW
 264440 ZW White Fan BE 60065581
 (3)GP 81 M 1/verk.
 Hilde AA A12 Milord AB A22 264353 ZW
 39902513 Hilka AA A12 38895963 VM 3/3LA 9874 4,06 401 3,33 329
 01/83-84-81-84/83 01/84-85-83-84/84 MM 1/verk.
 Bes.: Gundlach, A., Hille **GVO-frei**

126 Ella 05.40820412, geb.: 17.07.2019, **gek.: 17.09.2021**
 Benz pp* RDF AB* Franchise 508048 ZW
 508537 ZW Mont 24584958
 M 3/3LA 11253 4,49 505 3,59 404
 Erbin Silver 889280 ZW HL 3 12312 4,41 543 3,63 447
 39170264 Erle AB 37622435
 03/86-89-86-83/85 01/85-84-83-84/84 MM 5/4LA 9347 4,32 404 3,61 337
 Bes.: Biermann, S., Varl **GVO-frei**

127 TNP Indira 03.62171613, geb.: 18.07.2019, **gek.: 17.09.2021**
 Felix BB* A22 Federal 508181 ZW
 265150 ZW Harlo 74368675
 (1)VG 85 M 2/1LA 9338 3,59 335 3,49 326
 TNP Ines Milord AB A22 264353 ZW
 60409238 TNP Indira 55617702 VM LA00/00 11795 4,54 535 3,61 426
 02/86-83-81-85/84 02/85-86-85-86/86 MM 2/1LA 9859 3,37 332 3,47 342
 Bes.: Nölker, T., Pye **GVO-frei**

128 Loreley 03.61753403, EE A11, geb.: 19.07.2019, **gek.: 02.10.2021**
 Sultan AE A12 Superhero pp* RDF 507919 ZW
 265110 ZW RR Europa AA 58633515
 M 6/5LA 12988 3,86 501 3,30 428
 Lorenza Wizzard AA A11 255575 ZW HL 4 14227 3,89 553 3,29 468
 55095955 Louisa 52906580
 06/87-87-88-84/86 01/81-85-80-82/82 MM 4/4LA 11358 3,87 440 3,53 401
 Bes.: Timmering-Brandl KG, Vehs **GVO-frei**

129 Marla 03.62099112, geb.: 19.07.2019, **gek.: 10.09.2021**
 Jetson AB A22 Jetset 507849 ZW
 264848 ZW GCG Rapunz AA 57335665
 M 7/6LA 12112 4,14 501 3,23 391
 Melinda Beacon 506312 ZW HL 6 12961 4,24 549 3,43 444
 54651321 Melisse 50757978 VM 4/3LA 9062 4,76 431 3,77 342
 01/83-83-86-83/84 04/85-88-86-85/86 MM 5/5LA 13507 4,06 548 3,33 450
 Bes.: Thöle, Hch., Westendorf **GVO-frei**

130 Hanna 03.62245031, geb.: 19.07.2019, **gek.: 20.09.2021**
 Sargeant Freddie 506289 ZW
 507073 ZW Shauna 66228178
 M 9/8LA 9512 3,87 368 3,07 292
 Holly Balzac 260155 ZW HL 8 10828 3,66 396 3,09 335
 53756879 Hansa 49453546 VM 3/3LA 14467 3,89 563 3,28 474
 01/84-83-85-84/84 01/84-87-84-84/85 MM 9/8LA 11671 3,77 440 3,04 355
 Bes.: Schulze-Placke, H., Vennermoor **GVO-frei**

131 Lina 05.40938559, geb.: 20.07.2019, **gek.: 22.09.2021**
 Garant AB* Galaxy 506876 ZW
 263330 ZW Emily 07199217
 M 4/3LA 12187 4,12 502 3,53 430
 Lotta AB (2)VG 87 Snowflake RDF BB 678530 ZW HL 3 13353 4,38 585 3,63 485
 37844893 v Lerche 80629780 VM LA00/00 10616 4,48 476 3,26 346
 03/86-90-84-86/86 05/87-90-86-87/87 3,3 MM 8/8LA 11308 4,07 460 3,33 376
 Bes.: Schulte, GBR, Wechte **GVO-frei**

132 Ronja 03.61630980, RDC, geb.: 20.07.2019, **gek.: 01.10.2021**
 Monday A12 Modeco 767220 ZW
 264760 ZW Heather AB 71402666
 M 7/6LA 9268 4,74 439 3,78 350
 Raja HL 5 11778 4,76 561 3,74 441
 R55648938 VM LA16/12 12472 3,62 451 3,25 405
 Bes.: Grothaus, S., Dratum **GVO-frei**

133 Rita R05.40959854, AB A11, geb.: 22.07.2019, **gek.: 18.09.2021**
 Styx Red Entitle RDC 507567 ZW
 R298351 ZW Shae BYC R08502611
 M 4/3LA 14546 3,73 542 3,23 470
 v Ratina AB Pat-Red R298271 ZW HL 3 16435 3,62 595 3,20 526
 R38895997 Red Rahel AA R38050992
 03/86-87-86-90/88 04/83-87-85-86/86 MM 5/5LA 13023 3,72 485 3,14 409
 Bes.: Gundlach, A., Hille **GVO-frei**

134 Beauty 03.62054421, geb.: 22.07.2019, **gek.: 24.09.2021**
 Adlon P Pp AB A22 Adagio Pp 508187 ZW
 265390 ZW Britney AB 58110898
 M 8/8LA 12943 3,65 473 3,35 433
 Beverly Man-O-Man 506148 ZW HL 5 14231 3,89 553 3,32 472
 54117555 k Beauty 52149507 VM 4/3LA 10912 4,73 516 3,77 411
 03/89-88-87-87/87 07/93-93-88-88/90 MM 7/7LA 12136 3,60 437 3,30 401
 Bes.: Redecker, H., Schwagstorf **GVO-frei**

135 WFL Daria 03.62157025, geb.: 22.07.2019, **gek.: 18.09.2021**

| | | | | | | | | | | |
|----------|-------------------|----------|----|----|---------|-------|------|-----|------|-----|
| Swift | Superhero pp* RDF | 507919 | ZW | | | | | | | |
| 508766 | ZW The Stars | 24018153 | | | | | | | | |
| | | | | M | 2/2LA | 8910 | 4,05 | 361 | 3,34 | 298 |
| WFL Dana | Milano AE | 264282 | ZW | | HL 2 | 9163 | 3,97 | 364 | 3,42 | 313 |
| 59908290 | WFL Diwa | 57228788 | | VM | LA00/00 | 15686 | 3,83 | 601 | 3,23 | 507 |
| | 03/87-87-86-84/86 | | | MM | 4/3LA | 12348 | 4,51 | 557 | 3,50 | 432 |

Bes.: Linkmeyer GbR, Haltern **GVO-frei**

136 KHS Nelly R03.61892475, geb.: 23.07.2019, **gek.: 27.09.2021**

| | | | | | | | | | | |
|-------------------|----------------|-----------|----|----|-------|-------|------|-----|------|-----|
| Arino Red AB* A11 | ArchiveRed CDC | R298214 | ZW | | | | | | | |
| R833134 | ZW ArielRed | R72437737 | | | | | | | | |
| | (3)EX 90 | | | M | 3/2LA | 11551 | 3,65 | 422 | 3,31 | 382 |
| FG Nesie | Estien-Red | R298268 | ZW | | HL 2 | 12690 | 3,92 | 497 | 3,40 | 431 |
| 59339876 | FG Nena RDC | 55475995 | | VM | 3/3LA | 14137 | 4,59 | 649 | 3,52 | 497 |
| 03/86-84-81-83/83 | (1)VG 85 | | | MM | 2/1LA | 10201 | 3,53 | 360 | 3,10 | 316 |

Bes.: Hehmann & Gerdorn GbR, Destel **GVO-frei** Zü.: Klöcker GbR

137 Daggi 05.40959855, AE A11, geb.: 24.07.2019, **gek.: 30.08.2021**

| | | | | | | | | | | |
|-------------------|-------------------|----------|----|----|---------|-------|------|-----|------|-----|
| Garant AB* | Galaxy | 506876 | ZW | | | | | | | |
| 263330 | ZW Emily | 07199217 | | | | | | | | |
| | (2)VG 87 | | | M | 4/3LA | 12600 | 3,33 | 419 | 3,24 | 408 |
| Daggi | Alexis A12 | 260055 | ZW | | HL 3 | 13499 | 3,36 | 454 | 3,27 | 442 |
| 38050976 | Darling | 80189391 | | VM | LA00/00 | 10616 | 4,48 | 476 | 3,26 | 346 |
| 01/86-82-83-83/83 | 01/82-77-78-82/80 | | | MM | 7/7LA | 11989 | 3,73 | 447 | 3,05 | 366 |

Bes.: Gundlach, A., Hille **GVO-frei**

138 Little R03.62171471, geb.: 24.07.2019, **gek.: 08.09.2021**

| | | | | | | | | | | |
|------------------|------------|-----------|----|----|---------|-------|------|-----|------|-----|
| Nobel-Red AB A22 | Nova Star | R298354 | ZW | | | | | | | |
| R265400 | ZW Nadia | R40953568 | | | | | | | | |
| | (2)VG 87 | | | M | 5/4LA | 12033 | 3,65 | 439 | 3,42 | 412 |
| Leura | Fageno A11 | R588048 | ZW | | HL 2 | 13374 | 3,63 | 485 | 3,44 | 460 |
| R57807420 | Lettina | R55529355 | | VM | 3/3LA | 9871 | 4,29 | 423 | 3,46 | 342 |
| | | | | MM | 1/verk. | | | | | |

Bes.: Rütter GbR, Rothertshausen

139 Orlando 05.40738667, geb.: 26.07.2019, **gek.: 20.08.2021**

| | | | | | | | | | | |
|-------------------|-------------------|----------|----|----|-------|-------|------|-----|------|-----|
| Jetson AB A22 | Jetset | 507849 | ZW | | | | | | | |
| 264848 | ZW GCG Rapunz AA | 57335665 | | | | | | | | |
| | 02/85-88-84-83/85 | | | M | 6/6LA | 9215 | 3,81 | 351 | 3,33 | 307 |
| Orlando | Robbie | 261123 | ZW | | HL 4 | 10681 | 4,02 | 429 | 3,22 | 344 |
| 37141039 | Olympia | 34825855 | | VM | 4/3LA | 9062 | 4,76 | 431 | 3,77 | 342 |
| 01/81-83-82-83/83 | 01/83-80-84-83/83 | | | MM | 5/3LA | 9125 | 3,31 | 302 | 3,46 | 316 |

Bes.: Dresselhaus, M., Schale **GVO-frei**

140 NN Maria R03.61614453, geb.: 26.07.2019, **gek.: 20.09.2021**

| | | | | | | | | | | |
|-------------------|---------------------|-----------|----|----|-------|-------|------|-----|------|-----|
| Deko-Red P Pp* | Debutant | R298234 | ZW | | | | | | | |
| R264060 | ZW Janine Pp RDC AB | 22313813 | | | | | | | | |
| | (1)VG 85 | | | M | 2/1LA | 8692 | 3,74 | 325 | 3,20 | 278 |
| NN Melissa AA | Payball AA* A12 | R924725 | ZW | | | | | | | |
| R59129448 | WIT Kirkis | R37085037 | | VM | 4/3LA | 11440 | 4,40 | 503 | 3,42 | 391 |
| 01/82-81-83-84/83 | 04/90-88-89-87/88 | | | MM | 6/5LA | 11758 | 3,87 | 455 | 3,38 | 397 |

Bes.: Neßlage, F., Nortrup **GVO-frei**

141 TNP Clara 03.62171616, AE A12, geb.: 26.07.2019, **gek.: 20.09.2021**

| | | | | | | | | | | |
|-------------------|-------------------|----------|----|----|---------|-------|------|-----|------|-----|
| Rolls AB* A12 | Roxy B | 507991 | ZW | | | | | | | |
| 265151 | ZW Minnesota AE | 58110830 | | | | | | | | |
| | 01/83-85-85-84/84 | | | M | 1/verk. | | | | | |
| TNP Clevel AA | Basta AB A22 | 263760 | ZW | | | | | | | |
| 59505359 | v TNP Colora AA | 57454991 | | | | | | | | |
| 01/83-85-78-83/82 | 03/87-86-86-87/87 | | | MM | 4/3LA | 10731 | 3,63 | 389 | 3,50 | 376 |

Bes.: Nölker, T., Pye **GVO-frei**

142 June 03.61719649, geb.: 27.07.2019, **gek.: 18.09.2021**
 Jetson AB A22 Jetset 507849 ZW
 264848 ZW GCG Rapunz AA 57335665
 02/85-88-84-83/85 M 1/verk.
 Janne Basta AB A22 263760 ZW
 59824139 Josi 57990791 VM 4/3LA 9062 4,76 431 3,77 342
 01/82-84-80-82/82 MM 2/2LA 9547 4,04 386 3,27 312
 Bes.: Bierbaum, D., Föckinghausen **GVO-frei**

143 Breeze 05.40738674, geb.: 28.07.2019, **gek.: 20.08.2021**
 Basta AB A22 Balisto A22 889248 ZW
 263760 ZW Faithwood 55653730
 02/84-86-87-86/86 M 3/1LA 6810 4,21 287 3,30 225
 Bianca P# BackflipPP PP RDC 507627 ZW
 66861369 Arabeske 62870350 VM 4/3LA 13084 3,99 522 3,08 403
 01/81-81-78-82/81 MM 6/5LA 9071 4,62 419 3,32 301
 Bes.: Dresselhaus, M., Schale **GVO-frei**

144 Dolores 03.61735676, Pp AB A22, geb.: 28.07.2019, **gek.: 02.10.2021**
 Adlon P Pp AB A22 Adagio Pp 508187 ZW
 265390 ZW Britney AB 58110898
 03/86-87-87-86/87 M 5/4LA 12606 4,00 504 3,28 414
 Dora Maredo A12 261750 ZW HL 3 14353 4,10 589 3,23 463
 55600689 Dolly 53039169 VM 4/3LA 10912 4,73 516 3,77 411
 01/80-84-80-81/81 MM 3/2LA 12160 4,45 541 3,33 405
 Bes.: Timmering-Brandl KG, Vehs **GVO-frei** Zü.: Kottmann,G.

145 Rena 03.61364688, geb.: 30.07.2019, **gek.: 07.10.2021**
 Heinri Hologram P Pp AE 889375 ZW
 265368 EIT Tilly Pp AB R37932258
 02/90-89-87-90/89 M 1/verk.
 Rakete VM 2/2LA 10537 4,44 468 3,63 382
 60485129
 Bes.: Reiner mann, U., Rüsfort **GVO-frei** Zü.: Loemker,A.

146 Puppe 03.61571869, BB A22, geb.: 30.07.2019, **gek.: 26.09.2021**
 Suprem BB* A22 Superhero pp* RDF 507919 ZW
 265155 ZW Ladylike AB 58095017
 02/86-88-87-83/86 M 5/4LA 12062 3,56 429 3,23 389
 Peru Summer BB A22 261535 ZW HL 4 13261 3,60 478 3,26 432
 57181151 Perle 54281935 VM 2/2LA 12140 3,86 468 3,54 430
 05/87-88-83-87/86 MM 1/verk.
 Bes.: Hocke, H., Himbergen **GVO-frei**

147 Riga R03.62051972, geb.: 30.07.2019, **gek.: 12.10.2021**
 Akiro-Red AB A12 Akyol Red R298306 ZW
 R264840 ZW Liora pp* AB R66526020
 (1)VG 85 M 2/1LA 7519 3,80 286 3,47 261
 Ruth Lake-Red AA* A12 R262890 ZW
 R58840676 Rosalie R53388016 VM LA00/00 11254 3,52 396 3,16 356
 01/82-80-85-83/83 03/84-87-85-84/85 MM 5/4LA 9565 4,50 430 3,68 352
 Bes.: Grünebaum, D., Rotherthshausen

148 Jelta 03.61110254, geb.: 01.08.2019, **gek.: 16.08.2021**
 Lector AB A12 Legend 506137 ZW
 261484 ZW OH Konfett 52484324
 04/86-88-84-87/86 M 7/7LA 11372 3,89 442 3,35 381
 Jella Ramos BYC AA A12 253642 ZW HL 5 13644 3,83 523 3,28 447
 53503350 Janda 49739147 VM 6/6LA 12123 3,95 479 3,24 393
 04/88-90-86-86/87 01/84-84-85-84/84 MM 4/3LA 11686 3,09 361 3,29 384
 Bes.: Mester, C., Röpke

149 Leni 03.62050278, geb.: 01.08.2019, **gek.: 06.10.2021**
 Royce AE A12 Roxy B 507991 ZW
 265101 ZW Minnesota AE 58110830
 01/83-85-85-84/84 M 3/2LA 9229 4,43 409 3,79 350
 Lara Trend AB A22 263909 ZW HL 2 9697 4,56 442 3,85 373
 60193469 Leguan 58080472
 01/83-83-81-83/82 01/82-82-82-80/81 MM 1/verk.
 Bes.: Gohmann, M., Lechtrup **GVO-frei**

150 Perlan 03.62080729, geb.: 03.08.2019, **gek.: 15.09.2021**
 Kelvin AA A22 Kerrigan RDF 508018 ZW
 265111 ZW Coraline AB* A11 43220628
 (1)GP 84 M 3/2LA 11073 3,91 433 3,64 403
 Pia Sugar BB* A12 262717 ZW HL 2 10531 4,21 443 3,89 410
 59092738 Perle 55601340 VM 3/3LA 14686 4,07 597 3,27 480
 01/84-84-83-82/83 01/83-84-81-84/83 MM 2/2LA 10270 3,58 368 3,28 337
 Bes.: Timmering-Brandl KG, Vehs **GVO-frei** Zü.: Schenke-Sievers GbR

151 Pilanka 03.61518085, geb.: 04.08.2019, **gek.: 11.10.2021**
 Garido AE A12 Gymnast RDF 508247 ZW
 811606 ZW Sunrise BE 38919472
 02/86-88-85-86/86 M 5/5LA 9685 3,89 377 3,23 313
 Paris Secco CDC AB A22 261666 ZW HL 5 10414 3,83 399 3,28 342
 56724533 Paris 52017884 VM 3/2LA 11415 4,18 477 3,66 418
 01/83-82-82-82/82 03/86-83-85-88/86 MM 4/3LA 11714 3,45 404 3,05 357
 Bes.: Huster, J., Gr. Mimmelage

152 Latina 03.62050277, geb.: 04.08.2019, **gek.: 17.09.2021**
 Jetson AB A22 Jetset 507849 ZW
 264848 ZW GCG Rapunz AA 57335665
 02/85-88-84-83/85 M 2/2LA 10267 3,22 331 3,25 334
 Lotta Pp Power PP PP* AB 264515 ZW HL 2 11280 3,05 344 3,40 383
 60193477 Lama 56106019 VM 4/3LA 9062 4,76 431 3,77 342
 01/84-85-82-84/84 MM 3/3LA 10137 3,46 351 3,29 334
 Bes.: Gohmann, M., Lechtrup **GVO-frei**

153 Melli R03.62022652, A22, geb.: 05.08.2019, **gek.:**

Bes.: Neßlage, F., Nortrup **GVO-frei**

154 Restrup 03.62080730, geb.: 05.08.2019, **gek.: 20.09.2021**

Bes.: Timmering-Brandl KG, Vehs **GVO-frei**

155 Anna 05.40658873, geb.: 06.08.2019, **gek.: 08.10.2021**
 Epic A12 Super RDF 506180 ZW
 889147 ZW Emily 39232811
 (1)VG 85 M 4/3LA 8429 4,10 346 3,67 309
 Angie Platin AB* A12 262205 ZW HL 2 8883 4,20 373 3,64 323
 38525862 Anke 37719007 VM LA00/00 14037 4,16 584 3,43 481
 01/85-85-84-83/84 02/85-84-79-83/82 MM 4/3LA 10006 4,38 438 3,53 353
 Bes.: Grötemeier, GBR, Destel **GVO-frei**

156 Anita 03.61785273, geb.: 06.08.2019, **gek.: 13.09.2021**
 Garant AB* Galaxy 506876 ZW
 263330 ZW Emily 07199217
 (2)VG 87 M 3/2LA 11231 4,10 461 3,59 403
 Anni AB Commander 889271 ZW HL 2 11985 4,36 522 3,65 438
 58478382 Adelheit 55007643 VM LA00/00 10616 4,48 476 3,26 346
 02/86-86-80-85/84 02/84-84-83-86/85 MM 4/4LA 9505 3,89 370 3,36 319
 Bes.: Meyer z. Reckendorf, Strang **GVO-frei**

157 POS Hanna 03.61106472, geb.: 08.08.2019, **gek.: 16.10.2021**
 Garant AB* Galaxy 506876 ZW
 263330 ZW Emily 07199217
 (2)VG 87 M 4/4LA 12371 3,41 422 3,25 402
 POS Hitpar Davos BB* A22 262990 ZW HL 4 14094 3,33 470 3,18 448
 57730205 POS Hillu 55443276 VM LA00/00 10616 4,48 476 3,26 346
 03/87-87-85-85/86 01/82-87-78-85/83 MM 3/3LA 9865 3,48 343 3,24 320
 Bes.: Post, H.H., Vennermoor **GVO-frei**

158 Lara 03.61461025, geb.: 08.08.2019, **gek.: 30.08.2021**
 Pappel RDC Payball AA* A12 R924725 ZW
 264980 Forsitie 35900063
 03/84-89-80-84/84 M 2/2LA 8231 3,92 323 3,60 296
 Laskia RDC Karat-RedP Pp* CDC R263540 ZW HL 1 9327 3,88 362 3,48 325
 59173123 Laskia 57045203 VM 5/4LA 12767 3,94 503 3,36 429
 01/84-83-83-83/83 01/83-85-80-83/83 MM 3/2LA 6755 3,98 269 3,77 255
 Bes.: Mehmman, C., Grafeld

159 KHS Anni 03.61892482, geb.: 08.08.2019, **gek.: 22.09.2021**
 Sidekick RDF A22 Abbott CDC A22 507965 ZW
 508579 ZW Summer 11120480 E
 (4)EX 94 M 5/4LA 11986 3,18 381 3,11 373
 KHS Alva Lauthority CDC 506330 ZW HL 4 12415 3,35 416 3,05 379
 58615989 Alison AA 52849767
 02/84-85-85-83/84 04/88-90-86-87/87 MM 5/5LA 14470 3,51 508 3,21 465
 Bes.: Hehmann & Gerdom GbR, Destel **GVO-frei** Zü.: Klöcker GbR

160 Verena 03.62051975, geb.: 09.08.2019, **gek.: 13.09.2021**
 Galore Silver 889280 ZW
 508412 ZW Crazy 24584901
 (1)VG 87 M 2/1LA 8920 3,87 345 3,71 331
 Vera Boom BB* A12 262395 ZW
 60025597 Vicky 57712832 VM 4/3LA 14523 4,92 714 3,59 521
 MM 4/3LA 10462 3,96 414 3,48 364
 Bes.: Grünebaum, D., Rothertshausen

161 Holli 05.40959859, AB A12, geb.: 10.08.2019, **gek.: 08.09.2021**
 Basalt AB A22 Battlecry 889324 ZW
 264666 ZW Marita AB 57277293
 02/86-87-85-86/86 M 1/verk.
 Harfe AA A12 Famous CDC AA A12 263151 ZW
 39533611 Harmke 35318042 VM 2/2LA 12964 4,19 543 3,87 502
 01/84-84-83-84/84 01/82-82-83-84/83 MM 7/7LA 9804 4,48 439 3,47 340
 Bes.: Gundlach, A., Hille **GVO-frei**

162 Amira 03.61987930, geb.: 10.08.2019, bel.: 04.01.2021 v. Stick PP PP AB A22 265700 ZW
 Adlon P Pp AB A22 Adagio Pp 508187 ZW
 265390 ZW Britney AB 58110898
 03/86-87-87-86/87 M LA19/08 8813 3,96 349 3,34 294
 Antalya Avenue A22 681957 ZW
 59505494 Alana 57321381 VM 4/3LA 10912 4,73 516 3,77 411
 01/83-85-82-82/83 01/85-81-83-83/83 MM 5/5LA 8504 4,22 359 3,42 291
 Bes.: Henselmeyer GBR, Aschendorf **GVO-frei**

163 TNP Bibi R03.62171621, geb.: 10.08.2019, **gek.: 15.08.2021**
 Nobel-Red AB A22 Nova Star R298354 ZW
 R265400 ZW Nadia R40953568
 (2)VG 87 M 1/verk.
 TNP Bounty AA Ju Red R298324 ZW
 R60409244 TNP Benfic AA R57455005 VM 3/3LA 9871 4,29 423 3,46 342
 01/85-85-81-83/83 02/84-86-85-86/86 MM 5/4LA 10388 4,49 466 4,00 416
 Bes.: Nölker, T., Pye **GVO-frei**

164 Mareike 03.61483332, geb.: 11.08.2019, **gek.: 02.09.2021**
 Snickers Select AB* A12 262200 ZW
 265488 Perle 38257338
 01/84-86-83-85/85 M 3/2LA 10664 3,91 417 3,66 390
 Marla Frog BE 264568 ZW HL 2 10629 4,00 425 3,71 394
 59411494 Maren 58151394 VM 2/2LA 10837 3,98 431 3,25 352
 01/84-86-81-83/83 MM 1/verk.
 Bes.: Marahrens, N., Gerden

165 MUH Chiara 03.62383428, ET, AE A12, geb.: 11.08.2019, **gek.: 20.10.2021**
 Prosperous RDF Magnus AE* A12 508541 ZW
 508815 ZW Passion 12278115
 M 2/1LA 11823 3,43 405 3,56 421
 v MUH Chanel AB Commander 889271 ZW
 58047761 Cremona 56193766
 01/86-85-86-86/86 05/90-90-89-87/89 MM 5/5LA 10879 3,93 428 3,56 387
 Bes.: Marquard, U., Icker **GVO-frei**

166 // Kanne 03.62048512, geb.: 12.08.2019, **gek.: 06.09.2021**
 Adlon P Pp AB A22 Adagio Pp 508187 ZW
 265390 ZW Britney AB 58110898
 03/86-87-87-86/87 M 3/2LA 10330 4,52 467 3,38 349
 Kansie Wizzard AA A11 255575 ZW HL 2 11365 4,41 501 3,33 378
 56891128 Kakao 53339583 VM 4/3LA 10912 4,73 516 3,77 411
 01/83-83-83-84/83 01/84-86-83-85/85 MM 3/3LA 10271 4,55 467 3,36 345
 Bes.: Grünebaum, T., Vinte

167 Elviera 03.62216957, geb.: 12.08.2019, **gek.: 15.09.2021**
 Mister P Pp AB A22 Mission P Pp* RDC 682286 ZW
 265270 ZW RR Europa AA 58633515
 M 4/4LA 11575 3,39 392 3,19 369
 Eira Epinal A12 262840 ZW HL 4 12936 3,47 449 3,18 411
 57390215 Eva 55714528
 04/88-88-87-85/87 MM 2/2LA 9324 3,64 339 3,11 290
 Bes.: Langelage GbR, Jürg., Rotherthausen

168 Andante 03.62439105, BB A12, geb.: 12.08.2019, **gek.: 11.09.2021**
 Felix BB* A22 Federal 508181 ZW
 265150 ZW Harlo 74368675
 (1)VG 85 M 6/5LA 11980 4,09 490 3,37 404
 Ananas HL 2 13558 4,00 542 3,30 447
 56777388 VM LA00/00 11795 4,54 535 3,61 426
 03/86-86-85-86/86
 Bes.: Timmering-Brandl KG, Vehs **GVO-frei**

169 Molly 03.61770719, geb.: 13.08.2019, **gek.: 09.09.2021**

Bes.: Klowersa, S., Kl. Bokern

170 Ida 03.62383603, geb.: 13.08.2019, **gek.: 04.10.2021**
 Adlon P Pp AB A22 Adagio Pp 508187 ZW
 265390 ZW Britney AB 58110898
 03/86-87-87-86/87 M 3/2LA 10148 4,32 438 3,74 380
 Indien Milano AE 264282 ZW HL 2 10082 4,60 464 3,99 402
 60338309 Ibiza 55293749 VM 4/3LA 10912 4,73 516 3,77 411
 01/85-83-83-84/84 01/85-85-81-82/83 MM 6/5LA 11414 4,00 456 3,47 396
 Bes.: Wübbolt, T., Gr. Mimmelage

171 Sally 03.62048515, RDC, geb.: 14.08.2019, **gek.: 13.09.2021**
 Suprem BB* A22 Superhero pp* RDF 507919 ZW
 265155 ZW Ladylike AB 58095017
 02/86-88-87-83/86 M 4/3LA 10883 2,78 303 3,16 344
 Sally Audio-Red AB A22 R261808 ZW HL 3 11083 2,91 323 3,11 345
 R55730963 k Salun RDC 54648303 VM 2/2LA 12140 3,86 468 3,54 430
 01/83-83-82-82/82 03/86-84-85-86/85 MM 4/3LA 9702 3,46 336 3,23 313
 Bes.: Grünebaum, T., Vinte

172 RR Emely 03.62351536, geb.: 14.08.2019, **gek.: 08.10.2021**
 Benz pp* RDF AB* Franchise 508048 ZW
 508537 ZW Mont 24584958
 M 4/4LA 14327 4,20 602 3,64 522
 RR Emily r AB Tribune 507267 ZW HL 4 16448 4,21 693 3,50 575
 57545380 RR Elise 55080840
 02/85-86-86-86/86 04/91-89-90-91/90 MM 4/3LA 14983 4,67 699 3,64 545
 Bes.: Reinermann, U., Rüsfort **GVO-frei**

173 Quinzy 05.40362599, ET, geb.: 15.08.2019, **gek.: 09.09.2021**
 Unix RDF A11 Numero Uno RDF 506661 ZW
 507794 ZW Daya 66625459
 M 3/2LA 10641 4,05 431 3,51 374
 (4)EX 93
 Qatar AB LiquidGold 507147 ZW HL 2 11866 4,05 480 3,43 407
 38476100 Quintana 36583889 VM 4/4LA 15923 4,06 646 3,49 555
 03/88-88-87-85/87 01/86-87-84-85/85 MM TL13/02 2591 3,94 102 3,13 81
 Bes.: Niemeyer-Meier GbR, Harlinghausen **GVO-frei**

174 Lilo 03.62403519, geb.: 15.08.2019, **gek.: 30.09.2021**
 Adlon P Pp AB A22 Adagio Pp 508187 ZW
 265390 ZW Britney AB 58110898
 M 1/verk.
 Lane Milano AE 264282 ZW
 60119382 Larissa 56366720 VM 4/3LA 10912 4,73 516 3,77 411
 01/84-82-84-83/83 01/82-80-80-82/81 MM 2/2LA 7103 3,44 244 3,42 243
 Bes.: Wischmeier, R., Föckinghausen **GVO-frei**

175 Dörte 03.62446073, ET, geb.: 15.08.2019, **gek.: 12.09.2021**
 Benz pp* RDF AB* Franchise 508048 ZW
 508537 ZW Mont 24584958
 M LA19/08 10503 3,42 359 3,38 355
 Daisy BE A12 Balu BB* A22 681128 ZW
 59982506 Diana EE 57894463
 MM 4/3LA 11764 3,92 461 3,18 374
 02/87-87-85-84/85 02/85-85-85-89/87
 Bes.: Westendorf, GBR, Quakenbrück

176 Schakira 03.62139844, geb.: 16.08.2019, bel.: 20.01.2021 v. Sinus BB* 264290 ZW
 Epic A12 Super RDF 506180 ZW
 889147 ZW Emily 39232811
 M 4/3LA 8138 4,41 359 3,51 286
 (1)VG 85 HL 3 8926 4,57 408 3,61 322
 Schikane Select AB* A12 262200 ZW
 56705937 Schira 54759280 VM LA00/00 14037 4,16 584 3,43 481
 01/83-84-81-80/81 01/84-84-82-81/82 MM 4/2LA 7880 4,09 322 3,05 240
 Bes.: Gerdemann, B., Döllinghausen

177 Fenna 03.60540138, geb.: 17.08.2019, **gek.: 16.10.2021**
 Gymnast RDF Doorsopen RDF 507687 ZW
 508247 ZW Astray 11880900
 (1)VG 85 M 1/verk.
 Falla Chanel AB* 263340 ZW
 60540101 Fella 56636556 VM 4/3LA 14067 3,91 550 3,42 481
 01/82-80-82-82/82 01/81-85-80-81/82 MM 4/3LA 9140 4,22 386 3,30 302
 Bes.: Werries, K.-H., Uphausen-Eistrup **GVO-frei**

178 Alinge 03.61664940, geb.: 18.08.2019, **gek.: 20.09.2021**
 Royce AE A12 Roxy B 507991 ZW
 265101 ZW Minnesota AE 58110830
 01/83-85-85-84/84 M 3/2LA 10254 4,32 443 3,58 367
 Alinga Boss AB* A12 262400 ZW HL 2 10830 4,36 472 3,61 391
 57875671 Alina 53309819
 01/80-86-78-83/82 01/85-86-85-84/85 MM 5/5LA 10738 4,37 469 3,49 375
 Bes.: Dürfahrt, R., Schwagstorf **GVO-frei**

179 Frauke 05.40951672, geb.: 19.08.2019, **gek.: 01.10.2021**
 AppleCrisp pp* Octane A12 507439 ZW
 508647 ZW Apple Star RDC 11130010
 (2)EX 91 M 1/verk.
 Flocke Mogan 680109 ZW
 39654495 Fanta 38192020 VM 3/3LA 15173 4,57 694 3,43 520
 MM 4/4LA 8854 4,13 366 3,49 309
 Bes.: Knapp, U., Wechte **GVO-frei**

180 Amanda 05.40938574, geb.: 20.08.2019, **gek.: 29.09.2021**
 Adlon P Pp AB A22 Adagio Pp 508187 ZW
 265390 ZW Britney AB 58110898
 03/86-87-87-86/87 M 3/2LA 7358 4,73 348 3,78 278
 Anne Kaluscho BB A22 811556 ZW HL 2 7626 4,81 367 3,79 289
 39849750 Annette 53316924 VM 4/3LA 10912 4,73 516 3,77 411
 05/89-86-85-83/85 MM 8/8LA 9711 4,51 438 3,57 347
 Bes.: Schulte, GBR, Wechte **GVO-frei**

181 Kim 03.61630994, geb.: 20.08.2019, **gek.: 25.09.2021**
 Missouri Day 506792 ZW
 507464 ZW 69804610
 (2)VG 87 M 5/4LA 9152 3,85 352 3,28 300
 Karla Movie AB* A12 262939 ZW HL 3 11094 3,69 409 3,23 358
 58706662 Karmen 55460963 VM LA13/07 12308 4,86 598 3,39 417
 01/83-83-81-80/81 01/83-85-79-82/82 MM 4/3LA 8529 3,66 312 3,32 283
 Bes.: Grothaus, S., Dratum **GVO-frei**

182 RR Miranda 03.62351535, ET, P#, geb.: 20.08.2019, **gek.: 02.10.2021**
 Adlon P Pp AB A22 Adagio Pp 508187 ZW
 265390 ZW Britney AB 58110898
 03/86-87-87-86/87 M 2/2LA 10914 4,21 459 3,67 400
 sv KKH Madlen AE Defender 507219 ZW HL 2 11012 4,37 481 3,71 409
 57698942 v KKH Madonn 53810885 VM 4/3LA 10912 4,73 516 3,77 411
 02/88-89-87-88/88 05/90-91-90-89/90 MM 6/5LA 11410 4,13 471 3,40 388
 Bes.: Reiner mann, U., Rüsfort **GVO-frei**

183 Marilla 03.62401004, geb.: 20.08.2019, **gek.: 25.09.2021**
 Cabo pp* RDF AB* Bandares pp* RDF 508165 ZW
 508790 ZW Camaro 72357829
 (2)VG 85 M 3/3LA 10333 3,66 378 3,25 336
 Marina Select AB* A12 262200 ZW HL 2 11861 3,38 401 3,25 386
 57744849 Maren 53091657 VM LA15/07 14642 3,29 482 3,25 476
 02/85-86-83-84/84 MM 3/2LA 8951 3,55 318 2,97 266
 Bes.: Wolting-Dieckmann, K., Dalvers **GVO-frei**

184 Drollige 03.62439110, CDC BB A22, geb.: 20.08.2019, gek.: 01.10.2021
 Felix BB* A22 Federal 508181 ZW
 265150 ZW Harlo 74368675
 (1)VG 85 M 7/6LA 11920 3,56 424 3,37 402
 Droll Maxim CDC A22 261380 ZW HL 4 13140 3,82 502 3,36 442
 55814632 Dromedar 54310214 VM LA00/00 11795 4,54 535 3,61 426
 01/81-79-84-82/82 MM 4/4LA 10130 3,64 369 3,31 335
 Bes.: Timmering-Brandl KG, Vehs **GVO-frei**

185 Gala 03.61853584, geb.: 21.08.2019, gek.: 19.09.2021
 Royce AE A12 Roxy B 507991 ZW
 265101 ZW Minnesota AE 58110830
 01/83-85-85-84/84 M 5/4LA 10485 3,94 413 3,35 351
 Gitty Maxim CDC A22 261380 ZW HL 3 11457 3,93 450 3,33 382
 56810156 Gina 54795962
 01/82-83-80-83/82 MM 4/3LA 10498 4,00 420 3,12 328
 Bes.: Langelage GbR,Jürg., Rotherthshausen Zü.: Keurentjes GbR

186 Ida 03.62245048, geb.: 21.08.2019, gek.: 15.09.2021
 Adlon P Pp AB A22 Adagio Pp 508187 ZW
 265390 ZW Britney AB 58110898
 03/86-87-87-86/87 M 2/2LA 11800 3,58 423 3,27 386
 Insa Milano AE 264282 ZW HL 2 13695 3,41 467 3,18 435
 60485958 Ilme AB 58335750 VM 4/3LA 10912 4,73 516 3,77 411
 01/84-85-83-83/84 MM 5/4LA 10719 3,49 374 3,41 365
 Bes.: Schulze-Placke, H., Vennermoor **GVO-frei**

187 Olga 05.40938576, geb.: 23.08.2019, gek.: 30.09.2021
 Garant AB* Galaxy 506876 ZW
 263330 ZW Emily 07199217
 (2)VG 87 M 5/5LA 10022 4,91 492 3,57 358
 Oboe Beach CDC BB A12 261800 ZW HL 3 12373 4,85 600 3,50 433
 38014254 Olivia 36821797 VM LA00/00 10616 4,48 476 3,26 346
 03/85-85-85-86/85 02/86-84-82-86/84 MM 6/5LA 9863 4,31 425 3,47 342
 Bes.: Schulte, GBR, Wechte **GVO-frei**

188 Grete 03.61461027, geb.: 23.08.2019, gek.: 18.08.2021
 Merlin Milord AB A22 264353 ZW
 265485 κ Arlette 55580858
 01/85-86-84-84/85 M 1/verk.
 Gretchen Lex 264315 ZW
 60392387 Grete 58095793 VM 3/3LA 10771 4,06 437 3,35 361
 MM 1/verk.
 Bes.: Mehmman, C., Grafeld

189 Boma 03.62048531, geb.: 23.08.2019, gek.: 05.09.2021
 Balou RDF BB* A22 Baltikum AB* A12 619105 ZW
 264757 ZW Javina BE 73592851
 (1)VG 85 M 2/1LA 9561 4,23 404 3,40 325
 Bomie Sinus BB* 264290 ZW
 60025204 Boom 56891101 VM TL00/00 6359 3,85 245 3,26 207
 01/84-81-83-83/83 01/84-84-84-81/83 MM 3/3LA 8138 5,21 424 4,02 327
 Bes.: Grünebaum, T., Vinte

190 Piwa 03.62051982, geb.: 23.08.2019, gek.: 09.10.2021
 Rollis AB* A12 Roxy B 507991 ZW
 265151 ZW Minnesota AE 58110830
 01/83-85-85-84/84 M 7/7LA 8735 4,53 396 3,45 301
 Playa RDC Amigo R260939 HL 5 10262 4,46 458 3,31 340
 54795402 Planetopia 52507599
 01/81-81-81-81/81 04/84-83-85-84/84 MM 7/6LA 9821 3,96 389 3,19 313
 Bes.: Grünebaum, D., Rotherthshausen

191 Hella 03.62080736, geb.: 23.08.2019, **gek.: 29.09.2021**
 Suprem BB* A22 Superhero pp* RDF 507919 ZW
 265155 ZW Ladylike AB 58095017
 02/86-88-87-83/86 M 9/9LA 9970 3,95 394 3,43 342
 Heti Hornet 506094 ZW HL 7 12342 4,12 508 3,35 414
 53548513 Heide 51173478 VM 2/2LA 12140 3,86 468 3,54 430
 01/80-81-80-80/80 01/79-81-74-83/80 MM 5/4LA 10070 4,22 425 3,57 359
 Bes.: Timmering-Brandl KG, Vehs **GVO-frei** Zü.: Schenke-Sievers GbR

192 Rusalka 05.40959860, AE A11, geb.: 24.08.2019, **gek.: 18.09.2021**
 Royce AE A12 Roxy B 507991 ZW
 265101 ZW Minnesota AE 58110830
 01/83-85-85-84/84 M 1/verk.
 Rusa RDC AA 2,9 Larino R264667
 39902534 Rusalka 38050969
 01/85-83-83-82/83 01/83-83-81-82/82 MM 3/3LA 10934 3,59 393 3,37 368
 Bes.: Gundlach, A., Hille **GVO-frei**

193 // Allan 03.62048535, geb.: 24.08.2019, **gek.: 11.09.2021**
 Mirror P Pp BB* Mission P Pp* RDC 682286 ZW
 265275 ZW WKM Celina AB 58174527
 M 2/2LA 9868 4,27 421 3,45 340
 Allany Superpower 507542 ZW HL 1 10395 4,23 440 3,39 352
 58942701 Allanya 56891075 VM 2/1LA 8585 5,28 453 4,02 345
 01/83-85-83-82/83 01/83-85-82-82/83 MM 2/1LA 7828 4,43 347 3,70 290
 Bes.: Grünebaum, T., Vinte

194 Palina 03.61518087, geb.: 25.08.2019, **gek.: 01.10.2021**
 Starello RDC BB Styx Red R298351 ZW
 811603 ZW HaS Stalax BB 21390090
 M 2/2LA 10473 3,85 403 3,51 368
 Puppe Unique BB* 508077 ZW HL 2 11271 3,89 439 3,59 405
 59758638 Puppe 57661572 VM 2/2LA 10543 4,39 463 3,56 375
 02/84-85-84-86/85 02/84-84-81-84/83 MM 2/2LA 7539 4,01 302 3,57 269
 Bes.: Huster, J., Gr. Mimmelage

195 Piaffe 03.61518088, geb.: 25.08.2019, **gek.: 03.10.2021**
 Starello RDC BB Styx Red R298351 ZW
 811603 ZW HaS Stalax BB 21390090
 M TL19/08 5764 4,09 236 3,42 197
 Pflaume Point P Pp AB 264280 ZW
 60556735 Palme 57661541 VM 2/2LA 10543 4,39 463 3,56 375
 02/85-84-84-82/83 MM 2/1LA 12190 3,81 465 3,27 399
 Bes.: Huster, J., Gr. Mimmelage

196 Akira 03.61785279, geb.: 25.08.2019, **gek.: 21.09.2021**
 Rafting AB A12 Ragen pp* 896769 ZW
 684971 ZW D Rozza 30920214
 M 2/1LA 8944 3,78 338 3,56 318
 Afrika VM TL17/06 7019 4,22 296 3,29 231
 59803247
 01/83-85-81-82/82
 Bes.: Meyer z. Reckendorf, Strang **GVO-frei**

197 Edelfrau R03.62280524, geb.: 25.08.2019, **gek.: 20.10.2021**
 Nobel-Red AB A22 Nova Star R298354 ZW
 R265400 ZW Nadia R40953568
 M 3/2LA 5568 4,22 235 3,54 197
 Edelstein Dekan-Red AB A12 R264360 ZW HL 1 7636 4,31 329 3,54 270
 R60024481 Edelweiss R50987176 VM 3/3LA 9871 4,29 423 3,46 342
 01/84-84-82-81/82 03/84-84-84-83/84 MM 8/7LA 10772 4,24 457 3,35 361
 Bes.: Höveler, J., Voltlage

198 NUN Dusta 05.40982113, Pp AB A22, geb.: 26.08.2019, **gek.: 03.09.2021**
 Adlon P Pp AB A22 Adagio Pp 508187 ZW
 265390 ZW Britney AB 58110898
 03/86-87-87-86/87 M 3/2LA 9484 4,14 393 3,68 349
 NUN Duett Design AA* A22 263080 ZW HL 2 11462 3,94 452 3,62 415
 39525117 NUN Duala 38143606 VM 4/3LA 10912 4,73 516 3,77 411
 03/83-83-77-83/81 01/83-81-81-82/82 MM 3/2LA 9663 4,00 387 3,61 349
 Bes.: Nunnenkamp GbR, Schröttinghsn. **GVO-frei**

199 Schania 03.62139848, geb.: 26.08.2019, bel.: 20.01.2021 v. Sinus BB* 264290 ZW
 Epic A12 Super RDF 506180 ZW
 889147 ZW Emily 39232811
 (1)VG 85 M 3/3LA 8809 4,28 377 3,33 293
 Schade Modena CDC AA* A11 262898 ZW HL 3 9925 4,30 427 3,24 322
 58409296 Schneeball 56705919 VM LA00/00 14037 4,16 584 3,43 481
 01/84-85-84-82/83 04/90-88-87-85/87 MM 5/4LA 10046 4,25 427 3,41 343
 Bes.: Gerdemann, B., Döllinghausen

200 Leinare 03.61664945, geb.: 27.08.2019, **gek.: 19.09.2021**
 Rolls AB* A12 Roxy B 507991 ZW
 265151 ZW Minnesota AE 58110830
 01/83-85-85-84/84 M 3/3LA 9779 3,76 368 3,40 332
 Leibora Lexington AA* 619078 ZW HL 3 10955 3,86 423 3,26 357
 57875762 Leibe 56722316
 01/82-81-82-83/82 MM 5/4LA 9041 4,15 375 3,30 298
 Bes.: Dürfahrt, R., Schwagstorf **GVO-frei**

201 Shakira 03.62317959, geb.: 27.08.2019, **gek.: 18.10.2021**
 Starello RDC BB Styx Red R298351 ZW
 811603 ZW HaS Stalax BB 21390090
 01/84-86-83-85/85 M 3/2LA 9163 4,69 430 3,80 348
 Shila Unique BB* 508077 ZW HL 2 9925 4,78 474 3,84 381
 59663880 Sirina RDC 54516876 VM 2/2LA 10543 4,39 463 3,56 375
 01/81-86-83-83/83 01/77-82-78-80/80 MM 6/5LA 9272 4,35 403 3,33 309
 Bes.: Buschkotte, A., Müschen

202 Melli 03.62350418, AE A11, geb.: 27.08.2019, **gek.: 02.10.2021**
 Mirco AE A11 Missan AB* A12 833121 ZW
 487671 ZW 56917725
 01/84-85-83-84/84 M 2/1LA 7229 4,70 340 3,51 254
 Milly Condor 484990 ZW
 60192110 Mira 58007851 VM 3/3LA 12672 3,72 472 3,21 407
 MM 3/2LA 9658 4,49 434 3,37 325
 Bes.: Nölker, T., Pye **GVO-frei** Zü.: Kaminsky,S.

203 BIL Jara 03.61628911, geb.: 29.08.2019, **gek.: 11.09.2021**
 Garant AB* Galaxy 506876 ZW
 263330 ZW Emily 07199217
 (2)VG 87 M 6/6LA 10957 3,29 360 3,08 337
 WKM Janika Escalade 889098 ZW HL 3 11939 3,38 403 3,01 359
 55033402 WKM Josine 53452659 VM LA00/00 10616 4,48 476 3,26 346
 05/88-87-85-86/86 01/83-78-83-82/82 MM 4/4LA 11105 3,33 370 3,30 366
 Bes.: Bielefeld, C., Dalvers **GVO-frei**

204 Amina 03.62403526, geb.: 31.08.2019, **gek.: 12.09.2021**
 Adlon P Pp AB A22 Adagio Pp 508187 ZW
 265390 ZW Britney AB 58110898
 03/86-87-87-86/87 M 7/6LA 9788 3,90 382 3,75 367
 Amazone Summer BB A22 261535 ZW HL 5 10799 3,94 426 3,72 402
 56293811 Amica 80522777 VM 4/3LA 10912 4,73 516 3,77 411
 02/80-82-83-84/83 03/86-86-86-85/86 MM 3/3LA 13456 3,60 484 3,47 467
 Bes.: Wischmeier, R., Föckinghausen **GVO-frei**

205 Finja 05.40938578, geb.: 01.09.2019, **gek.: 03.10.2021**
 Boss AB* A12 Bookem RDF 889128 ZW
 262400 ZW KNS Rendez CDC 53764102
 01/85-84-86-84/85 M 4/3LA 7546 4,15 313 3,72 281
 Flosse Mascalese AA 506803 ZW HL 2 7905 4,35 344 3,83 303
 38294190 Finja 37354969 VM 2/2LA 11446 4,84 554 3,60 412
 01/80-83-81-82/82 04/86-87-85-85/86 MM 6/6LA 10629 3,79 403 3,63 386
 Bes.: Schulte, GBR, Wechte **GVO-frei**

206 Ramani 05.40959862, AA A22, geb.: 01.09.2019, **gek.: 25.08.2021**
 Royce AE A12 Roxy B 507991 ZW
 265101 ZW Minnesota AE 58110830
 01/83-85-85-84/84 M 1/verk.
 Raphina AA A12 2,6Pagini AA* A12 260494 ZW
 39902536 Rhania 36781812
 01/83-85-83-83/83 01/83-85-84-85/85 MM 7/6LA 12883 4,25 547 3,21 414
 Bes.: Gundlach, A., Hille **GVO-frei**

207 Diona 05.40959863, AE A12, geb.: 01.09.2019, **gek.: 17.09.2021**
 Royce AE A12 Roxy B 507991 ZW
 265101 ZW Minnesota AE 58110830
 01/83-85-85-84/84 M LA19/09 9257 3,79 351 3,80 352
 Dior AA A22 2,7Basta AB A22 263760 ZW
 39902537 Diona AA A22 38895986
 01/82-84-81-82/82 01/85-84-85-85/85 MM 3/3LA 10431 3,59 374 3,30 344
 Bes.: Gundlach, A., Hille **GVO-frei**

208 BIL Kiara 03.61628923, geb.: 01.09.2019, **gek.: 01.10.2021**
 Meridian RDF Domain 506446 ZW
 506773 ZW Manitoba 39853931
 (3)VG 85 M 6/5LA 11490 4,22 485 3,36 386
 DIT Kalla Montreal AB* A11 473821 ZW HL 5 12901 4,07 525 3,38 436
 04328899 DIT Karmen 03450130 VM 3/2LA 15400 3,69 568 3,20 493
 05/89-89-86-86/87 01/83-82-83-84/83 MM 2/1LA 6463 4,44 287 3,25 210
 Bes.: Bielefeld, C., Dalvers **GVO-frei**

209 WFL Luisa 03.62157041, geb.: 01.09.2019, **gek.: 06.09.2021**
 Adlon P Pp AB A22 Adagio Pp 508187 ZW
 265390 ZW Britney AB 58110898
 03/86-87-87-86/87 M 7/6LA 11414 3,73 426 3,25 371
 WFL Lasagn Pagewire 503915 ZW HL 4 12877 3,73 480 3,28 423
 55167710 WFL Lioba 43368645 FT VM 4/3LA 10912 4,73 516 3,77 411
 04/88-90-86-85/87 03/86-86-88-90/88 2,0 MM 9/9LA 11028 3,67 405 3,29 363
 Bes.: Linkmeyer GbR, Haltern **GVO-frei**

210 RR Sahara 03.62351542, AB A22, geb.: 01.09.2019, **gek.: 05.10.2021**
 Alcove RDF A22 Duke pp* RDF A12 508458 ZW
 508739 ZW Aria 74072763
 (2)VG 88 M LA19/09 12443 4,56 568 3,61 449
 Sandra Modesty pp* RDF 508057 ZW
 43714518 Sandoya RDF BB 31555558 VM 2/2LA 11435 4,93 564 3,59 410
 01/85-85-83-86/85 (1)VG 86 MM 1/verk.
 Bes.: Reinermann, U., Rüsfort **GVO-frei**

211 Mariah 05.40959864, AB A22, geb.: 02.09.2019, **gek.: 27.08.2021**
 Suprem BB* A22 Superhero pp* RDF 507919 ZW
 265155 ZW Ladylike AB 58095017
 02/86-88-87-83/86 M 5/5LA 12791 3,35 428 3,14 402
 Mabelle AA A22 Motion AB* A22 262202 ZW HL 5 13860 3,48 482 3,15 437
 38425210 Marietta 36925248 VM 2/2LA 12140 3,86 468 3,54 430
 01/82-83-83-84/83 MM 7/6LA 12962 3,70 479 3,23 419
 Bes.: Gundlach, A., Hille **GVO-frei**

212 Heide 03.62080738, geb.: 02.09.2019, **gek.: 25.09.2021**
 Suprem BB* A22 Superhero pp* RDF 507919 ZW
 265155 ZW Ladylike AB 58095017
 02/86-88-87-83/86 M 3/3LA 9088 4,25 386 3,68 334
 Henny Basta AB A22 263760 ZW HL 3 10324 3,97 410 3,63 375
 59092766 Heideliese 54968172 VM 2/2LA 12140 3,86 468 3,54 430
 MM 3/3LA 9373 4,24 397 3,46 324
 Bes.: Timmering-Brandl KG, Vehs **GVO-frei** Zü.: Schenke-Sievers GbR

213 Wanda 03.62263332, geb.: 02.09.2019, **gek.: 06.10.2021**
 Rolls AB* A12 Roxy B 507991 ZW
 265151 ZW Minnesota AE 58110830
 01/83-85-85-84/84 M 1/verk.
 Waleska Altai AB A22 264111 ZW
 59981457 Waldmaus RDC 57660563
 MM TL17/08 3413 4,01 137 3,49 119
 Bes.: Reiner mann, U., Rüsfort **GVO-frei** Zü.: Upmann,J.

214 Aster 03.62280528, geb.: 02.09.2019, **gek.: 18.10.2021**
 Balou RDF BB* A22 Baltikum AB* A12 619105 ZW
 264757 ZW Javina BE 73592851
 (1)VG 85 M 4/3LA 10363 4,00 415 3,46 359
 Ati Pagini AA* A12 260494 ZW HL 2 12597 3,85 485 3,35 422
 58495622 Ameise 52596894 VM TL00/00 6359 3,85 245 3,26 207
 03/83-85-82-87/85 01/82-78-83-82/82 MM 7/6LA 8434 4,49 379 3,51 296
 Bes.: Höveler, J., Voltlage

215 Marla 03.61754277, geb.: 03.09.2019, **gek.: 07.10.2021**
 Mirror P Pp BB* Mission P Pp* RDC 682286 ZW
 265275 ZW WKM Celina AB 58174527
 M 4/3LA 7833 4,23 331 3,50 274
 Maren Select AB* A12 262200 ZW HL 3 10580 4,41 467 3,51 371
 58150328 Maria RDC 54469601 VM 2/1LA 8585 5,28 453 4,02 345
 03/85-85-82-83/83 05/86-87-83-80/83 MM 7/6LA 10091 3,99 403 3,25 328
 Bes.: Langkamp, T., Hellern Zü.: Winter,A.

216 Abendrot 03.62171480, geb.: 04.09.2019, **gek.: 03.09.2021**
 Alamo RDF BB* AltaSpring pp* RDF 500167 ZW
 264440 ZW White Fan BE 60065581
 (3)GP 81 M 5/4LA 11391 3,36 383 3,57 407
 Annabell Beauty A12 261900 ZW HL 4 12021 4,03 484 3,61 434
 56617320 k Alete 51473860 VM 3/3LA 9874 4,06 401 3,33 329
 02/85-85-84-85/85 01/83-85-84-84/84 MM 7/7LA 11127 2,84 316 3,19 355
 Bes.: Rüt her GbR, Rother tshausen

217 WFL Lana 03.62157042, geb.: 05.09.2019, **gek.: 12.10.2021**
 Adlon P Pp AB A22 Adagio Pp 508187 ZW
 265390 ZW Britney AB 58110898
 03/86-87-87-86/87 M 7/6LA 11649 3,88 452 3,44 401
 WFL Linka AB Exol BB* 766007 ZW HL 3 13354 3,92 523 3,44 460
 56292217 Lisette 53632840 VM 4/3LA 10912 4,73 516 3,77 411
 05/86-87-87-84/86 02/86-89-86-86/87 MM 2/2LA 9987 4,43 442 3,49 349
 Bes.: Linkmeyer GbR, Haltern **GVO-frei**

218 Fantasy 05.40738684, geb.: 06.09.2019, **gek.: 19.08.2021**
 Bonus AE A12 Board AA* A12 681573 ZW
 264838 ZW RR Elise 55080840
 04/91-89-90-91/90 M 4/4LA 9467 4,51 427 3,41 323
 Fanta Beachboy 262170 ZW HL 3 9931 4,52 449 3,63 360
 38242469 Fanta 36700798 VM 4/3LA 14983 4,67 699 3,64 545
 01/79-83-83-83/83 01/82-81-82-82/82 MM 4/2LA 7371 4,27 315 3,28 242
 Bes.: Dresselhaus, M., Schale **GVO-frei**

219 Luzie 03.61719652, geb.: 06.09.2019, **gek.: 28.09.2021**
 Royce AE A12 Roxy B 507991 ZW
 265101 ZW Minnesota AE 58110830
 01/83-85-85-84/84 M 1/verk.
 Luise Trend AB A22 263909 ZW
 59824137 Legende 54056533
 05/88-86-84-86/86 MM 6/6LA 11179 4,00 447 3,46 387
 Bes.: Bierbaum, D., Föckinghausen **GVO-frei**

220 // Bella 03.62099010, geb.: 07.09.2019, **gek.: 14.09.2021**
 Adlon P Pp AB A22 Adagio Pp 508187 ZW
 265390 ZW Britney AB 58110898
 03/86-87-87-86/87 M 2/2LA 9830 4,52 444 3,77 371
 Beate Lobach 570442 ZW HL 1 11372 4,29 488 3,64 414
 58560351 Berta 37978026 VM 4/3LA 10912 4,73 516 3,77 411
 01/84-87-81-83/83 01/85-85-82-84/84 MM 3/3LA 11846 3,99 473 3,25 385
 Bes.: Holtgrewe, M., Allendorf **GVO-frei**

221 Monte 03.62446076, geb.: 07.09.2019, **gek.: 28.09.2021**
 Milano B Milord AB A22 264353 ZW
 265079 Malene 57750512
 M 4/4LA 12799 4,61 590 3,64 466
 Motte Beach CDC BB A12 261800 ZW HL 3 13754 4,69 645 3,58 492
 56656973 Montesi 54372305
 02/86-87-84-85/85 04/89-87-85-83/85 MM 5/4LA 13171 3,80 501 3,38 445
 Bes.: Westendorf, GBR, Quakenbrück

222 BIL Chiara 03.61628934, geb.: 08.09.2019, **gek.: 27.09.2021**
 Garant AB* Galaxy 506876 ZW
 263330 ZW Emily 07199217
 (2)VG 87 M 7/7LA 11435 3,85 440 3,48 398
 SLH Charle RDC Destry RDC CDC 889015 ZW HL 5 12872 3,78 486 3,37 434
 53714601 v SLH Champ CVC 49214090 VM LA00/00 10616 4,48 476 3,26 346
 04/88-87-83-87/86 04/91-93-90-90/91 MM 4/4LA 14388 3,11 447 3,30 475
 Bes.: Bielefeld, C., Dalvers **GVO-frei**

223 Elja 03.62391761, BB A12, geb.: 08.09.2019, **gek.: 04.09.2021**
 Adlon P Pp AB A22 Adagio Pp 508187 ZW
 265390 ZW Britney AB 58110898
 M 3/3LA 10439 4,41 460 3,70 386
 Elise BB A12 Sugar BB* A12 262717 ZW HL 3 11749 4,36 512 3,67 431
 59282121 Elisa 56278338 VM 4/3LA 10912 4,73 516 3,77 411
 01/82-81-82-85/83 02/85-88-84-83/85 MM 6/4LA 11450 3,65 418 3,51 402
 Bes.: Loxtermann, M., Hestrup **GVO-frei**

224 Petro 03.62048557, geb.: 10.09.2019, **gek.: 20.09.2021**
 Consul AA Commander 889271 ZW
 263910 ZW Oceangirl 54412958
 M 2/2LA 10752 3,80 409 3,53 380
 Petrie Basta AB A22 263760 ZW HL 2 10442 4,01 419 3,60 376
 60025162 Petra 58008606 VM 7/7LA 13518 3,60 487 3,09 418
 01/82-85-83-82/83 01/84-85-83-84/84 MM 2/2LA 8743 3,76 329 3,47 303
 Bes.: Grünebaum, T., Vinte

225 Hibiskus 03.62171491, geb.: 10.09.2019, **gek.: 19.09.2021**
 Rollis AB* A12 Roxy B 507991 ZW
 265151 ZW Minnesota AE 58110830
 M 6/6LA 11578 4,13 478 3,26 378
 Heidefee Barnaby RDF CDC 832221 ZW HL 4 13980 4,08 570 3,16 442
 55529354 BIL Heide 52986985
 04/86-85-86-86/86 01/84-82-82-83/83 MM 5/5LA 8306 3,79 315 3,40 282
 Bes.: Rütter GbR, Rotherthausen

226 RR Carina 03.62351545, BB A12, geb.: 10.09.2019, **gek.: 21.09.2021**

| | | | | | | | | | |
|---------------|-------------------|----------|----|----|---------|-------|------|-----|----------|
| Swift | Superhero pp* RDF | 507919 | ZW | | | | | | |
| 508766 | The Stars | 24018153 | | | | | | | |
| | | | | M | 2/1LA | 10749 | 4,58 | 492 | 3,74 402 |
| RR Cindere BB | Mayflower | 508123 | ZW | | | | | | |
| 60024038 | κ RR Cremona BB | 58633575 | | VM | LA00/00 | 15686 | 3,83 | 601 | 3,23 507 |
| | 02/87-88-86-89/88 | | | MM | 4/3LA | 12090 | 5,23 | 632 | 3,91 473 |

Bes.: Reinermann, U., Rüsfort **GVO-frei**

227 Krefeld 03.62383595, geb.: 12.09.2019, **gek.: 22.09.2021**

| | | | | | | | | | |
|-------------------|-------------------|----------|----|----|-------|-------|------|-----|----------|
| Lector AB A12 | Legend | 506137 | ZW | | | | | | |
| 261484 | OH Konfett | 52484324 | | | | | | | |
| | 04/86-88-84-87/86 | | | M | 5/5LA | 9689 | 3,36 | 326 | 3,12 302 |
| Kristal | Robson A12 | 262462 | ZW | | HL 5 | 9919 | 3,52 | 349 | 3,18 315 |
| 57012599 | Perle | 47968968 | | VM | 6/6LA | 12123 | 3,95 | 479 | 3,24 393 |
| 01/83-80-83-79/81 | 01/84-85-80-83/83 | | | MM | 7/6LA | 11009 | 4,46 | 491 | 3,36 370 |

Bes.: Wübbolt, T., Gr. Mimmelage

228 Kiana 05.40889145, geb.: 14.09.2019, **gek.: 23.09.2021**

Bes.: Garner, H., Dissen **GVO-frei**

229 WFL Riga 03.62157043, geb.: 14.09.2019, **gek.: 05.09.2021**

| | | | | | | | | | |
|-------------------|-------------------|-----------|----|----|-------|-------|------|-----|----------|
| Silves | Styx Red | R298351 | ZW | | | | | | |
| R265832 | WFL Ramazz AA | R56292229 | | | | | | | |
| | 06/90-89-89-90/90 | | | M | 3/2LA | 11078 | 3,77 | 418 | 3,55 393 |
| WFL Roxett | Django BE | 264435 | ZW | | HL 2 | 11221 | 3,81 | 427 | 3,52 395 |
| 59908259 | WFL Rose | 56292207 | | VM | 7/6LA | 9311 | 4,84 | 451 | 3,61 336 |
| 02/87-87-82-85/85 | 05/87-84-85-87/86 | | | MM | 7/6LA | 11127 | 3,98 | 443 | 3,33 371 |

Bes.: Linkmeyer GbR, Haltern **GVO-frei**

230 Maria 03.62383592, geb.: 14.09.2019, **gek.: 01.10.2021**

| | | | | | | | | | |
|-------------------|-------------------|----------|----|----|---------|-------|------|-----|----------|
| Epic A12 | Super RDF | 506180 | ZW | | | | | | |
| 889147 | Emily | 39232811 | | | | | | | |
| | (1)VG 85 | | | M | 4/4LA | 10588 | 4,32 | 457 | 3,77 399 |
| v München | Lexus AB* A12 | 262838 | ZW | | HL 3 | 12381 | 4,53 | 561 | 3,67 455 |
| 57875087 | Marion | 52248633 | | VM | LA00/00 | 14037 | 4,16 | 584 | 3,43 481 |
| 03/88-88-85-87/87 | 01/85-83-85-84/84 | | | MM | 4/4LA | 10863 | 4,22 | 458 | 3,62 393 |

Bes.: Wübbolt, T., Gr. Mimmelage

231 Alma 03.62317964, geb.: 15.09.2019, **gek.: 10.10.2021**

| | | | | | | | | | |
|-------------------|-------------------|----------|----|----|-------|-------|------|-----|----------|
| Starello RDC BB | Styx Red | R298351 | ZW | | | | | | |
| 811603 | HaS Stalax BB | 21390090 | | | | | | | |
| | 01/84-86-83-85/85 | | | M | 2/2LA | 11924 | 3,87 | 461 | 3,36 401 |
| Angora | Cicero AB A22 | 264520 | ZW | | HL 2 | 12225 | 4,05 | 495 | 3,43 419 |
| 60614107 | Anna | 57731022 | | VM | 2/2LA | 10543 | 4,39 | 463 | 3,56 375 |
| 01/83-83-81-81/82 | 02/83-84-81-82/82 | | | MM | 2/2LA | 9374 | 4,33 | 406 | 3,79 355 |

Bes.: Buschkotte, A., Müschen

232 MUH Alexa 03.62383433, ET, P, geb.: 15.09.2019, **gek.: 14.10.2021**

| | | | | | | | | | |
|-------------------|-------------------|-----------|----|----|-------|-------|------|-----|----------|
| Mission P Pp* RDC | Missouri | 507464 | ZW | | | | | | |
| 682286 | RUW Maya P Pp* AB | R69794484 | | | | | | | |
| | 04/87-85-86-85/86 | | | M | 6/5LA | 10793 | 4,75 | 513 | 3,51 379 |
| v MUH Anika | Bookem RDF | 889128 | ZW | | HL 3 | 11770 | 4,59 | 540 | 3,54 417 |
| 55276668 | MUH Annabe | 53823331 | | VM | 5/4LA | 12898 | 3,99 | 515 | 3,56 459 |
| 02/88-86-87-90/88 | 01/85-84-85-85/85 | | | MM | 5/4LA | 8309 | 4,18 | 347 | 3,44 286 |

Bes.: Marquard, U., Icker **GVO-frei**

| | | | | | | | | | | | | | | | | | | | | | |
|------------|-------------------------------------|--|----------|----|-----------------|---------|-------|------|-----|------|-----|--|--|--|--|--|--|--|--|--|--|
| 233 | Pam | 03.61571870, BB A22, geb.: 16.09.2019, gek.: 18.10.2021 | | | | | | | | | | | | | | | | | | | |
| | Felix BB* A22 | Federal | 508181 | ZW | | | | | | | | | | | | | | | | | |
| | 265150 | ZW Harlo | 74368675 | | | | | | | | | | | | | | | | | | |
| | | (1)VG 85 | | | M | 1/verk. | | | | | | | | | | | | | | | |
| | Palermo BB A12 | Trend AB A22 | 263909 | ZW | | | | | | | | | | | | | | | | | |
| | 59982508 | Pandora AB A11 | 57894468 | | VM | LA00/00 | 11795 | 4,54 | 535 | 3,61 | 426 | | | | | | | | | | |
| | 01/84-84-81-85/84 | 01/84-83-83-80/82 | | | MM | LA17/07 | 6969 | 4,13 | 288 | 3,10 | 216 | | | | | | | | | | |
| | Bes.: Hocke, H., Himbergen | | | | GVO-frei | | | | | | | | | | | | | | | | |
| 234 | Valerie | 03.61988030, geb.: 16.09.2019, gek.: 11.10.2021 | | | | | | | | | | | | | | | | | | | |
| | Epic A12 | Super RDF | 506180 | ZW | | | | | | | | | | | | | | | | | |
| | 889147 | ZW Emily | 39232811 | | | | | | | | | | | | | | | | | | |
| | | (1)VG 85 | | | M | 2/2LA | 12680 | 3,94 | 499 | 3,20 | 406 | | | | | | | | | | |
| | Vicky | Lobach | 570442 | ZW | | HL 2 | 13828 | 4,05 | 560 | 3,24 | 448 | | | | | | | | | | |
| | 59093390 | Naomi | 56052432 | | VM | LA00/00 | 14037 | 4,16 | 584 | 3,43 | 481 | | | | | | | | | | |
| | 01/82-84-83-82/83 | 01/81-82-81-82/82 | | | MM | 4/4LA | 11013 | 3,69 | 406 | 3,11 | 343 | | | | | | | | | | |
| | Bes.: Kühn-Alttevogt GbR, Hagen | | | | GVO-frei | | | | | | | | | | | | | | | | |
| 235 | Chanel | 03.62054439, geb.: 16.09.2019, gek.: 11.10.2021 | | | | | | | | | | | | | | | | | | | |
| | Doorman RDF A22 | Bookem RDF | 889128 | ZW | | | | | | | | | | | | | | | | | |
| | 506948 | ZW Imelda | 06173432 | | | | | | | | | | | | | | | | | | |
| | | (3)EX 94 | | | M | 5/4LA | 10420 | 4,27 | 445 | 3,46 | 361 | | | | | | | | | | |
| | Celina | Mogul pp* RDF A12 | 506694 | ZW | | HL 4 | 10586 | 4,57 | 484 | 3,53 | 374 | | | | | | | | | | |
| | 56079647 | Cor Cosima RDF | 54148426 | | VM | 3/3LA | 13088 | 4,10 | 537 | 3,68 | 482 | | | | | | | | | | |
| | 05/89-89-88-87/88 | | | | MM | 2/1LA | 10407 | 3,92 | 408 | 3,24 | 337 | | | | | | | | | | |
| | Bes.: Redecker, H., Schwagstorf | | | | GVO-frei | | | | | | | | | | | | | | | | |
| 236 | WFL Vicky | 03.62157044, geb.: 16.09.2019, gek.: 11.10.2021 | | | | | | | | | | | | | | | | | | | |
| | Adlon P Pp AB A22 | Adagio Pp | 508187 | ZW | | | | | | | | | | | | | | | | | |
| | 265390 | ZW Britney AB | 58110898 | | | | | | | | | | | | | | | | | | |
| | | 03/86-87-87-86/87 | | | M | 4/3LA | 9436 | 4,49 | 424 | 3,70 | 349 | | | | | | | | | | |
| | Victoria | Famous CDC AA A12 | 263151 | ZW | | HL 4 | 11405 | 4,58 | 522 | 3,71 | 423 | | | | | | | | | | |
| | 58512596 | Lore | 52171747 | | VM | 4/3LA | 10912 | 4,73 | 516 | 3,77 | 411 | | | | | | | | | | |
| | 04/86-88-85-83/85 | 01/82-81-81-81/81 | | | MM | 7/7LA | 9705 | 4,13 | 401 | 3,63 | 352 | | | | | | | | | | |
| | Bes.: Linkmeyer GbR, Haltern | | | | GVO-frei | | | | | | | | | | | | | | | | |
| 237 | Penelope | 03.61571871, BB A22, geb.: 17.09.2019, gek.: 19.10.2021 | | | | | | | | | | | | | | | | | | | |
| | Suprem BB* A22 | Superhero pp* RDF | 507919 | ZW | | | | | | | | | | | | | | | | | |
| | 265155 | ZW Ladylike AB | 58095017 | | | | | | | | | | | | | | | | | | |
| | | 02/86-88-87-83/86 | | | M | LA19/09 | 11859 | 3,61 | 428 | 3,31 | 393 | | | | | | | | | | |
| | Piana BB A22 | Sinus BB* | 264290 | ZW | | | | | | | | | | | | | | | | | |
| | 59982507 | Pierette AB A12 | 57181153 | | VM | 2/2LA | 12140 | 3,86 | 468 | 3,54 | 430 | | | | | | | | | | |
| | 01/82-83-82-83/83 | 03/85-84-84-85/85 | | | MM | 4/4LA | 10475 | 3,85 | 403 | 3,28 | 344 | | | | | | | | | | |
| | Bes.: Hocke, H., Himbergen | | | | GVO-frei | | | | | | | | | | | | | | | | |
| 238 | KNS Sinai | 03.61985947, geb.: 17.09.2019, gek.: 19.10.2021 | | | | | | | | | | | | | | | | | | | |
| | Cahill | Supershot RDF | 500176 | ZW | | | | | | | | | | | | | | | | | |
| | 508624 | ZW Carilla | 25201985 | | | | | | | | | | | | | | | | | | |
| | | (1)GP 83 | | | M | 1/verk. | | | | | | | | | | | | | | | |
| | KNS Simbab | Como | 507841 | ZW | | | | | | | | | | | | | | | | | |
| | 59771070 | KNS Smarag BB | 57640600 | | | | | | | | | | | | | | | | | | |
| | | 03/88-87-80-81/83 | | | MM | 5/4LA | 9475 | 4,66 | 442 | 3,57 | 338 | | | | | | | | | | |
| | Bes.: Niermann, N., Schiplage | | | | GVO-frei | | | | | | | | | | | | | | | | |
| 239 | Weleda | 03.62403529, geb.: 17.09.2019, gek.: 15.09.2021 | | | | | | | | | | | | | | | | | | | |
| | Royce AE A12 | Roxy B | 507991 | ZW | | | | | | | | | | | | | | | | | |
| | 265101 | ZW Minnesota AE | 58110830 | | | | | | | | | | | | | | | | | | |
| | | 01/83-85-85-84/84 | | | M | 1/verk. | | | | | | | | | | | | | | | |
| | Windi | Boss AB* A12 | 262400 | ZW | | | | | | | | | | | | | | | | | |
| | 60358752 | Wicky | 58679868 | | | | | | | | | | | | | | | | | | |
| | | | | | MM | 1/verk. | | | | | | | | | | | | | | | |
| | Bes.: Wischmeier, R., Föckinghausen | | | | GVO-frei | | | | | | | | | | | | | | | | |

240 Lora 03.62048567, geb.: 18.09.2019, **gek.: 30.09.2021**
 Adlon P Pp AB A22 Adagio Pp 508187 ZW
 265390 ZW Britney AB 58110898
 03/86-87-87-86/87 M 3/3LA 11623 3,19 371 3,17 369
 Lorie Fitz AB 507799 ZW HL 2 12034 3,21 386 3,20 385
 58942675 Lorena 56891082 VM 4/3LA 10912 4,73 516 3,77 411
 02/87-87-84-85/85 01/85-85-81-85/84 MM 2/1LA 10846 3,00 325 3,13 339
 Bes.: Grünebaum, T., Vinte

241 RR Elli 03.62351556, geb.: 18.09.2019, **gek.: 12.10.2021**
 Swift Superhero pp* RDF 507919 ZW
 508766 ZW The Stars 24018153
 M 3/2LA 12769 4,28 547 3,34 427
 RR Elfe A22 Board AA* A12 681573 ZW HL 2 12975 4,55 591 3,30 428
 59296817 k RR Ellen AB 57545320 VM LA00/00 15686 3,83 601 3,23 507
 01/84-86-83-84/84 02/87-89-87-87/87 MM 2/2LA 14104 3,75 529 3,20 452
 Bes.: Reiner mann, U., Rüsfort **GVO-frei**

242 Belladonna 03.62099014, geb.: 19.09.2019, **gek.: 28.09.2021**
 Adlon P Pp AB A22 Adagio Pp 508187 ZW
 265390 ZW Britney AB 58110898
 M 5/3LA 13117 3,79 497 3,49 458
 Bonita Select AB* A12 262200 ZW HL 3 15635 3,71 580 3,45 540
 57277310 Bea 37249473 VM 4/3LA 10912 4,73 516 3,77 411
 03/86-87-82-86/85 MM 1/verk.
 Bes.: Holtgrewe, M., Allendorf **GVO-frei**

243 NUN Zuri 05.40982120, BE A12, geb.: 20.09.2019, **gek.: 02.09.2021**
 Balou RDF BB* A22 Baltikum AB* A12 619105 ZW
 264757 ZW Javina BE 73592851
 (1)VG 85 M 1/verk.
 NUN Zunge Missouri 507464 ZW
 39525249 NUN Zorge 39324909 VM TL00/00 6359 3,85 245 3,26 207
 01/80-80-83-80/81 03/86-86-86-84/85 MM 3/3LA 12645 3,36 425 3,44 435
 Bes.: Nunnenkamp GbR, Schröttinghsn. **GVO-frei**

244 Kitto 03.62048569, geb.: 20.09.2019, **gek.: 16.09.2021**
 Rollis AB* A12 Roxy B 507991 ZW
 265151 ZW Minnesota AE 58110830
 01/83-85-85-84/84 M 5/4LA 9415 3,91 368 3,64 343
 Kitti Boss AB* A12 262400 ZW HL 2 10399 4,02 418 3,49 363
 58942394 Kitti 56890876
 01/84-81-83-82/82 MM 3/2LA 8056 4,89 394 3,66 295
 Bes.: Grünebaum, T., Vinte

245 Scampi 05.40829785, geb.: 21.09.2019, **gek.: 11.10.2021**
 Ewald Eclair 507880 ZW
 265697 FWS Sunny 52775550
 M 3/2LA 7707 4,28 330 3,59 277
 02/85-86-85-87/86 HL 2 8563 4,26 365 3,54 303
 Scorpion Design AA* A22 263080 ZW VM 4/4LA 12874 3,51 452 3,18 409
 39154242 Scrolla 38036844 MM 1/verk.
 01/84-84-80-82/82
 Bes.: Beyer, R., Seeste

246 Harmonia 03.62391763, AB A12, geb.: 21.09.2019, **gek.: 12.10.2021**
 Mirror P Pp BB* Mission P Pp* RDC 682286 ZW
 265275 ZW WKM Celina AB 58174527
 M 3/3LA 11609 3,94 457 3,36 390
 Harmonia AA Movie AB* A12 262939 ZW HL 2 13052 3,87 505 3,32 433
 59282082 Harmonie 57146679 VM 2/1LA 8585 5,28 453 4,02 345
 02/86-86-84-85/85 01/83-81-83-84/83 2,1 MM 4/3LA 7968 4,13 329 3,16 252
 Bes.: Loxtermann, M., Hestrup **GVO-frei**

247 Alma 05.40829787, geb.: 23.09.2019, **gek.:** 24.09.2021
 Alamo RDF BB* AltaSpring pp* RDF 500167 ZW
 264440 ZW White Fan BE 60065581
 (3)GP 81 M 1/verk.
 Anja
 39884480 VM 3/3LA 9874 4,06 401 3,33 329

Bes.: Beyer, R., Seeste

248 BIL Sarah 03.61628955, geb.: 23.09.2019, **gek.:** 29.08.2021
 Octane A12 McCutchen pp* RDF 506807 ZW
 507439 ZW Claire 41008075
 (1)VG 87 M 4/3LA 12263 4,09 501 3,58 439
 KNS Silver AB Silver 889280 ZW HL 4 14722 3,99 588 3,57 526
 58665596 KNS Royali BB 56230022 VM LA00/00 16924 3,72 630 2,87 486
 04/88-88-88-92/90 04/84-82-85-84/84 MM 5/4LA 9759 4,47 436 3,36 328
 Bes.: Bielefeld, C., Dalvers **GVO-frei**

249 Niedersach 03.61933942, BB A22, geb.: 23.09.2019, **gek.:** 18.09.2021
 Essex RDC BB A22 Esperanto RDF 500012 ZW
 265555 ZW LuckyShP Pp BB A22 48179017
 (1)GP 82 M 1/verk.
 Niveau Alamo RDF BB* A22 264440 ZW
 60183756 Nirvana 55331269 VM LA17/10 6639 4,56 303 3,45 229
 01/79-82-78-85/82 MM 5/4LA 8915 4,12 367 3,50 312
 Bes.: Milchhof Severinghsn.Neuenk.-Vörden **GVO-frei**

250 Kubra 03.62048576, geb.: 23.09.2019, **gek.:** 16.09.2021
 Consul AA Commander 889271 ZW
 263910 ZW Oceangirl 54412958
 03/88-90-88-86/88 M 3/2LA 7381 4,66 344 3,78 279
 Kuruba Sirius P Pp RDF AA 264363 ZW HL 1 8212 4,46 366 3,65 300
 60025244 Kurubi 56891107 VM 7/7LA 13518 3,60 487 3,09 418
 01/83-85-83-80/82 01/85-86-84-83/84 MM 2/1LA 8526 4,64 396 3,78 322
 Bes.: Grünebaum, T., Vinte

251 Mimi 03.62099015, geb.: 23.09.2019, **gek.:** 21.09.2021
 Essex RDC BB A22 Esperanto RDF 500012 ZW
 265555 ZW LuckyShP Pp BB A22 48179017
 (1)GP 82 M 3/3LA 10750 3,44 370 3,48 374
 Mia Lexington AA* 619078 ZW HL 3 11303 3,41 385 3,37 381
 58560342 Maren 56860991 VM LA17/10 6639 4,56 303 3,45 229
 02/84-83-82-86/84 01/84-81-79-85/82 MM 2/2LA 7581 4,00 303 3,10 235
 Bes.: Holtgrewe, M., Allendorf **GVO-frei**

252 Satanda 03.61933944, BB A2B, geb.: 24.09.2019, **gek.:** 14.09.2021
 Essex RDC BB A22 Esperanto RDF 500012 ZW
 265555 ZW LuckyShP Pp BB A22 48179017
 (1)GP 82 M 5/4LA 8190 4,26 349 3,72 305
 Sandra Matrix A12 262775 ZW HL 4 9857 4,30 424 3,59 354
 57150447 Salzburg 55331265 VM LA17/10 6639 4,56 303 3,45 229
 01/83-82-78-84/82 01/81-82-82-84/83 MM 6/5LA 8859 4,63 410 3,69 327
 Bes.: Milchhof Severinghsn.Neuenk.-Vörden **GVO-frei**

253 Arche 03.62280531, geb.: 24.09.2019, **gek.:** 17.10.2021
 Gypsy AB A22 Gymnast RDF 508247 ZW
 265475 ZW Georgia Pp* AB A22 58665654
 03/86-85-84-82/84 M 3/2LA 8966 5,28 473 3,75 336
 Assel Lobach 570442 ZW HL 2 9123 5,52 504 3,88 354
 59210837 Angi 57398583 VM 3/3LA 8323 4,66 388 3,66 305
 01/82-86-83-83/84 MM 3/2LA 10000 3,96 396 3,30 330
 Bes.: Höveler, J., Voltlage

254 Blume 03.62171496, geb.: 25.09.2019, **gek.: 21.09.2021**
 Adlon P Pp AB A22 Adagio Pp 508187 ZW
 265390 ZW Britney AB 58110898
 03/86-87-87-86/87 M 6/6LA 10622 4,52 480 3,60 382
 Buche Beauty A12 261900 ZW HL 3 13778 4,22 581 3,38 466
 56617299 Bunte 51971539 VM 4/3LA 10912 4,73 516 3,77 411
 01/84-84-83-83/83 01/83-77-82-83/82 MM 4/4LA 8711 5,22 455 3,67 320
 Bes.: R  ther GbR, Rotherthausen

255 Farina 03.62245062, geb.: 25.09.2019, **gek.: 16.09.2021**
 Fitz AB Doorman RDF A22 506948 ZW
 507799 ZW Flora 90097565
 (1)VG 86 M 2/2LA 11482 3,84 441 3,54 406
 Fina Heffner 507712 ZW HL 2 12677 3,94 500 3,60 457
 59251577 Frieda AB 56271439 VM LA00/00 11463 4,38 502 3,43 393
 01/84-85-83-84/84 01/84-85-84-84/84 MM 6/6LA 11058 3,48 385 3,15 348
 Bes.: Schulze-Placke, H., Vennermoor **GVO-frei**

256 Ulla 03.62317968, geb.: 25.09.2019, **gek.: 19.10.2021**
 Suprem BB* A22 Superhero pp* RDF 507919 ZW
 265155 ZW Ladylike AB 58095017
 02/86-88-87-83/86 M 4/3LA 8581 4,35 373 3,55 305
 Ulrike Madison AB* 263610 ZW HL 2 10902 4,44 484 3,49 380
 59663832 Ulla 56810275 VM 2/2LA 12140 3,86 468 3,54 430
 01/80-84-82-83/83 03/84-87-83-86/85 MM 4/4LA 10755 4,04 435 3,38 364
 Bes.: Buschkotte, A., M  schen

257 RR Halla 03.62351558, ET, AB A22, geb.: 26.09.2019, **gek.: 10.10.2021**
 Builder P Pp* RDF Esperanto RDF 500012 ZW
 509021 ZW Massey Pp PP RDC 27910464
 (1)GP 84 M LA19/11 12516 5,16 646 3,63 454
 Heaven AA A22 Lighter SU 507958 ZW
 60023950 Hortensia AA 71402657 VM 2/1LA 11495 3,88 446 3,60 414
 01/84-87-84-83/84 (1)VG 86 MM LA17/10 15626 3,81 596 3,34 522
 Bes.: Reinermann, U., R  sfort **GVO-frei**

258 Bibi 03.62383590, geb.: 27.09.2019, **gek.: 06.10.2021**
 Royce AE A12 Roxy B 507991 ZW
 265101 ZW Minnesota AE 58110830
 01/83-85-85-84/84 M LA19/09 10615 4,17 443 3,49 370
 Bali Select AB* A12 262200 ZW
 60338393 Bern AB 56135719
 01/84-84-82-80/82 01/85-84-81-83/83 MM 5/5LA 11370 4,14 471 3,17 360
 Bes.: W  bbolt, T., Gr. Mimmelage

259 Lani 03.60540139, geb.: 28.09.2019, **gek.: 19.10.2021**
 Braveness Bandares pp* RDF 508165 ZW
 681821 ZW ItsPossibl BB 72471726
 (4)VG 86 M 3/2LA 9100 4,59 418 3,40 309
 Lore Lesson 680950 ZW HL 2 9556 4,75 454 3,44 329
 58632196 Liane 54536585 VM 4/3LA 12918 4,21 544 3,65 472
 01/84-83-81-83/83 01/82-81-83-79/81 MM 4/4LA 9476 4,52 428 3,32 315
 Bes.: Werries, K.-H., Uphausen-Eistrup **GVO-frei**

260 BIL Emma 03.61628962, geb.: 29.09.2019, **gek.: 11.10.2021**
 Mardi Gras Mogul pp* RDF A12 506694 ZW
 507282 ZW Moviestar 40301401
 (1)VG 86 M 4/3LA 11238 3,36 378 3,22 362
 BIL Esche Lochinvar RDF 507212 ZW HL 3 13919 3,34 465 3,15 438
 58679522 GK Endy 55901840 VM LA12/07 11881 4,65 552 3,38 402
 03/87-88-86-85/86 07/90-90-87-88/88 MM 7/7LA 11650 4,00 466 3,42 399
 Bes.: Bielefeld, C., Dalvers **GVO-frei**

261 Salma 03.61933946, BB A22, geb.: 30.09.2019, **gek.: 28.09.2021**
 Essex RDC BB A22 Esperanto RDF 500012 ZW
 265555 ZW LuckyShP Pp BB A22 48179017
 (1)GP 82 M 2/2LA 9245 3,92 362 3,61 334
 Sally Alamo RDF BB* A22 264440 ZW HL 2 9712 3,95 384 3,63 353
 60183752 Salat 54182072 VM LA17/10 6639 4,56 303 3,45 229
 04/85-84-75-83/81 MM 5/4LA 9528 3,79 361 3,65 348
 Bes.: Milchhof Severinghsn.Neuenk.-Vörden **GVO-frei**

262 Eibe 03.62048581, geb.: 30.09.2019, **gek.: 01.10.2021**
 Kent AA* A12 Kerrigan RDF 508018 ZW
 264919 ZW Minnesota AE 58110830
 01/83-85-85-84/84 M 1/verk.
 Eibie Louis RDF 264015 ZW
 60025263 Eibe 58008613
 01/82-83-80-82/82 MM 5/4LA 10777 3,64 392 3,48 375
 Bes.: Grünebaum, T., Vinte

263 Tarina 03.61855478, geb.: 01.10.2019, **gek.: 29.09.2021**
 Sunny Sylvert AB A22 833143 ZW
 265713 κ OH Punika 54980738
 03/89-91-84-85/86 M 1/verk.
 Trude Monroe 264539
 59840476 Lissy 58026765 VM 4/4LA 11081 4,26 472 3,47 385
 01/82-83-76-84/81 MM 4/3LA 11572 3,69 427 3,17 367
 Bes.: Esselmann, L., Druchhorn **GVO-frei**

264 Alena 03.62048582, geb.: 01.10.2019, **gek.: 04.10.2021**
 Consul AA Commander 889271 ZW
 263910 ZW Oceangirl 54412958
 03/88-90-88-86/88 M 2/2LA 10705 3,56 381 3,11 333
 Alenie Milano AE 264282 ZW HL 1 10961 3,65 400 3,14 344
 60025238 Alena 55730814 VM 7/7LA 13518 3,60 487 3,09 418
 01/82-85-79-80/81 01/81-85-83-81/82 MM 4/4LA 8086 3,77 305 3,35 271
 Bes.: Grünebaum, T., Vinte

265 Franzl 03.61426809, BB A12, geb.: 02.10.2019, **gek.: 25.09.2021**
 Starello RDC BB Styx Red R298351 ZW
 811603 ZW HaS Stalax BB 21390090
 01/84-86-83-85/85 M LA19/10 8732 4,26 372 3,42 299
 Franke AB A12 Trend AB A22 263909 ZW
 60175530 Franziska AB A12 57989056 VM 2/2LA 10543 4,39 463 3,56 375
 01/82-82-81-82/82 01/77-82-76-80/79 MM LA17/10 8612 3,84 331 3,46 298
 Bes.: Wiemann GbR, Hardensetten **GVO-frei**

266 Hanni 03.62080744, geb.: 02.10.2019, **gek.: 01.10.2021**
 Suprem BB* A22 Superhero pp* RDF 507919 ZW
 265155 ZW Ladylike AB 58095017
 02/86-88-87-83/86 M 2/1LA 9516 3,73 355 3,24 308
 Helma Alonso AB* 263757 ZW
 59092819 Hexa 55601346 VM 2/2LA 12140 3,86 468 3,54 430
 01/84-86-80-85/84 MM 4/3LA 10806 3,11 336 3,06 331
 Bes.: Timmering-Brandl KG, Vehs **GVO-frei** Zu.: Schenke-Sievers GbR

267 Stalyppa 05.40829791, geb.: 03.10.2019, **gek.: 25.09.2021**
 Suprem BB* A22 Superhero pp* RDF 507919 ZW
 265155 ZW Ladylike AB 58095017
 02/86-88-87-83/86 M 2/1LA 9710 4,23 411 3,54 344
 Stalyppo Boss AB* A12 262400 ZW
 39154221 Stavanger 38036864 VM 2/2LA 12140 3,86 468 3,54 430
 01/83-85-80-82/82 01/83-83-84-83/83 MM 4/3LA 10580 3,49 369 3,33 352
 Bes.: Beyer, R., Seeste

268 Monalisa R05.41106363, P, geb.: 03.10.2019, **gek.:**
 Modul PP PP* AB Mission P Pp* RDC 682286 ZW
 R917601 ZW Sfh Dalanu Pp AA R38116799
 04/88-88-87-89/88 M 1/verk.
 Monda R917409 ZW
 R39192899 Modine R38494513 VM 5/4LA 10837 4,27 463 3,49 378
 03/85-84-84-86/85 MM 3/3LA 7064 4,15 293 3,50 247
 Bes.: Neßlage, F., Nortrup **GVO-frei** Zü.: Rehorst,G.

269 Hyazinthe 03.62391766, Pp BE A11, geb.: 03.10.2019, **gek.: 04.10.2021**
 Yoda Pp* RDC BE* Jedi pp* RDF BB* 507890 ZW
 508474 ZW Pp* RDC 25944539
 (3)EX 90 M 1/verk.
 Hortensie AB A12 Sirius P Pp RDF AA 264363 ZW
 60399143 Hildina AB A12 57146727 VM 3/3LA 11849 4,37 518 3,33 395
 01/82-84-81-83/83 MM 3/2LA 11198 3,85 431 3,24 363
 Bes.: Loxtermann, M., Hestrup **GVO-frei**

270 Unna 03.61855480, geb.: 04.10.2019, **gek.: 02.10.2021**
 Suprem BB* A22 Superhero pp* RDF 507919 ZW
 265155 ZW Ladylike AB 58095017
 02/86-88-87-83/86 M 4/3LA 9386 5,48 514 3,87 363
 Ulrike Fernet A12 262949 ZW HL 3 9900 5,91 585 4,01 397
 58026734 Julchen 50889028 VM 2/2LA 12140 3,86 468 3,54 430
 03/87-86-81-83/83 01/83-84-79-82/82 MM 6/6LA 10669 4,75 507 3,49 372
 Bes.: Esselmann, L., Druchhorn **GVO-frei**

271 La Vie 05.40829794, geb.: 05.10.2019, **gek.: 03.10.2021**
 Suprem BB* A22 Superhero pp* RDF 507919 ZW
 265155 ZW Ladylike AB 58095017
 02/86-88-87-83/86 M 1/verk.
 La Joli Altai AB A22 264111 ZW
 39995924 Lajoli 36892404 VM 2/2LA 12140 3,86 468 3,54 430
 01/85-84-80-78/81 MM 5/4LA 9165 3,78 346 3,31 303
 Bes.: Beyer, R., Seeste

272 Fiona 03.62245071, geb.: 06.10.2019, **gek.: 09.09.2021**
 Lucrative Camaro A22 507315 ZW
 508125 ZW Dream 11591445
 (1)VG 85 M 5/5LA 11802 4,18 493 3,23 381
 Falla Secco CDC AB A22 261666 ZW HL 5 14161 4,43 627 3,33 472
 56271374 Frauke 54251970
 02/85-86-84-85/85 01/84-79-80-82/81 MM 3/3LA 10135 4,28 434 3,54 359
 Bes.: Schulze-Placke, H., Vennermoor **GVO-frei**

273 Holde 03.62080746, geb.: 09.10.2019, **gek.: 15.09.2021**
 Jetson AB A22 Jetset 507849 ZW
 264848 ZW GCG Rapunz AA 57335665
 02/85-88-84-83/85 M TL19/10 6027 4,78 288 3,78 228
 Hanni Point P Pp AB 264280 ZW
 59942746 Holly 56052109 VM 4/3LA 9062 4,76 431 3,77 342
 01/83-83-83-82/83 01/84-84-83-83/83 MM 4/4LA 9353 4,43 414 3,66 342
 Bes.: Timmering-Brandl KG, Vehs **GVO-frei** Zü.: Schenke-Sievers GbR

274 Maggy 12.64580265, geb.: 11.10.2019, **gek.: 09.10.2021**

Bes.: Nölker, T., Pye

GVO-frei

275 Little 03.61933952, BB A12, geb.: 19.10.2019, **gek.: 08.10.2021**
 Essex RDC BB A22 Esperanto RDF 500012 ZW
 265555 ZW LuckyShP Pp BB A22 48179017
 (1)GP 82 M 2/2LA 10490 3,88 407 3,36 352
 Lithium Cicero AB A22 264520 ZW HL 2 11876 3,87 460 3,39 403
 60183761 Liverpool 57150372 VM LA17/10 6639 4,56 303 3,45 229
 01/82-80-83-84/83 03/86-85-83-84/84 MM 6/5LA 10097 4,34 438 3,58 361
 Bes.: Milchhof Severinghsn.Neuenk.-Vörden **GVO-frei**

276 Wendy 03.61803923, geb.: 20.10.2019, bel.: 13.01.2021 v. Roman AB A22 265890 ZW
 Adlon P Pp AB A22 Adagio Pp 508187 ZW
 265390 ZW Britney AB 58110898
 03/86-87-87-86/87 M 1/verk.
 Wera Sirius P Pp RDF AA 264363 ZW
 39294596 Wicky 54563526 VM 4/3LA 10912 4,73 516 3,77 411
 01/83-78-80-82/81 MM 5/5LA 7569 4,78 362 3,28 248
 Bes.: Garner, H., Dissen **GVO-frei**

277 OH Elma 03.61909657, geb.: 20.10.2019, **gek.: 04.09.2021**
 Adlon P Pp AB A22 Adagio Pp 508187 ZW
 265390 ZW Britney AB 58110898
 03/86-87-87-86/87 M 3/3LA 10948 3,50 383 3,38 370
 OH Emmy AB Genial AB* A22 262848 ZW HL 3 11779 3,64 429 3,48 410
 57455234 k OH Emma 53347344 VM 4/3LA 10912 4,73 516 3,77 411
 02/84-86-82-86/85 03/86-85-84-87/86 MM 4/3LA 9960 3,96 394 3,40 339
 Bes.: Ossege GbR, Hardensetten **GVO-frei**

278 KNS Lola 03.61985958, geb.: 20.10.2019, **gek.: 07.10.2021**
 Select AB* A12 Snowman 634400 ZW
 262200 ZW RR Bridget 53157488
 03/87-89-84-90/88 M 4/3LA 11413 4,00 456 3,29 376
 Lara Pp RDC AB Balisto A22 889248 ZW HL 3 12530 4,01 503 3,15 395
 38270587 Lanzarote Pp R37311343 VM 7/6LA 12287 4,42 543 3,55 436
 02/86-85-85-86/86 04/86-86-82-83/84 MM 4/4LA 10456 3,24 339 3,44 360
 Bes.: Niermann, N., Schiplage **GVO-frei**

279 KNS Dina 03.61985959, AA A22, geb.: 20.10.2019, **gek.: 05.10.2021**
 Cahill Supershot RDF 500176 ZW
 508624 ZW Carilla 25201985
 (1)GP 83 M 2/2LA 11508 4,03 464 3,46 398
 KNS Duda AE Cinema AA* A22 151578 ZW HL 2 13267 3,95 524 3,50 464
 58665730 KNS Doroth BE 57640622
 02/84-86-85-85/85 02/85-85-85-87/86 MM 5/5LA 9495 4,33 411 3,40 323
 Bes.: Niermann, N., Schiplage **GVO-frei**

280 TNP Gabi 03.62171641, geb.: 20.10.2019, **gek.: 27.09.2021**
 Mirror P Pp BB* Mission P Pp* RDC 682286 ZW
 265275 ZW WKM Celina AB 58174527
 M 1/verk.
 TNP Gerda Louis RDF 264015 ZW
 59505389 TNP Gabi 56478055 VM 2/1LA 8585 5,28 453 4,02 345
 01/84-86-84-83/84 01/84-82-81-81/82 MM 2/1LA 8862 3,88 344 3,60 319
 Bes.: Nölker, T., Pye **GVO-frei**

281 Stina 05.40829797, RDC, geb.: 23.10.2019, **gek.: 11.10.2021**
 First BB* A12 Finder pp* RDF 500085 ZW
 264920 ZW Maryan AB 58110822
 M 1/verk.
 Stella Magic 264417
 R39995956 Strategie RDC 38835180 VM 3/2LA 10733 4,03 433 3,60 386
 01/83-85-78-84/82 MM 2/1LA 6037 3,84 232 3,54 214
 Bes.: Beyer, R., Seeste

282 Dominga 05.40829798, geb.: 23.10.2019, **gek.: 20.09.2021**
 Alex RDC Akyol Red R298306 ZW
 265252 v Snowla RDC 62521124
 02/86-86-85-86/86 M 1/verk.
 Dominaspoi Point P Pp AB 264280 ZW
 39884443 Dominas Be AB 38036896 VM 3/2LA 11377 3,89 443 3,41 388
 01/85-83-83-83/83 MM 2/2LA 9541 4,23 404 3,57 341
 Bes.: Beyer, R., Seeste

283 Soldatin 05.41156303, RDC, geb.: 24.10.2019, **gek.: 03.09.2021**
 Deko-Red P Pp* Debutant R298234 ZW
 R264060 ZW Janine Pp RDC AB 22313813
 (1)VG 85 M 4/2LA 9474 3,93 372 3,18 301
 Soldatin RDC Enno 263116 ZW HL 1 9426 3,97 374 3,21 303
 38910501 Sigrun R36751718 VM 4/3LA 11440 4,40 503 3,42 391
 01/80-82-83-79/81 01/85-83-83-84/84 MM 5/4LA 8474 4,00 339 3,35 284
 Bes.: Dresselhaus, M., Schale **GVO-frei**

284 Rosarot R03.61856348, geb.: 26.10.2019, **gek.: 15.10.2021**
 Arino Red AB* A11 ArchiveRed CDC R298214 ZW
 R833134 ZW ArielRed R72437737
 (3)EX 90 M 1/verk.
 Gerda Deko-Red P Pp* A12 R264060 ZW
 R60176317 Galantis R58558663 VM 3/3LA 14137 4,59 649 3,52 497
 01/84-83-84-84/84 01/83-84-83-83/83 MM 1/verk.
 Bes.: Ortmann, V., Uphausen-Eistrup **GVO-frei**

285 Otti 05.40781838, geb.: 01.11.2019, **gek.: 22.09.2021**
 Adlon P Pp AB A22 Adagio Pp 508187 ZW
 265390 ZW Britney AB 58110898
 03/86-87-87-86/87 M 1/verk.
 Olivia Sirius P Pp RDF AA 264363 ZW
 39474378 Olga 38891001 VM 4/3LA 10912 4,73 516 3,77 411
 01/84-82-82-86/84 01/84-83-82-84/83 MM 3/3LA 8839 3,80 336 3,43 303
 Bes.: Hoge, F., Kattenvenne **GVO-frei**

286 BIL Amira 03.61628989, geb.: 01.11.2019, **gek.: 04.10.2021**
 Modena CDC AA* Mogul pp* RDF A12 506694 ZW
 262898 ZW Lea 69791802
 (2)VG 87 M 3/3LA 13749 3,44 473 2,97 408
 BIL Anke Unix RDF A11 507794 ZW HL 3 16644 3,45 575 2,90 483
 58679452 WKM Elana 57134135 VM LA00/00 12753 3,40 434 3,17 404
 03/88-87-86-91/88 05/91-89-87-87/88 MM 5/4LA 12649 3,08 389 3,17 401
 Bes.: Bielefeld, C., Dalvers **GVO-frei**

287 TNP lma 03.62171649, geb.: 17.11.2019, **gek.: 04.10.2021**
 Dieter Dragon AB A22 264890 ZW
 265812 TNP Toskan 54054065
 05/85-86-84-84/85 M 3/2LA 8984 4,59 412 3,86 347
 TNP Ida Sugar BB* A12 262717 ZW HL 2 9948 4,57 455 3,94 392
 58444447 TNP Ira 56478033 VM 5/4LA 12328 3,76 464 3,42 422
 03/85-85-82-85/84 01/84-86-82-84/84 MM 1/verk.
 Bes.: Nölker, T., Pye **GVO-frei**

288 Lesli 03.62010297, geb.: 06.12.2019, **gek.: 08.10.2021**
 Dilan AA A22 Dijon AB* 507684 ZW
 487504 ZW Fanni AA 57060643
 02/88-87-87-88/88 M 5/5LA 8590 4,41 379 3,55 305
 Lorela Monreal AB* A11 473821 ZW HL 4 8941 4,87 435 3,53 316
 55448529 v Lancia 46493874 VM 3/3LA 11392 3,80 433 3,39 386
 01/84-85-82-82/83 04/92-90-86-88/88 MM 7/7LA 9579 3,83 367 3,17 304
 Bes.: Nölker, T., Pye **GVO-frei** Zü.: Gehrke,E.

289 NUN Heisa 05.40982137, AB A12, geb.: 11.12.2019, **gek.: 02.09.2021**

Royce AE A12 Roxy B 507991 ZW
265101 ZW Minnesota AE 58110830

NUN Henna BB Missouri 507464 ZW
40024045 NUN Hensi 39525114

M 2/1LA 10587 3,37 357 3,26 345

MM 3/3LA 13953 4,06 567 3,63 507

Bes.: Nunnenkamp GbR, Schröttinghsn.

GVO-frei

BERGOPHOR® Spezialprodukte für Milchvieh - ohne Gentechnik



Die BERGOPHOR® Rinder-Mineral- und Spezialkraftfutter sind nach den Vorgaben des Standards „ohne Gentechnik“ des Verbandes Lebensmittel ohne Gentechnik e. V. (VLOG) zertifiziert.



Tiergerechte Konzepte.
Gesundes Wachstum.
Ökologische Verantwortung.
Ökonomischer Erfolg.



FÜTTERN MIT SYSTEM

Ihr Ansprechpartner vor Ort:

MICHAEL WASSMANN

49635 Badbergen · ☎ 0172 4208334

✉ michael.wassmann@bergophor.de

Zuchtwerte aus der Bundesrepublik Deutschland (schwarzbunte Bullen)

| Name des Bullen | Deutsche Herdbuch-Nummer | Vater | Muttersvater | Zuchtwertschätzung | | | | | | | | RZM | PZE | RZS | RZN | RZR | RZG |
|-----------------|--------------------------|------------|--------------|--------------------|--------|---------|----------|-----------|-----|-----|-----|-----|-----|-----|-----|-----|-----|
| | | | | Milch kg | Fett % | Fett kg | Eiweiß % | Eiweiß kg | | | | | | | | | |
| Alamo | 264440 | AltaSpring | Fanatic | +1066 | +0,12 | + 55 | +0,07 | + 44 | 134 | 116 | 109 | 128 | 96 | 141 | | | |
| Alban | 263615 | Album | Beau | + 490 | -0,03 | + 17 | +0,13 | + 31 | 119 | 109 | 110 | 110 | 94 | 121 | | | |
| Alonso | 263757 | Alpine | Epic | + 902 | -0,13 | + 21 | -0,12 | + 18 | 114 | 125 | 85 | 90 | 95 | 111 | | | |
| Altai | 264111 | AltaiStola | Epic | + 496 | +0,04 | + 23 | -0,03 | + 14 | 112 | 120 | 94 | 123 | 103 | 124 | | | |
| Anamur | 681120 | Anton | Bogart | + 86 | -0,12 | - 9 | +0,01 | + 4 | 100 | 119 | 118 | 112 | 101 | 112 | | | |
| Aragon | 264676 | Araxis | Racer | + 577 | +0,16 | + 40 | +0,21 | + 41 | 129 | 116 | 113 | 118 | 106 | 137 | | | |
| Aramis | 768302 | Araxis | Galaxy | + 75 | +0,23 | + 26 | +0,25 | + 28 | 119 | 121 | 110 | 117 | 107 | 134 | | | |
| Avicii | 572927 | Araxis | Montross | - 9 | +0,17 | + 17 | +0,21 | + 21 | 114 | 121 | 93 | 131 | 115 | 137 | | | |
| BG Niels | 508060 | Supershot | Snowflake | +1078 | +0,03 | + 46 | +0,01 | + 37 | 129 | 104 | 105 | 121 | 95 | 131 | | | |
| Balou | 264757 | Baitikum | Epochal | +1302 | +0,06 | + 58 | +0,02 | + 47 | 136 | 112 | 108 | 108 | 90 | 130 | | | |
| Barbados | 681830 | Battlecry | Racer | - 245 | +0,47 | + 35 | +0,19 | + 10 | 113 | 136 | 123 | 125 | 103 | 138 | | | |
| Barolo | 263550 | Ballisto | Shamrock | + 138 | -0,05 | + 1 | +0,20 | + 24 | 112 | 103 | 108 | 136 | 118 | 130 | | | |
| Basalt | 264666 | Battlecry | Boss | + 657 | -0,09 | + 16 | +0,07 | + 30 | 118 | 119 | 128 | 115 | 104 | 131 | | | |
| Basta | 263760 | Ballisto | Epic | + 377 | +0,01 | + 16 | +0,10 | + 23 | 115 | 105 | 113 | 121 | 115 | 124 | | | |
| Beatbook | 768101 | Beatstick | Bookem | + 542 | -0,04 | + 18 | +0,04 | + 23 | 115 | 129 | 108 | 119 | 102 | 132 | | | |
| Beatstick | 833032 | Ballisto | Gold Chip | + 366 | +0,09 | + 23 | +0,05 | + 18 | 114 | 125 | 119 | 135 | 96 | 132 | | | |
| Bellarabi | 833074 | Banesto | Epic | +1314 | -0,25 | + 24 | -0,05 | + 39 | 124 | 116 | 85 | 111 | 108 | 129 | | | |
| Board | 681573 | Boss | Epic | +1168 | +0,01 | + 46 | +0,08 | + 49 | 135 | 110 | 121 | 117 | 106 | 133 | | | |
| Bonus | 264838 | Board | Bookem | +1406 | -0,21 | + 31 | -0,01 | + 47 | 130 | 124 | 113 | 110 | 97 | 130 | | | |
| Boom | 262395 | Bookem | Bogart | +1096 | -0,08 | + 35 | -0,03 | + 34 | 125 | 105 | 114 | 105 | 112 | 122 | | | |
| Boss | 262400 | Bookem | Man-O-Man | + 332 | +0,17 | + 31 | +0,24 | + 36 | 125 | 109 | 105 | 108 | 117 | 124 | | | |
| Braveness | 681821 | Bandares | Ballisto | + 164 | +0,11 | + 1 | -0,16 | + 21 | 114 | 109 | 112 | 121 | 116 | 128 | | | |
| Buck | 264055 | Bube | Highlight | +1036 | -0,38 | - 18 | +0,06 | + 29 | 113 | 117 | 105 | 112 | 106 | 123 | | | |
| Casino | 156583 | DG Charley | Mardi Gras | +1976 | +0,02 | + 80 | -0,03 | + 64 | 150 | 115 | 115 | 121 | 108 | 153 | | | |
| Chanel | 263340 | Chevrolet | Bookem | + 300 | -0,06 | + 6 | +0,07 | + 18 | 110 | 110 | 94 | 107 | 84 | 114 | | | |
| Chris | 263333 | Chevrolet | Bookem | + 684 | -0,08 | + 19 | -0,07 | + 16 | 112 | 118 | 102 | 107 | 102 | 119 | | | |
| Cicero | 264520 | Cinema | Ballisto | +3089 | -0,31 | + 82 | -0,23 | + 76 | 156 | 87 | 96 | 104 | 90 | 132 | | | |
| Cinema | 151578 | Chevrolet | Snowman | +2351 | -0,21 | + 67 | -0,14 | + 63 | 146 | 105 | 107 | 97 | 75 | 129 | | | |
| Consul | 263910 | Commander | Snowman | + 572 | +0,12 | + 35 | +0,01 | + 20 | 118 | 125 | 88 | 112 | 92 | 124 | | | |
| Davos | 262990 | Daddy | Freddie | + 965 | -0,15 | + 22 | -0,06 | + 26 | 118 | 117 | 113 | 107 | 103 | 122 | | | |
| Epinal | 262840 | Epic | Digger | + 681 | -0,06 | + 21 | -0,05 | + 18 | 114 | 110 | 88 | 102 | 116 | 114 | | | |
| Epochal | 679690 | Epic | Planet | +1127 | -0,33 | + 9 | -0,21 | + 16 | 110 | 127 | 104 | 104 | 90 | 114 | | | |
| Ffirst | 264920 | Finder | Lexington | + 124 | +0,26 | + 30 | +0,08 | + 12 | 113 | 116 | 122 | 117 | 105 | 127 | | | |
| Garant | 263330 | Galaxy | Snowman | + 961 | +0,12 | + 50 | -0,09 | + 23 | 123 | 123 | 116 | 98 | 75 | 120 | | | |
| Hotspot P Pp* | 684671 | Supershero | PowerballP | + 229 | +0,27 | + 36 | +0,30 | + 38 | 127 | 126 | 104 | 123 | 113 | 140 | | | |

Zuchtwerte aus der Bundesrepublik Deutschland (schwarzbunte Bullen)

| Name des Bullen | Deutsche Herdbuch- Nummer | Vater | Muttersvater | Zuchtwertschätzung | | | | | | | | RZM | RZE | RZS | RZN | RZR | RZG |
|--------------------|---------------------------------|------------|--------------|--------------------|-----------|------------|-------------|--------------|-----|-----|-----|-----|-----|-----|-----|-----|-----|
| | | | | Milch kg | Fett % | Fett kg | Eiweiß % | Eiweiß kg | | | | | | | | | |
| Ibsen | 156554 | Ioone | Ballisto | +1291 | +0,15 | + 67 | ±0,00 | + 44 | 137 | 127 | 117 | 120 | 87 | 139 | | | |
| Jameson | 833199 | Jetset | Ballisto | + 251 | +0,24 | + 34 | +0,19 | + 28 | 122 | 126 | 121 | 123 | 95 | 137 | | | |
| Jetson | 264848 | Jetset | Brekem | - 90 | +0,19 | + 15 | +0,23 | + 20 | 113 | 111 | 100 | 115 | 97 | 122 | | | |
| Kaluscho | 811556 | Kingpin | Mogul | - 98 | +0,63 | + 58 | +0,27 | + 23 | 125 | 129 | 110 | 105 | 107 | 131 | | | |
| Keith | 833242 | Kerrigan | Ballisto | +1497 | -0,17 | + 39 | +0,07 | + 56 | 136 | 118 | 116 | 119 | 98 | 142 | | | |
| Kent | 264919 | Kerrigan | Supershot | +1327 | +0,24 | + 79 | +0,04 | + 53 | 144 | 96 | 101 | 117 | 94 | 140 | | | |
| Louis | 264015 | Lobach | Xacobeo | - 21 | +0,11 | + 10 | +0,15 | + 14 | 109 | 107 | 89 | 109 | 107 | 115 | | | |
| Madison | 263610 | Mahuva | Maxim | +1192 | -0,14 | + 31 | -0,02 | + 39 | 126 | 124 | 100 | 105 | 107 | 128 | | | |
| Malinus | 811575 | Modoco | Ballisto | +1552 | -0,25 | + 32 | -0,06 | + 16 | 130 | 130 | 103 | 109 | 97 | 132 | | | |
| Matrix | 262775 | Modoco | Baxter 2 | + 881 | -0,21 | + 12 | -0,14 | + 16 | 110 | 112 | 87 | 111 | 114 | 114 | | | |
| Milano | 264282 | Missouri | Bookem | +1790 | -0,26 | + 40 | -0,17 | + 53 | 135 | 105 | 109 | 109 | 90 | 129 | | | |
| Milord | 264353 | Missouri | Headliner | + 642 | +0,22 | + 48 | +0,14 | + 36 | 129 | 110 | 110 | 117 | 95 | 131 | | | |
| Milton | 264121 | Missouri | Snowflake | +1987 | -0,15 | + 60 | +0,01 | + 70 | 148 | 119 | 102 | 116 | 92 | 142 | | | |
| MissionP Pp* RDC | 682286 | Missouri | Asterix | + 921 | +0,06 | + 43 | +0,16 | + 48 | 133 | 102 | 103 | 107 | 98 | 126 | | | |
| Mitch | 264670 | Milford-P | Ballisto | + 732 | +0,17 | + 47 | +0,16 | + 42 | 131 | 104 | 110 | 116 | 103 | 132 | | | |
| Monday | 264760 | Modoco | Boss | +2210 | -0,30 | + 50 | -0,19 | + 52 | 137 | 96 | 115 | 104 | 108 | 125 | | | |
| Motion | 262202 | Mowambo | Shottle | + 778 | -0,28 | + 1 | -0,14 | + 12 | 106 | 109 | 109 | 114 | 113 | 117 | | | |
| Movie | 262939 | Mogul | Snowman | + 438 | +0,13 | + 31 | ±0,00 | + 15 | 114 | 123 | 114 | 103 | 75 | 114 | | | |
| Nugget RDC | 680244 | Número Uno | Destry | - 393 | +0,73 | + 54 | +0,19 | + 5 | 115 | 110 | 107 | 123 | 121 | 126 | | | |
| Power PP PP* | 264515 | PowerballP | Shotglass | +1628 | -0,33 | + 26 | -0,03 | + 52 | 131 | 99 | 90 | 118 | 108 | 131 | | | |
| Select | 262200 | Snowman | Planet | + 387 | +0,03 | + 19 | +0,09 | + 22 | 115 | 102 | 109 | 110 | 89 | 116 | | | |
| Semino | 811577 | Silver | Ballisto | +1018 | +0,48 | + 92 | +0,25 | + 62 | 152 | 124 | 107 | 131 | 106 | 158 | | | |
| Show | 263252 | Shan | Bookem | + 501 | -0,15 | + 4 | -0,12 | + 5 | 103 | 126 | 90 | 105 | 106 | 116 | | | |
| Sinus | 264290 | Silver | Bedford | +1609 | +0,17 | + 83 | +0,02 | + 58 | 148 | 113 | 108 | 114 | 103 | 144 | | | |
| Sirius P Pp | 264363 | Silver | Earnhardt | + 426 | +0,32 | + 49 | +0,15 | + 30 | 126 | 111 | 92 | 115 | 109 | 128 | | | |
| Stage PP Pp* | 264020 | Style P | Maurice | + 468 | +0,24 | + 43 | -0,05 | + 11 | 116 | 114 | 118 | 116 | 96 | 126 | | | |
| Sugar | 262717 | Sudan | Man-O-Man | + 447 | +0,04 | + 22 | +0,13 | + 29 | 119 | 94 | 114 | 109 | 97 | 117 | | | |
| Sultan | 265110 | Superhero | Silver | +1050 | +0,14 | + 56 | +0,04 | + 40 | 133 | 122 | 103 | 117 | 110 | 140 | | | |
| Sylvet | 833143 | Silver | Galaxy | +1395 | +0,03 | + 58 | +0,05 | + 53 | 140 | 115 | 111 | 121 | 109 | 141 | | | |
| Trend | 263909 | Tribune | Mogul | +1004 | -0,34 | + 3 | -0,20 | + 13 | 107 | 130 | 102 | 122 | 109 | 125 | | | |

Zuchtwerte aus der Bundesrepublik Deutschland (rotbunte Bullen)

| Name des Bullen | Deutsche Herdbuch-Nummer | Vater | Muttersvater | Zuchtwertschätzung | | | | | | RZM | PZE | RZS | RZN | RZR | RZG |
|-----------------|--------------------------|------------|--------------|--------------------|--------|---------|----------|-----------|-----|-----|-----|-----|-----|-----|-----|
| | | | | Milch kg | Fett % | Fett kg | Eiweiß % | Eiweiß kg | | | | | | | |
| Abi Red PP Pp* | R 833174 | Apoll P | Balisto | + 856 | +0,27 | + 61 | +0,06 | + 36 | 132 | 108 | 95 | 110 | 102 | 128 | |
| Air-Red | R 263606 | Aikman | Savage | + 580 | +0,26 | + 48 | +0,16 | + 35 | 128 | 101 | 111 | 106 | 85 | 122 | |
| Akro-Red | R 264840 | Akyol Red | Kanu P | + 621 | -0,17 | + 9 | -0,13 | + 10 | 107 | 119 | 105 | 122 | 107 | 123 | |
| Apoll P Pp* | R 924726 | Aikman | Lawn Boy | +2318 | -0,38 | + 52 | -0,08 | + 71 | 147 | 108 | 117 | 114 | 92 | 136 | |
| Arino Red | R 833134 | ArchiveRed | Sympatico | +1066 | +0,24 | + 67 | +0,02 | + 39 | 135 | 129 | 104 | 102 | 96 | 132 | |
| Ayol-Red P Pp | R 264830 | Akyol Red | Kanu P | +1130 | -0,45 | + 1 | -0,20 | + 19 | 109 | 98 | 95 | 112 | 113 | 114 | |
| Brekan | R 588681 | Brekem | Desty | + 99 | +0,20 | + 22 | +0,11 | + 13 | 112 | 119 | 113 | 114 | 117 | 123 | |
| Dekan-Red | R 264360 | Debutant | Elpe | + 160 | -0,42 | - 31 | -0,09 | - 2 | 92 | 93 | 107 | 111 | 115 | 104 | |
| DekoRed P Pp* | R 264060 | Debutant | Snowman | + 750 | -0,16 | + 16 | -0,08 | + 19 | 113 | 105 | 104 | 107 | 110 | 116 | |
| EmsRedPP Pp* | R 833057 | Esperado P | Ladd P | - 479 | +0,08 | - 13 | -0,08 | - 23 | 86 | 113 | 91 | 115 | 120 | 105 | |
| MattisseRed | R 917539 | Magenta | Snowman | - 30 | +0,48 | + 41 | -0,03 | - 4 | 108 | 112 | 118 | 112 | 99 | 113 | |
| Nuntius | R 917589 | Nugget RDC | Snowman | - 305 | +0,62 | + 40 | +0,32 | + 16 | 117 | 106 | 113 | 121 | 116 | 126 | |
| Pace Red | R 917561 | Pac-Red | Julandy | +1165 | -0,24 | + 23 | +0,02 | + 42 | 126 | 113 | 93 | 116 | 117 | 132 | |
| Pat-Red | R 298271 | Symatico | Nunero Uno | +1451 | +0,01 | + 60 | +0,01 | + 52 | 139 | 115 | 105 | 122 | 113 | 142 | |
| Payball | R 924725 | PerfectAik | Colt P | + 911 | +0,13 | + 50 | -0,16 | + 16 | 119 | 115 | 97 | 112 | 98 | 120 | |
| Pearl-Red | R 262055 | Pembroke | Snowman | + 751 | -0,21 | + 11 | -0,18 | + 9 | 107 | 109 | 105 | 121 | 109 | 119 | |
| Red Mist | R 927325 | Elburn | Classic PS | + 570 | -0,06 | + 18 | +0,21 | + 39 | 123 | 100 | 98 | 109 | 95 | 117 | |
| SokoRed | R 478109 | Snow RF | Spencer 2 | +1348 | -0,45 | + 9 | -0,15 | + 31 | 117 | 124 | 80 | 106 | 90 | 116 | |
| Spark Red | R 833267 | Salvatore | Gerard | +2027 | -0,31 | + 49 | -0,16 | + 53 | 137 | 129 | 125 | 116 | 100 | 147 | |
| Debutant | R 833267 | Salvatore | Debutant | +2027 | -0,31 | + 49 | -0,16 | + 53 | 137 | 129 | 125 | 116 | 100 | 147 | |

Zuchtwerte aus dem Ausland (rotbunte Bullen)

| Name des Bullen | Deutsche Herdbuch-Nummer | Vater | Muttersvater | Zuchtwertschätzung | | | | | | RZM | PZE | RZS | RZN | RZR | RZG |
|------------------|--------------------------|------------|--------------|--------------------|--------|---------|----------|-----------|-----|-----|-----|-----|-----|-----|-----|
| | | | | Milch kg | Fett % | Fett kg | Eiweiß % | Eiweiß kg | | | | | | | |
| Advance P-Red Pp | R 298287 | Kanu P | Nunero Uno | + 649 | -0,35 | - 7 | -0,17 | + 6 | 101 | 117 | 112 | 109 | 89 | 112 | |
| Akyol Red | R 298306 | Brekem | Alchemy | + 996 | -0,09 | + 32 | -0,01 | + 34 | 124 | 121 | 103 | 120 | 112 | 130 | |
| Anrell | R 298370 | Riverboy | G-Force | + 526 | +0,40 | + 59 | +0,20 | + 37 | 132 | 109 | 112 | 121 | 108 | 140 | |
| Debutant | R 298234 | Dakker | Super | + 872 | -0,25 | + 11 | -0,01 | + 29 | 117 | 101 | 102 | 112 | 104 | 118 | |
| Jim P-Red Pp | R 298387 | Adapter P | Snow RF | +1323 | -0,20 | + 33 | -0,02 | + 44 | 129 | 124 | 107 | 115 | 98 | 138 | |
| Ju Red | R 298324 | Brekem | Alchemy | + 996 | +0,07 | + 47 | -0,04 | + 31 | 126 | 119 | 95 | 114 | 120 | 131 | |
| Lucky-PP PP | R 298364 | Jax P | Mogul | - 540 | +0,13 | - 11 | +0,18 | - 4 | 96 | 103 | 118 | 126 | 113 | 118 | |
| Manana Red | R 298400 | Sunfish RF | Ladd P | +1537 | +0,20 | + 83 | -0,05 | + 48 | 143 | 117 | 117 | 113 | 99 | 140 | |
| Styx Red | R 298351 | Entitle | Sympatico | +1853 | -0,64 | + 7 | -0,33 | + 30 | 116 | 126 | 112 | 120 | 108 | 135 | |

Zuchtwerte von Importsperrmabullen

| Name des Bullen | Deutsche Herdbuch-Nummer | Vater | Muttersvater | Zuchtwertschätzung | | | | | | | | | | |
|-----------------|--------------------------|------------|--------------|--------------------|--------|---------|----------|-----------|-----|-----|-----|-----|-----|-----|
| | | | | Milch kg | Fett % | Fett kg | Eiweiß % | Eiweiß kg | RZM | RZE | RZS | RZN | RZR | RZG |
| Adagio P Pp | 508187 | PowerBallP | McCutchen | +1083 | +0,07 | + 51 | +0,01 | + 38 | 130 | 119 | 118 | 108 | 119 | 133 |
| Afterburner | 507847 | Flame | Mogul | + 420 | +0,37 | + 55 | +0,23 | + 38 | 131 | 115 | 119 | 118 | 118 | 136 |
| Atwood | 889057 | Goldwin | Durham | - 191 | +0,31 | + 22 | ±0,00 | - 6 | 102 | 130 | 94 | 89 | 85 | 99 |
| Balisto | 889248 | Bookem | Watson | + 416 | +0,51 | + 68 | +0,41 | + 56 | 143 | 114 | 114 | 123 | 98 | 142 |
| Basic | 508978 | Frazzled | AltaSpring | + 1702 | +0,02 | + 46 | -0,12 | + 44 | 138 | 119 | 121 | 128 | 102 | 151 |
| Battlecry | 889324 | Balisto | Número Uno | - 63 | +0,50 | + 69 | +0,10 | + 8 | 115 | 121 | 129 | 130 | 101 | 134 |
| Benz | 508537 | Franchise | Montross | + 304 | +0,05 | + 17 | +0,15 | + 26 | 116 | 112 | 104 | 115 | 109 | 127 |
| Bookem | 889128 | Planet | Ramos | + 815 | -0,10 | + 21 | +0,05 | + 33 | 121 | 116 | 114 | 120 | 112 | 129 |
| Breikem RDC | 507159 | Bookem | Man-O-Man | + 93 | +0,26 | + 29 | +0,26 | + 29 | 121 | 115 | 100 | 124 | 121 | 131 |
| Cabo | 508790 | Bandares | Supersire | -1355 | +0,51 | - 10 | +0,38 | - 15 | 91 | 117 | 124 | 121 | 114 | 121 |
| Cahill | 508624 | Supershot | Montross | +1054 | -0,15 | + 25 | -0,04 | + 32 | 121 | 112 | 122 | 130 | 106 | 138 |
| Cameron | 508446 | Penmanship | Yoder | +1516 | -0,19 | + 38 | +0,04 | + 57 | 136 | 110 | 94 | 133 | 114 | 146 |
| Chassy | 508105 | Troy | McCutchen | +1721 | -0,16 | + 49 | -0,02 | + 56 | 139 | 104 | 114 | 111 | 114 | 135 |
| Commander | 889271 | Mogul | Observer | +1405 | +0,21 | + 79 | +0,09 | + 58 | 147 | 127 | 110 | 110 | 93 | 141 |
| County | 507805 | Doorman | Snowman | + 299 | +0,29 | + 42 | +0,03 | + 13 | 116 | 124 | 124 | 119 | 101 | 126 |
| Defender | 507219 | Mogul | Man-O-Man | - 143 | +0,20 | + 13 | +0,04 | - 1 | 103 | 122 | 99 | 96 | 107 | 109 |
| Eclair | 507880 | Lancome | Número Uno | + 313 | +0,27 | + 40 | +0,13 | + 23 | 121 | 124 | 104 | 128 | 118 | 137 |
| Entitle RDC | 507567 | Symoatico | Man-O-Man | +1031 | -0,26 | + 12 | -0,09 | + 25 | 115 | 121 | 106 | 113 | 116 | 128 |
| Epic | 889147 | Super | Baxter 2 | + 838 | -0,17 | + 14 | -0,07 | + 21 | 114 | 122 | 98 | 116 | 98 | 121 |
| Esperanto | 500012 | Final | G-Force | + 943 | -0,10 | + 26 | -0,02 | + 30 | 120 | 124 | 114 | 129 | 91 | 136 |
| Eugenio | 508158 | Supershot | McCutchen | +1295 | +0,03 | + 55 | -0,12 | + 30 | 128 | 133 | 111 | 131 | 105 | 146 |
| Extreme | 507377 | Supersire | Snowman | +1136 | -0,09 | + 35 | -0,04 | + 34 | 125 | 106 | 93 | 118 | 97 | 126 |
| Finder | 500085 | Balisto | Epic | - 365 | +0,60 | + 42 | +0,26 | + 12 | 116 | 122 | 130 | 125 | 111 | 133 |
| Gold Chip | 889127 | Goldwin | Shottle | - 183 | -0,06 | - 13 | -0,25 | - 31 | 82 | 130 | 116 | 107 | 95 | 101 |
| Gymnast | 508247 | Doorsopen | Jabir | +1673 | +0,02 | + 68 | +0,06 | + 64 | 147 | 128 | 118 | 119 | 106 | 148 |
| Hologram P Pp | 889375 | Monterey | Número Uno | - 79 | +0,57 | + 53 | +0,08 | + 5 | 115 | 113 | 119 | 126 | 120 | 130 |
| Honda | 508962 | Lylas | Montross | +1066 | -0,04 | + 38 | +0,03 | + 40 | 128 | 124 | 106 | 119 | 118 | 143 |
| Impression | 507112 | Socrates | Potter | + 406 | -0,13 | + 3 | -0,14 | - 1 | 100 | 116 | 103 | 110 | 97 | 109 |
| Jetset | 507849 | Doorman | Ernes | + 93 | +0,16 | + 20 | +0,23 | + 26 | 117 | 127 | 132 | 127 | 91 | 133 |
| Joyride | 507314 | Epic | Man-O-Man | + 561 | -0,01 | + 21 | +0,17 | + 37 | 123 | 109 | 104 | 107 | 90 | 120 |
| Kahuna | 507150 | Epic | Bolton | +1038 | -0,02 | + 38 | +0,03 | + 38 | 128 | 121 | 97 | 103 | 100 | 123 |
| Kerrigan | 508018 | Kingboy | Número Uno | +1333 | +0,05 | + 58 | +0,06 | + 52 | 139 | 115 | 110 | 109 | 101 | 133 |
| King Doc | 508604 | Kingboy | Mack | +1301 | +0,07 | + 59 | +0,01 | + 46 | 136 | 135 | 101 | 123 | 100 | 144 |
| Kingpin | 507399 | McCutchen | Observer | + 235 | +0,23 | + 32 | +0,02 | + 10 | 112 | 127 | 115 | 106 | 103 | 120 |
| Lambda | 508317 | Delta 1427 | Número Uno | +1064 | +0,14 | + 57 | +0,01 | + 37 | 132 | 131 | 112 | 128 | 106 | 145 |

Zuchtwerte von Importsperrmabullen

| Name des Bullen | Deutsche Herdbuch- Nummer | Vater | Muttersvater | Zuchtwertschätzung | | | | | | | RZM | RZE | RZS | RZN | RZR | RZG |
|--------------------|---------------------------------|-------------|--------------|--------------------|-----------|------------|-------------|--------------|-----|-----|-----|-----|-----|-----|-----|-----|
| | | | | Milch kg | Fett % | Fett kg | Eiweiß % | Eiweiß kg | | | | | | | | |
| Lighter SU | 507958 | Pure | Número Uno | +1197 | -0,10 | + 96 | -0,04 | + 37 | 126 | 102 | 91 | 119 | 112 | 129 | | |
| Mahava | 507204 | Denim | Planet | + 189 | +0,42 | + 49 | +0,12 | + 19 | 121 | 109 | 107 | 110 | 116 | 124 | | |
| Man-O-Man | 506148 | O-Man | Aaron | + 194 | +0,16 | + 24 | +0,22 | + 29 | 120 | 99 | 94 | 103 | 106 | 115 | | |
| Manitoba | 508495 | Supershot | Delta 1427 | + 803 | +0,21 | + 54 | +0,06 | + 33 | 129 | 106 | 117 | 136 | 109 | 143 | | |
| Mardi Gras | 507282 | Mogul | Planet | + 274 | +0,31 | + 42 | +0,11 | + 20 | 120 | 121 | 98 | 120 | 127 | 132 | | |
| Mastermind | 508587 | Montana | Supersire | +1085 | +0,21 | + 65 | +0,04 | + 41 | 136 | 96 | 123 | 120 | 106 | 137 | | |
| Mayflower | 508123 | Snowman | Socrates | +1744 | -0,25 | + 39 | -0,04 | + 55 | 136 | 104 | 109 | 119 | 103 | 131 | | |
| McCutchchen | 506807 | Bookem | Shottle | + 460 | +0,22 | + 40 | +0,00 | + 16 | 117 | 127 | 113 | 108 | 95 | 124 | | |
| Meridian | 506773 | Domain | Planet | +1665 | -0,45 | + 14 | -0,26 | + 27 | 116 | 109 | 100 | 93 | 95 | 112 | | |
| Merryguy | 509061 | DG Charley | Montross | +2500 | -0,09 | + 87 | -0,13 | + 69 | 154 | 111 | 112 | 116 | 104 | 150 | | |
| Meteor | 506499 | Planet | Shottle | + 733 | -0,34 | - 8 | -0,18 | + 6 | 101 | 103 | 100 | 103 | 102 | 103 | | |
| Milford-P Pp* | 507792 | Style P | Snowman | + 387 | +0,23 | + 39 | +0,06 | + 20 | 119 | 103 | 107 | 118 | 93 | 123 | | |
| Missouri | 507464 | Day | Robust | +2172 | -0,37 | + 40 | -0,14 | + 57 | 137 | 114 | 117 | 118 | 97 | 138 | | |
| Mixer | 506695 | Dory | Marsh | + 383 | +0,34 | + 50 | +0,13 | + 26 | 124 | 114 | 114 | 114 | 95 | 119 | | |
| Model | 506892 | Robust | Planet | + 677 | -0,21 | + 4 | +0,01 | + 24 | 112 | 112 | 112 | 96 | 129 | 117 | | |
| Mogul | 506694 | Dory | Marsh | + 747 | +0,32 | + 63 | -0,03 | + 22 | 126 | 123 | 100 | 111 | 100 | 129 | | |
| Mir Puma | 508233 | Icone | Ballisto | - 256 | +0,32 | + 21 | +0,14 | + 5 | 107 | 122 | 127 | 125 | 96 | 123 | | |
| Número Uno | 506661 | Man-O-Man | Shottle | - 522 | +0,59 | + 35 | +0,08 | - 11 | 103 | 116 | 100 | 121 | 120 | 118 | | |
| O-Man | 505378 | Manfred-ET | Bell Elton | + 540 | +0,08 | + 30 | +0,07 | + 26 | 120 | 77 | 108 | 110 | 106 | 116 | | |
| Octane | 507439 | McCutchchen | Observer | +1365 | -0,29 | + 21 | -0,22 | + 22 | 115 | 123 | 119 | 102 | 99 | 118 | | |
| Padawan | 508626 | Jedi | Enforcer | +1101 | -0,38 | + 2 | +0,11 | + 49 | 124 | 107 | 113 | 120 | 118 | 135 | | |
| Penley | 507578 | Platinum | Shamrock | + 674 | +0,11 | + 38 | +0,04 | + 27 | 122 | 110 | 134 | 124 | 108 | 133 | | |
| Planet | 506046 | Taboo | Amel | + 871 | -0,23 | + 10 | -0,09 | + 21 | 112 | 87 | 95 | 112 | 104 | 110 | | |
| Pledge | 508140 | Pulsar | Shan | + 423 | +0,32 | + 50 | +0,07 | + 22 | 122 | 128 | 116 | 107 | 108 | 131 | | |
| PowerballP Pp* | 507476 | Earnhardt | Robust | +1195 | -0,07 | + 39 | +0,18 | + 60 | 138 | 101 | 97 | 108 | 117 | 130 | | |
| President | 507294 | Número Uno | Million | + 666 | -0,11 | + 14 | -0,10 | + 12 | 109 | 112 | 104 | 123 | 110 | 121 | | |
| Prosperous | 508815 | Magnus | Supershot | +1281 | +0,15 | + 66 | +0,06 | + 51 | 140 | 118 | 126 | 116 | 104 | 152 | | |
| Reflector | 508284 | Mogul | Super | + 829 | -0,06 | + 27 | +0,11 | + 40 | 126 | 123 | 112 | 127 | 106 | 139 | | |
| Roxy Bal | 507991 | Balisto | Mogul | + 618 | +0,00 | + 24 | +0,16 | + 38 | 124 | 120 | 111 | 115 | 99 | 129 | | |
| Rubicon | 507585 | Mogul | Robust | + 867 | +0,73 | +112 | +0,19 | + 49 | 151 | 124 | 109 | 125 | 99 | 153 | | |
| Salvatore RDC | 508161 | Supershot | Sympatico | +1874 | -0,16 | + 55 | -0,18 | + 42 | 133 | 135 | 127 | 129 | 108 | 147 | | |
| Sargeant | 507073 | Freddie | Planet | +2340 | -0,46 | + 36 | -0,22 | + 53 | 134 | 110 | 103 | 112 | 101 | 130 | | |
| Sharpe | 508259 | Alta1Stola | Epic | +1757 | -0,11 | + 56 | -0,10 | + 48 | 137 | 129 | 105 | 111 | 91 | 136 | | |
| Shotglass | 506966 | Snowman | Shottle | +1556 | -0,17 | + 42 | -0,22 | + 29 | 124 | 113 | 119 | 107 | 96 | 124 | | |
| Silver | 889280 | Mogul | Snowman | + 917 | +0,44 | + 83 | +0,04 | + 36 | 137 | 122 | 102 | 114 | 103 | 139 | | |

Zuchtwerte von Importsperrmabullen

| Name des Bullen | Deutsche Herdbuch- Nummer | Vater | Muttersvater | Milch kg | Zuchtwertschätzung | | | | RZM | PZE | RZS | RZN | RZR | RZG |
|--------------------|---------------------------------|-----------|--------------|-------------|--------------------|------------|-------------|--------------|-----|-----|-----|-----|-----|-----|
| | | | | | Fett % | Fett kg | Eiweiß % | Eiweiß kg | | | | | | |
| Sixpack | 508183 | Silver | Eyb | + 340 | +0,43 | + 57 | +0,09 | + 20 | 123 | 122 | 112 | 123 | 111 | 138 |
| Solo | 508242 | Missouri | Headliner | +1452 | -0,15 | + 40 | -0,15 | + 32 | 125 | 100 | 114 | 112 | 98 | 123 |
| Sonic | 508395 | Silver | Multiply | +1232 | +0,47 | +101 | -0,03 | + 39 | 143 | 107 | 119 | 119 | 110 | 145 |
| Sound Syst | 508318 | Silver | Supersire | +1763 | +0,24 | + 97 | -0,02 | + 58 | 151 | 121 | 102 | 112 | 104 | 146 |
| Style P Pp* | 507344 | O Style | Signif-P | +1188 | -0,11 | + 34 | -0,19 | + 20 | 118 | 90 | 101 | 110 | 111 | 119 |
| Subzero | 508916 | Wrench | Midnight | + 847 | +0,41 | + 77 | +0,24 | + 55 | 145 | 121 | 102 | 119 | 115 | 150 |
| Super | 506180 | Boliver | O-Man | + 817 | -0,52 | - 24 | -0,15 | + 11 | 100 | 105 | 112 | 120 | 103 | 111 |
| Supershot | 500176 | Supersire | Super | +1636 | -0,26 | + 34 | -0,02 | + 54 | 134 | 111 | 116 | 134 | 110 | 144 |
| Supersire | 506805 | Robust | Planet | +1127 | +0,15 | + 61 | -0,01 | + 37 | 132 | 97 | 107 | 120 | 104 | 131 |
| Supreme | 508447 | Cashflow | Platinum | + 931 | +0,26 | + 64 | +0,21 | + 54 | 141 | 103 | 126 | 114 | 98 | 142 |
| Touchdown | 507493 | Headliner | Dorcy | + 731 | +0,35 | + 66 | +0,05 | + 31 | 130 | 122 | 111 | 115 | 94 | 132 |
| Unique | 508077 | Defender | Lexor | - 220 | +0,48 | + 38 | +0,27 | + 18 | 118 | 122 | 115 | 101 | 105 | 121 |
| Wildler | 507946 | Stoic | Mogul | + 395 | +0,37 | + 53 | +0,23 | + 37 | 130 | 121 | 97 | 118 | 103 | 138 |
| Yoyo | 889500 | Tailor | Yowza | +1448 | +0,03 | + 61 | ±0,00 | + 50 | 138 | 115 | 119 | 128 | 106 | 145 |
| Zumba Pp | 507466 | Earnhardt | Meteor | + 547 | -0,02 | + 19 | +0,16 | + 35 | 121 | 96 | 108 | 109 | 105 | 118 |

Zuchtwerte deutscher Bullen auf rein genomischer Basis (schwarzbunt)

| Name des Bullen | Deutsche Herdbuch- Nummer | Vater | Muttersvater | Zuchtwertschätzung | | | | | | | | RZM | RZE | RZS | RZN | RZR | gRZG |
|--------------------|---------------------------------|-----------|--------------|--------------------|-----------|------------|-------------|--------------|-----|-----|-----|-----|-----|-----|-----|-----|------|
| | | | | Milch kg | Fett % | Fett kg | Eiweiß % | Eiweiß kg | | | | | | | | | |
| Adlon P Pp | 265390 | Adegio | Rubicon | + 269 | +0,39 | + 27 | +0,28 | + 18 | 115 | 132 | 123 | 117 | 121 | 138 | | | |
| BG Radames RDC | 509024 | Styx Red | Silver | + 551 | +0,18 | + 40 | +0,01 | + 20 | 119 | 134 | 126 | 122 | 100 | 140 | | | |
| BG Riga | 509025 | Gymnast | AltaSpring | +1050 | -0,12 | + 28 | -0,07 | + 28 | 120 | 134 | 120 | 118 | 110 | 139 | | | |
| BG Stefan | 509327 | Barbados | Kerrigan | + 430 | +0,28 | + 46 | +0,13 | + 28 | 124 | 130 | 116 | 128 | 109 | 149 | | | |
| Belami | 265810 | Benz | Superhero | +1132 | +0,21 | + 68 | +0,12 | + 51 | 141 | 115 | 108 | 124 | 109 | 147 | | | |
| Berlin | 265800 | Benz | Superhero | + 211 | +0,34 | + 43 | +0,21 | + 28 | 124 | 120 | 117 | 128 | 122 | 147 | | | |
| Best Benz | 619200 | Benz | Damaris | +1783 | -0,02 | + 68 | +0,02 | + 63 | 147 | 113 | 110 | 128 | 114 | 152 | | | |
| Bobby | 265830 | Bonus | Dozer | + 969 | -0,13 | + 24 | -0,02 | + 31 | 121 | 126 | 123 | 121 | 116 | 138 | | | |
| Calvin | 265895 | Casino | Finder | +1996 | +0,01 | + 80 | -0,03 | + 65 | 150 | 123 | 114 | 118 | 102 | 157 | | | |
| Canetti | 769100 | Casino | Kerrigan | +1777 | +0,06 | + 76 | -0,07 | + 52 | 143 | 134 | 114 | 119 | 103 | 151 | | | |
| Carenzo | 823256 | VH Crown | Federal | +1378 | +0,14 | + 70 | +0,03 | + 50 | 141 | 139 | 123 | 128 | 118 | 163 | | | |
| Clapton | 769401 | VH Crown | Cameron | +1264 | +0,03 | + 53 | +0,04 | + 48 | 136 | 140 | 124 | 126 | 117 | 161 | | | |
| Daniel | 266365 | Dateline | Imax | +1267 | +0,07 | + 58 | +0,05 | + 49 | 137 | 128 | 125 | 117 | 107 | 149 | | | |
| Duster | 266280 | Durable | Kerrigan | + 949 | +0,28 | + 67 | +0,17 | + 50 | 140 | 113 | 97 | 116 | 113 | 145 | | | |
| Essex RDC | 265555 | Esperanto | Flou RDC | + 797 | -0,05 | + 25 | +0,01 | + 28 | 120 | 132 | 122 | 125 | 99 | 144 | | | |
| Felix | 265150 | Federal | Montross | + 526 | +0,31 | + 53 | +0,13 | + 32 | 128 | 115 | 107 | 119 | 128 | 143 | | | |
| Foreman | 823268 | Freemax | Rubicon | +1724 | +0,21 | + 92 | +0,08 | + 69 | 155 | 132 | 103 | 128 | 115 | 170 | | | |
| Freemax | 811622 | Imax | Modesty | +1058 | +0,31 | + 76 | +0,11 | + 48 | 141 | 130 | 106 | 121 | 107 | 154 | | | |
| Game P Pp* RDC | 573748 | Gywer RDC | Lighter | +1182 | +0,08 | + 55 | +0,04 | + 45 | 135 | 122 | 121 | 115 | 113 | 147 | | | |
| Garido | 811606 | Gymnast | Penley | +1115 | +0,27 | + 73 | +0,06 | + 44 | 139 | 128 | 112 | 106 | 104 | 141 | | | |
| Gates | 266155 | Gywer RDC | Kerrigan | +1510 | +0,08 | + 69 | +0,08 | + 61 | 146 | 125 | 109 | 115 | 109 | 150 | | | |
| Genius | 266275 | Gywer RDC | Trend | +1513 | -0,15 | + 42 | -0,10 | + 41 | 130 | 144 | 119 | 123 | 105 | 154 | | | |
| Gigant | 266355 | Gigabyte | Malinus | + 167 | +0,03 | + 10 | +0,10 | + 16 | 110 | 148 | 120 | 121 | 116 | 145 | | | |
| Gladius | 823250 | Gazebo | Superhero | +1977 | +0,10 | + 90 | +0,01 | + 69 | 154 | 125 | 115 | 120 | 106 | 162 | | | |
| Gorius | 811647 | Gigabyte | Superhero | + 962 | +0,09 | + 48 | +0,08 | + 41 | 131 | 137 | 130 | 128 | 115 | 157 | | | |
| Guitar | 574195 | Gigabyte | Cameron | +2188 | -0,20 | + 62 | -0,11 | + 61 | 144 | 128 | 114 | 124 | 113 | 156 | | | |
| Gypsy | 265475 | Gymnast | PowerballP | +1700 | +0,14 | + 50 | +0,01 | + 59 | 140 | 112 | 113 | 105 | 106 | 136 | | | |
| Gywer RDC | 833283 | Gymnast | Lobach | +1468 | -0,11 | + 45 | -0,02 | + 48 | 134 | 125 | 118 | 119 | 114 | 148 | | | |
| Halifax P Pp* | 823238 | Hotspot P | Kerrigan | + 941 | +0,17 | + 55 | +0,21 | + 55 | 139 | 126 | 99 | 122 | 116 | 152 | | | |
| Hansa P Pp* | 684673 | Superhero | PowerballP | + 570 | +0,06 | + 29 | +0,15 | + 35 | 124 | 126 | 97 | 117 | 114 | 138 | | | |
| HesekielPP Pp* | 685601 | Hotspot P | Board | +1424 | -0,02 | + 54 | +0,03 | + 52 | 138 | 125 | 106 | 117 | 117 | 146 | | | |
| Honor P Pp | 266080 | Hotspot P | Barclay | + 728 | +0,22 | + 52 | +0,17 | + 42 | 133 | 130 | 117 | 122 | 111 | 148 | | | |
| Hulk P Pp* | 685600 | Hotspot P | Euclid | + 214 | +0,38 | + 46 | +0,31 | + 38 | 129 | 129 | 113 | 121 | 115 | 146 | | | |
| Huracan | 833405 | Hagar | Penley | +1712 | +0,10 | + 79 | +0,07 | + 66 | 151 | 117 | 115 | 112 | 104 | 154 | | | |
| Imano | 811613 | Imax | Kooper | + 804 | +0,33 | + 66 | +0,08 | + 36 | 133 | 122 | 108 | 123 | 104 | 147 | | | |

Zuchtwerte deutscher Bullen auf rein genomischer Basis (schwarzbunt)

| Name des Bullen | Deutsche Herdbuch-Nummer | Vater | Muttersvater | Zuchtwertschätzung | | | | | | RZM | RZE | RZS | RZN | RZR | gRZG |
|--------------------|--------------------------|-------------|--------------|--------------------|--------|---------|----------|-----------|-----|-----|-----|-----|-----|-----|------|
| | | | | Milch kg | Fett % | Fett kg | Eiweiß % | Eiweiß kg | | | | | | | |
| Kelvin | 265111 | Kerrigan | Silver | +198 | -0,14 | + 59 | -0,17 | + 45 | 136 | 124 | 102 | 109 | 98 | 134 | |
| Kenny | 266100 | Keith | Superhero | + 870 | +0,29 | + 65 | +0,17 | + 48 | 139 | 123 | 113 | 121 | 105 | 149 | |
| Lindy SU | 265900 | Lightstar | Commander | +1141 | +0,18 | + 64 | +0,15 | + 56 | 142 | 121 | 112 | 124 | 113 | 153 | |
| Lupo PP PP RDC | 265690 | Lucky-PP | Milford-P | + 562 | +0,31 | + 54 | +0,07 | + 26 | 125 | 113 | 108 | 122 | 112 | 141 | |
| Marley | 265525 | Malinus | Battlecry | +1031 | +0,05 | + 46 | +0,06 | + 42 | 131 | 128 | 106 | 114 | 104 | 141 | |
| Matty P Pp* RDC | 685604 | Match P | Salvatore | +1209 | +0,30 | + 80 | +0,10 | + 53 | 145 | 125 | 105 | 122 | 103 | 153 | |
| Metro | 266282 | Merryguy | Supreme | +1484 | +0,51 | +116 | +0,08 | + 60 | 157 | 118 | 117 | 118 | 100 | 157 | |
| Migel | 811642 | Milktime | Rubi-Asp | +2113 | -0,19 | + 61 | -0,13 | + 57 | 142 | 121 | 121 | 124 | 115 | 160 | |
| Mirco | 266363 | Mick | Reserve | +1035 | +0,23 | + 65 | +0,13 | + 49 | 139 | 135 | 116 | 122 | 118 | 159 | |
| Mirror P Pp | 265275 | Mission P | Silver | + 353 | +0,44 | + 59 | +0,13 | + 26 | 126 | 123 | 116 | 104 | 106 | 132 | |
| Mister P Pp | 265270 | Mission P | Silver | +1047 | +0,37 | + 81 | +0,09 | + 45 | 141 | 114 | 92 | 105 | 103 | 134 | |
| Padre | 265696 | Padawan | Altaspring | +1758 | -0,16 | + 51 | -0,03 | + 57 | 139 | 124 | 105 | 112 | 113 | 145 | |
| Proximo | 833403 | Prosperous | Kerrigan | +1690 | +0,16 | + 85 | -0,03 | + 54 | 146 | 124 | 110 | 119 | 107 | 156 | |
| Raffing | 684971 | Ragen | Silver | +1433 | +0,19 | + 78 | +0,07 | + 57 | 146 | 135 | 112 | 110 | 94 | 150 | |
| Rolls | 265151 | Roxy B | Supershot | +1162 | -0,11 | + 33 | ±0,00 | + 40 | 127 | 127 | 105 | 118 | 98 | 141 | |
| Roman | 265890 | Royce | Finder | + 891 | +0,10 | + 45 | +0,05 | + 36 | 128 | 142 | 124 | 115 | 104 | 149 | |
| Rosco | 265985 | Royce | Wilder | +1036 | +0,43 | + 87 | -0,01 | + 34 | 137 | 121 | 113 | 118 | 102 | 148 | |
| Royce | 265101 | Roxy B | Supershot | + 576 | +0,19 | + 42 | +0,08 | + 28 | 124 | 119 | 112 | 126 | 101 | 140 | |
| Samuel P Pp RDC | 266353 | Solitaire P | Semino | +1696 | +0,07 | + 74 | +0,01 | + 60 | 146 | 124 | 111 | 120 | 106 | 156 | |
| Sanchez P Pp RDC | 158525 | Solitaire P | Gymnast | +1359 | +0,05 | + 59 | ±0,00 | + 46 | 136 | 141 | 123 | 118 | 106 | 153 | |
| Simba P Pp | 266588 | Simon P | Casino | +1257 | +0,20 | + 71 | +0,17 | + 62 | 147 | 124 | 115 | 118 | 114 | 156 | |
| Simron P Pp* | 685585 | Semino | Board | +1566 | +0,07 | + 69 | +0,05 | + 59 | 145 | 120 | 114 | 123 | 112 | 154 | |
| Soccer | 265530 | Solo | Shep | +1429 | -0,06 | + 49 | -0,02 | + 46 | 134 | 115 | 113 | 122 | 106 | 136 | |
| Solar | 266380 | Soundcloud | Garick | +1165 | +0,12 | + 59 | +0,01 | + 41 | 134 | 133 | 121 | 116 | 115 | 148 | |
| Solist | 266590 | Soundcloud | Benz | +1279 | +0,31 | + 85 | +0,08 | + 53 | 146 | 134 | 111 | 116 | 116 | 153 | |
| Sound PP PP RDC | 266370 | Solitaire P | Sirius P | +1122 | +0,02 | + 47 | +0,02 | + 40 | 130 | 131 | 110 | 121 | 114 | 147 | |
| Star P RDC Pp* RDC | 688210 | Solitaire P | Semino | +1738 | -0,01 | + 67 | +0,07 | + 68 | 148 | 122 | 126 | 127 | 111 | 165 | |
| Starello RDC | 811603 | Styx Red | Galaxy | + 915 | -0,05 | + 31 | ±0,00 | + 31 | 122 | 126 | 114 | 121 | 116 | 139 | |
| Stick PP PP | 265700 | Starr P | Superstar | +1068 | +0,02 | + 45 | -0,03 | + 33 | 126 | 108 | 123 | 120 | 116 | 142 | |
| Suez | 266075 | Subzero | Outlast | + 737 | +0,61 | + 93 | +0,29 | + 56 | 149 | 123 | 103 | 112 | 102 | 148 | |
| Sunny P Pp | 266660 | Simon P | Kerrigan | +1257 | +0,11 | + 61 | +0,09 | + 53 | 140 | 128 | 117 | 124 | 111 | 157 | |
| Sunrise | 266666 | Superfly | Rio | +2428 | ±0,00 | + 96 | -0,13 | + 67 | 155 | 125 | 121 | 118 | 105 | 164 | |
| Suprem | 265155 | Superhero | Missouri | +2044 | -0,06 | + 73 | -0,05 | + 63 | 148 | 112 | 115 | 117 | 107 | 148 | |
| Sussex | 266373 | Suprem | Sylvert | +2139 | -0,10 | + 72 | -0,01 | + 72 | 152 | 126 | 120 | 116 | 105 | 156 | |
| Yearwood | 768901 | Yoda | Bandares | + 743 | +0,16 | + 46 | +0,14 | + 41 | 130 | 128 | 114 | 121 | 103 | 142 | |

Zuchtwerte deutscher Bullen auf rein genomischer Basis (rotbunt)

| Name des Bullen | Deutsche Herdbuch-Nummer | Vater | Muttersvater | Zuchtwertschätzung | | | | RZM | RZE | RZS | RZN | RZR | gRZG |
|-----------------|--------------------------|-------------|--------------|--------------------|--------|---------|----------|------|-----|-----|-----|-----|------|
| | | | | Milch kg | Fett % | Fett kg | Eiweiß % | | | | | | |
| Acryl PP PP | R 997313 | Abi Red PP | Battlecry | + 843 | +0,33 | + 66 | +0,04 | + 33 | 112 | 103 | 112 | 103 | 132 |
| Andy-Red | R 265550 | Anreli | Rocky | + 544 | +0,50 | + 68 | +0,22 | + 39 | 115 | 106 | 113 | 106 | 142 |
| Atoll Red | R 586997 | ATop-Red | Styx Red | +1447 | -0,33 | + 25 | -0,15 | + 34 | 123 | 135 | 137 | 116 | 161 |
| Broker PP Pp* | R 917620 | Born P RDC | Blue P RDC | +1231 | +0,07 | + 57 | -0,05 | + 38 | 132 | 113 | 100 | 116 | 139 |
| Gary-Red | R 266150 | Gywer RDC | Styx Red | +1616 | -0,42 | + 22 | -0,24 | + 32 | 120 | 136 | 128 | 130 | 156 |
| Genesis P Pp* | R 917658 | Gywer RDC | Mission P | +1968 | -0,24 | + 54 | -0,13 | + 54 | 139 | 128 | 108 | 123 | 154 |
| Grando Red RBT | R 833399 | Gywer RDC | Mission P | +1910 | -0,09 | + 68 | +0,05 | + 72 | 151 | 122 | 125 | 117 | 153 |
| Groovy P Pp | R 997520 | Gywer RDC | PowerballP | +1099 | +0,34 | + 78 | +0,10 | + 48 | 142 | 130 | 98 | 107 | 147 |
| Marsden P Pp* | R 924753 | Mission P | Brekem | + 470 | +0,16 | + 34 | +0,23 | + 37 | 126 | 116 | 107 | 116 | 135 |
| Mix-Red PP PP | R 265393 | Mission P | Apoll P | +1204 | +0,01 | + 50 | +0,01 | + 43 | 132 | 116 | 103 | 106 | 128 |
| Nobel-Red | R 265400 | Nova Star | Whatsapp | + 755 | -0,17 | + 14 | ±0,00 | + 26 | 116 | 116 | 123 | 130 | 115 |
| Percy-Red | R 265560 | Pace Red | Apoll P | +1999 | -0,20 | + 60 | -0,07 | + 62 | 144 | 121 | 117 | 118 | 148 |
| Sam Red P Pp* | R 833391 | Spark Red | Hologram P | +1691 | -0,08 | + 60 | -0,11 | + 47 | 120 | 120 | 119 | 121 | 109 |
| Sandro P Pp* | R 586251 | Solito Red | Pace Red | + 942 | +0,30 | + 68 | +0,05 | + 38 | 134 | 149 | 113 | 118 | 110 |
| Security P Pp* | R 917657 | Solitaire P | Styx Red | +1067 | +0,04 | + 47 | +0,07 | + 44 | 133 | 140 | 110 | 125 | 116 |
| Sir-Red | R 266070 | Simplicity | Mission P | +1089 | +0,27 | + 71 | +0,13 | + 51 | 141 | 141 | 112 | 108 | 147 |
| Six Red PP Pp* | R 833437 | Solitaire P | Born P RDC | +1386 | +0,29 | + 86 | +0,02 | + 50 | 145 | 117 | 116 | 120 | 104 |
| Sky-Red PP PP | R 266285 | Solitaire P | Lucky-PP | + 580 | +0,51 | + 71 | +0,18 | + 37 | 135 | 131 | 117 | 121 | 104 |
| Soli-Red P Pp | R 266500 | Solitaire P | Styx Red | +2532 | -0,19 | + 82 | -0,14 | + 72 | 154 | 128 | 117 | 121 | 96 |
| Solitaire P Pp* | R 917617 | Salvatore | Balisto | +1633 | ±0,00 | + 66 | -0,01 | + 56 | 143 | 125 | 116 | 125 | 107 |
| Solito Red | R 833299 | Salvatore | Atwork | + 803 | +0,06 | + 39 | -0,10 | + 18 | 118 | 152 | 116 | 125 | 108 |
| Sorelio P Pp | R 793070 | Solitaire P | Gymnast | +1769 | -0,06 | + 65 | -0,05 | + 57 | 143 | 132 | 122 | 128 | 110 |
| Stormy Red | R 917604 | Styx Red | Rubicon | +1075 | -0,19 | + 25 | -0,10 | + 28 | 119 | 132 | 118 | 122 | 113 |

Zuchtwerte ausländischer genomischer Bullen auf deutscher Basis (schwarzbunt)

| Name des Bullen | Deutsche Herdbuch-Nummer | Vater | Muttersvater | Milch kg | Zuchtwertschätzung | | | | RZM | PZE | RZS | RZN | RZR | gRZG |
|-----------------|--------------------------|------------|--------------|----------|--------------------|---------|----------|-----------|-----|-----|-----|-----|-----|------|
| | | | | | Fett % | Fett kg | Eiweiß % | Eiweiß kg | | | | | | |
| Bali | 508977 | Legendary | Montross | +347 | +0,35 | +49 | +0,12 | +24 | 123 | 127 | 119 | 124 | 129 | 149 |
| Bennie | 509730 | Timberlake | AltaRobson | +2477 | +0,01 | +99 | -0,02 | +83 | 163 | 126 | 110 | 114 | 97 | 158 |
| Bjorn | 509179 | Guarantee | Jedi | +1181 | +0,20 | +68 | +0,12 | +54 | 142 | 116 | 125 | 124 | 115 | 155 |
| Builder P Pp* | 509021 | Esperanto | PowerballP | +117 | +0,51 | +55 | +0,24 | +28 | 126 | 128 | 116 | 115 | 102 | 140 |
| Chilton | 509142 | AltaRobson | Supershot | +1063 | +0,20 | +63 | +0,16 | +53 | 141 | 107 | 112 | 126 | 125 | 152 |
| Copyright | 509238 | Imax | Jedi | +1881 | +0,04 | +79 | -0,09 | +54 | 145 | 128 | 111 | 116 | 108 | 150 |
| Diverse | 509790 | Solution | Modesty | +911 | +0,23 | +61 | -0,04 | +26 | 127 | 122 | 120 | 141 | 116 | 159 |
| Donahue | 509489 | Pontiff | Modesty | +2012 | -0,02 | +76 | -0,05 | +62 | 148 | 115 | 105 | 114 | 104 | 146 |
| Fitness | 508869 | Magister | Ballisto | +1090 | +0,03 | +46 | +0,08 | +45 | 133 | 121 | 120 | 118 | 101 | 145 |
| GGA Palmer | 509509 | Padawan | Superhero | +1616 | -0,16 | +45 | +0,02 | +58 | 138 | 130 | 111 | 122 | 118 | 153 |
| Hagar | 508763 | Ragen | Pure | +347 | +0,24 | +38 | +0,11 | +23 | 120 | 110 | 109 | 115 | 102 | 131 |
| Judge | 509199 | Jaguar | Delta 1427 | +1390 | +0,26 | +84 | +0,07 | +55 | 147 | 110 | 103 | 113 | 94 | 144 |
| Murphy | 509495 | Charl | Delta | +1643 | +0,16 | +83 | -0,09 | +46 | 142 | 119 | 119 | 122 | 115 | 152 |
| Nexus | 509877 | AltCabot | Frazzled | +1067 | +0,20 | +64 | +0,06 | +43 | 136 | 128 | 132 | 129 | 115 | 161 |
| Obelix | 509235 | Kerrigan | Commander | +2461 | -0,21 | +70 | -0,13 | +68 | 149 | 134 | 105 | 107 | 101 | 146 |
| Pikachu | 509681 | Charl | Gymnast | +1886 | +0,26 | +104 | +0,04 | +69 | 158 | 121 | 105 | 114 | 109 | 158 |
| Public | 509675 | Marius | Modesty | +1739 | +0,26 | +99 | +0,09 | +69 | 157 | 120 | 105 | 118 | 107 | 157 |
| Radar | 509430 | Imax | Rubicon | +1166 | +0,44 | +94 | +0,15 | +56 | 150 | 125 | 100 | 121 | 97 | 152 |
| Rocksongs RDF | 501162 | Blizzard | Alcove | +774 | +0,41 | +74 | +0,13 | +40 | 137 | 138 | 119 | 125 | 112 | 161 |
| Stamkos RDC | 509398 | Positive | Fortune | +1504 | +0,04 | +64 | -0,09 | +41 | 135 | 128 | 112 | 120 | 113 | 150 |
| Superfly | 509385 | Radical | Prowler | +1519 | +0,16 | +78 | +0,01 | +53 | 144 | 106 | 111 | 128 | 108 | 155 |
| VH Crown | 509171 | DG Charley | Silver | +1642 | +0,11 | +77 | -0,03 | +52 | 144 | 125 | 121 | 124 | 109 | 155 |

Zuchtwerte ausländischer genomischer Bullen auf deutscher Basis (roibunt)

| Name des Bullen | Deutsche Herdbuch-Nummer | Vater | Muttersvater | Milch kg | Zuchtwertschätzung | | | | RZM | PZE | RZS | RZN | RZR | gRZG |
|-----------------|--------------------------|-------------|--------------|----------|--------------------|---------|----------|-----------|-----|-----|-----|-----|-----|------|
| | | | | | Fett % | Fett kg | Eiweiß % | Eiweiß kg | | | | | | |
| Crown Red | R298446 | Apprentice | Delta 1427 | +667 | +0,27 | +53 | +0,09 | +32 | 128 | 129 | 113 | 121 | 101 | 141 |
| Freestyle | R298571 | Gywer RDC | Born P RDC | +1339 | +0,13 | +67 | +0,06 | +53 | 141 | 137 | 120 | 121 | 111 | 165 |
| Louis P Pp* | R298591 | Gywer RDC | Handy | +2323 | -0,27 | +64 | -0,08 | +72 | 150 | 123 | 102 | 117 | 112 | 157 |
| Sicario Pp* | R298595 | Solitaire P | Silky | +1910 | -0,20 | +56 | -0,12 | +53 | 139 | 127 | 132 | 131 | 110 | 167 |
| Stick-R Pp Pp* | R298483 | Lucky-PP | Apoll P | +1067 | -0,07 | +37 | +0,05 | +42 | 129 | 127 | 110 | 115 | 101 | 141 |
| Swingman | R298438 | Apprentice | Delta 1427 | +1154 | +0,06 | +52 | -0,10 | +31 | 127 | 130 | 116 | 119 | 112 | 142 |

Herbstangebot

Gültig im November 2021



Melkmaschinenreiniger

Melkperfekt AC 25 kg Gebinde

ACHTUNG! Preiserhöhung ab 1. Dezember auf 22,95 €!

17,95 €

Melkperfekt S 24 kg Gebinde

ACHTUNG! Preiserhöhung ab 1. Dezember auf 21,55 €!

17,11 €

Melkperfekt AC 245 kg Fass

ACHTUNG! Preiserhöhung ab 1. Dezember auf 186,00 €!

163,00 €

Melkperfekt S 235 kg Fass

ACHTUNG! Preiserhöhung ab 1. Dezember auf 179,00 €!

156,00 €

OHG CLEAN Eutertücher

Bewährte Qualität zum besten Preis – jetzt je 2€ günstiger!

Eimer mit 1000 Tücher

21,50 €

Nachfüllpack mit 1000 Tücher

19,00 €

ab 4 Nachfüllpacks

18,00 €

Mehr Beratung gibt's bei Tobias Langkamp oder jedem unserer Außendienstmitarbeiter. Gerne auch telefonisch unter (05422) 987-0 oder per eMail an tiangkamp@ohg-genetic.de. Alle Preise zzgl. Mehrwertsteuer.

OHG Agrarprodukte - *Mit Sicherheit die richtige Wahl!*

| | Artikel-Nr. | Artikel-Bezeichnung | Preis netto |
|---------------------------------------|---|--|-----------------|
| DIPPMITTEL | 2095 | MH-Lactifilm, 20 kg Kanister | 95,00 € |
| | 2098 | MH-Lactifilm, ab 3 Kanister à 20 kg, pro Kanister | 93,00 € |
| | 2094 | MH-LactiSpray, 20 kg Kanister | 53,80 € |
| | 2099 | MH-LactiSpray, ab 3 Kanister à 20 kg, pro Kanister | 52,00 € |
| | 2075 | 4XLA A+B, Activator + Base, 2 x 20 kg Kanister = 1 Set | 192,00 € |
| | 2076 | UDDERGOLD Activator+Base, 2 x 20 kg Kanister=1 Set | 226,80 € |
| | 5059 | POWER BLUE MIX A+B, 2 x 20 kg Kanister = 1 Set | 199,00 € |
| | 2070 | Risorsa Easy (Mix) A+B, Activator+Base, 2 x 20 kg Kanister = 1 Set | 167,00 € |
| | 2071 | Risorsa Easy (Mix) A+B, Activator+Base, 2 Sets, pro Set | 157,00 € |
| | 2080 | Risorsa Strong (Duo) A+B, Activator+Base, 2 x 20 kg Kanister = 1 Set | 167,00 € |
| | 2081 | Risorsa Strong (Duo) A+B, Activator+Base, 2 Sets, pro Set | 157,00 € |
| | 2100 | MH-Iodine S, 20 kg Kanister | 56,60 € |
| | 2110 | MH-Iodine S, ab 3 Kanister à 20 kg, pro Kanister | 55,00 € |
| | 2101 | MH-Iodine Film, 20 kg Kanister | 63,40 € |
| | 2111 | MH-Iodine Film, ab 3 Kanister à 20 kg, pro Kanister | 62,00 € |
| | 2090 | MH-Raidip 5000, jodhaltig, 20 kg Kanister | 57,00 € |
| | 2115 | MH-Raidip 5000, ab 3 Kanister à 25 kg, pro Kanister | 55,00 € |
| | 2085 | Eimü Doppeldip, 25 kg Kanister | 93,00 € |
| | 2010 | Dippbecher mit Rücklaufsperr | 9,50 € |
| | 2011 | Dippbecher mit Rücklaufsperr, Ersatzunterbecher | 4,00 € |
| 2012 | Schaum-Dippbecher | 12,50 € | |
| 2055 | Pumpe für 20-, 30-kg Kanister | 4,00 € | |
| EUTERKONTROLLE/ -REINIGUNG | 2077 | Vordippmittel Alcide PREGold, Activator + Base, 2 x 20 kg Kanister = 1 Set | 199,00 € |
| | 9048 | Vordippmittel Eimü Prema Clean, 20 kg Kanister | 91,60 € |
| | 3031 Aktion | OHG Clean, feuchte Eutertücher, Nachfüllp. mit 1000 Tüchern | 19,00 € |
| | 3032 Aktion | OHG Clean, feuchte Eutertücher, ab 4 Nachfüllpackungen, pro Packung | 18,00 € |
| | 3030 Aktion | OHG Clean, feuchte Eutertücher, Eimer mit 1000 Tüchern | 21,50 € |
| | 3033 | Putztuchrolle / Doppelrolle blau 3-lagig 22 x 36 cm, 2 x 1000 Blatt | 28,00 € |
| | 3034 | Wandrollenhalter für Putztuchrollen | 27,50 € |
| | 2020 | Schalmtest, 1 Liter Flasche | 5,80 € |
| | 2021 | Schalmtest, 5 Liter Kanister | 23,60 € |
| 2025 | Schalmtest Testbesteck | 8,00 € | |
| MELKHIGIENE | 1101 Aktion | Melkperfekt AC, alkalisch, Melkmaschinenreiniger, 25 kg Kanister | 17,95 € |
| | 1104 Aktion | Melkperfekt AC, alkalisch, 245 kg Fass | 163,00 € |
| | 1109 Aktion | Melkperfekt S, sauer, Melkmaschinenreiniger, 24 kg Kanister | 17,11 € |
| | 1110 Aktion | Melkperfekt S, sauer, 235 kg Fass | 156,00 € |
| | 1114 Aktion | Roboterreiniger LE-A, 25 kg Kanister | 29,50 € |
| | 1119 Aktion | Roboterreiniger LE-S, 25 kg Kanister | 29,50 € |
| | 1124 Aktion | Asiral Melkperfekt A chlorfrei, 25 kg Kanister | 29,05 € |
| | 1125 Aktion | Asiral Melkperfekt SO chlorfrei, 24 kg Kanister | 28,85 € |
| | 2089 | Ferdei-Rox, Jodreiniger 12,5 kg Kanister | 36,95 € |
| | 1132 | Peressigsäure 15 %, 20 kg Kanister, Zwischendesinfektion für Melkzeug | 43,00 € |
| | 1201 | Milchfilterschläuche, 250 x 58 mm, 250 Stück Packung | 11,95 € |
| | 1301 | Milchfilterschläuche, 250 x 58 mm, 4 x 250 Stück, pro Packung | 10,76 € |
| | 1202 | Milchfilterschläuche, 320 x 58 mm, 250 Stück Packung | 15,15 € |
| | 1302 | Milchfilterschläuche, 320 x 58 mm, 4 x 250 Stück, pro Packung | 13,84 € |
| | 1203 | Milchfilterschläuche, 455 x 58 mm, 250 Stück Packung | 17,90 € |
| | 1303 | Milchfilterschläuche, 455 x 58 mm, 4 x 250 Stück, pro Packung | 16,11 € |
| 1206 | Milchfilterschläuche, 530 x 58 mm, 250 Stück Packung | 22,25 € | |
| 1306 | Milchfilterschläuche, 530 x 58 mm, 4 x 250 Stück, pro Packung | 20,03 € | |
| 1204 | Milchfilterschläuche, 620 x 58 mm, 250 Stück Packung | 23,10 € | |
| 1304 | Milchfilterschläuche, 620 x 58 mm, 4 x 250 Stück, pro Packung | 20,79 € | |
| KLAUENPFLEGE | 1024 | Calgonit steriliz Form, 25 kg Kanister | 29,50 € |
| | 1058 | Desintec Klauenbad Spezial, 20 kg Kanister | 99,00 € |
| | 1025 | Pediline, Klauenpflege, 25 kg Kanister | 139,00 € |
| | 1061 | HooFoods, 20 kg Kanister, Klauenpflegemittel | 81,00 € |
| | 1052 | Hoof-fit Repiderma 200 ml Dose | 11,00 € |
| | 1057 | Hoof-fit Bad, 20 Liter Kanister | 145,00 € |
| | 1056 | Hoof-fit Liquid, 10 Liter Kanister | 125,00 € |
| | 1050 | Hoof-fit Gel, Klauenpflegemittel, 330 ml Dose | 20,95 € |
| | 1054 | Klauensocke | 2,00 € |
| | 1051 | Bandage für Hoof-fit Gel (450 x 10 cm) | 3,25 € |

| | Artikel-Nr. | Artikel-Bezeichnung | Preis netto |
|-----------------------------------|---|--|----------------|
| PFLEGE | 2040 | Eusan-Liniment, Euterpflegemittel, 500 ml Flasche | 13,50 € |
| | 2041 | Eusan-Liniment, ab 3 Flaschen á 500 ml, pro Flasche | 12,60 € |
| | 2042 | Eusan-Liniment, 2500 ml-Flasche | 63,00 € |
| | 2044 | Udder Treat Mint Euterpflegespray, 500 ml Flasche | 29,95 € |
| | 1060 Aktion | Vacasan (früher Vagizan), 200 ml Dose inkl. 5 Kanülen | 14,90 € |
| FUTTERZUSATZMITTEL | 5001 | Propylenglycol, Kleingebinde (20-30 kg), je kg | 3,35 € |
| | 5005 | Propylenglycol, Eingabepistole 200 ml | 24,50 € |
| | 5008 | Propylenglycol, Eingabepistole 300 ml | 28,50 € |
| | 5020 | Biopect, 5 kg Eimer | 60,00 € |
| | 5010 | Calcium Feed B, 5 Liter Kanister (25 Portionen) | 73,00 € |
| | 5011 | Calcium Feed B, ab 4 Kanister á 5 Liter, pro Kanister | 66,50 € |
| | 5021 | Bi-Pill ab 5 Pack, pro Packung | 21,50 € |
| | 7002 | Fastrack Dairy-Gel, Ergänzungsfuttermittel für Kühe, 300 ml Tube | 38,00 € |
| | 7011 | Fastrack Dosierpistole für Dairy-Gel | 15,00 € |
| | 5033 Aktion | „Boli“ CALCITOP Packung á 24 Boli | 77,90 € |
| | 5034 Aktion | „Boli“ PHOCALTOP Packung á 24 Boli | 99,90 € |
| | 5048 | „Boli“ FERTILTOP Packung á 12 Boli | 149,90 € |
| | 5047 Aktion | „Boli“ KETOTOP Packung á 12 Boli | 74,90 € |
| | 5036 | „Boli“ MINERALTOP Packung á 12 Boli | 126,90 € |
| | 5062 Aktion | „Boli“ ACTITOP Akut Packung á 2 Boli | 78,90 € |
| | 5058 Aktion | „Boli“ ACTITOP Komplex Packung á 2 Boli | 59,90 € |
| | 7027 | „Boli“ Applikator Universal | 25,90 € |
| 5055 | CALCITOP Liquid – Cal-Phos Tränke Rinder, 500 ml Flasche | 4,99 € | |
| 5056 | BRONCHITOP Liquid Kräuterlösung Kälber, 500 ml Flasche | 32,30 € | |
| SCHÄDLINGS- BEKÄMPFUNG | 1035 | Redtop, Biologische Fliegenfalle, wiederverwendbar | 14,80 € |
| | 1036 | Redtop, Biologische Fliegenfalle, Nachfüllpackung | 5,10 € |
| | 1080 | Fliegenfalle Redtop „Der Stall Super“ 60 x 34,5 cm, 6 Bögen + Halter | 9,50 € |
| | 1081 | Fliegenfalle Silva „Die Manschette Super“ 12 Bögen | 5,90 € |
| | 1082 | Fliegenfalle Redtop „Die Stallrolle Super“ 0,3 m x 9 m | 9,50 € |
| | 1086 | Fensterfliegenfalle Redtop | 1,90 € |
| | 1073 | InsekEX pour-on; 1 Liter Gebinde | 72,00 € |
| | 1074 | InsekEX pour-on; 2,5 Liter Gebinde inkl. Pumpe | 160,00 € |
| | 1091 | Grünrotin Ratten-Fertigköder (Wirkstoff Brodifacoum), 4 kg Eimer | 32,50 € |
| 1092 | Ratten-Köderstation | 8,00 € | |
| SONSTIGES | 1001 | Plastik-Überziehtiefel, 100 Stück/Packung | 13,80 € |
| | 1002 | Einweg-Überziehkittel | 2,00 € |
| | 1003 | Mehrweg-Overall, hellgrüner Vlies, waschbar | 5,10 € |
| | 4020 | Arbeitshandschuhe, Nitril Flex, Größen: 8, 10, pro Paar | 3,60 € |
| | 3006 | Besamungshandschuhe, 150 Stück/Packung | 12,30 € |
| | 2004 | Ärmelschoner, 100 Stück/Beutel | 8,50 € |
| | 2001 | Latexhandschuhe, 100 Stück/Packung | 9,90 € |
| | 2006 | Melkhandschuhe, Fa. Showa, 100 Stück/Packung, Größe S-XL | 20,10 € |
| | 2007 | Melkhandschuhe, Fa. Showa, ab 10 Packungen, pro Packung | 18,00 € |
| | 4001 | Strickhalfter | 2,00 € |
| | 3001 | Gleitgel, 1000 ml Flasche | 4,50 € |
| | 1005 | Desinfektionsmatte, 180 cm x 90 cm x 6 cm | 126,00 € |
| | 1006 | Desinfektionsmatte, 60 cm x 90 cm x 4 cm | 35,00 € |
| 1030 | Desinfektionsmittel, FL-des GA forte, 10,4 Liter Kanister | 99,50 € | |
| 9009 | OHG-Hofschild | 35,00 € | |
| BEKLEIDUNG | 1040 | Gummistiefel mit Sicherheitsstahlkappe S5, Gr. 40-48 | 20,50 € |
| | 1043 | BEKINA Gummistiefel mit Sicherheitsstahlkappe | 42,02 € |
| | 1045 | Kittel mit Klettverschluss | 50,00 € |
| | 9033 | OHG-Arbeitsjacke, Softshell-Sommerjacke schwarz | 42,02 € |
| | 9034 | OHG-Arbeitsjacke, Winter | 54,62 € |
| | 9005 | OHG-Arbeitsweste | 26,89 € |
| | 9049 | OHG-Sweatjacke „SCHWARZbunt“ | 41,93 € |
| | 9057 | OHG-Polo-Shirt „SCHWARZbunt“ | 12,61 € |

Gültig ab 01.11.2021. Alle Preise zuzüglich Mehrwertsteuer. Freibleibendes Angebot. Irrtum vorbehalten. Weitere Informationen zu unseren Agrarprodukten und den laufenden Aktionen erhalten Sie bei unseren Besamungstechnikern oder bei Tobias Langkamp, per Telefon (05422) 987-242 oder E-Mail tlangkamp@ohg-genetic.de. **Wir freuen uns sehr über Ihre Anfrage!**

Beschickerverzeichnis

| | |
|--------------------------------------|--|
| Abbenhorn, R., Ostbevern | 90, 109 |
| Annen, R., Loxten | 23, 25, 38 |
| Beyer, R., Seeste | 80, 245, 247, 267, 271, 281 282 |
| Bielefeld, C., Dalvers | 107, 203, 208, 222, 248 260, 286 |
| Bierbaum, D., Föckinghausen | 56, 142, 219 |
| Biermann, S., Varl | 126 |
| Brunsmann, F., Holsten-Mündrup | 51, 92, 100 106 |
| Bunge Agrar, Niedermehnen | 1, 12, 20, 24, 26, 35 37 |
| Buschkotte, A., Müschen | 201, 231, 256 |
| Büscher, C., Südmerzen | 78, 86, 93 |
| Dennigmann GbR, Hartlage | 49 |
| Dresselhaus, M., Schale | 67, 139, 143, 218, 283 |
| Dürfahrt, R., Schwagstorf | 105, 178, 200 |
| Dölken, S., Westerwiede | 42 |
| Esselmann, L., Druchhorn | 54, 263, 270 |
| Garner, H., Dissen | 108, 228, 276 |
| Gerdemann, B., Döllinghausen | 59, 176, 199 |
| Gohmann, M., Lechtrup | 149, 152 |
| Grothaus, S., Dratum | 132, 181 |
| Grünebaum, D., Rothertshausen | 60, 88, 147, 160 190 |
| Grünebaum, T., Vinte | 166, 171, 189, 193, 224 240, 244, 250, 262, 264 |
| Grötemeier, GBR, Destel | 75, 91, 155 |
| Gundlach, A., Hille | 103, 125, 133, 137, 161, 192 206, 207, 211 |
| Hehmann & Gerdorf GbR, Destel | 136, 159 |
| Henselmeyer GBR, Aschendorf | 162 |
| Hocke, H., Himbergen | 146, 233, 237 |
| Hoge, F., Kattenvenne | 285 |
| Holtgrewe, M., Allendorf | 55, 220, 242, 251 |
| Husmann, Andorf | 29 |
| Huster, J., Gr. Mimmelage | 151, 194, 195 |
| Höveler, J., Voltlage | 83, 89, 197, 214, 253 |
| Klowersa, S., Kl. Bokern | 39, 74, 82, 120, 169 |
| Knapp, U., Wechte | 85, 98, 179 |
| Kolckhorst-Kahle, Haltern | 69 |
| Konersmann, T., Natrup-Hagen | 27 |
| Kühn-Altevogt GbR, Hagen | 234 |
| Küthe, A., Sussum | 44, 118 |
| Langelage GbR, Jürg., Rothertshausen | 167, 185 |
| Langkamp, T., Hellern | 215 |
| Linkmeyer GbR, Haltern | 6, 28, 32, 73, 119, 135 209, 217, 229, 236 |
| Loxtermann, M., Hestrup | 77, 223, 246, 269 |

| | |
|--------------------------------------|---|
| Marahrens, N., Gerden | 95, 164 |
| Marquard, U., Icker | 8, 165, 232 |
| Mehmann, C., Grafeld | 158, 188 |
| Mester, C., Röpke | 50, 65, 104, 148 |
| Meyer, H., Kettenkamp | 13, 30, 34 |
| Meyer z. Reckendorf, Strang | 156, 196 |
| Middekkampf, A., Grönloh | 41 |
| Milchhof Kilver, Ostkilver | 15, 18 |
| Milchhof Severinghsn. Neuenk.-Vörden | 249, 252 261, 275 |
| Neßlage, F., Nortrup | 17, 140, 153, 268 |
| Niemeyer-Meier GbR, Harlinghausen | 63, 66, 101 112, 116, 124, 173 |
| Niermann, N., Schiplage | 48, 53, 71, 115, 238 278, 279 |
| Nunnenkamp GbR, Schröttinghsn. | 198, 243, 289 |
| Nölker, T., Pye | 5, 7, 9, 10, 121, 127, 141, 163 202, 274, 280, 287, 288 |
| Ortmann, V., Uphausen-Eistrup | 284 |
| Ossege GbR, Hardensetten | 277 |
| Post, H.H., Vennermoor | 94, 157 |
| Redecker, H., Schwagstorf | 47, 134, 235 |
| Reinermann, U., Rüsfort | 14, 16, 22, 31, 64, 97 122, 123, 145, 172, 182, 210, 213, 226, 241 257 |
| Rückin, W., Schwagstorf | 21, 33, 46, 96, 99 |
| Rüther GbR, Rothertshausen | 138, 216, 225, 254 |
| Schulte, GBR, Wechte | 2, 40, 102, 111, 131, 180 187, 205 |
| Schulze-Placke, H., Vennermoor | 130, 186, 255 272 |
| Schumacher GbR, Drohne | 70, 76, 84, 110 |
| Sommer, D., Oldendorf | 45 |
| Thöle, Hch., Westendorf | 79, 129 |
| Timmering-Brandl KG, Vehs | 43, 52, 58, 68, 72 81, 87, 117, 128, 144, 150, 154, 168, 184, 191 212, 266, 273 |
| Werries, K.-H., Uphausen-Eistrup | 177, 259 |
| Westendorf, GBR, Quakenbrück | 175, 221 |
| Wiemann GbR, Hardensetten | 114, 265 |
| Wischmeier, R., Föckinghausen | 36, 174, 204 239 |
| Wißmann, F., Suttorf | 3, 4, 11, 19 |
| Wolting-Dieckmann, K., Dalvers | 57, 61, 113, 183 |
| Wübbolt, T., Gr. Mimmelage | 62, 170, 227, 230 258 |

Rotbunte Tiere

23, 28, 29, 38, 80, 90, 108, 109, 133, 136, 138
140, 147, 153, 163, 197, 268

Registrierung zur OHG Zuchtviehauktion

gem. aktueller Coronaverordnung des Landes Niedersachsen

Wie anderswo auch, müssen wir ihre Kontaktdaten erfassen. Sie können entweder über die LUCA-App vor Ort bei uns einchecken oder füllen alternativ – bitte bereits im Voraus – das unten stehende Formular leserlich aus und geben es am Eingang ab. Diese Daten werden für die Dauer von 3 Wochen von uns aufbewahrt und dann vernichtet.

Im Rahmen der 3G Verordnung müssen wir von jedem Besuchenden den Impf- bzw. Genesenen-Nachweis oder aber den negativen Covid-19-Test kontrollieren. Letzterer darf nicht älter als 24 Stunden sein. **Bitte halten sie deshalb am Eingang den entsprechenden Nachweis bereit.** Diese Daten werden von uns nicht notiert oder gespeichert.

Nachname _____

Vorname: _____

Straße u. Haus-Nr.: _____

PLZ und Wohnort: _____

Land: _____

Festnetz/Handy-Nr. : _____

Mit meiner Unterschrift bestätige ich, dass die Angaben der Wahrheit entsprechen und ich unter der angegebenen Telefonnummer jederzeit erreichbar bin.

Osnabrück, den _____

Unterschrift: _____

Bearbeitungsvermerk (wird von der OHG ausgefüllt)

Datum: _____

Uhrzeit: _____

3G Status kontrolliert durch: _____

R+V

**Agrar
KompetenzCenter**

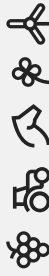

R+V-ERTRAGSSCHADENVERSICHERUNG

Partnerschaftlich und auf Augenhöhe. Ist für jeden das Beste.

Die Ertragsschadenversicherung bietet eine umfassende Risikoabsicherung für Ihren Tierbestand.

Sprechen Sie mit uns!

Herr Andreas Demming
Landwirtschaftlicher Fachberater
E-Mail: Andreas.Demming@ruv.de
Tel.: 0151 2641 0961

R+V Allgemeine Versicherung AG
AgrarKompetenzCenter
Mecklenbecker Str. 229
48163 Münster
Tel.: 0251 7185 579

ertragsschaden.ruv.de

Du bist nicht allein.

Gut aufgestellt – mit CombiMilk Milchaustauscher



www.combimilk.de

Das Geheimnis des Erfolges liegt in einer absolut gesunden und leistungsstarken Mannschaft. Vor allem auf eine solide Abwehr kommt es an. Bringen Sie Ihren Nachwuchs in Bestform und stärken Sie seine Abwehrkräfte. Die hochwertigen CombiMilk®-Milchaustauscher gewährleisten eine optimale Versorgung. Die ausgewogene Vitalstoffausstattung und die hohe Akzeptanz von CombiMilk® sind weitere Erfolgsfaktoren. Setzen Sie auf CombiMilk® – damit auch Ihre Abwehr steht!

Weitere Infos unter 0251 . 682-1133 (gebührenfrei).

CombiMilk 

Stärkt die Abwehrkräfte Ihrer Kälber.